

VISTA 04
ESCALA 1/100

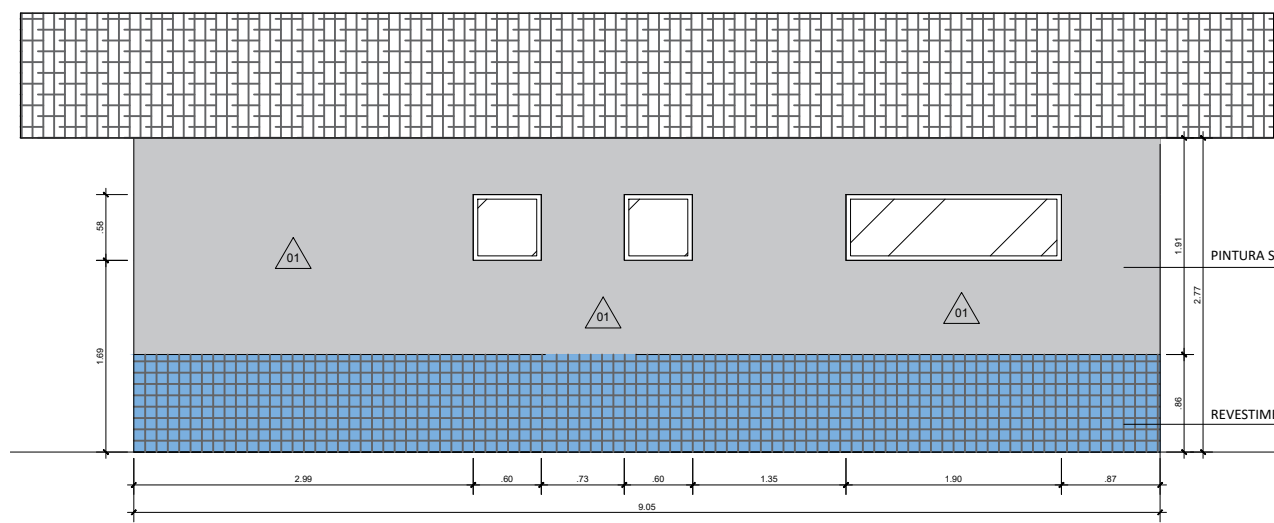

VISTA 01
ESCALA 1/100

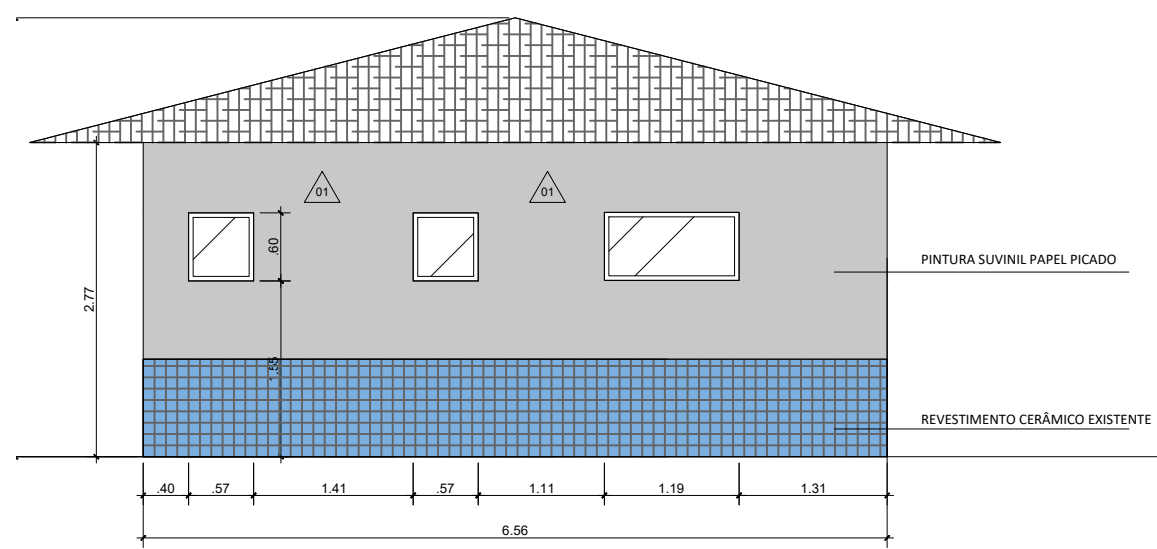

VISTA 02
ESCALA 1/100

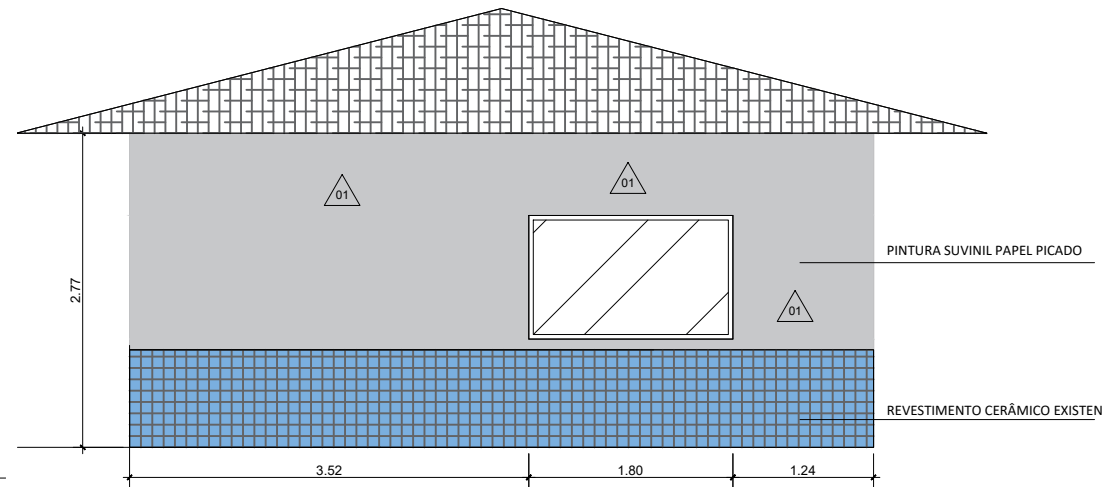

VISTA 03
ESCALA 1/100

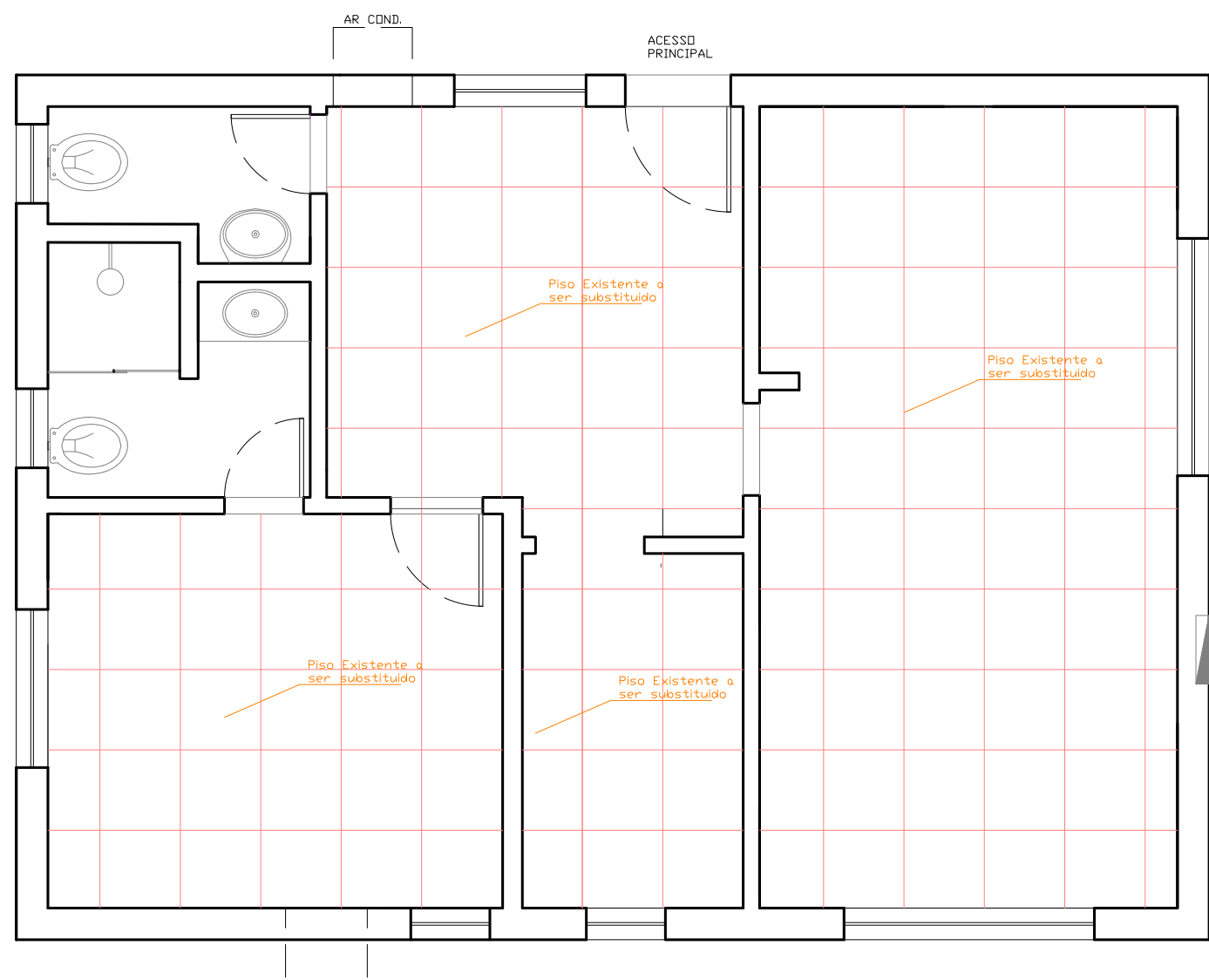

PLANTA BAIXA PAGINAÇÃO DE PISO - SITUAÇÃO EXISTENTE
ESCALA 1/100

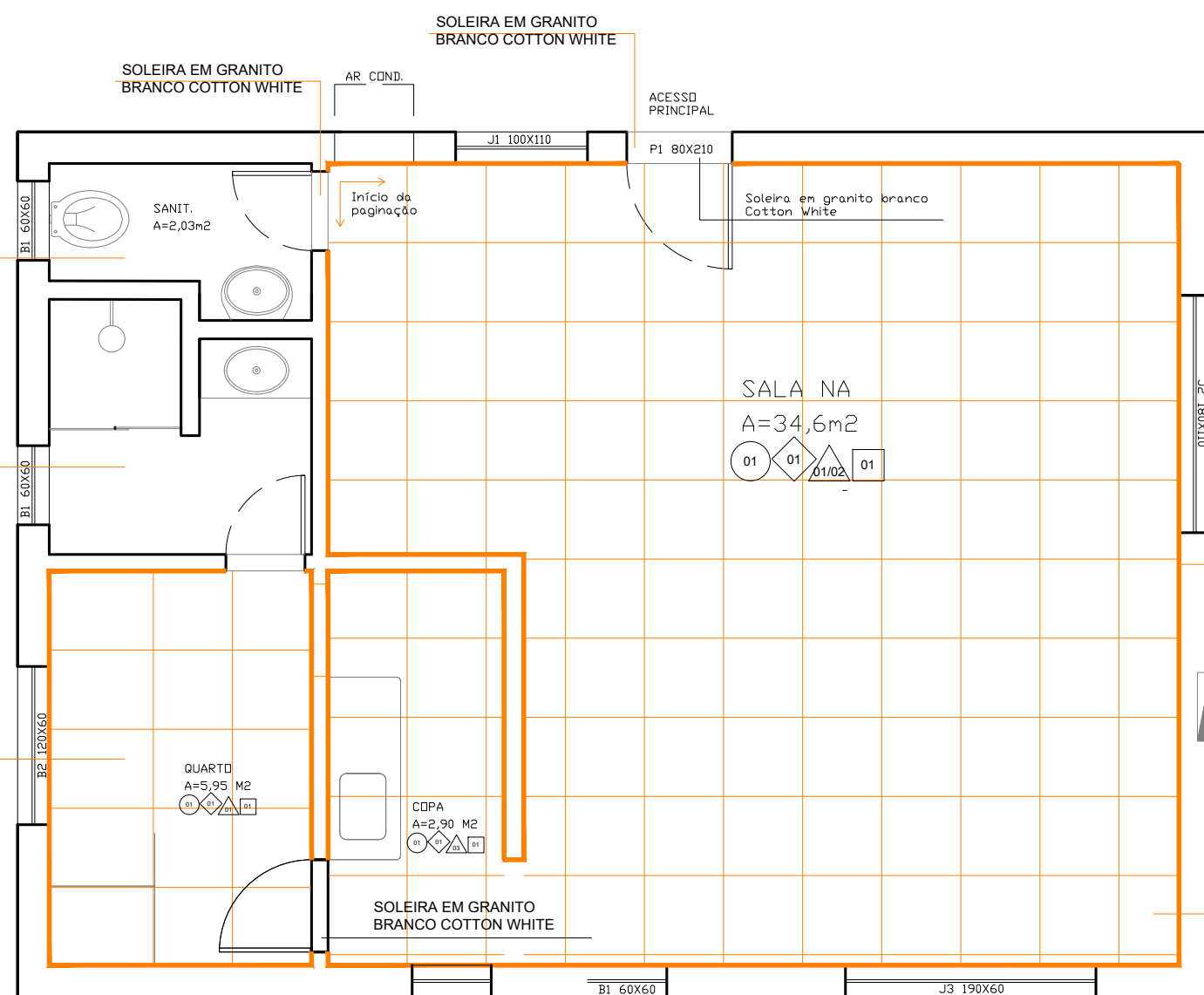

PLANTA BAIXA PAGINAÇÃO DE PISO - A SER EXECUTADA
ESCALA 1/100

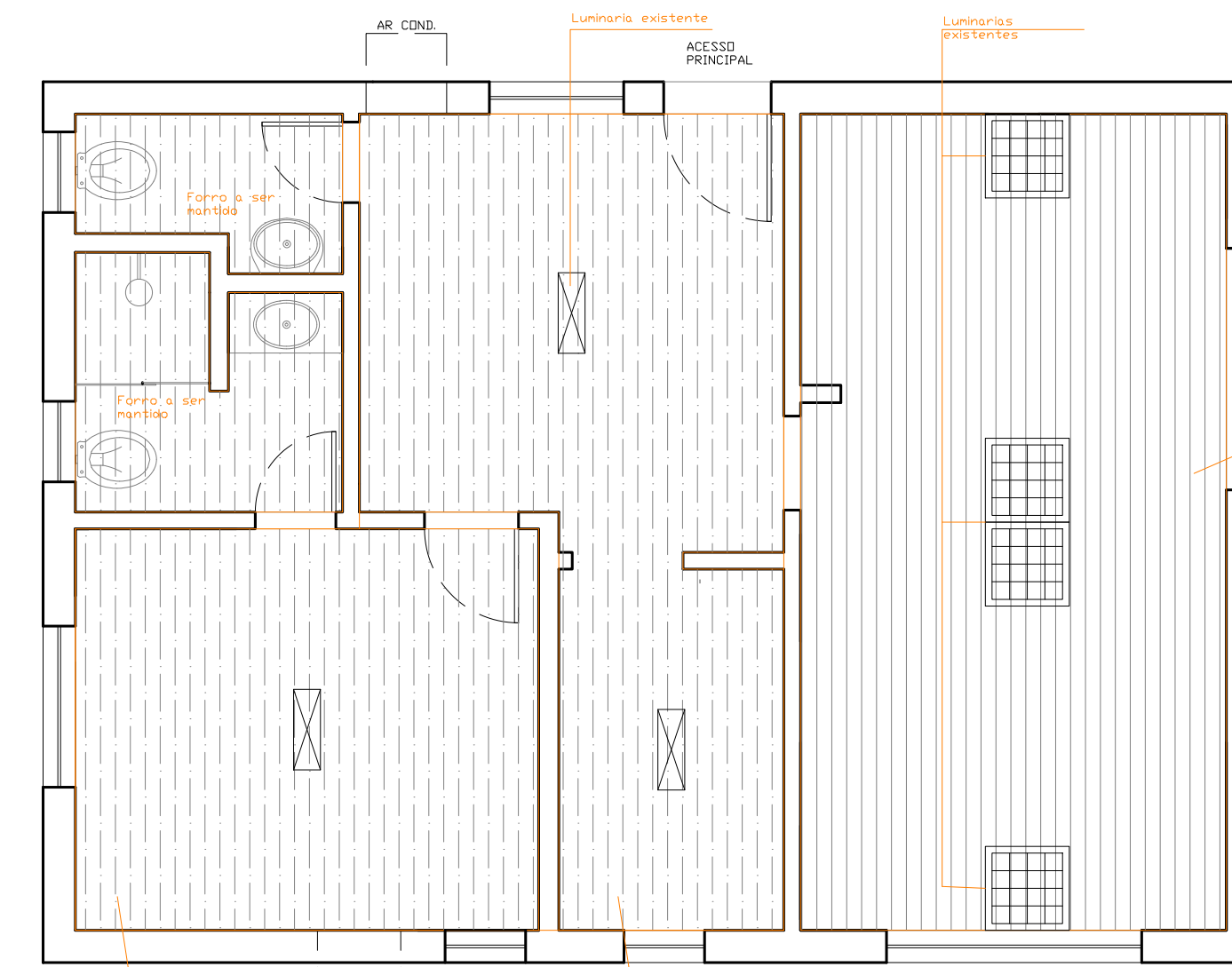

PLANTA BAIXA FORRO - SITUAÇÃO EXISTENTE
ESCALA 1/100

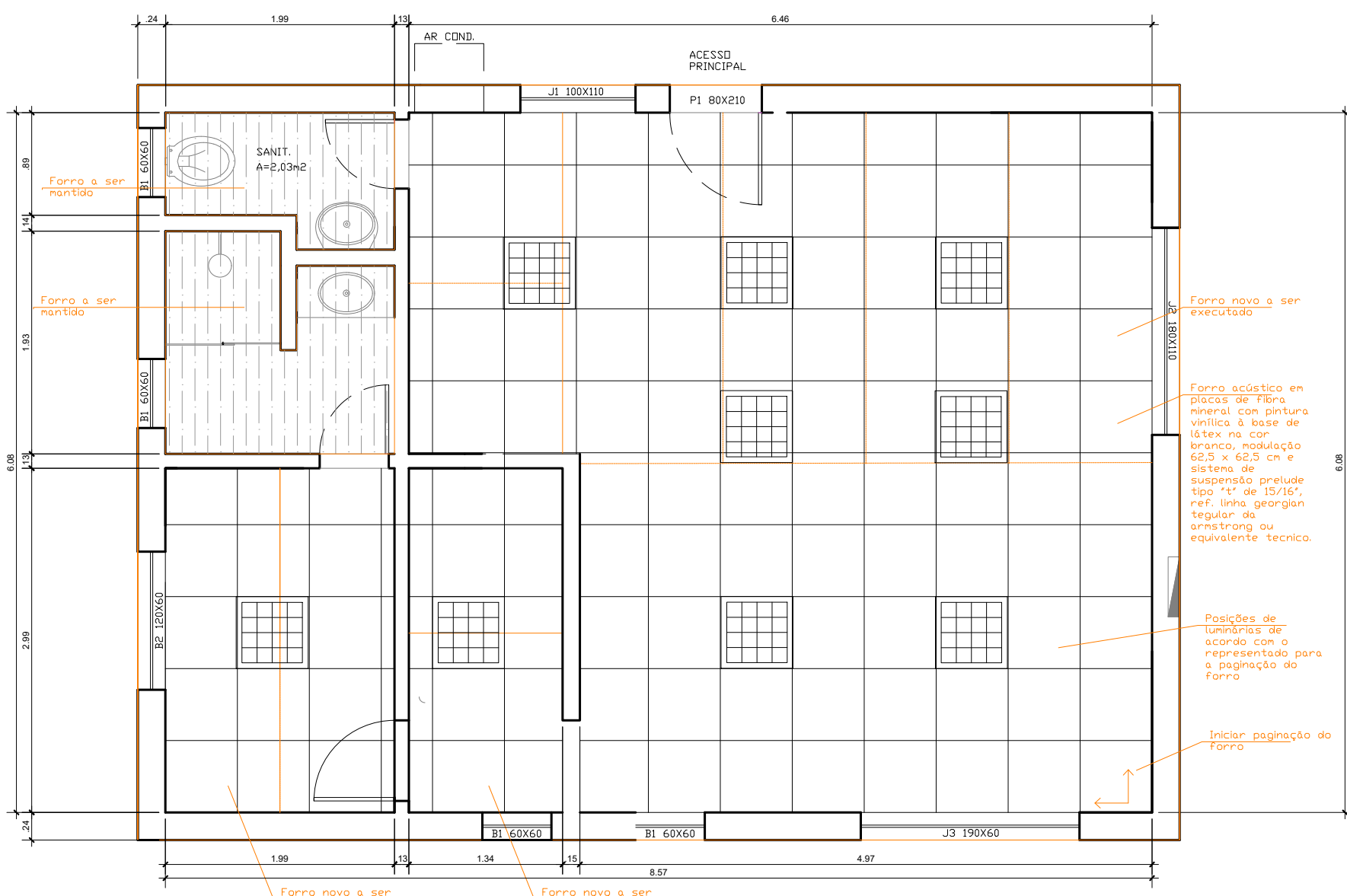

PLANTA BAIXA FORRO - A SER EXECUTADA
ESCALA 1/100



DETALHE RODAPÉ
SEM ESCALA

RODAPÉ A SER EXECUTADO - GRANITO
BRANCO COTTON WHITE

porcelanato técnico em placas de 60x60cm,
acabamento natural, linha minimum, minimum
areia, da eliane, rejunte 2mm na cor branco

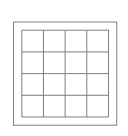

Luminária embutir compl., corpo ch. aço pintada branca,
refletor, aletas parabólicas alum. alta pureza e refletância
inclusivo 4 lâmpadas LED T8 9W temp. de cor 5000K -
Ref. CE416AL-N - AMES, 6026 - LUMAVI OU
EQUIVALENTE

LEGENDA

QUADRO DE ESPECIFICAÇÃO DE MATERIAIS:

ESPECIFICAÇÃO DE PISO
01 - PORCELANATO TÉCNICO EM PLACAS DE 60x60cm,
ACABAMENTO NATURAL, LINHA MINIMUM, MINIMUM AREIA,
DA ELIANE, REJUNTE 2MM NA COR BRANCO

ESPECIFICAÇÃO DE RODAPÉ
01 - GRANITO BRANCO COTTON WHITE - H = 10cm

ESPECIFICAÇÃO DE PAREDE
01 - PINTURA ACRILICA SUVILIN, PAPEL PICADO,
ACABAMENTO NATURAL, LINHA MINIMUM, MINIMUM AREIA,
DA ELIANE, REJUNTE 2MM NA COR BRANCO

ESPECIFICAÇÃO DE TETO
01 - FORRO ACÚSTICO EM PLACAS DE FIBRA MINERAL
COM PINTURA VINILICA A BASE DE LÁTEX NA COR
BRANCO, MODULAÇÃO 62,5 X 62,5 CM E SISTEMA DE
SUSPENSÃO PRELUIE TIPO "T" DE 15/16", REF. LINHA

QUADRO DE PORTAS E JANELAS:

P 01 - 210 x 60 cm - PORTA DE MADEIRA, EM CHAPA DE
MADEIRA COMPENSADA, REVESTIDA COM LAMINADO
TEXTURIZADO, NA COR PRETA
CÓD.: PWD030 - FORMAGE OU EQUIVALENTE TÉCNICO.

FECHADURA DE EMBUTIR COM CILINDRO, EXTERNA,
COMPLETA, ACABAMENTO ROZETA, INCLUSO EXECUÇÃO
DE FURO - Ref. IMAB DUNA 2, 55mm

P 02 - 210 x 70 cm - PORTA DE MADEIRA, EM CHAPA DE
MADEIRA COMPENSADA, REVESTIDA COM LAMINADO
TEXTURIZADO, NA COR PRETA

FECHADURA DE EMBUTIR COM CILINDRO, EXTERNA,
COMPLETA, ACABAMENTO ROZETA, INCLUSO EXECUÇÃO
DE FURO - Ref. IMAB DUNA 2, 55mm

P 03 - 210 x 80 cm - PORTA DE MADEIRA, EM CHAPA DE
MADEIRA COMPENSADA, REVESTIDA COM LAMINADO
TEXTURIZADO, NA COR PRETA

FECHADURA DE EMBUTIR COM CILINDRO, EXTERNA,
COMPLETA, ACABAMENTO ROZETA, INCLUSO EXECUÇÃO
DE FURO - Ref. IMAB DUNA 2, 55mm

BÁSCULAS EM ALUMÍNIO ANODIZADO PRETO

CÓD.: LINHA III GOLD DA ALCOA, ACABAMENTO ANODIZADO, COR
PRETA OU EQUIVALENTE TÉCNICO.

JANELAS DE CORRER EM ALUMÍNIO ANODIZADO PRETO
CÓD.: LINHA III GOLD DA ALCOA, ACABAMENTO ANODIZADO, COR
PRETA OU EQUIVALENTE TÉCNICO.



MINISTÉRIO DA JUSTIÇA
DEPARTAMENTO DE POLÍCIA FEDERAL
SUPERINTENDÊNCIA DE POLÍCIA FEDERAL NO ESPÍRITO SANTO

SUPERINTENDENTE DA POLÍCIA FEDERAL NO ESTADO DO ESPÍRITO SANTO

DEPARTAMENTO DE POLÍCIA FEDERAL
SUPERINTENDÊNCIA REGIONAL NO ESPÍRITO SANTO



OBRA: REFORMA DELEGACIA DE
CACHOEIRO DE ITAPEMIRIM - EDIFICAÇÃO NA

ENDEREÇO: Superintendência do Espírito Santo

DESENHO: PROJETO DE ARQUITETURA
PLANTAS BAIXA E VISTAS EXTERNAS

PROCESSO:

DATA:
07/03/2025

PRANCHAS N°:

AUTOR:

VERIFICAÇÃO/DESENHO:

ESCALA:
1/100

FASE DO PROJETO:
ESTUDO PRELIMINAR

02/03