

LEGENDA

QUADRO DE ESPECIFICAÇÃO DE MATERIAIS:

ESPECIFICAÇÃO DE PISO
01 - PORCELANATO TÉCNICO EM PLACAS DE 60X60CM, ACABAMENTO NATURAL, LINHA MINIMUM, MINIMUM AREA, DA ELINNE, RELENTE 2MM NA COR BRANCO.
02 - PINTURA ACRÍLICA SUVINIL CRÔMIO
03 - PORCELANATO EM PLACAS DE 32 x 60cm
REF. ORIGINAL BRANCO DA BIANCOGRÉS. PREVER CANTONEIRA TIPO MEIA-LUA PEQUENA EM ALUMÍNIO ANODIZADO ATÉ O TETO, REF. A2, DA CANTOMETAL OU EQUIVALENTE TÉCNICO

ESPECIFICAÇÃO DE PAREDE
01 - PINTURA ACRÍLICA SUVINIL PAPEL PICADO;
02 - PINTURA ACRÍLICA SUVINIL CRÔMIO
03 - PORCELANATO EM PLACAS DE 32 x 60cm
REF. ORIGINAL BRANCO DA BIANCOGRÉS. PREVER CANTONEIRA TIPO MEIA-LUA PEQUENA EM ALUMÍNIO ANODIZADO ATÉ O TETO, REF. A2, DA CANTOMETAL OU EQUIVALENTE TÉCNICO

ESPECIFICAÇÃO DE TETO
01 - FORRO ACÚSTICO EM PLACAS DE FIBRA MINERAL COM PINTURA VINÍLICA À BASE DE LÁTEX NA COR BRANCO, MODULAÇÃO 62,5 X 62,5 CM E SISTEMA DE SUSPENSÃO PRELUDE TIPO "T" DE 1519F, REF. LINHA GEORGIAN TEGULAR DA ARMSTRONG OU EQUIVALENTE TÉCNICO

QUADRO DE PORTAS E JANELAS:

P 01 - 210 x 60 cm - PORTA DE MADEIRA, EM CHAPA DE MADEIRA COMPENSADA, REVESTIDA COM LAMINADO TEXTURIZADO, NA COR PRETA.
CÓD.: PA02CB00 - PORMADE OU EQUIVALENTE TÉCNICO.

BÁSULAS EM ALUMÍNIO ANODIZADO PRETO
CÓD.: LINHA III GOLD DA ALCOA, ACABAMENTO ANODIZADO, COR PRETA OU EQUIVALENTE TÉCNICO.

P 02 - 210 x 70 cm - PORTA DE MADEIRA, EM CHAPA DE MADEIRA COMPENSADA, REVESTIDA COM LAMINADO TEXTURIZADO, NA COR PRETA.

JANELAS DE CORRER EM ALUMÍNIO ANODIZADO PRETO
CÓD.: LINHA III GOLD DA ALCOA, ACABAMENTO ANODIZADO, COR PRETA OU EQUIVALENTE TÉCNICO.

P 03 - 210 x 80 cm - PORTA DE MADEIRA, EM CHAPA DE MADEIRA COMPENSADA, REVESTIDA COM LAMINADO TEXTURIZADO, NA COR PRETA.

JANELAS DE CORRER EM ALUMÍNIO ANODIZADO PRETO
CÓD.: LINHA III GOLD DA ALCOA, ACABAMENTO ANODIZADO, COR PRETA OU EQUIVALENTE TÉCNICO.



MINISTÉRIO DA JUSTIÇA
DEPARTAMENTO DE POLÍCIA FEDERAL
SUPERINTENDÊNCIA DE POLÍCIA FEDERAL NO ESPÍRITO SANTO

SUPERINTENDENTE DA POLÍCIA FEDERAL NO ESTADO DO ESPÍRITO SANTO

DEPARTAMENTO DE POLÍCIA FEDERAL
SUPERINTENDÊNCIA REGIONAL NO ESPÍRITO SANTO

OBRA: REFORMA DELEGACIA DE CACHOEIRO DE ITAPEMIRIM - ES - EDIFICAÇÃO NA
ENDREÇO: Superintendência do Espírito Santo
DESENHO: PROJETO DE ARQUITETURA PLANTAS BAIXAS

PROCESSO: DATA: 07/03/2025 PRANCHA N°:
AUTOR: GUILHERME G. VERIFICAÇÃO/DESENHO:
ESCALA: 1/100 FASE DO PROJETO: ESTUDO PRELIMINAR



01/03

DPF_CTF_ES_ARQ DWG

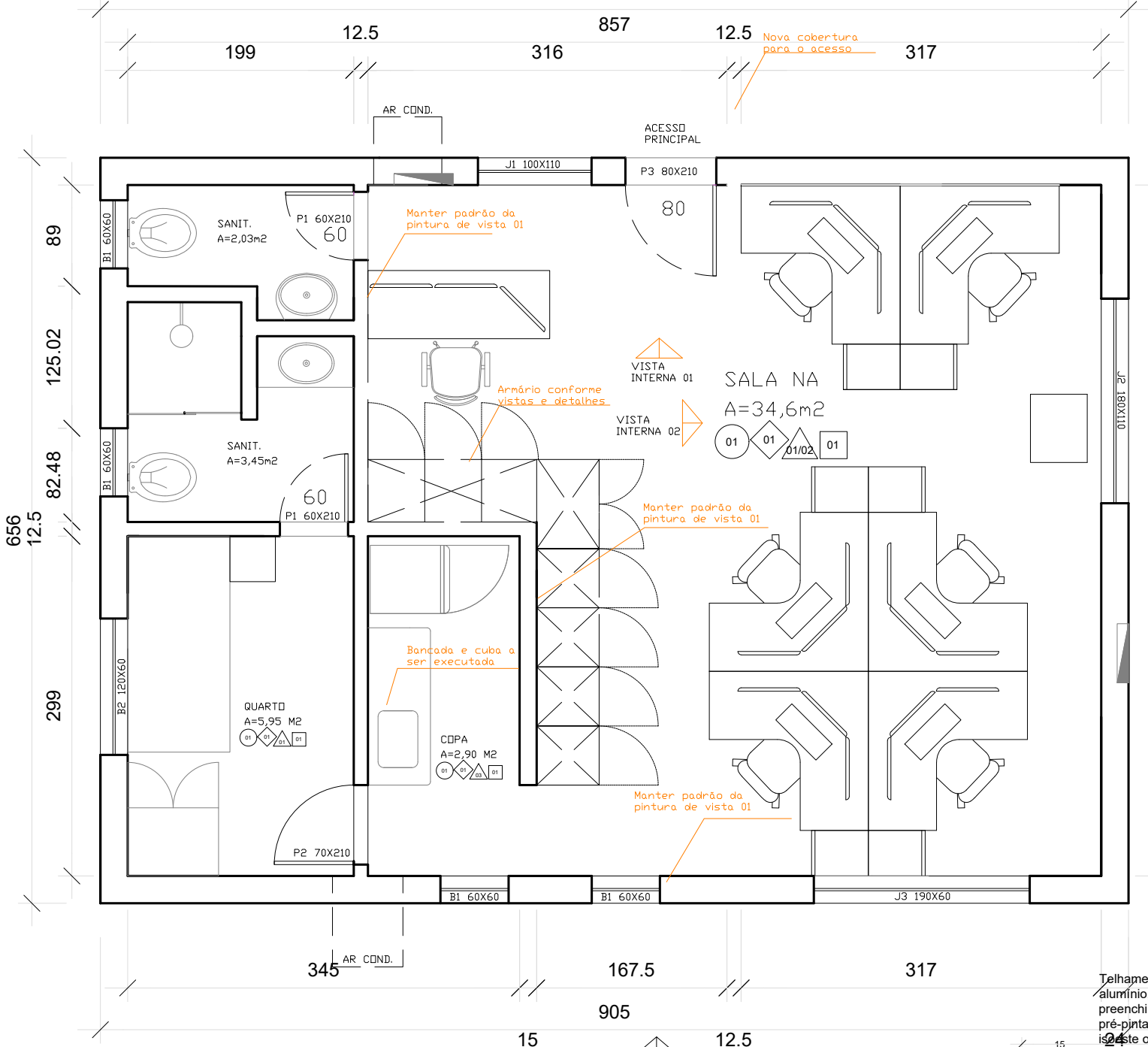
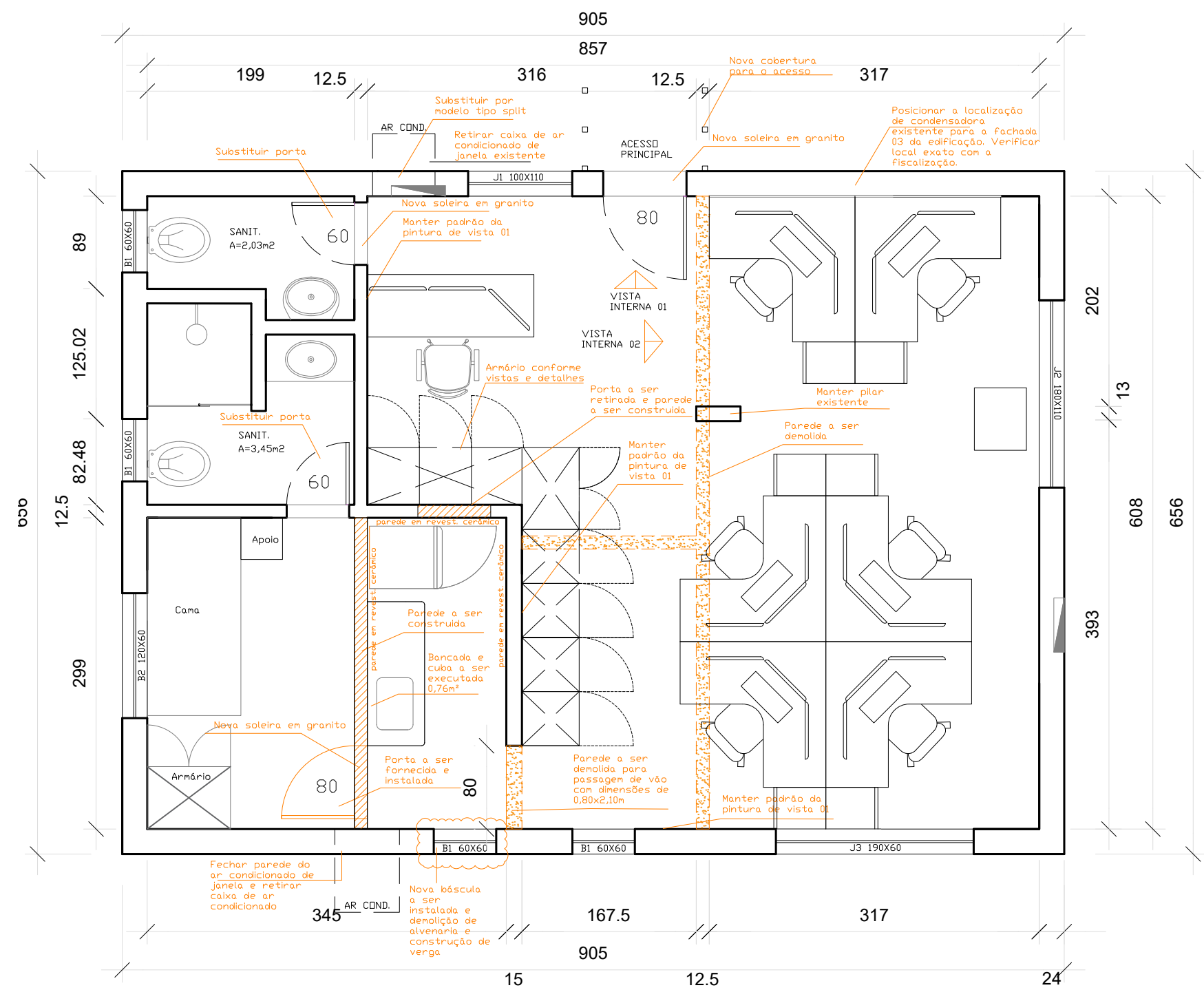

NOVO PROJETO	QUANTIDADES (UND)
MAPA DE ESQUADRIAS	
PORTAS	
P1 60X210	02
P2 70X210	01
P3 80X210	01
JANELAS	
B1 60X60	04 (1 NOVA)
B2 120X60	01 (MANTER)
J1 100X110	01 (MANTER)
J2 180X110	01 (MANTER)
J3 190X60	01 (MANTER)

PLANTA BAIXA ARQUITETURA
ESCALA 1/100

LEGENDA
PARADE DE ALVENARIA EXISTENTE
PARADE NOVA A CONSTRUIR
PARADE DE ALVENARIA A DEMOLIR

Luminária embutir compl., corpo ch. aço pintada branca, refletor, aletas parabólicas alum alta pureza e refletância inclusive 4 lâmpadas LED T8 9W temp. de cor 5000K - Ref. CE416AL-N - AMES, 8026 - LUMAVI OU EQUIVALENTE

