

DEFINIÇÕES DE ÁREA BANHEIROS		
SIMB.	DESCRIÇÃO	QTD.
	PISO ACETINADO BANHEIRO	29,35 m²
	REVESTIMENTO PAREDE	165,67 m²
	PAREDE A SER DEMOLIDA	14,00 m²
	PAREDE A SER CONSTRUÍDA	1,68 m²
	CHUVEIRO ELÉTRICO	02 UND.
	BACIA SANITÁRIO TROCAR POR NOVAS	08 UND.
	TROCAR CUBAS POR BANCADA COM CUBA EMBUTIDA	07 UND.
	TROCAR CUBA ANTIGA POR NOVA	04 UND.
	MICTÓRIO	02 UND.

CARIMBOS E APROVAÇÕES:

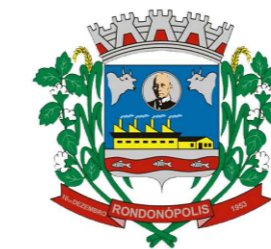

ESTADO DE MATO GROSSO
PREFEITURA MUNICIPAL DE RONDONÓPOLIS

REFORMA

OBRA:

REFORMA DA SEDE DA POLÍCIA FEDERAL

ENDEREÇO:

RUA SETE DE SETEMBRO, Nº 558, BAIRRO VILA BIRIGUI - RONDONÓPOLIS/MT

RESPONSÁVEL TÉCNICO PELO PROJETO:

LUIZ AUGUSTO FERREIRA DA SILVA
ENGENHEIRO CIVIL
CREA - MT 1220000671

NÚMERO DA ART/RRT:

(Nº 000000)

RESPONSÁVEL TÉCNICO PELA EXECUÇÃO:

NÚMERO DA ART/RRT:

(Nº ART/RRT)

QUADRO DE ÁREAS

CONTEÚDO

PROJETO DE IMPLANTAÇÃO DE BANHEIROS, APRESENTANDO O QUE DEMOLIR, IMPLANTAÇÃO DE REFORMA.

DESENHO:

MATEUS BUOSI

REVISÃO:

(R / Nº02)

DATA:

OUTUBRO/2023

ESCALA:

INDICADA

COORDENADAS:

16°27'42"S 54°38'37"W

Avenida Duque de Caxias, 1000, Vila Aurora, CEP 78.740-022 - Rondonópolis/MT

01

PLANTA E VISTA BANHEIROS

ESCALA 1:50

ARQUITETÔNICO

PRANCHA Nº

01/01

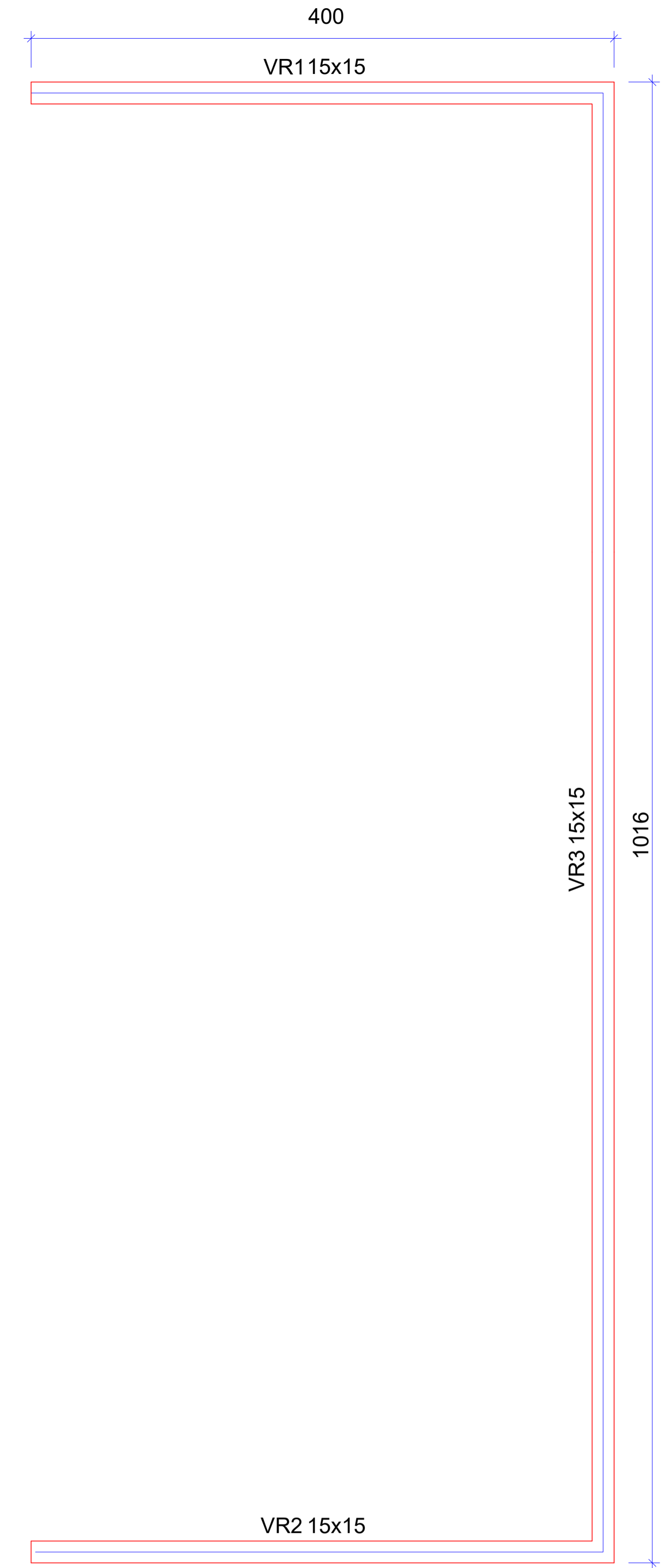

VR3
ESC 1:50

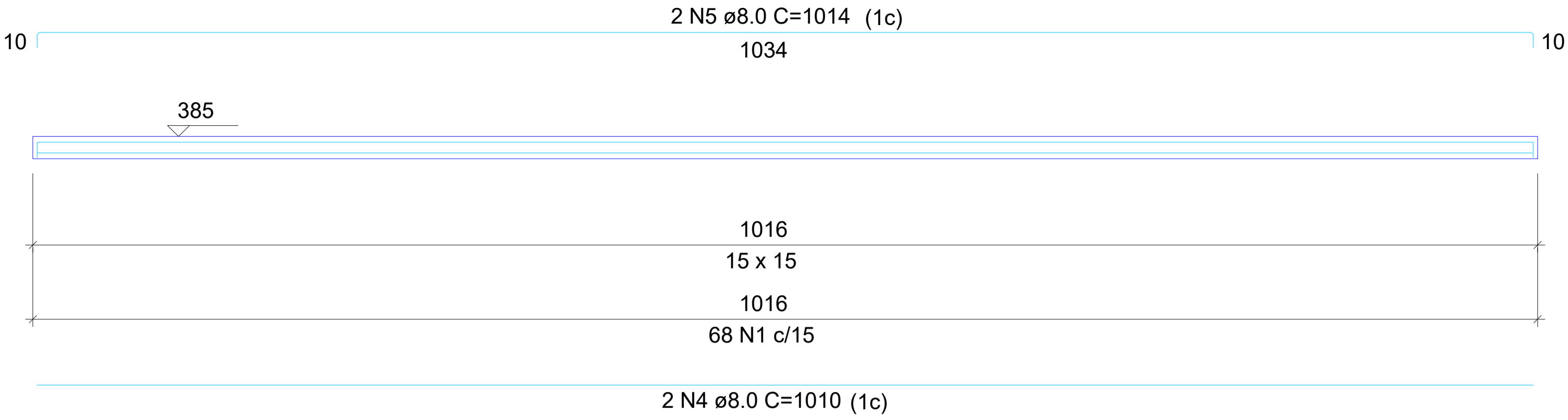

SEÇÃO A-A
ESC 1:25

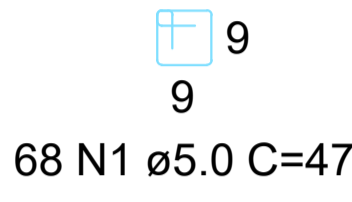
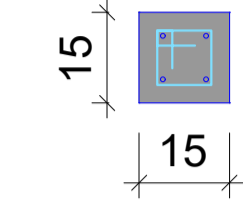

VR1=VR2
ESC 1:50

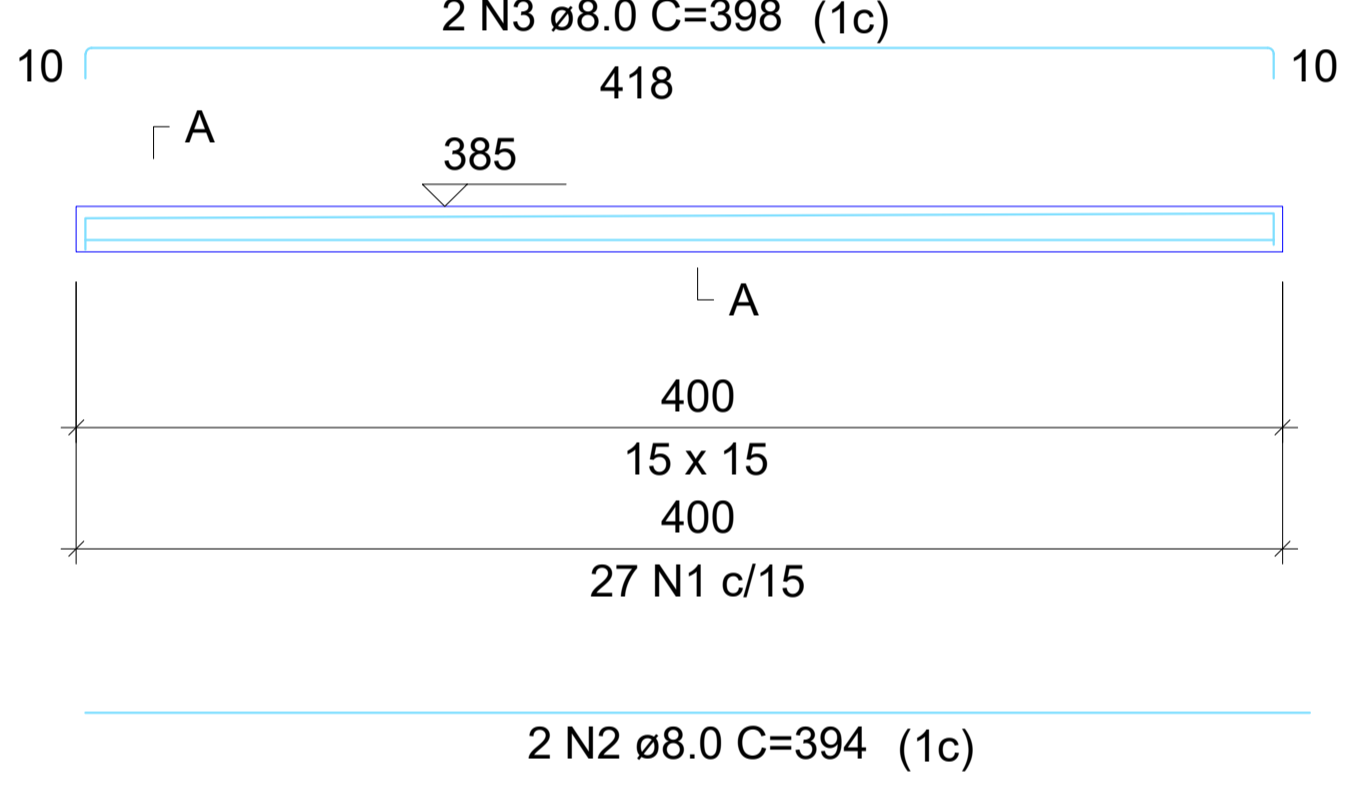

SEÇÃO A-A
ESC 1:25

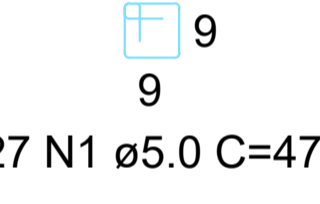
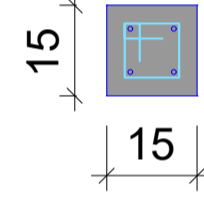

RELAÇÃO DO AÇO

VR1		VR2		VR3	
AÇO	N	DIAM (mm)	QUANT	C.UNIT (cm)	C.TOTAL (cm)
CA60 CA50	1	5.0	95	47	4465
	2	8.0	2	394	788
	3	8.0	2	418	836
	4	8.0	2	1010	2020
	5	8.0	2	1034	2068

RESUMO DO AÇO

AÇO	DIAM (mm)	C.TOTAL (m)	PESO (kg)
CA50	8.0	57.2	22.6
CA60	5.0	44.7	6.9
PESO TOTAL (kg)			
CA50	22.6		
CA60	6.9		

Volume de concreto (C-25) = 0.40 m³
Área de forma = 5.45 m²

Forma do pavimento RESPALDO

escala 1:50

Vigas			
Nome	Seção (cm)	Elevação (cm)	Nível (cm)
VR1	15x15	0	385
VR2	15x15	0	385
VR3	15x15	0	385

Legenda das vigas e paredes	
	Viga

Características dos materiais	
fck (kgf/cm²)	Ecs (kgf/cm²)
250	241500

Dimensão máxima do agregado = 19 mm

ESTADO DE MATO GROSSO

SECRETARIA MUNICIPAL DE INFRAESTRUTURA

(SINFRA)

REFORMA/AMPLIAÇÃO

OBRAS:

REFORMA DA SEDE DA POLÍCIA FEDERAL

ENDEREÇO:

RUA SETE DE SETEMBRO, 558 - VILA BIRIGUI - RONDONÓPOLIS/MT

RESPONSÁVEL TÉCNICO PELO PROJETO:

RESPONSÁVEL TÉCNICO PELA EXECUÇÃO:

MATHEUS VILELA VARIÃO DE FIGUEIREDO
ENGENHEIRO CIVIL
CREA/MT 047157

NÚMERO DA ART/RRT:

NÚMERO DA ART/RRT:

DETALHAMENTO DOS BLOCOS DE COROAMENTO

COORDENADAS:

16°45'29.80"S 54°62'21.98"O

Avenida Duque de Caxias, 1000, Vila Aurora, CEP 78740-022 - Rondonópolis/MT - (66) 3411- 5756 / E-mail: engenharia.sinfra@gmail.com

E
S
T
R
U
T
U
R
A
L

01/01