



SERVIÇO PÚBLICO FEDERAL
MJSP - POLÍCIA FEDERAL
SETOR DE ADMINISTRAÇÃO E LOGÍSTICA POLICIAL - SELOG/SR/PF/RR

ANEXO I - IMAGENS DE REFERÊNCIA DOS ITENS

OBSERVAÇÃO: AS IMAGENS SÃO MERAMENTE ILUSTRATIVAS E SERVEM COMO PARÂMETRO, AS DESCRIÇÕES COMPLETA DOS OBJETOS CONSTAM NO TERMO DE REFERÊNCIA.

ITEM 01- APOIO ERGONÔMICO PARA OS PÉS

- a) Descanso para os pés na cor preta, material de alta resistência, textura antiderrapante, inclinação ajustável, estrutura em aço com borrachas antiderrapantes.
- b) Plataforma com medidas aproximadas de 400mm x 300 mm.
- c) Características adicionais: Ajuda na postura do corpo, mantendo as pernas, lombar e tronco na angulação de 90°, evitando má circulação, fadigas e lesões.



ITEM 02- BELICHE EM AÇO

- a) Cama beliche; material aço; quantidade leitos 2 un; comprimento 2.050 mm; largura 860 mm; altura total: 1585 mm, cor verde.
- b) Características adicionais tipo encaixe, desmontável, escada de metal removível, altura 150 cm.
- c) Cama beliche, padrão NR 83-2019 exército brasileiro - comando logístico - diretoria de abastecimento.



ITEM 03- CARRO PARA TRANSPORTE DE GALÃO DE ÁGUA

- a) Carro de transporte de galão de água (20L);
- b) Com rodas 350 x 8 pneumáticas;
- c) Capacidade mínima: 4 galões;
- d) Punhos emborrachados.



ITEM 04- CARRO EXPOSITOR

- a) Carrinho aramado;
- b) Com duas prateleiras superiores removíveis;
- c) Uma prateleira inferior plana;
- d) Quatro rodízios giratórios;
- e) Comprimento mínimo 1000mm;
- f) Largura 650mm; altura 1700mm;
- g) Capacidade mínima de carga de 300kg.



ITEM 05- CARRO PLATAFORMA

- a) Uma aba frontal;
- b) Assoalho em chapa de aço e pintura epóxi;
- c) Capacidade mínima de carga: 300 kg;
- d) Dois rodízios fixos e dois rodízios giratórios;
- e) Quatro rodas de borracha maciça, com diâmetro mínimo de 6";
- f) Comprimento: 1.000 a 1.100mm;
- g) Largura: 550 a 650 mm.



ITEM 06- CARRO PLATAFORMA EM TELA COM ABERTURA LATERAL

- a) Carro fechado em tela, com abertura lateral;
- b) Capacidade: 500kg;
- c) Assoalho em chapa;
- d) Medidas 1200 x 650 x 700 mm.



ITEM 07- CLAVICULÁRIO

- a) claviculário em aço para 48 chaves, fechadura e suporte para colocação de lacre.
- b) Tipo armário, em chapa de aço fosfatizada espessura mínima 20, com pintura epóxi cor cinza ou preta, suporte pra ordenar chaves e chaveiros em poliestireno alto impacto, fechadura tipo yale, suporte para colocação de lacre, identificação sequencial por números.
- c) O licitante deverá fornecer 48 (quarenta e oito) chaveiros em poliestireno de alto impacto e índice para controle das chaves.
- d) Furação para afixação em parede de alvenaria. Largura: 250 mm, Profundidade: 83 mm, Altura 182mm.



ITEM 08- COFRE- ARMAS LONGAS

- a) Cofre para armas longas, em aço, fechadura digital com senha numérica, capacidade de armazenamento de 5 armas longas (rifle/fuzil) e de acordo com as recomendações de segurança do exército brasileiro. Com forração interna.
- b) Porta de 4,5mm de espessura e paredes de 2mm. Possuir orifícios para fixação na parede. Na cor preta.
- c) Largura: 340mm, Altura: 1445mm, Profundidade: 280mm.



ITEM 09- COFRE

- a) cofre com abertura com senha e chave tetra, Espessura da chapa do gabinete: 2,00 mm, Espessura da chapa da porta: 5,00 mm, de acordo com as recomendações de segurança estabelecidas pelo Exército Brasileiro.
- b) Forração Interna em carpete, 3 prateleiras para organização com opção de remoção.
- c) Altura: 72cm, Largura: 40cm, Profundidade: 40cm.



ITEM 10- COLCHÃO SOLTEIRO

- a) colchão espuma solteiro, padrão NR 81-2020 exército brasileiro - comando logístico - diretoria de abastecimento.



ITEM 11- ESCADA MULTIFUNCIONAL

- a) 4x3 com plataforma, profissional, multiuso com 4 (quatro) partes e 3 (três) degraus em cada parte totalizando 12 (doze) degraus, acompanha plataforma para usar a escada de andaime, estrutura em alumínio e dobradiças em aço,

travamento automático na extensão, trava de segurança para as catracas, ponteiros emborrachados para melhor aderência no piso, capacidade para suportar, no mínimo, até 150kg, altura útil mínima de 3,30 m.



ITEM 12- ESTANTE EM AÇO GALVANIZADO

- a) uso industrial e armazenagens pesadas, capacidade mínima 400kg por prateleira;
- b) com 4 prateleiras encaixadas e reguláveis; armações em aço e vigas reforçadas;
- c) Largura: 188 cm, Altura: 182 cm, Profundidade: 58,5 cm .



ITEM 13- ESTANTE RACK

- a) Estante tipo de piso, na cor preta e padrão 19' x 42u;
- b) Estrutura em chapa de aço;
- c) Portas frontais e traseiras com orifício para ventilação;
- d) Porta frontal com chave e visor em acrílico;
- e) Aplicação: rede de comunicação de dados;
- f) Sistema de aterramento integrado;
- g) Capacidade de carga: 600kg.

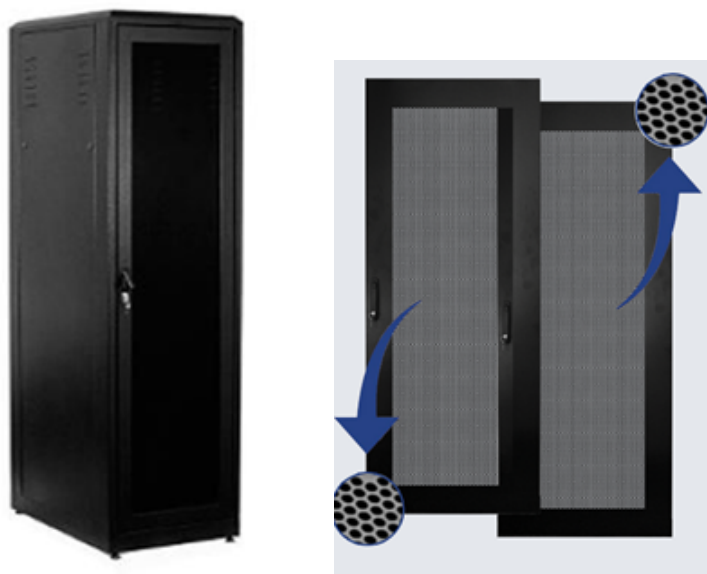

ITEM 14- MESA DESMONTÁVEL

- a) MESA, retangular dobrável com tampo de polietileno e pés em aço. Especificações técnicas: tampo em polietileno de alta resistência a riscos, impactos e descamação preferencialmente na cor branca ou cinza.
- b) Pés dobráveis em aço com pintura eletrostática preferencialmente preta. Sapatas antidescalantes; sistema de travamento dos pés permitindo o seu encaixe completo no tampo da mesa (os pés não podem ficar pra fora do tampo da mesa) visando a facilidade no transporte e armazenamento.
- c) Sistema de segurança visando prevenir tanto a abertura quanto o fechamento não intencional.
- d) Largura: 180cm, Comprimento: 75cm. Garantia mínima de 01 (um) ano. Tolerância: 5% (cinco por cento) entre as medidas exigidas neste edital e as do produto efetivamente entregue.



ITEM 15- PALLET PLÁSTICO

- a) liso, empilhável, em plástico resistente, Altura: 140 mm, Largura: 1000 mm, Comprimento: 1200 mm, contendo 9 base de sustentação, uso comum capacidade: estático mínima 4000 kg, dinâmico mínima 1500kg.

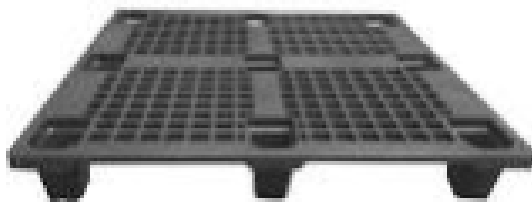

ITEM 16- PEDESTAL DE PLÁSTICO

a) na cor amarela e/ou preta, com suporte para corrente de plástico (ganchos metálicos), com 90 cm de altura, base aproximadamente 22 cm de largura, e peso aproximado de 5 kg.



ITEM 17- PEDESTAL PARA TV

a) material em aço carbono, na cor preta, acabamento em pintura eletrostática, padrão vesa, medida mínima de 1.100 mm do chão ao centro da base do monitor, possuir bandeja de apoio para notebook e bandeja superior para webcam, permitir giro de 360 graus e possuir rodízios.

b) indicado para tv de 32 a 75 polegadas.

c) 1 (um) ano de garantia contra defeito de fabricação.



ITEM 18- PEDESTAL MICROFONE

- a) material base sustentação aço carbono, tipo girafa, formato base tripé dobrável, acabamento superficial pintura eletrostática, tipo haste telescópica.
- b) características adicionais haste com regulagem de altura e inclinação, altura 1,95 m.



ITEM 19- PISO PLÁSTICO MODULAR

- a) Comprimento: 50 CM, Largura: 25 CM, Altura: 2,50 CM.



ITEM 20- PISO TÁTIL DIRECIONAL,

- a) material borracha, Largura: 250 mm, Comprimento: 250 mm, Espessura: 5 mm, cor a definir; ABNT NBR 9050/2015 (cada metro quadrado equivale a 16 unidades).



ITEM 21- PISO TÁTIL ALERTA

- a) material borracha, Largura: 250 mm, Comprimento: 250 mm, Espessura: 5mm, cor a definir; ABNT NBR 9050/2015 (cada metro quadrado equivale a 16 unidades).

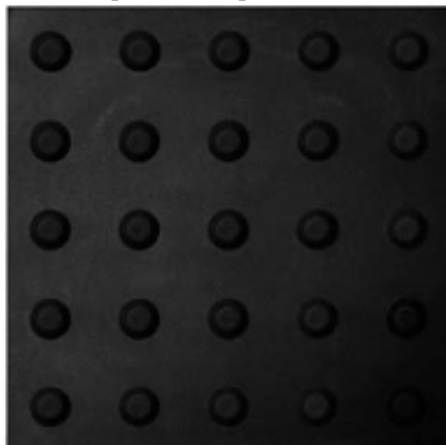

ITEM 22- PLACA DE TATAME DE ENCAIXE,

- a) Comprimento Placa: 1 M, Largura Placa: 1 M, Espessura Placa: 40 MM, Características Adicionais: Piso para forte projeção de queda; atóxico; higiênico: pode ser limpo com pano úmido ou lavado facilmente com água e sabão neutro;
b) superfície impermeável; não absorve suor; leve; térmico (não passa a friagem do chão).

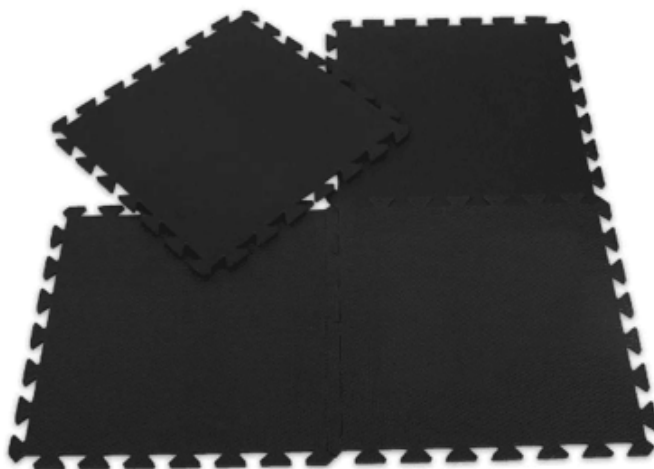

ITEM 23- QUADRO BRANCO

- a) fabricado em chapa de madeira mdp ultra de 18 a 20 mm, com cobertura de substrato metálico e superfície de cerâmica. estrutura modular com emendas invisíveis.
b) bordas com cantos arredondados e alta resistência a riscos, abrasividade e impactos e facilidade para limpeza. superfície magnética e baixo brilho moldura em alumínio, suporte para apagador e marcador medida do modulo direito: 150 cm x 120 cm.
c) Deverá acompanhar acessórios para fixação na parede.

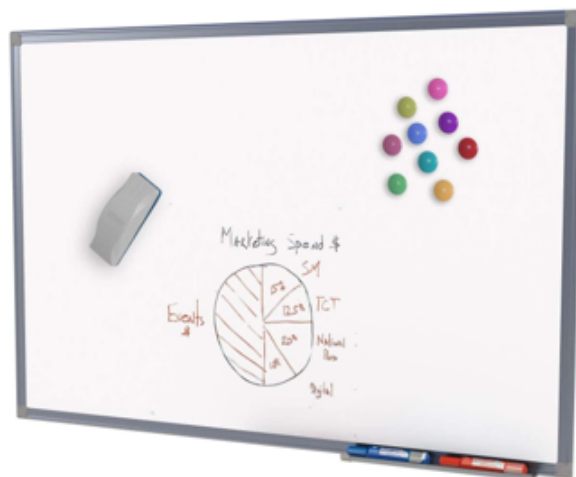

ITEM 24- SUPORTE ARTICULADO PARA TV

- a) descrições técnicas: permite inclinação e rotação (ajuste retrato ou paisagem, distâncias de referência da parede: mínima de 7 cm e máxima de 38 cm, na cor preta, em aço carbono, distância máxima de 52 cm da parede, padrão vesa.
- b) Indicado para televisores de 20 a 60 polegadas. Deve acompanhar kit fixação (parafusos e buchas) e manual de instruções. 1 (um) ano de garantia fornecida pelo fabricante.



ITEM 25- TENDA

- a) piramidal 5x5, com estrutura em aço galvanizado, com reforço em pontos de tensionamento através de solda eletrônica e utilização de parafusos nos pontos de encaixe.
- b) Altura do pé direito de 03 metros. Revestimento em lona resistente (pvc laminado) impermeável, com blackout solar, auto-extinguível (não propaga chamas), com tratamento antimoho e contra raios ultravioleta.



ITEM 26- TRAVESSEIRO

- a) dimensão: 0,50 m x 0,70 m; suporte: firme; revestimento: em cetim 180 fios com toque de seda; recheio: 850 g de fibras siliconadas;
- b) características adicionais: poder ser lavado em máquinas de lavar, com tratamento anti-fungos (mofo) e anti-alérgicos; ideal para quem dorme de lado.
- c) Embalado em plástico contendo todas as informações de suas características e fabricante.



Documento assinado eletronicamente por **RONALD RAMIRO RAMOS, Chefe de Setor**, em 30/11/2022, às 21:57, conforme horário oficial de Brasília, com fundamento no art. 6º, § 1º, do [Decreto nº 8.539, de 8 de outubro de 2015](#).



A autenticidade deste documento pode ser conferida no site http://sei.dpf.gov.br/sei/controlador_externo.php?acao=documento_conferir&id_orgao_acesso_externo=0, informando o código verificador **25922125** e o código CRC **0F9581F7**.