

POLÍCIA FEDERAL

LEILÃO DE VEÍCULOS OFICIAIS
E OUTROS MATERIAIS



Cuiabá - MT
OUTUBRO DE 2025

AVISOS

1- As fotos têm efeito meramente ilustrativo, sendo necessária a inspeção física aos bens, como também a verificação dos opcionais, peças e demais agregados neles contidos.

2 - Data, local e horário do leilão: 01 de outubro de 2025, pelo site, www.danielgarcialeiloes.com.br, às 10:00 horas (horário oficial de Brasília) 09:00 horas horário oficial de Cuiabá/MT.

3 - Data, local e horário da visita pública dos lotes:

A visita pública dos lotes ocorrerá SOMENTE durante os dias 29 e 30 de setembro, das 09:00 às 12:00 e das 14:00 às 17:00 horas (horário oficial de Cuiabá/MT), onde os bens encontram-se depositados:

- Pátio da Superintendência da Polícia Federal em Mato Grosso/MT (Av. Historiador Rubens de Mendonça, 1205, Bairro Araés, Cuiabá/MT - CEP: 78.008-902; e
- Pátio da Delegacia de Polícia Federal em Cáceres (Av. Getúlio Vargas, 2325, Bairro COC, CEP 72.210-904)

4 - Participação:

Os interessados em participar do leilão on-line deverão se inscrever no portal, www.danielgarcialeiloes.com.br/cadastro observando as regras ali estabelecidas, aceitando as condições de vendas previstas para o certame.

5 - Forma de pagamento:

5.1. - O arrematante deverá realizar o pagamento da arrematação e comissão do leiloeiro, à vista, no prazo de 24 (vinte e quatro) horas após o encerramento do leilão, através de transferência bancária, para a conta corrente de titularidade do Leiloeiro Público Oficial, Daniel Elias Garcia, Banco do Brasil, Agência nº 7144-7, Conta Corrente nº 5440-2 ou através do PIX: garcia@dgileiloes.com.br.

5.2. - Cabe ao arrematante a responsabilidade de diligenciar junto à Secretaria da Fazenda do Estado em Mato Grosso a fim de se informar acerca do pagamento de ICMS, caso haja incidência.

5.3. - A comissão do leiloeiro, na proporção de 5% (cinco por cento) será calculada sobre o valor do lance e correrá por conta exclusiva do arrematante, devendo ser paga no ato do arremate, de forma separada do valor principal.

Edital completo nos endereços eletrônicos:

<http://www.pf.gov.br/servicos-pf/leiloes>

<http://www.danielgarcialeiloes.com.br>

LOTE N° 1

Descrição: 01 HONDA/BIZ 125 ES, 2008/2008, PRETA, GASOLINA, QCI2119/MT, 9C2JA04208R056331.

Localização: Pátio da Superintendência da Polícia Federal em Mato Grosso/MT (Av. Historiador Rubens de Mendonça, 1205, Bairro Araés, Cuiabá/MT - CEP: 78.008-902

Valor mínimo de arrematação: R\$ 2.000,00



LOTE N° 2

Descrição: 01 veículo FIAT/DOBLO CARGO FLEX, 2009/2009, BRANCA, ALCOOL/GASOLINA, NJL0526/MT, 9BD22315592015111.

Localização: Pátio da Superintendência da Polícia Federal em Mato Grosso/MT (Av. Historiador Rubens de Mendonça, 1205, Bairro Araés, Cuiabá/MT - CEP: 78.008-902

Valor mínimo de arrematação: R\$ 5.000,00



LOTE N° 3

Descrição: 01 veículo FIAT/PALIO WK ADVEN FLEX, 2008/2009, VERDE, ALCOOL/GASOLINA, NPP1C29/MT, 9BD17309T94258374.

Localização: Pátio da Superintendência da Polícia Federal em Mato Grosso/MT (Av. Historiador Rubens de Mendonça, 1205, Bairro Araés, Cuiabá/MT - CEP: 78.008-902

Valor mínimo de arrematação: R\$ 8.000,00



LOTE N° 4

Descrição: 01 veículo FIAT/PALIO WEEK TREKKING, 2012/2012, CINZA, ALCOOL/GASOLINA, OAY5212/MT, 9BD17350EC4375940.

Localização: Pátio da Superintendência da Polícia Federal em Mato Grosso/MT (Av. Historiador Rubens de Mendonça, 1205, Bairro Araés, Cuiabá/MT - CEP: 78.008-902

Valor mínimo de arrematação: R\$ 8.000,00



LOTE N° 5

Descrição: 01 veículo FIAT/PALIO WEEK TREKKING, 2012/2012, PRATA, ALCOOL/GASOLINA, OAY5222/MT, 9BD17350EC4375900.

Localização: Pátio da Superintendência da Polícia Federal em Mato Grosso/MT (Av. Historiador Rubens de Mendonça, 1205, Bairro Araés, Cuiabá/MT - CEP: 78.008-902

Valor mínimo de arrematação: R\$ 8.000,00



LOTE N° 6

Descrição: 01 veículo VW/GOL 1.6, 2012/2012, CINZA, ALCOOL/GASOLINA, OBC8905/MT, 9BWAB05U0CP183802.

Localização: Pátio da Superintendência da Polícia Federal em Mato Grosso/MT (Av. Historiador Rubens de Mendonça, 1205, Bairro Araés, Cuiabá/MT - CEP: 78.008-902

Valor mínimo de arrematação: R\$ 8.000,00



LOTE N° 7

Descrição: 01 veículo VW/GOL 1.6, 2012/2012, PRETA, ALCOOL/GASOLINA, OBC8935/MT, 9BWAB05U0CP184058.

Localização: Pátio da Superintendência da Polícia Federal em Mato Grosso/MT (Av. Historiador Rubens de Mendonça, 1205, Bairro Araés, Cuiabá/MT - CEP: 78.008-902

Valor mínimo de arrematação: R\$ 8.000,00

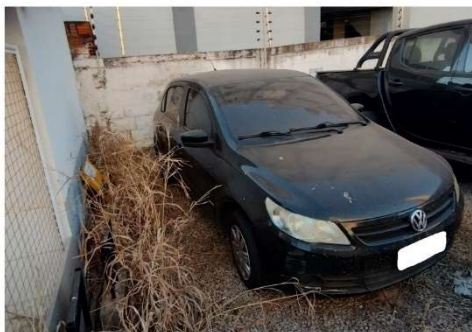

LOTE N° 8

Descrição: 01 veículo VW/SAVEIRO 1.6 CS, 2012/2012, CINZA, ALCOOL/GASOLINA, OBC9045/MT, 9BWK05U4CP199134.

Localização: Pátio da Superintendência da Polícia Federal em Mato Grosso/MT (Av. Historiador Rubens de Mendonça, 1205, Bairro Araés, Cuiabá/MT - CEP: 78.008-902

Valor mínimo de arrematação: R\$ 6.000,00



LOTE N° 9

Descrição: 01 veículo VW/SAVEIRO 1.6 CS,
2012/2012, PRATA, ALCOOL/GASOLINA, OBC9105/MT,
9BWKB05U1CP198345.

Localização: Pátio da Superintendência da Polícia
Federal em Mato Grosso/MT (Av. Historiador Rubens
de Mendonça, 1205, Bairro Araés, Cuiabá/MT - CEP:
78.008-902

Valor mínimo de arrematação: R\$ 10.000,00



LOTE N° 10

Descrição: 01 veículo TOYOTA/COROLLA XLI18FLEX, 2009/2009, PRETA, ALCOOL/GASOLINA, NJO3H77/MT, 9BRBB42E795063575.

Localização: Pátio da Superintendência da Polícia Federal em Mato Grosso/MT (Av. Historiador Rubens de Mendonça, 1205, Bairro Araés, Cuiabá/MT - CEP: 78.008-902

Valor mínimo de arrematação: R\$ 6.000,00



LOTE N° 11

Descrição: 01 veículo TOYOTA/COROLLA XLI18FLEX, 2009/2009, CINZA, ALCOOL/GASOLINA, NJL9096/MT, 9BRBB42E095063479.

Localização: Pátio da Superintendência da Polícia Federal em Mato Grosso/MT (Av. Historiador Rubens de Mendonça, 1205, Bairro Araés, Cuiabá/MT - CEP: 78.008-902

Valor mínimo de arrematação: R\$ 11.000,00



LOTE N° 12

Descrição: 01 veículo I/FORD FOCUS 2L FC FLEX, 2012/2012, PRETA, ALCOOL/GASOLINA, OAV3674/MT, 8AFTZZFFCCJ011558.

Localização: Pátio da Superintendência da Polícia Federal em Mato Grosso/MT (Av. Historiador Rubens de Mendonça, 1205, Bairro Araés, Cuiabá/MT - CEP: 78.008-902

Valor mínimo de arrematação: R\$ 9.000,00



LOTE N° 13

Descrição: 01 veículo I/FORD FOCUS 2L FC FLEX, 2012/2012, PRETA, ALCOOL/GASOLINA, OAV3644/MT, 8AFTZZFFCCJ011513.

Localização: Pátio da Superintendência da Polícia Federal em Mato Grosso/MT (Av. Historiador Rubens de Mendonça, 1205, Bairro Araés, Cuiabá/MT - CEP: 78.008-902

Valor mínimo de arrematação: R\$ 9.000,00



LOTE N° 14

Descrição: 01 veículo I/RENAULT FLUENCE DYN20M, 2016/2016, PRETA, ALCOOL/GASOLINA, QBF8449/MT, 8A1LZLH06GL271954.

Localização: Pátio da Superintendência da Polícia Federal em Mato Grosso/MT (Av. Historiador Rubens de Mendonça, 1205, Bairro Araés, Cuiabá/MT - CEP: 78.008-902

Valor mínimo de arrematação: R\$ 3.000,00

OBS: Veículo acidentado, sujeito a emissão de laudo de CSV (Certificado de Segurança Veicular), por conta do arrematante.



LOTE N° 15

Descrição: 01 veículo I/RENAULT FLUENCE DYN20M, 2016/2016, BRANCA, ALCOOL/GASOLINA, QBT1294/MT, 8A1LZLH06GL272134.

Localização: Pátio da Superintendência da Polícia Federal em Mato Grosso/MT (Av. Historiador Rubens de Mendonça, 1205, Bairro Araés, Cuiabá/MT - CEP: 78.008-902

Valor mínimo de arrematação: R\$ 13.000,00



LOTE N° 16

Descrição: 01 veículo I/CITROEN C4L LIVE AUT, 2020/2020, CINZA, ALCOOL/GASOLINA, RAR1F75/MT, 8BCND5GVULG511059.

Localização: Pátio da Superintendência da Polícia Federal em Mato Grosso/MT (Av. Historiador Rubens de Mendonça, 1205, Bairro Araés, Cuiabá/MT - CEP: 78.008-902

Valor mínimo de arrematação: R\$ 4.000,00

OBS: Veículo acidentado, sujeito a emissão de laudo de CSV (Certificado de Segurança Veicular), por conta do arrematante.

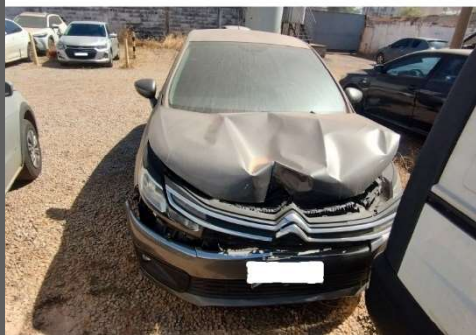

LOTE N° 17

Descrição: 01 veículo NISSAN/Frontier SE 25 X2, 2011/2011, BRANCA, DIESEL, NKW1A89/MT, 94DVCGD40BJ815078.

Localização: Pátio da Superintendência da Polícia Federal em Mato Grosso/MT (Av. Historiador Rubens de Mendonça, 1205, Bairro Araés, Cuiabá/MT - CEP: 78.008-902

Valor mínimo de arrematação: R\$ 17.000,00



LOTE N° 18

Descrição: 01 veículo I/VW AMAROK CD 4X4 SE, 2012/2013, PRATA, DIESEL, JKK6048/MT, WV1DB42H2DA018222.

Localização: Pátio da Superintendência da Polícia Federal em Mato Grosso/MT (Av. Historiador Rubens de Mendonça, 1205, Bairro Araés, Cuiabá/MT - CEP: 78.008-902

Valor mínimo de arrematação: R\$ 11.000,00

OBS: motor desmontado, provavelmente faltando partes e/ou peças.



LOTE N° 19

Descrição: 01 veículo MMC/L200 TRITON 3.2 D, 2012/2012, PRETA, DIESEL, OAY2543/MT, 93XJNKB8TCCC46922.

Localização: Pátio da Superintendência da Polícia Federal em Mato Grosso/MT (Av. Historiador Rubens de Mendonça, 1205, Bairro Araés, Cuiabá/MT - CEP: 78.008-902

Valor mínimo de arrematação: R\$ 22.000,00



LOTE N° 20

Descrição: 01 veículo MMC/TRITON SPORT GLS AT, 2019/2020, PRETA, DIESEL, QCH7H84/MT, 93XSYKL1TLCK28024.

Localização: Pátio da Superintendência da Polícia Federal em Mato Grosso/MT (Av. Historiador Rubens de Mendonça, 1205, Bairro Araés, Cuiabá/MT - CEP: 78.008-902

Valor mínimo de arrematação: R\$ 21.000,00

OBS: motor desmontado, provavelmente faltando partes e/ou peças



LOTE N° 21

Descrição: 01 veículo MMC/L200 TRITON SPO GL, 2021/2022, CINZA, DIESEL, RAQ9D75/MT, 93XLJKL1TNCM39129.

Localização: Pátio da Superintendência da Polícia Federal em Mato Grosso/MT (Av. Historiador Rubens de Mendonça, 1205, Bairro Araés, Cuiabá/MT - CEP: 78.008-902

Valor mínimo de arrematação: R\$ 24.000,00

OBS: motor desmontado, provavelmente faltando partes e/ou peças.



LOTE N° 22

Descrição: 01 veículo MMC/PAJERO DAKAR D, 2013/2013, PRATA, DIESEL, JKK5928/MT, 93XJNKH8WDCD10565.

Localização: Pátio da Superintendência da Polícia Federal em Mato Grosso/MT (Av. Historiador Rubens de Mendonça, 1205, Bairro Araés, Cuiabá/MT - CEP: 78.008-902

Valor mínimo de arrematação: R\$ 24.000,00



LOTE N° 23

Descrição: 01 veículo MMC/PAJERO DAKAR D,
2013/2013, PRETA, DIESEL, OBN3725/MT,
93XJNKH8WDCD10764.

Localização: Pátio da Superintendência da Polícia
Federal em Mato Grosso/MT (Av. Historiador Rubens
de Mendonça, 1205, Bairro Araés, Cuiabá/MT - CEP:
78.008-902

Valor mínimo de arrematação: R\$ 24.000,00



LOTE N° 24

Descrição: 01 veículo MMC/PAJERO DAKAR D,
2013/2013, PRETA, DIESEL, OBN3785/MT,
93XJNKH8WDCD10760.

Localização: Pátio da Superintendência da Polícia
Federal em Mato Grosso/MT (Av. Historiador Rubens
de Mendonça, 1205, Bairro Araés, Cuiabá/MT - CEP:
78.008-902

Valor mínimo de arrematação: R\$ 24.000,00



LOTE N° 25

Descrição: 01 veículo MMC/PAJERO DAKAR D,
2013/2013, PRETA, DIESEL, OBN3795/MT,
93XJNKH8WDCD10770.

Localização: Pátio da Superintendência da Polícia
Federal em Mato Grosso/MT (Av. Historiador Rubens
de Mendonça, 1205, Bairro Araés, Cuiabá/MT - CEP:
78.008-902

Valor mínimo de arrematação: R\$ 24.000,00



LOTE N° 26

Descrição: 01 veículo MMC/PAJERO DAKAR D,
2015/2015, BRANCA, DIESEL, QBX7053/MT,
93XDNKH8WFCF19009.

Localização: Pátio da Superintendência da Polícia
Federal em Mato Grosso/MT (Av. Historiador Rubens
de Mendonça, 1205, Bairro Araés, Cuiabá/MT - CEP:
78.008-902

Valor mínimo de arrematação: R\$ 17.000,00

OBS: OBS: motor desmontado, provavelmente faltando
partes e/ou peças.



LOTE N° 27

Descrição: 01 veículo MMC/PAJERO DAKAR D,
2015/2015, BRANCA, DIESEL, QBQ5833/MT,
93XDNKH8WFCF19008.

Localização: Pátio da Superintendência da Polícia
Federal em Mato Grosso/MT (Av. Historiador Rubens
de Mendonça, 1205, Bairro Araés, Cuiabá/MT - CEP:
78.008-902

Valor mínimo de arrematação: R\$ 28.000,00



LOTE N° 28

Descrição: 01 veículo MMC/PAJERO 4X4 HD D, 2016/2017, PRETA, DIESEL, QBD3038/MT, 93XDNKH8WHCG22250.

Localização: Pátio da Superintendência da Polícia Federal em Mato Grosso/MT (Av. Historiador Rubens de Mendonça, 1205, Bairro Araés, Cuiabá/MT - CEP: 78.008-902

Valor mínimo de arrematação: R\$ 28.000,00



LOTE N° 29 (SUCATA)

Descrição: 01 BARCO + MOTOR (SUCATA)

Localização: Pátio da Delegacia de Polícia Federal em Cáceres (Av. Getúlio Vargas, 2325, Bairro COC, CEP 72.210-904)

Valor mínimo de arrematação: R\$ 500,00



LOTE N° 30 (SUCATA)

Descrição: 01 veículo VW/GOL CL (SUCATA),
1989/1989, BRANCO, ALCOOL, JYP6196/MT,
9BWZZZ30ZKT025707.

Localização: Pátio da Delegacia de Polícia
Federal em Cáceres (Av. Getúlio Vargas, 2325,
Bairro COC, CEP 72.210-904

Valor mínimo de arrematação: R\$ 500,00



LOTE N° 31 (SUCATA)

Descrição: 01 veículo RENAULT/SANDERO DYNA 16 (SUCATA), 2016/2016, CINZA, ALCOOL/GASOLINA, QCA5183/MT, 93Y5SRD64GJ281810.

Localização: Pátio da Superintendência da Polícia Federal em Mato Grosso/MT (Av. Historiador Rubens de Mendonça, 1205, Bairro Araés, Cuiabá/MT - CEP: 78.008-902

Valor mínimo de arrematação: R\$ 2.000,00



LOTE N° 32 (SUCATA)

Descrição: 01 veículo MMC/TRITON SPORT GLS AT (SUCATA), 2019/2020, PRETA, DIESEL, QCH7H94/MT, 93XSYKL1TLCK28004.

Localização: Pátio da Superintendência da Polícia Federal em Mato Grosso/MT (Av. Historiador Rubens de Mendonça, 1205, Bairro Araés, Cuiabá/MT - CEP: 78.008-902

Valor mínimo de arrematação: R\$ 7.000,00

