

POLÍCIA FEDERAL

LEILÃO DE VEÍCULOS OFICIAIS E MATERIAIS



Vitória - ES
Dezembro de 2025

AVISOS

1- As fotos têm efeito meramente ilustrativo, sendo necessária a inspeção física aos bens, como também a verificação dos opcionais, peças e demais agregados neles contidos.

2 - Data, local e horário do leilão:

- Data: 11 de dezembro de 2025
- Local: www.danielgarcialeiloes.com.br
- Horário: 09:00 horas (horário oficial de Brasília).

3 - Data, local e horário da visita pública dos lotes:

A visita pública dos lotes ocorrerá SOMENTE durante os dias 09 e 10 de dezembro de 2025, das 09:00 às 12:00 e das 14:00 às 17:00 horas (horário local), onde os bens encontram-se depositados: Rua Vale do Rio Doce, 01 São Torquato, Vila Velha/ES / CEP 29114-105, com exceção dos lotes 07 e 12 que se encontram na Delegacia de Polícia Federal em São Mateus, localizada na Rua DNER, nº 269, Santa Tereza, São Mateus/ES / CEP 29932-340.

4 - Cadastro:

Os interessados em participar do leilão on-line deverão se cadastrar no portal, www.danielgarcialeiloes.com.br/cadastro observando as regras ali estabelecidas, aceitando as condições de vendas previstas para o certame.

5 - Forma de pagamento:

5.1. O arrematante deverá realizar o pagamento da arrematação e comissão do leiloeiro, à vista, no prazo de 24 (vinte e quatro) horas após o encerramento do leilão, através de transferência bancária, para a conta corrente de titularidade do Leiloeiro Público Oficial, Daniel Elias Garcia, Banco do Brasil, Agência nº 7144-7, Conta Corrente nº 5440-2 ou através do PIX: garcia@dgileiloes.com.br.

5.2. A comissão do leiloeiro, na proporção de 5% (cinco por cento), será calculada sobre o valor do lance e correrá por conta exclusiva do arrematante, devendo ser paga no ato do arremate, de forma separada do valor principal.

5.3. As informações e dados bancários para pagamento serão encaminhados através de e-mail aos arrematantes ao final do leilão.

5.4. Cabe ao arrematante a responsabilidade de diligenciar junto à Secretaria da Fazenda do Espírito Santo a fim de se informar acerca do pagamento de ICMS, caso haja incidência.

Edital completo nos endereços eletrônicos:

<http://www.pf.gov.br/servicos-pf/leiloes>
<http://www.danielgarcialeiloes.com.br>

LOTE N° 1

Descrição: 01 Veículo - HONDA/XR 250 TORNADO,
PRETA, GASOLINA, 2008/2008, MSC0563,
C2MD34008R033085.

Localização: Rua Vale do Rio Doce, 01 São
Torquato, Vila Velha/ES / CEP 29114-105

Valor mínimo de arrematação R\$ 4.500,00



LOTE N° 2

Descrição: 01 Veículo - HONDA/XRE 300, VERMELHA, GASOLINA, 2009/2010, MSO4121, 9C2ND0910AR014090.

Localização: Rua Vale do Rio Doce, 01 São Torquato, Vila Velha/ES / CEP 29114-105

Valor mínimo de arrematação R\$ 3.600 ,00



LOTE N° 3

Descrição: 01 Veículo - HONDA/XRE 300, PRETA, GASOLINA, 2009/2010, MSO4114, 9C2ND0910AR012208.

Localização: Rua Vale do Rio Doce, 01 São Torquato, Vila Velha/ES / CEP 29114-105

Valor mínimo de arrematação R\$ 3.600 ,00



LOTE N° 4

Descrição: 01 Veículo - FIAT/PALIO WEEK TREKKING, PRETA, ALCOOL/GASOLINA, 2012/2012, ODI5576, 9BD17350EC4375123.

Localização: Rua Vale do Rio Doce, 01 São Torquato, Vila Velha/ES / CEP 29114-105

Valor mínimo de arrematação R\$ 5.000,00



LOTE N° 5

Descrição: 01 Veículo - FIAT/PALIO WEEK TREKKING, CINZA, ALCOOL/GASOLINA, 2012/2012, ODI5577, 9BD17350EC4375121.

Localização: Rua Vale do Rio Doce, 01 São Torquato, Vila Velha/ES / CEP 29114-105

Valor mínimo de arrematação R\$ 5.000,00



LOTE N° 6

Descrição: 01 Veículo - VW/GOL 1.6, CINZA, ALCOOL/GASOLINA, 2012/2012, ODK8106, 9BWAB05U0CP183945.

Localização: Rua Vale do Rio Doce, 01 São Torquato, Vila Velha/ES / CEP 29114-105

Valor mínimo de arrematação R\$ 7.500,00



LOTE N° 7

Descrição: 01 Veículo - VW/GOL 1.6, CINZA, ALCOOL/GASOLINA, 2012/2012, ODK8109, 9BWAB05U4CP181308.

Localização: Rua DNER, n° 269, Santa Tereza, São Mateus/ES / CEP 29932-340

Valor mínimo de arrematação R\$ 7.500,00



LOTE N° 8

Descrição: 01 Veículo - VW/SAVEIRO 1.6 CS, CINZA, ALCOOL/GASOLINA, 2012/2012, ODK8107, 9BWKB05U3CP198816.

Localização: Rua Vale do Rio Doce, 01 São Torquato, Vila Velha/ES / CEP 29114-105

Valor mínimo de arrematação R\$ 10.400,00



LOTE N° 9

Descrição: 01 Veículo - I/FORD FOCUS 2.0L FC,
PRATA, GASOLINA, 2009/2009, MST8549,
8AFFZZFFC9J239114.

Localização: Rua Vale do Rio Doce, 01 São
Torquato, Vila Velha/ES / CEP 29114-105

Valor mínimo de arrematação R\$ 7.500,00



LOTE N° 10

Descrição: 01 Veículo - I/FORD FOCUS 2.0L FC,
PRETA, GASOLINA, 2009/2009, MST8553,
8AFFZZFFC9J241337.

Localização: Rua Vale do Rio Doce, 01 São
Torquato, Vila Velha/ES / CEP 29114-105

Valor mínimo de arrematação R\$ 7.500,00

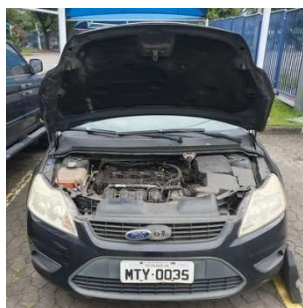

LOTE N° 11

Descrição: 01 Veículo - I/FORD FOCUS 2.0L FC,
PRATA, GASOLINA, 2009/2009, MST8548,
8AFFZZFFC9J239111.

Localização: Rua Vale do Rio Doce, 01 São
Torquato, Vila Velha/ES / CEP 29114-105

Valor mínimo de arrematação R\$ 7.500,00



LOTE N° 12

Descrição: 01 Veículo - I/FORD FOCUS 2L FC FLEX,
PRETA, GASOLINA, 2012/2013, ODO9893,
8AFTZZFFCDJ043759.

Localização: Localização: Rua DNER, n° 269, Santa
Tereza, São Mateus/ES / CEP 29932-340

Valor mínimo de arrematação R\$ 10.000,00



LOTE N° 13

Descrição: 01 Veículo - FIAT/BRAVO ESSENCE 1.8, PRETA, ALCOOL/GASOLINA, 2016/2016, PPM8079, 9BD19821SGB002176.

Localização: Rua Vale do Rio Doce, 01 São Torquato, Vila Velha/ES / CEP 29114-105

Valor mínimo de arrematação R\$ 11.400,00



LOTE N° 14

Descrição: 01 Veículo - MMC/L200 OUTDOOR, PRETA, DIESEL, 2008/2009, MRY3329, 93XPNK7409C853402.

Localização: Rua Vale do Rio Doce, 01 São Torquato, Vila Velha/ES / CEP 29114-105

Valor mínimo de arrematação R\$ 12.500,00



LOTE N° 15

Descrição: 01 Veículo - MMC/L200 OUTDOOR, PRETA, DIESEL, 2008/2009, MRY3332, 93XPNK7409C853165.

Localização: Rua Vale do Rio Doce, 01 São Torquato, Vila Velha/ES / CEP 29114-105

Valor mínimo de arrematação R\$ 12.500,00



LOTE N° 16

Descrição: 01 Veículo - MMC/L200 4X4 GL, PRETA, DIESEL, 2011/2012, OCZ6203, 93XPNK740CCB83894.

Localização: Rua Vale do Rio Doce, 01 São Torquato, Vila Velha/ES / CEP 29114-105

Valor mínimo de arrematação R\$ 12.800,00



LOTE N° 17

Descrição: 01 armário alto fechado, 03 arquivo, 02 estação de trabalho, 04 gaveteiro e 34 mesas escritório.

Valor mínimo de arrematação: R\$ 500,00.

Localização: Rua Vale do Rio Doce, 01 São Torquato, Vila Velha/ES / CEP 29114-105

Valor mínimo de arrematação R\$ 500,00



LOTE N° 18

Descrição: 09 sucatas de aparelhos de ar-condicionado.

Localização: Rua Vale do Rio Doce, 01 São Torquato, Vila Velha/ES / CEP 29114-105

Valor mínimo de arrematação R\$ 200,00



LOTE N° 19

Descrição: 32 cadeiras.

Localização: Rua Vale do Rio Doce, 01 São
Torquato, Vila Velha/ES / CEP 29114-105

Valor mínimo de arrematação R\$ 300,00



LOTE N° 20

Descrição: 09 sucatas computadores, 08 estabilizadores, 04 impressoras laser, 03 monitores, 04 monitor lcd sansung 20" tft sm 205 bw, 11 monitor led 23", lg, e2350v (sf), 01 notebook lenovo t480/i5, 01 riverbed steelhead, 01 riverbed stellconect, 01 servidor de rede hp, 01 servidor storage dell powervault md 1000 e 16 ultrabook.

Localização: Rua Vale do Rio Doce, 01 São Torquato, Vila Velha/ES / CEP 29114-105

Valor mínimo de arrematação R\$ 500,00



LOTE N° 21

Descrição: 01 amplificador de potencia, 01 anel adaptador para lentes, 02 antena, 01 aparelho datashow c/ acessorios powerlite s3 epson, 78 aparelho datashow c/ acessorios powerlite s3 epson, 03 aparelho gps, 07 aparelho telefonico, 01 balanca digital marte, antropometrica, lc200a, v3.0, 01 balança eletrônica, 01 bar code reader, 01 base de telefone sem fio, 01 camera fotografica, 05 camera filmadora, 04 camera fotografica, 04 camera fotografica, 12 camera fotografica digital, 02 carimbo numerador automatico 7 digitos autoentintado, 06 carregador bateria, 02 chaveiro c/microcamera, 01 computador hand-held p/captura de dados, 01 conversor digital aquario dtv 5000, 01 cortadeiras de papel fragmentadora 110 v, 02 drone aeronave não tripulada, 05 dvd player, esterilizador, 04 fac simile, 02 fichario de mesa tampa de acrilico, 06 filmadora, 07 flash, 01 fonte de luz ultra violeta alimentacao em 110/220 volts, 03 gps automotivo, 02 guilhotina, 02 identificador biometrico digital, 28 leitor de codigo de barras, 02 lente objetiva para camera fotografica, 04 logicube, 01 maquina de calcular tipo mesa com impressao eletrônica, 01 maquina de escrever, 03 mini gravador, 01 modem, 02 monoque, 01 paquimetro, 01 projetor de multimidia, 01 ps70 external external power supply, 02 radio, 02 radio toca cd p/ auto, 07 relógio de ponto digital biometrico, 03 relógio protocolador eletrônico, 01 scanner digital para leitura de documentos de migração, 01 smartphone, 01 tela tv 61" rear projection / sony 61535, 12 telefone, 01 telefone celular samsung b5702 c/acess, 08 telefone sem fio, 10 televisao colorida, 10 video cassete, 01 video conferencia executive desktop system e 05 walk talkie (dois aparelho) rr23wkm039l / rr23wkm039h.

Localização: Rua Vale do Rio Doce, 01 São Torquato, Vila Velha/ES / CEP 29114-105

Valor mínimo de arrematação R\$ 300,00



LOTE N° 22

Descrição: 01 freezer, 02 refrigerador, 02 frigobar e 02 máquina de café expresso.

Localização: Rua Vale do Rio Doce, 01 São Torquato, Vila Velha/ES / CEP 29114-105

Valor mínimo de arrematação R\$ 200,00

