

POLÍCIA FEDERAL

LEILÃO DE VEÍCULOS OFICIAIS



MACAPÁ – AP

2021/2022

AVISOS

1. As fotos têm efeito meramente ilustrativo, não servindo de parâmetro para demonstrar o estado dos bens ou influenciar na decisão do participante, sendo necessária e obrigatória a inspeção física aos bens, como também a verificação dos opcionais, peças e demais agregados neles contidos, excluindo a Polícia Federal de qualquer indenização ou compensação financeira de qualquer natureza ou hipótese.

Edital completo no endereço eletrônico: <https://www.gov.br/pf/pt-br/assuntos/leiloes>

2. - Data, local e horário do leilão:

- Data: 17 de março de 2022
- Local: www.danielgarcialeiloes.com.br
- Horário: 10:00 horas

3. Data, local e horário da visita pública dos lotes:

A visita pública dos lotes ocorrerá SOMENTE durante os dias 15 e 16 de março de 2022, de 09:00 às 17:00 horas, no seguinte endereço: - Superintendência de Polícia Federal do Amapá, localizada na Rod. Norte e Sul, S/N, Infraero I, CEP: 68908-910 – Macapá/AP.

4. Cadastro:

Os interessados em participar do leilão on-line deverão se cadastrar no portal, www.danielgarcialeiloes.com.br/cadastro observando as regras ali estabelecidas, aceitando as condições de vendas previstas para o certame.

5. Forma de pagamento:

O preço do bem arrematado e o valor devido ao leiloeiro deverão ser pagos através da rede bancária, à vista. Aos arrematantes serão encaminhados e-mails, após a finalização do leilão, com as informações dos dados bancários correspondentes, bem como o pagamento do ICMS, em havendo incidência, através de GR emitida pela Secretaria do Estado da Fazenda do Estado do Amapá.

A comissão do leiloeiro, na proporção de 5% (cinco por cento) será calculada sobre o valor do lance e correrá por conta exclusiva do arrematante, devendo ser paga no ato do arremate, de forma separada do valor principal.

LOTE Nº 1

| | |
|------------------------------------|--------------------------|
| Veículo | GM/ASTRA SEDAN ADVANTAGE |
| Ano/Modelo | 2007/2008 |
| Combustível | ALCOOL/GASOLINA |
| Placa/UF | JGC3G21/AP |
| Cor | PRETA |
| Chassi | 9BGTR69W08B201881 |
| Valor mínimo de arrematação | R\$ 5.200,00 |
| Obs.: | |



LOTE Nº 2

| | |
|------------------------------------|--------------------------|
| Veículo | GM/ASTRA SEDAN ADVANTAGE |
| Ano/Modelo | 2008/2009 |
| Combustível | ALCOOL/GASOLINA |
| Placa/UF | NHZ7J71/AP |
| Cor | CINZA |
| Chassi | 9BGTR69W09B195627 |
| Valor mínimo de arrematação | R\$ 5.200,00 |
| Obs.: | |



LOTE Nº 3

| | |
|------------------------------------|--------------------------|
| Veículo | GM/ASTRA SEDAN ADVANTAGE |
| Ano/Modelo | 2008/2009 |
| Combustível | ALCOOL/GASOLINA |
| Placa/UF | NIW6J40/AP |
| Cor | CINZA |
| Chassi | 9BGTR69W09B148899 |
| Valor mínimo de arrematação | R\$ 5.200,00 |
| Obs.: | |



LOTE Nº 4

| | |
|------------------------------------|--------------------------|
| Veículo | GM/ASTRA SEDAN ADVANTAGE |
| Ano/Modelo | 2008/2009 |
| Combustível | ALCOOL/GASOLINA |
| Placa/UF | JGC3G11/AP |
| Cor | CINZA |
| Chassi | 9BGTR69W08B257480 |
| Valor mínimo de arrematação | R\$ 5.200,00 |
| Obs.: | |



LOTE Nº 5

| | |
|------------------------------------|--------------------------|
| Veículo | GM/ASTRA SEDAN ADVANTAGE |
| Ano/Modelo | 2008/2009 |
| Combustível | ALCOOL/GASOLINA |
| Placa/UF | NIX2C00/AP |
| Cor | PRATA |
| Chassi | 9BGTR69W09B207479 |
| Valor mínimo de arrematação | R\$ 5.200,00 |
| Obs.: | |



LOTE Nº 6

| | |
|------------------------------------|--------------------------|
| Veículo | GM/ASTRA SEDAN ADVANTAGE |
| Ano/Modelo | 2005/2005 |
| Combustível | ALCOOL/GASOLINA |
| Placa/UF | NEU-0130/AP |
| Cor | PRETA |
| Chassi | 9BGTS69W05B200275 |
| Valor mínimo de arrematação | R\$ 2.500,00 |
| Obs.: | |



LOTE Nº 7

| | |
|------------------------------------|--------------------------|
| Veículo | RENAULT/CLIO AUT 16 16VS |
| Ano/Modelo | 2004/2005 |
| Combustível | GASOLINA |
| Placa/UF | JFQ5F65/AP |
| Cor | PRATA |
| Chassi | 93YLB01055J567021 |
| Valor mínimo de arrematação | R\$ 3.000,00 |
| Obs.: | |



LOTE Nº 8

| | |
|------------------------------------|--------------------------|
| Veículo | RENAULT/CLIO AUT 16 16VS |
| Ano/Modelo | 2004/2005 |
| Combustível | GASOLINA |
| Placa/UF | JFQ5F15/AP |
| Cor | CINZA |
| Chassi | 93YLB01055J565596 |
| Valor mínimo de arrematação | R\$ 3.000,00 |
| Obs.: | |



LOTE Nº 9

| | |
|------------------------------------|-------------------|
| Veículo | GM/CLASSIC SPIRIT |
| Ano/Modelo | 2005/2006 |
| Combustível | GASOLINA |
| Placa/UF | NEL-9170/AP |
| Cor | PRETA |
| Chassi | 9BGSN19N06B149199 |
| Valor mínimo de arrematação | R\$ 4.600,00 |
| Obs.: | |



LOTE Nº 10

| | |
|------------------------------------|--------------------|
| Veículo | MMC/PAJERO DAKAR D |
| Ano/Modelo | 2012/2012 |
| Combustível | DIESEL |
| Placa/UF | NEM-9838/AP |
| Cor | PRETA |
| Chassi | 93XJNKH8WCCC05185 |
| Valor mínimo de arrematação | R\$ 6.000,00 |
| Obs.: | |



LOTE Nº 11

| | |
|------------------------------------|-------------------|
| Veículo | VW/GOL 1.6 |
| Ano/Modelo | 2012/2012 |
| Combustível | ALCOOL/GASOLINA |
| Placa/UF | NEV-6552/AP |
| Cor | PRETA |
| Chassi | 9BWAB05U8CP183711 |
| Valor mínimo de arrematação | R\$ 6.000,00 |
| Obs.: | |



LOTE Nº 12

| | |
|------------------------------------|-------------------|
| Veículo | VW/GOL 1.6 |
| Ano/Modelo | 2012/2012 |
| Combustível | ALCOOL/GASOLINA |
| Placa/UF | NEV-6562/AP |
| Cor | PRATA |
| Chassi | 9BWAB05U1CP182951 |
| Valor mínimo de arrematação | R\$ 6.000,00 |
| Obs.: | |



LOTE Nº 13

| | |
|------------------------------------|--------------------------|
| Veículo | TOYOTA/COROLLA XLI18FLEX |
| Ano/Modelo | 2009/2009 |
| Combustível | ALCOOL/GASOLINA |
| Placa/UF | NEZ-3173/AP |
| Cor | PRETA |
| Chassi | 9BRBB42E095059903 |
| Valor mínimo de arrematação | R\$ 7.200,00 |
| Obs.: | |

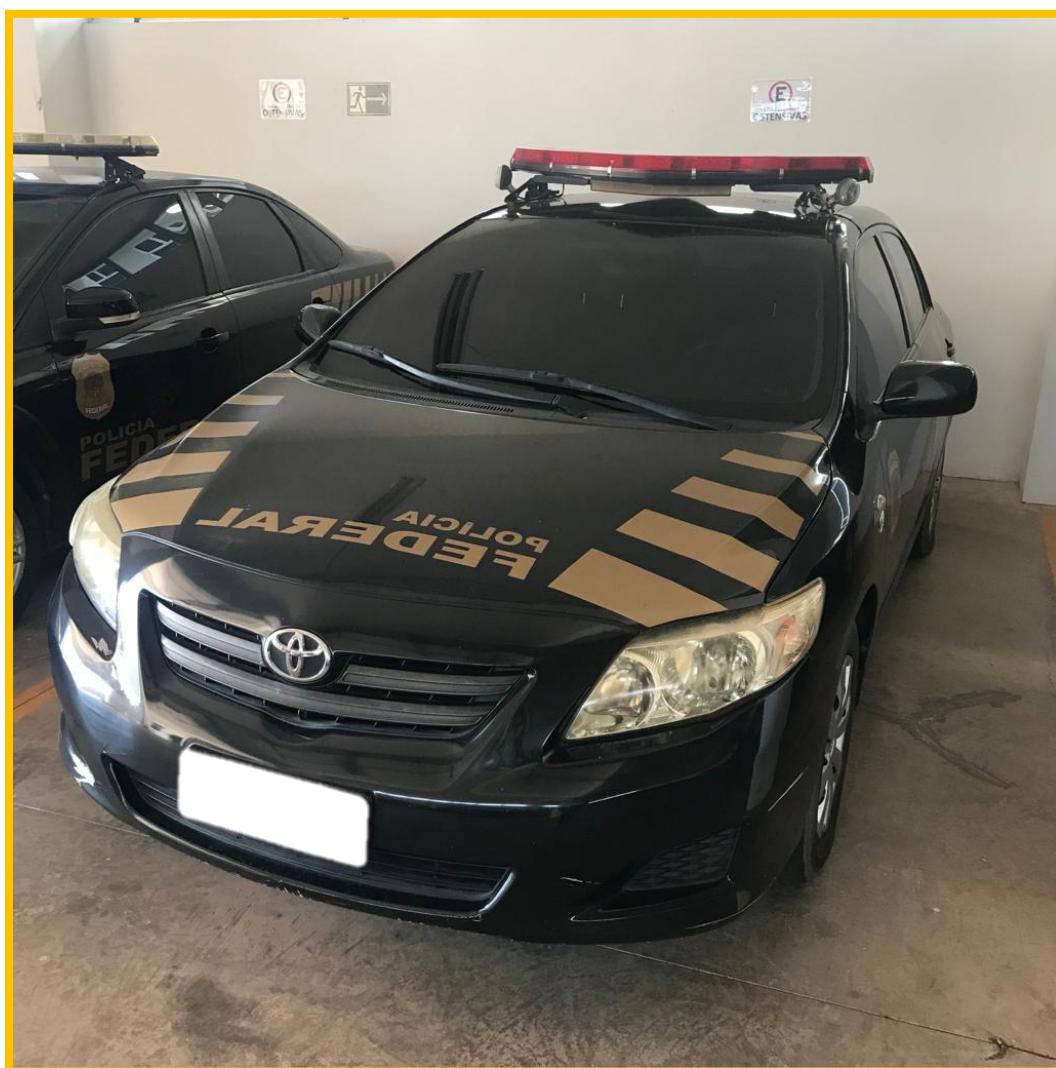

LOTE Nº 14

| | |
|------------------------------------|--------------------------|
| Veículo | TOYOTA/COROLLA XLI18FLEX |
| Ano/Modelo | 2009/2009 |
| Combustível | ALCOOL/GASOLINA |
| Placa/UF | NEZ-3153/AP |
| Cor | PRATA |
| Chassi | 9BRBB42E495062061 |
| Valor mínimo de arrematação | R\$ 7.200,00 |
| Obs.: | |



LOTE Nº 15

| | |
|------------------------------------|-------------------------|
| Veículo | RENAULT/MEGANESD DYN 20 |
| Ano/Modelo | 2008/2008 |
| Combustível | GASOLINA |
| Placa/UF | NEN-9523/AP |
| Cor | PRETA |
| Chassi | 93YLM2N368J043972 |
| Valor mínimo de arrematação | R\$ 4.200,00 |
| Obs.: | |



LOTE Nº 16

| | |
|------------------------------------|--------------------------|
| Veículo | FIAT/PALIO WEEK TREKKING |
| Ano/Modelo | 2012/2012 |
| Combustível | ALCOOL/GASOLINA |
| Placa/UF | NEP-9871/AP |
| Cor | CINZA |
| Chassi | 9BD17350EC4375194 |
| Valor mínimo de arrematação | R\$ 6.500,00 |
| Obs.: | |



LOTE Nº 17

| | |
|------------------------------------|--------------------------|
| Veículo | FIAT/PALIO WEEK TREKKING |
| Ano/Modelo | 2012/2012 |
| Combustível | ALCOOL/GASOLINA |
| Placa/UF | NEP-9862/AP |
| Cor | CINZA |
| Chassi | 9BD17350EC4375063 |
| Valor mínimo de arrematação | R\$ 6.500,00 |
| Obs.: | |



LOTE Nº 18

| | |
|------------------------------------|-------------------|
| Veículo | VW/SAVEIRO 1.6 CS |
| Ano/Modelo | 2012/2012 |
| Combustível | ALCOOL/GASOLINA |
| Placa/UF | NEV-6532/AP |
| Cor | CINZA |
| Chassi | 9BWKB05U4CP198811 |
| Valor mínimo de arrematação | R\$ 6.500,00 |
| Obs.: | |



LOTE Nº 19

| | |
|------------------------------------|----------------------|
| Veículo | I/FORD FOCUS 2.0L FC |
| Ano/Modelo | 2009/2009 |
| Combustível | GASOLINA |
| Placa/UF | NEN-8783/AP |
| Cor | PRETA |
| Chassi | 8AFFZZFFC9J239895 |
| Valor mínimo de arrematação | R\$ 5.500,00 |
| Obs.: | |



LOTE Nº 20

| | |
|------------------------------------|----------------------|
| Veículo | I/FORD FOCUS 2.0L FC |
| Ano/Modelo | 2009/2009 |
| Combustível | GASOLINA |
| Placa/UF | NEM-6463/AP |
| Cor | PRETA |
| Chassi | 8AFFZZFFC9J239617 |
| Valor mínimo de arrematação | R\$ 5.500,00 |
| Obs.: | |



LOTE Nº 21

| | |
|------------------------------------|------------------------|
| Veículo | /FORD FOCUS 2L FC FLEX |
| Ano/Modelo | 2012/2013 |
| Combustível | ALCOOL/GASOLINA |
| Placa/UF | NEI-8152/AP |
| Cor | PRETA |
| Chassi | 8AFTZZFFCDJ043765 |
| Valor mínimo de arrematação | R\$ 5.500,00 |
| Obs.: | |

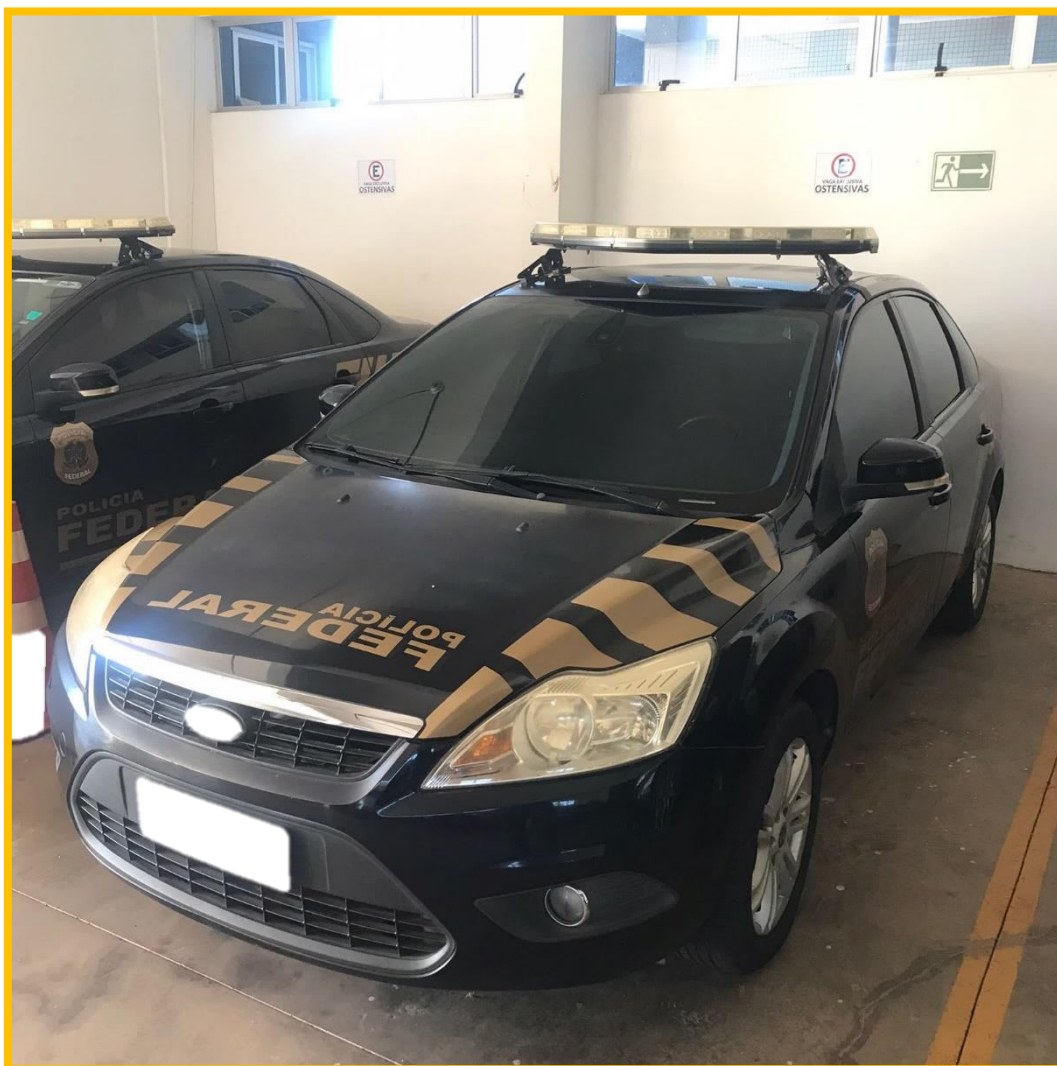

LOTE Nº 22

| | |
|------------------------------------|----------------------|
| Veículo | I/FORD FOCUS 2.0L FC |
| Ano/Modelo | 2009/2009 |
| Combustível | GASOLINA |
| Placa/UF | NEM-5463/AP |
| Cor | BEGE |
| Chassi | 8AFFZZFFC9J239595 |
| Valor mínimo de arrematação | R\$ 5.500,00 |
| Obs.: | |



LOTE Nº 23

| | |
|------------------------------------|------------------------|
| Veículo | /FORD FOCUS 2L FC FLEX |
| Ano/Modelo | 2012/2013 |
| Combustível | ALCOOL/GASOLINA |
| Placa/UF | NEI-8163/AP |
| Cor | PRETA |
| Chassi | 8AFTZZFFCDJ043761 |
| Valor mínimo de arrematação | R\$ 5.500,00 |
| Obs.: | |



LOTE Nº 24

| | |
|------------------------------------|--------------------|
| Veículo | FORD FOCUS 2.0L FC |
| Ano/Modelo | 2009/2009 |
| Combustível | GASOLINA |
| Placa/UF | NEN-8793/AP |
| Cor | PRATA |
| Chassi | 8AFFZZFFC9J239871 |
| Valor mínimo de arrematação | R\$ 5.500,00 |
| Obs.: | |



LOTE Nº 25

| | |
|------------------------------------|------------------------|
| Veículo | NISSAN/FRONTIER 4X4 XE |
| Ano/Modelo | 2004/2005 |
| Combustível | DIESEL |
| Placa/UF | NEY-9610/AP |
| Cor | PRATA |
| Chassi | 94DCMUD225J558223 |
| Valor mínimo de arrematação | R\$ 8.700,00 |
| Obs.: | |



LOTE Nº 26

| | |
|------------------------------------|---------------------|
| Veículo | FORD RANGER XLS 13P |
| Ano/Modelo | 2011/2012 |
| Combustível | DIESEL |
| Placa/UF | NEP-7183/AP |
| Cor | PRATA |
| Chassi | 8AFER13P0CJ469784 |
| Valor mínimo de arrematação | R\$ 8.000,00 |
| Obs.: | |



LOTE Nº 27

| | |
|------------------------------------|----------------------|
| Veículo | NISSAN/XTERRA 2.8 SE |
| Ano/Modelo | 2005/2006 |
| Combustível | DIESEL |
| Placa/UF | JKH3H61/AP |
| Cor | PRETA |
| Chassi | 94DTEND226J675335 |
| Valor mínimo de arrematação | R\$ 9.500,00 |
| Obs.: | |



LOTE Nº 28

| | |
|------------------------------------|---------------------|
| Veículo | VW AMAROK CD 4X4 SE |
| Ano/Modelo | 2012/2013 |
| Combustível | DIESEL |
| Placa/UF | NEI-2723/AP |
| Cor | PRETA |
| Chassi | WV1DB42H7DA024632 |
| Valor mínimo de arrematação | R\$ 15.700,00 |
| Obs.: | |



LOTE Nº 29

| | |
|------------------------------------|-------------------|
| Veículo | MMC/L200 4X4 GL |
| Ano/Modelo | 2008/2009 |
| Combustível | DIESEL |
| Placa/UF | NEM-3879/AP |
| Cor | PRATA |
| Chassi | 93XGNK7409C852972 |
| Valor mínimo de arrematação | R\$ 8.200,00 |
| Obs.: | |



LOTE Nº 30

| | |
|------------------------------------|-------------------|
| Veículo | MMC/L200 4X4 GL |
| Ano/Modelo | 2008/2008 |
| Combustível | DIESEL |
| Placa/UF | NEM-1614/AP |
| Cor | BRANCA |
| Chassi | 93XGNK7408C847319 |
| Valor mínimo de arrematação | R\$ 8.200,00 |
| Obs.: | |



LOTE Nº 31

| | |
|------------------------------------|-------------------|
| Veículo | MMC/L200 4X4 GL |
| Ano/Modelo | 2008/2008 |
| Combustível | DIESEL |
| Placa/UF | NEO-0161/AP |
| Cor | PRATA |
| Chassi | 93XGNK7408C845857 |
| Valor mínimo de arrematação | R\$ 8.200,00 |
| Obs.: | |



LOTE Nº 32

| | |
|------------------------------------|-------------------|
| Veículo | MMC/L200 4X4 GL |
| Ano/Modelo | 2008/2009 |
| Combustível | DIESEL |
| Placa/UF | NEM-3859/AP |
| Cor | CINZA |
| Chassi | 93XGNK7409C853216 |
| Valor mínimo de arrematação | R\$ 8.200,00 |
| Obs.: | |



LOTE Nº 33

| | |
|------------------------------------|-------------------|
| Veículo | MMC/L200 4X4 GL |
| Ano/Modelo | 2008/2009 |
| Combustível | DIESEL |
| Placa/UF | NEM-3869/AP |
| Cor | VERDE |
| Chassi | 93XGNK7409C851653 |
| Valor mínimo de arrematação | R\$ 8.200,00 |
| Obs.: | |



LOTE Nº 34

| | |
|------------------------------------|-------------------|
| Veículo | MMC/L200 4X4 GL |
| Ano/Modelo | 2011/2012 |
| Combustível | DIESEL |
| Placa/UF | NEM-2368/AP |
| Cor | PRATA |
| Chassi | 93XPNK740CCB83475 |
| Valor mínimo de arrematação | R\$ 8.200,00 |
| Obs.: | |



LOTE Nº 35

| | |
|------------------------------------|-------------------|
| Veículo | MMC/L200 4X4 GL |
| Ano/Modelo | 2011/2012 |
| Combustível | DIESEL |
| Placa/UF | NEM-3768/AP |
| Cor | PRETA |
| Chassi | 93XPNK740CCB83851 |
| Valor mínimo de arrematação | R\$ 6.000,00 |
| Obs.: | |



LOTE Nº 36

| | |
|------------------------------------|-------------------|
| Veículo | MMC/L200 OUTDOOR |
| Ano/Modelo | 2008/2009 |
| Combustível | DIESEL |
| Placa/UF | NEM-8359/AP |
| Cor | PRETA |
| Chassi | 93XPNK7409C852996 |
| Valor mínimo de arrematação | R\$ 8.200,00 |
| Obs.: | |



LOTE Nº 37

| | |
|------------------------------------|-------------------|
| Veículo | MMC/L200 OUTDOOR |
| Ano/Modelo | 2008/2009 |
| Combustível | DIESEL |
| Placa/UF | NEO-1309/AP |
| Cor | PRETA |
| Chassi | 93XPNK7409C853512 |
| Valor mínimo de arrematação | R\$ 8.200,00 |
| Obs.: | |



LOTE Nº 38

| | |
|------------------------------------|-------------------|
| Veículo | MMC/L200 OUTDOOR |
| Ano/Modelo | 2009/2009 |
| Combustível | DIESEL |
| Placa/UF | JHN-5C73/AP |
| Cor | PRATA |
| Chassi | 93XPNK7409C954265 |
| Valor mínimo de arrematação | R\$ 10.000,00 |
| Obs.: | |



LOTE Nº 39

| | |
|------------------------------------|--------------------|
| Veículo | MMC/PAJERO DAKAR D |
| Ano/Modelo | 2012/2012 |
| Combustível | DIESEL |
| Placa/UF | NEM-9828/AP |
| Cor | PRETA |
| Chassi | 93XJNKH8WCCC05157 |
| Valor mínimo de arrematação | R\$ 16.000,00 |
| Obs.: | |

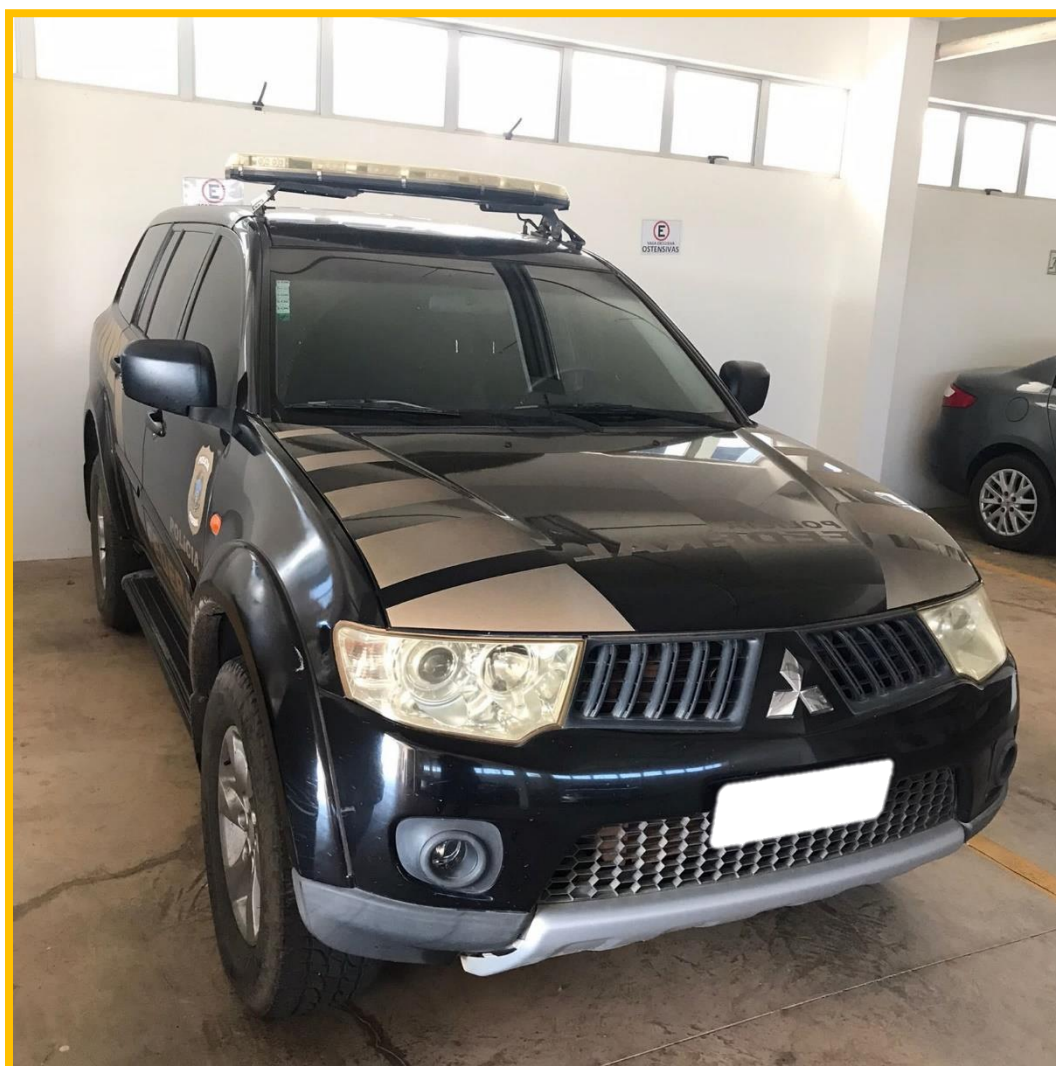

LOTE Nº 40

| | |
|------------------------------------|----------------------|
| Veículo | MMC/L200 TRITON GL D |
| Ano/Modelo | 2015/2015 |
| Combustível | DIESEL |
| Placa/UF | QLO-2577/AP |
| Cor | VEDE |
| Chassi | 93XLNKB8TFCF09240 |
| Valor mínimo de arrematação | R\$ 16.000,00 |
| Obs.: | |



LOTE Nº 41

| | |
|------------------------------------|------------------------|
| Veículo | MARCOPOLO/VOLARE V6 ON |
| Ano/Modelo | 2007/2007 |
| Combustível | DIESEL |
| Placa/UF | JJE-4157/AP |
| Cor | BRANCA |
| Chassi | 93PB37D2M7C021008 |
| Valor mínimo de arrematação | R\$ 16.000,00 |
| Obs.: | |



LOTE Nº 42

| | |
|------------------------------------|------------------------|
| Veículo | FIAT/BRAVO ESSENCE 1.8 |
| Ano/Modelo | 2016/2016 |
| Combustível | ALCOOL/GASOLINA |
| Placa/UF | QLO-4288/AP |
| Cor | PRATA |
| Chassi | 9BD198215GB002223 |
| Valor mínimo de arrematação | R\$ 9.000,00 |
| Obs.: | |

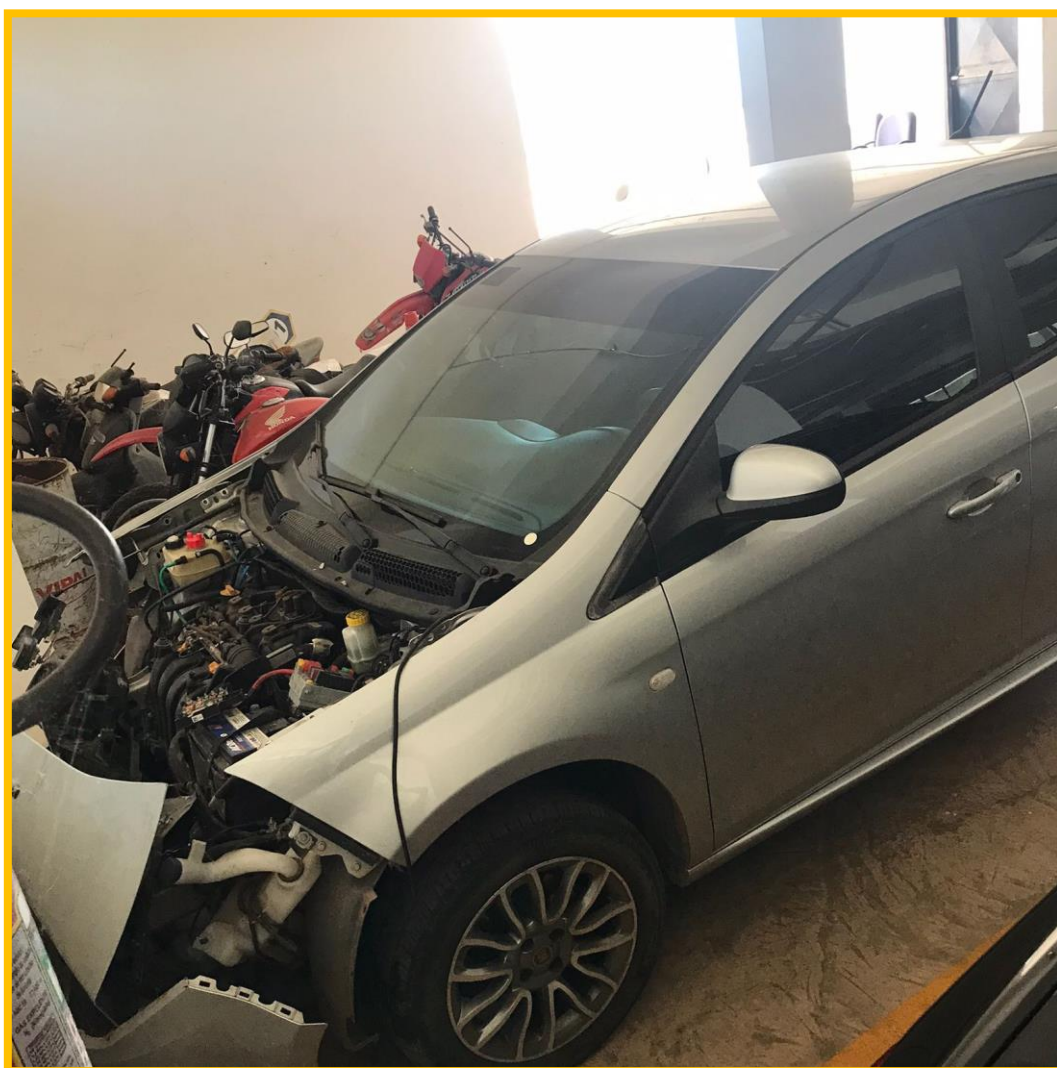

LOTE Nº 43

| | |
|------------------------------------|-------------------|
| Veículo | VW/GOL C |
| Ano/Modelo | 1987/1987 |
| Combustível | ALCOOL |
| Placa/UF | NEM1830-AP |
| Cor | BRANCA |
| Chassi | 9BWZZZ30ZHT112957 |
| Valor mínimo de arrematação | R\$ 100,00 |
| Obs.: SUCATA | |



LOTE Nº 44

| | |
|------------------------------------|--------------------|
| Veículo | MMC/L200 TRITON GL |
| Ano/Modelo | 2015/2015 |
| Combustível | DIESEL |
| Placa/UF | QLO2581/AP |
| Cor | BRANCA |
| Chassi | 93XLNKB8TFCF09019 |
| Valor mínimo de arrematação | R\$ 3.000,00 |
| Obs.: SUCATA | |



LOTE Nº 45

| | |
|------------------------------------|-------------------|
| Veículo | MMC/PAJERO DAKAR |
| Ano/Modelo | 2013/2013 |
| Combustível | DIESEL |
| Placa/UF | NEM2673/AP |
| Cor | PRETA |
| Chassi | 93XJNKH8WDGD10405 |
| Valor mínimo de arrematação | R\$ 3.000,00 |
| Obs.: SUCATA | |

