

POLÍCIA FEDERAL

LEILÃO DE VEÍCULOS OFICIAIS E
OUTROS MATERIAIS



SR/ESPÍRITO SANTO

NOVEMBRO - 2019

AVISOS

1- As fotos **têm efeito meramente ilustrativo**, não servindo de parâmetro para demonstrar o estado dos bens ou influenciar na decisão do participante, sendo necessária e obrigatória a inspeção física aos bens, como também a verificação dos opcionais, peças e demais agregados neles contidos, excluindo a Polícia Federal de qualquer indenização ou compensação financeira de qualquer natureza ou hipótese.

2 - Os veículos arrematados deverão voltar a circular na sua cor original, conforme especificado na descrição do lote e nos documentos que serão fornecidos pela Polícia Federal.

Edital completo no endereço eletrônico:

<http://www.pf.gov.br/servicos-pf/leiloes>

3 - Data, local e horário do leilão

DATA:	06 de novembro de 2019
LOCAL:	Centro de Convenções do SESC ES/Guarapari - Rodovia do Sol, 01, Muquiçaba, Guarapari - ES, CEP: 29214-050
HORÁRIO:	10:00 horas (horário local)

4 - Data e local de visitação pública dos lotes

A visitação pública dos lotes ocorrerá SOMENTE durante os dias 04 e 05 de novembro, de 09:00 às 17:00 horas, (horário local), no seguinte local:

Endereço: Pátio da Estacionamento interno da Superintendência da Polícia Federal no Espírito Santo, localizada na Rua Vale do Rio Doce, 01 São Torquato, Vila Velha/ES.

5 - Documentos necessários

Os interessados, no dia do leilão, deverão portar os seguintes documentos:

Se PESSOA FÍSICA:

- RG ou outro documento de identificação com foto e validade em todo território nacional;
- CPF;
- Comprovante de residência (recibo de luz, água, telefone, etc).

Se PESSOA JURÍDICA:

- Os documentos do Item anterior;
- Contrato social da empresa (original ou cópia autenticada);
- Cartão do CNPJ;
- Documento de identidade do proprietário ou sócio.

6 – Forma de pagamento

O valor do lance vencedor deverá ser integralmente quitado no dia do leilão.

Somente serão aceitas como formas de pagamento:

- Dinheiro em espécie (reais) ou
- Quitação de Guia de Recolhimento da União – GRU no valor correspondente ao lance vencedor.

NÃO SERÃO ACEITOS CHEQUES como forma de pagamento.

LOTE Nº 1

Veículo	GM/ASTRA SEDAN CONFORT
Ano/Modelo	2004/2005
Combustível	ALCOOL/GASOLINA
Placa/UF	MQF1699-ES
Cor	CINZA
Chassi	9BGTS69W05B167812
Valor mínimo de arrematação	R\$ 4.700,00
Obs.:	



LOTE Nº 2

Veículo	RENAULT/MEGANESD DYN 20
Ano/Modelo	2008/2008
Combustível	GASOLINA
Placa/UF	JGC8391-DF
Cor	PRETA
Chassi	93YLM2N368J044063
Valor mínimo de arrematação	R\$ 6.400,00
Obs.:	



LOTE Nº 3

Descrição	39 computadores, 10 estabilizadores, 22 impressoras, 01 no-break, 30 monitores, 09 notebook, 01 ultrabook, 01 scanner e 01 switch.
Valor mínimo de arrematação	R\$ 300,00
Obs.: Materiais para restauração, com marcas, modelos e tipos diversos, alguns desmontados e/ou danificados e provavelmente faltando partes e/ou peças.	



LOTE Nº 4

Veículo	GM/ASTRA SEDAN ELITE
Ano/Modelo	2005/2006
Combustível	ALCOOL/GASOLINA
Placa/UF	MQP9293-ES
Cor	PRATA
Chassi	9BGTW69W06B102496
Valor mínimo de arrematação	R\$ 5.500,00
Obs.:	



LOTE Nº 5

Veículo	FIAT/MAREA ELX
Ano/Modelo	2006/2006
Combustível	GASOLINA
Placa/UF	NBL4084-RO
Cor	PRETA
Chassi	9BD18523467068973
Valor mínimo de arrematação	R\$ 4.500,00
Obs.:	



LOTE Nº 6

Descrição	02 armários baixos, 02 sofás, 27 cadeiras e 01 gaveteiro.
Valor mínimo de arrematação	R\$ 100,00
Obs.: Materiais para restauração, com marcas, modelos e tipos diversos, alguns desmontados e/ou danificados e provavelmente faltando partes e/ou peças.	



LOTE Nº 7

Veículo	GM/ASTRA SEDAN ADVANTAGE
Ano/Modelo	2008/2009
Combustível	ALCOOL/GASOLINA
Placa/UF	NIX2080-ES
Cor	PRATA
Chassi	9BGTR69W09B205093
Valor mínimo de arrematação	R\$ 6.500,00
Obs.:	



LOTE Nº 8

Veículo	MMC/L200 4X4 GL
Ano/Modelo	2008/2008
Combustível	DIESEL
Placa/UF	MRY3344-ES
Cor	VERDE
Chassi	93XGNK7408C843658
Valor mínimo de arrematação	R\$ 11.500,00
Obs.:	



LOTE Nº 9

Descrição	39 computadores, 11 estabilizadores, 20 impressoras, 06 notebook, 01 laptop, 26 monitores, 07 servidores de rede, 01 switch, 03 scanner e 01 no-break.
Valor mínimo de arrematação	R\$ 300,00
Obs.: Materiais para restauração, com marcas, modelos e tipos diversos, alguns desmontados e/ou danificados e provavelmente faltando partes e/ou peças.	



LOTE Nº 10

Veículo	GM/ASTRA SEDAN CONFORT
Ano/Modelo	2004/2005
Combustível	ALCOOL/GASOLINA
Placa/UF	MQF2151-ES
Cor	BEGE
Chassi	9BGTS69W05B167010
Valor mínimo de arrematação	R\$ 4.700,00
Obs.:	



LOTE Nº 11

Descrição	(SUCATAS) 19 aparelhos de ar condicionado, 01 unidade condensadora, 01 unidade evaporadora, 01 Refrigerador, 04 bebedouros, 01 máquina de lavar e 01 purificador de água.
Valor mínimo de arrematação	R\$ 100,00
Obs.: Bens para reciclagem, destinados exclusivamente ao processamento/transformação para serem reutilizados em outros produtos.	



LOTE Nº 12

Veículo	GM/ASTRA SEDAN ADVANTAGE
Ano/Modelo	2008/2008
Combustível	ALCOOL/GASOLINA
Placa/UF	JGC4101-ES
Cor	PRATA
Chassi	9BGTR69W08B227920
Valor mínimo de arrematação	R\$ 5.800,00
Obs.:	



LOTE Nº 13

Veículo	MMC/L200 4X4 GLS
Ano/Modelo	2005/2006
Combustível	DIESEL
Placa/UF	MQF2153-ES
Cor	VERDE
Chassi	93XHNK3406C541318
Valor mínimo de arrematação	R\$ 9.900,00
Obs.:	



LOTE Nº 14

Descrição	08 aparelhos de dvd, 24 aparelhos de GPS, 03 esfigmomanômetro, 4 estetoscópio, 05 aparelhos de som, 06 aparelhos de tv, 02 vídeos cassete, 18 telefones celulares, 01 armário, 04 cafeteiras, 01 claviculário, 02 bandejas de expediente, 50 câmeras fotográficas, 10 filmadoras, 02 identificador de chamada, 02 carimbos numeradores, 02 fogões, 01 furadeira, 10 fragmentadora de papel, 01 exaustor, 02 fornos micro-ondas, 01 chapa aquecedora, 02 minigravador 01 forno elétrico, 05 leitor de código de barras, 01 morpho acces, 02 sistemas de rádio navegação, 01 multímetro, 07 palm top, 02 walk talkie, 01 ultrabook, 01 projetor, 01 MP3, 01 pedestal, 02 quadros branco, 15 rádios, 02 calculadoras financeira, 01 Monitor de pressão e 05 capas de proteção de palmtop.
Valor mínimo de arrematação	R\$ 300,00
Obs.: Materiais para restauração, com marcas, modelos e tipos diversos, alguns desmontados e/ou danificados e provavelmente faltando partes e/ou peças.	



LOTE Nº 15

Veículo	GM/ASTRA SEDAN ADVANTAGE
Ano/Modelo	2007/2008
Combustível	ALCOOL/GASOLINA
Placa/UF	JJE3671-ES
Cor	PRETA
Chassi	9BGTR69W08B117749
Valor mínimo de arrematação	R\$ 3.000,00
Obs.:	

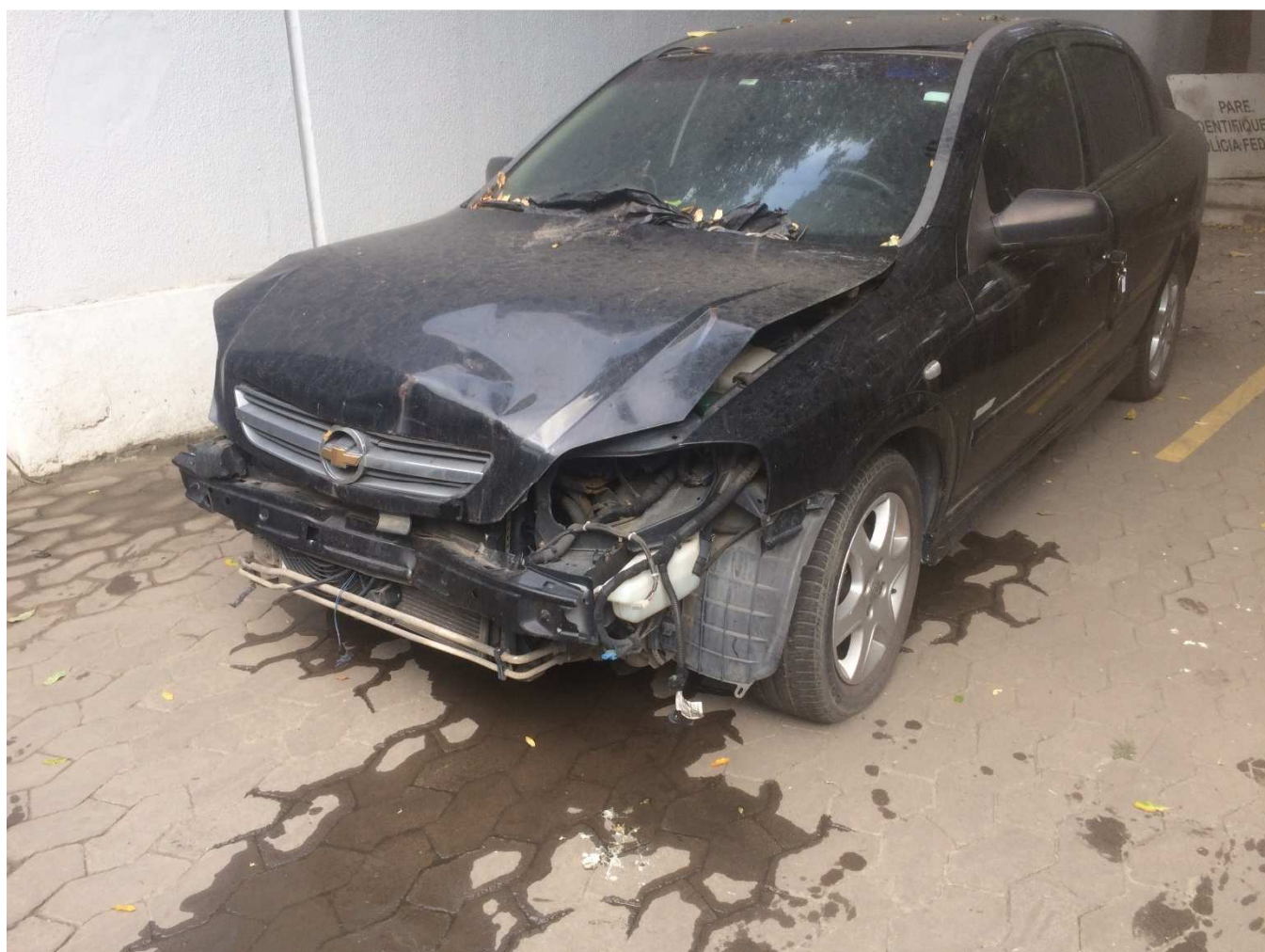

LOTE Nº 16

Veículo	GM/ASTRA SEDAN ADVANTAGE
Ano/Modelo	2008/2008
Combustível	ALCOOL/GASOLINA
Placa/UF	JGC4111-ES
Cor	PRATA
Chassi	9BGTR69W08B228548
Valor mínimo de arrematação	R\$ 5.800,00
Obs.:	



LOTE Nº 17

Descrição	27 extintores de incêndio, 01 cofre, 02 cortadores de grama, 01 churrasqueira com dois motores, 02 lavadoras de pressão, 01 bomba d'água e 400 kg de chumbo.
Valor mínimo de arrematação	R\$ 100,00
Obs.: Materiais para restauração, com marcas, modelos e tipos diversos, alguns desmontados e/ou danificados e provavelmente faltando partes e/ou peças.	

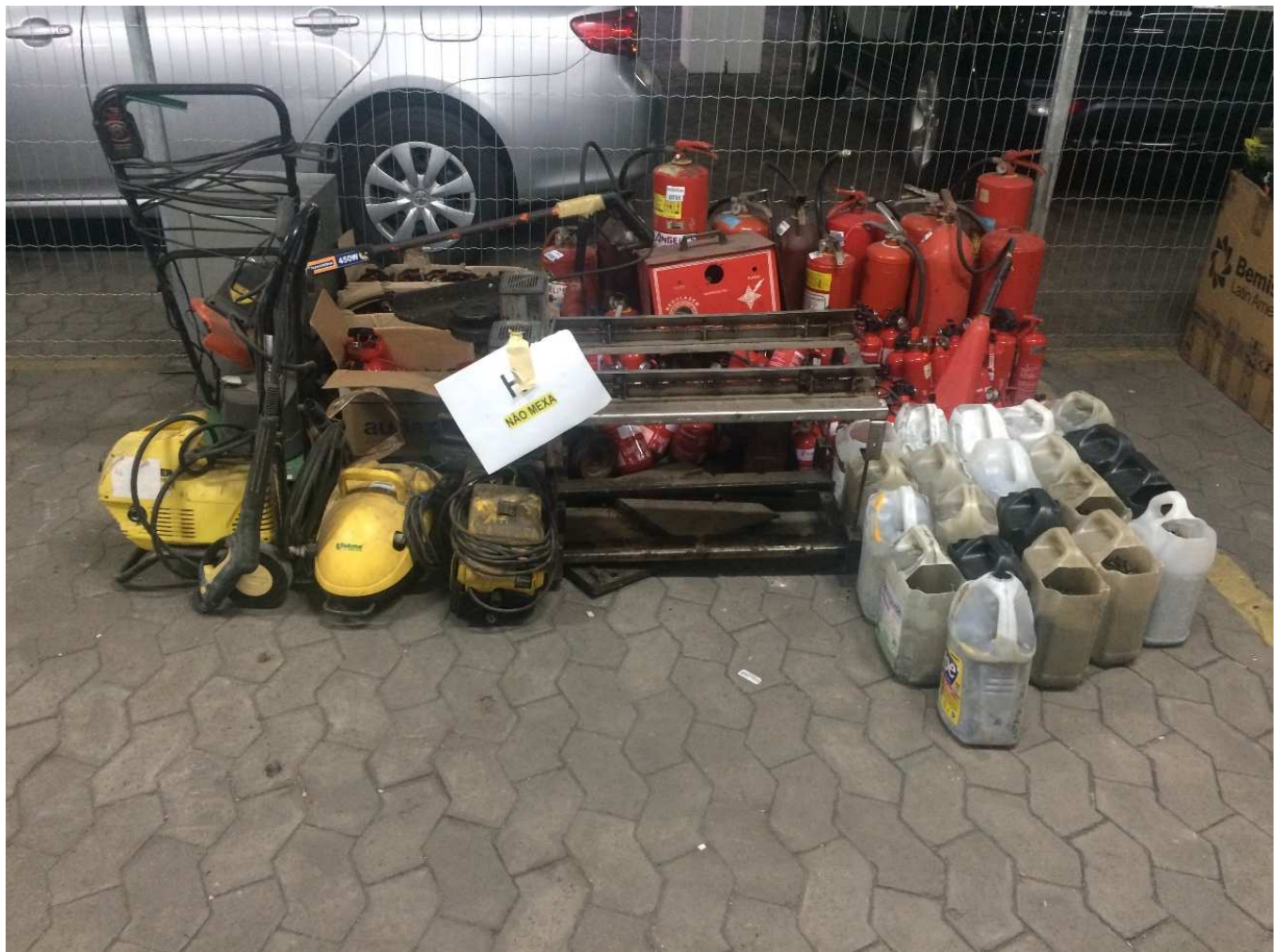

LOTE Nº 18

Veículo	GM/ASTRA SEDAN ADVANTAGE
Ano/Modelo	2008/2009
Combustível	ALCOOL/GASOLINA
Placa/UF	NIX2500-ES
Cor	CINZA
Chassi	9BGTR69W09B198663
Valor mínimo de arrematação	R\$ 6.500,00
Obs.:	



LOTE Nº 19

Veículo	NISSAN/FRONTIER 4X4 XE
Ano/Modelo	2004/2005
Combustível	DIESEL
Placa/UF	MPX3011-ES
Cor	PRETA
Chassi	94DCMUD225J585893
Valor mínimo de arrematação	R\$ 9.800,00
Obs.:	



LOTE Nº 20

Descrição	43 computadores, 13 estabilizadores, 18 impressoras, 01 máquina plastificadora, 32 monitores, 01 no-break, 01 switch, 02 scanner, 08 notebook e 01 ultrabook.
Valor mínimo de arrematação	R\$ 300,00
Obs.: Materiais para restauração, com marcas, modelos e tipos diversos, alguns desmontados e/ou danificados e provavelmente faltando partes e/ou peças.	



LOTE Nº 21

Veículo	I/FORD FOCUS 2.0L FC
Ano/Modelo	2009/2009
Combustível	GASOLINA
Placa/UF	MST8524-ES
Cor	PRATA
Chassi	8AFFZZFFC9J250860
Valor mínimo de arrematação	R\$ 8.500,00
Obs.:	



LOTE Nº 22

Descrição	160 Placas de piso flutuante, 05 caixas de passagem elétrica, 01 prateleira de ferro, 02 portas de vidro, 04 antenas UHF.
Valor mínimo de arrematação	R\$ 100,00
Obs.: Materiais para restauração, com marcas, modelos e tipos diversos, alguns desmontados e/ou danificados e provavelmente faltando partes e/ou peças.	



LOTE Nº 23

Veículo	FIAT/MAREA ELX
Ano/Modelo	2006/2006
Combustível	GASOLINA
Placa/UF	NBL5254-ES
Cor	PRETA
Chassi	9BD18523467068986
Valor mínimo de arrematação	R\$ 4.500,00
Obs.:	



LOTE Nº 24

Veículo	MMC/L200 4X4 GL
Ano/Modelo	2008/2008
Combustível	DIESEL
Placa/UF	MRY3318-ES
Cor	PRATA
Chassi	93XGNK7408C845956
Valor mínimo de arrematação	R\$ 11.500,00
Obs.:	



LOTE Nº 25

Descrição	05 Centrais de comunicação, 55 telefones, 21 fax símiles, 03 switchs, 03 binas, 01 fonte estabilizada, 01 medidor de intensidade e 01 estabilizador.
Valor mínimo de arrematação	R\$ 200,00
Obs.: Materiais para restauração, com marcas, modelos e tipos diversos, alguns desmontados e/ou danificados e provavelmente faltando partes e/ou peças.	



LOTE Nº 26

Veículo	GM/ASTRA SEDAN ADVANTAGE
Ano/Modelo	2008/2008
Combustível	ALCOOL/GASOLINA
Placa/UF	JGC4801-ES
Cor	PRATA
Chassi	9BGTR69W08B257684
Valor mínimo de arrematação	R\$ 5.800,00
Obs.:	



LOTE Nº 27

Veículo	MMC/L200 4X4 GL
Ano/Modelo	2008/2008
Combustível	DIESEL
Placa/UF	MRY3325-ES
Cor	VERDE
Chassi	93XGNK7408C843629
Valor mínimo de arrematação	R\$ 11.500,00
Obs.:	



LOTE Nº 28

Descrição	01 Plotter de impressão digital.
Valor mínimo de arrematação	R\$ 300,00
Obs.: Materiais para restauração, com marcas, modelos e tipos diversos, alguns desmontados e/ou danificados e provavelmente faltando partes e/ou peças.	



LOTE Nº 29

Veículo	GM/ASTRA SEDAN ADVANTAGE
Ano/Modelo	2007/2008
Combustível	ALCOOL/GASOLINA
Placa/UF	JJE3761-ES
Cor	PRETA
Chassi	9BGTR69W08B121168
Valor mínimo de arrematação	R\$ 5.800,00
Obs.:	



LOTE Nº 30

Veículo	MMC/L200 4X4 GL
Ano/Modelo	2008/2008
Combustível	DIESEL
Placa/UF	MRY3328-ES
Cor	PRATA
Chassi	93XGNK7408C845977
Valor mínimo de arrematação	R\$ 11.500,00
Obs.:	



LOTE Nº 31

Descrição	39 computadores, 10 estabilizadores, 01 no break, 01 scanner, 2 hubs, 01 gravadora de dvd, 01 scanner, 20 impressoras, 07 notebook, 01 ultrabook, 01 lap top e 30 monitores.
Valor mínimo de arrematação	R\$ 300,00
Obs.: Materiais para restauração, com marcas, modelos e tipos diversos, alguns desmontados e/ou danificados e provavelmente faltando partes e/ou peças.	



LOTE Nº 32

Veículo	MMC/L200 4X4 GL
Ano/Modelo	2008/2008
Combustível	DIESEL
Placa/UF	MRY3334-ES
Cor	VERDE
Chassi	93XGNK7408C843619
Valor mínimo de arrematação	R\$ 11.500,00
Obs.:	



LOTE Nº 33

Veículo	MMC/L200 4X4 GLS
Ano/Modelo	2005/2006
Combustível	DIESEL
Placa/UF	MPX3028-ES
Cor	CINZA
Chassi	93XHNK3406C541735
Valor mínimo de arrematação	R\$ 9.500,00
Obs.:	

