

Roteiro para Instalação do Certificado da Autoridade Certificadora SERPRO no Navegador Firefox

Após ter baixado o certificado, abra o navegador **Firefox**, clique na opção **Ferramentas** e em seguida na tarefa **Opções**.

O seu navegador exibirá a janela **Opções** abaixo; selecione a função **Avançado**, selecione a aba **Criptografia** e em seguida clique no botão **Certificados** no quadro **Certificados**.

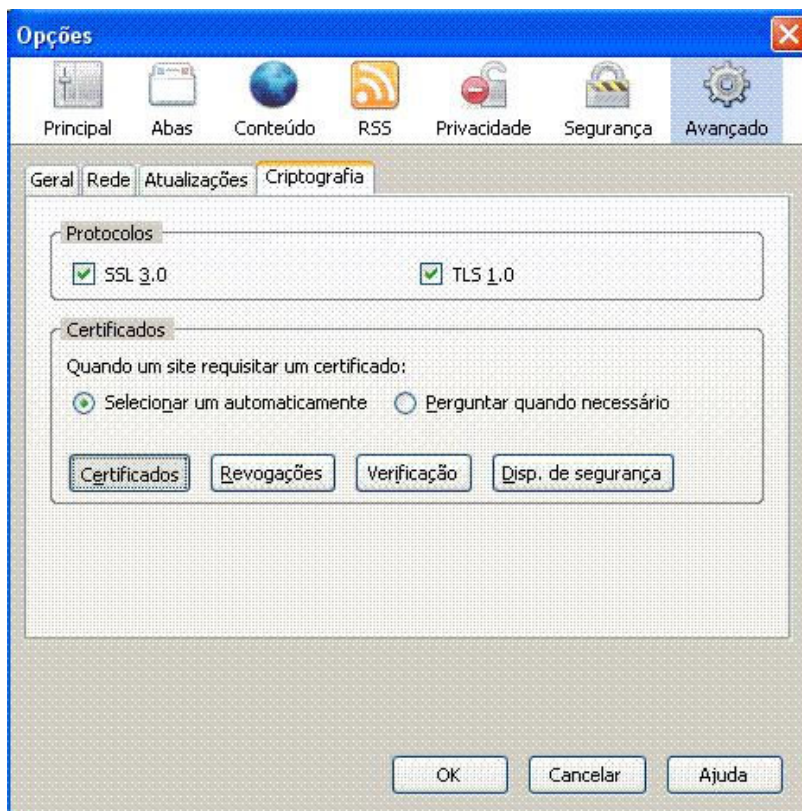

Em seguida o seu navegador exibirá a janela **Gerenciador de Certificados** abaixo; selecione a aba **Autoridades** e em seguida clique no botão **Importar**.

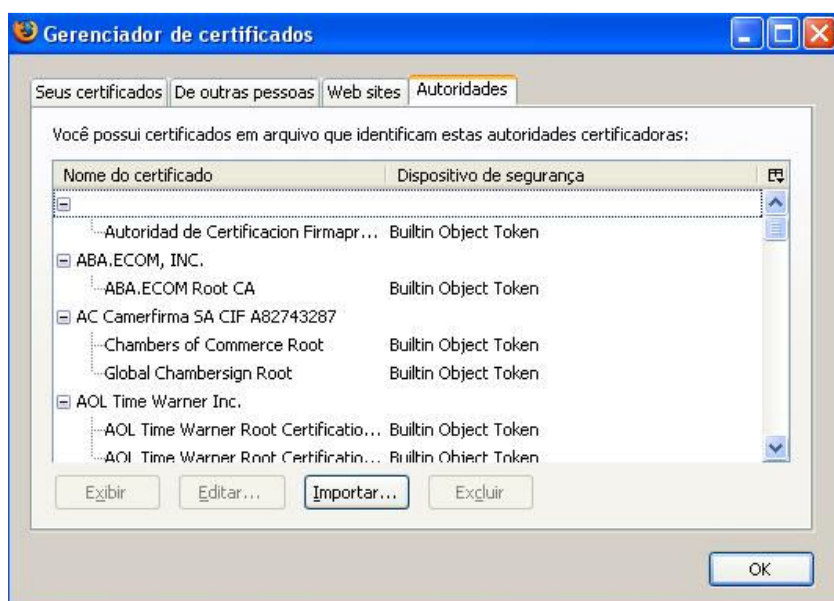

Por fim, o seu navegador exibirá a janela abaixo; Localize o arquivo **SERPROFINALV2.CER**, o que você acabou de baixar, selecione-o e em seguida clique no botão **Abrir**.

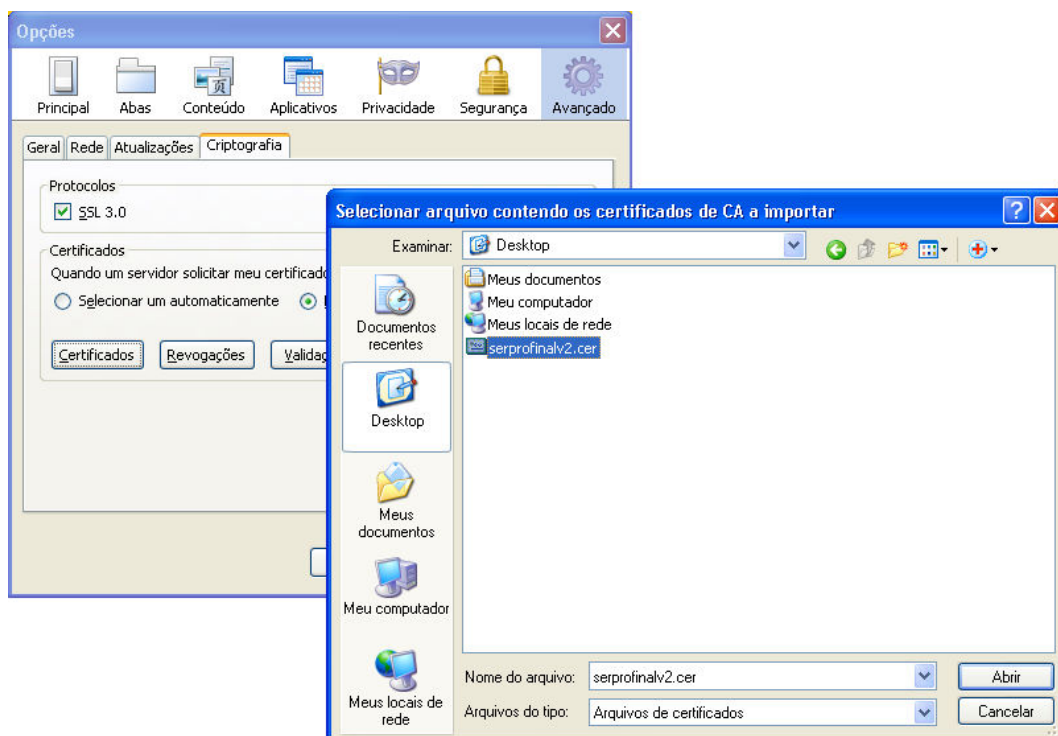

O seu navegador deverá exibir a seguinte janela **Recebendo o Certificado**, clique na opção **Confiar nesta Autoridade Certificadora para Identificar Sites** e em seguida no botão **OK**.

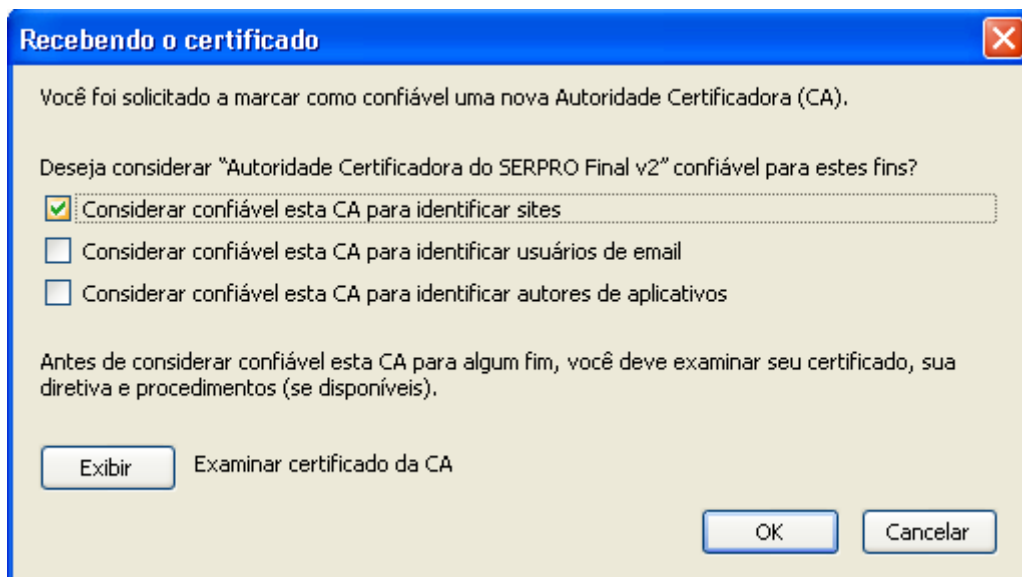

Caso deseje verificar se o certificado foi instalado corretamente localize na janela **Gerenciador de Certificados** dentro do grupo ICP-Brasil o certificado **Autoridade Certificadora do Serpro Final v2**, conforme imagem abaixo. Em caso positivo clique em **OK** para todas as janelas abertas, caso contrário repita os passos anteriores.

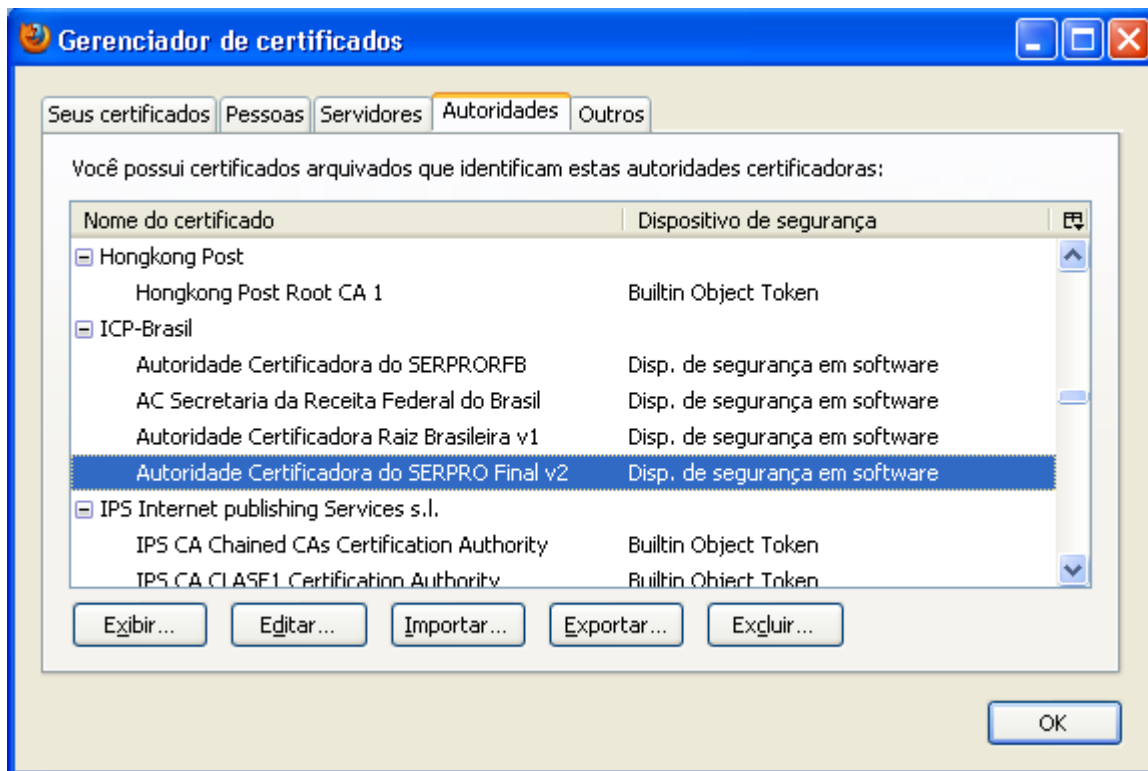

Ao término deste processo o certificado foi instalado com sucesso.