



**COMITÊ INTERSETORIAL DE ACOMPANHAMENTO E MONITORAMENTO DA
POLÍTICA NACIONAL PARA POPULAÇÃO EM SITUAÇÃO DE RUA**
Setor de Autarquias Sul, Edifício Multi Brasil, Quadra 5, Lote 09/10, Bloco A, 5º Andar, Asa Sul -
CEP 70.070-050 Brasília/DF - <https://www.gov.br/participamaisbrasil/ciamp-rua>

RELATÓRIO

**COMITÊ INTERSETORIAL DE ACOMPANHAMENTO E
MONITORAMENTO DA POLÍTICA NACIONAL PARA A
POPULAÇÃO EM SITUAÇÃO DE RUA - CIAMP Rua NACIONAL**

VISITA TÉCNICA À OCUPAÇÃO ZUMBI DOS PALMARES

Brasília, novembro de 2024





**COMITÊ INTERSETORIAL DE ACOMPANHAMENTO E MONITORAMENTO DA
POLÍTICA NACIONAL PARA POPULAÇÃO EM SITUAÇÃO DE RUA**

Setor de Autarquias Sul, Edifício Multi Brasil, Quadra 5, Lote 09/10, Bloco A, 5º Andar, Asa Sul -
CEP 70.070-050 Brasília/DF - <https://www.gov.br/participamaisbrasil/ciamp-rua>

2024 Comitê Intersetorial de Acompanhamento e Monitoramento da Política Nacional para População em Situação de Rua (CIAMP-Rua Nacional). Esta obra é disponibilizada nos termos da Licença Creative Commons – Atribuição – Não Comercial – Compartilhamento pela mesma licença 4.0 Internacional. É permitida a reprodução parcial ou total desta obra, desde que citada a fonte.

Elaboração, distribuição e informações:

Comitê Intersetorial de Acompanhamento e Monitoramento da Política Nacional para População em Situação de Rua

Setor de Autarquias Sul, Edifício Multi Brasil, Quadra 5, Lote 09/10, Bloco A, 5º Andar, Asa Sul - CEP 70.070-050 Brasília/DF

Site: <https://www.gov.br/participamaisbrasil/ciamp-rua>

E-mail: ciamp.rua@mdh.gov.br





**COMITÊ INTERSETORIAL DE ACOMPANHAMENTO E MONITORAMENTO DA
POLÍTICA NACIONAL PARA POPULAÇÃO EM SITUAÇÃO DE RUA**

Setor de Autarquias Sul, Edifício Multi Brasil, Quadra 5, Lote 09/10, Bloco A, 5º Andar, Asa Sul -
CEP 70.070-050 Brasília/DF - <https://www.gov.br/participamaisbrasil/ciamp-rua>

**Comitê Intersectorial de Acompanhamento e Monitoramento da Política Nacional
para População em Situação de Rua (CIAMP-Rua Nacional) - biênio 2023-2025**

Presidência

2024: Anderson Lopes Miranda - Ministério dos Direitos Humanos e da Cidadania

2025: Joana Darc Bazílio da Cruz - Movimento Nacional da População de Rua

Vice Presidência

2024: Joana Darc Bazílio da Cruz - Movimento Nacional da População de Rua

2025: Anderson Lopes Miranda - Ministério dos Direitos Humanos e da Cidadania

Conselheiras e Conselheiros do Biênio 2023-2025

Poder Público

Ministério dos Direitos Humanos e da Cidadania

Titular: Anderson Lopes Miranda

Suplente: Bruno Renato Nascimento Teixeira

Ministério da Justiça e Segurança Pública

Titular: Raphael Calazans de Souza

Suplente: Livia Miranda Müller Drumond Casseres

Ministério da Educação

Titular: Mariângela Graciano

Suplente: Marlete Fernandes de Souza



**COMITÊ INTERSETORIAL DE ACOMPANHAMENTO E MONITORAMENTO DA
POLÍTICA NACIONAL PARA POPULAÇÃO EM SITUAÇÃO DE RUA**

Setor de Autarquias Sul, Edifício Multi Brasil, Quadra 5, Lote 09/10, Bloco A, 5º Andar, Asa Sul -
CEP 70.070-050 Brasília/DF - <https://www.gov.br/participamaisbrasil/ciamp-rua>

Ministério do Desenvolvimento e Assistência Social, Família e Combate à Fome

Titular: Luciano Márcio Freitas de Oliveira

Suplente: Bárbara César Cavalcante

Ministério da Saúde

Titular: Lilian Silva Gonçalves

Suplente: Luciana Maria Pereira Sousa

Ministério das Cidades

Titular: Amanda Alves Olalquiaga

Suplente: Melissa Kikumi Matsunaga

Ministério do Trabalho e Emprego

Titular: Ary Moraes Pereira

Suplente: Anatalina Lourenço da Silva

Ministério da Cultura

Titular: Rodrigo Oliveira de Castro Dias

Suplente: Evelaine Martines Brennand

Ministério da Igualdade Racial

Titular: Leonice Aparecida de Fátima Alves Pereira Mourad

Suplente: Paulo Victor Silva Pacheco



**COMITÊ INTERSETORIAL DE ACOMPANHAMENTO E MONITORAMENTO DA
POLÍTICA NACIONAL PARA POPULAÇÃO EM SITUAÇÃO DE RUA**

Setor de Autarquias Sul, Edifício Multi Brasil, Quadra 5, Lote 09/10, Bloco A, 5º Andar, Asa Sul -
CEP 70.070-050 Brasília/DF - <https://www.gov.br/participamaisbrasil/ciamp-rua>

Ministério das Mulheres

Titular: Simone Cristina Souza

Suplente: Adriana Matos Pereira

Secretaria-Geral da Presidência da República

Titular: Eronides Pereira de Oliveira Neto

Suplente: Andréia Amorim

Movimentos Sociais e Organizações da Sociedade Civil

Movimento Nacional da População de Rua

Titular: Samuel Rodrigues

Suplente: Maria Sueli Sobral Oliveira

Movimento Nacional da População de Rua no Rio de Janeiro

Titular: Maralice dos Santos

Suplente: Edison José Souza Campos

Movimento Nacional de Meninos e Meninas de Rua

Titular: Marco Antônio da Silva Souza

Suplente: Sidnéia Bueno Marianno



**COMITÊ INTERSETORIAL DE ACOMPANHAMENTO E MONITORAMENTO DA
POLÍTICA NACIONAL PARA POPULAÇÃO EM SITUAÇÃO DE RUA**

Setor de Autarquias Sul, Edifício Multi Brasil, Quadra 5, Lote 09/10, Bloco A, 5º Andar, Asa Sul -
CEP 70.070-050 Brasília/DF - <https://www.gov.br/participamaisbrasil/ciamp-rua>

Movimento Nacional de Luta em Defesa da População em Situação de Rua de São Paulo

Titular: Laureci Elias Dias

Suplente: Nilton Policena

Movimento Nacional de Luta em Defesa da População em Situação de Rua

Titular: Edvaldo Gonçalves de Souza

Suplente: Luiz Gonzaga Alves de Jesus

Movimento Nacional da População de Rua no Distrito Federal

Titular: Joana Darc Bazílio da Cruz

Suplente: Rúbia Cristina de Jesus Silva

Associação Brasileira de Redução de Danos

Titular: Osvaldo Martins Carvalho Filho

Suplente: Kedney Graico Araújo da Consolação

Associação Pastoral Nacional do Povo de Rua

Titular: Tânia Maria Ramos Costa do Nascimento

Suplente: Ivone Maria Perassa

Fórum da Cidade de São Paulo em Defesa da População em Situação de Rua

Titular: Luciana Marin Ribas

Suplente: Sheila Costa Marcolino



**COMITÊ INTERSETORIAL DE ACOMPANHAMENTO E MONITORAMENTO DA
POLÍTICA NACIONAL PARA POPULAÇÃO EM SITUAÇÃO DE RUA**

Setor de Autarquias Sul, Edifício Multi Brasil, Quadra 5, Lote 09/10, Bloco A, 5º Andar, Asa Sul -
CEP 70.070-050 Brasília/DF - <https://www.gov.br/participamaisbrasil/ciamp-rua>

Fórum Nacional da População de Rua

Titular: Veridiana Farias Machado

Suplente: Natércia Wellen Ramos Navegante dos Santos

Pretas Ruas

Titular: Pamella Cristina de Oliveira da Silva

Suplente: Carla Ferreira Cardoso





**COMITÊ INTERSETORIAL DE ACOMPANHAMENTO E MONITORAMENTO DA
POLÍTICA NACIONAL PARA POPULAÇÃO EM SITUAÇÃO DE RUA**
Setor de Autarquias Sul, Edifício Multi Brasil, Quadra 5, Lote 09/10, Bloco A, 5º Andar, Asa Sul -
CEP 70.070-050 Brasília/DF - <https://www.gov.br/participamaisbrasil/ciamp-rua>

NOVEMBRO DE 2024

Relatoria da Visita Técnica

Anderson Lopes Miranda - Ministério dos Direitos Humanos e da Cidadania
anderson.miranda@mdh.gov.br ciamp.rua@mdh.gov.br

Flávio Lino dos Santos - Movimento Nacional da População de Rua no Rio de Janeiro
flaviosantosrj1@gmail.com coordenacaorjmnprj@gmail.com

Maralice dos Santos - Movimento Nacional da População de Rua no Rio de Janeiro
santosmaralice@gmail.com coordenacaorjmnprj@gmail.com

Julia Mezarobba Caetano Ferreira - Instituto Nacional dos Direitos Humanos da População em Situação de Rua julia.mcf@hotmail.com iruabrasil@gmail.com



**COMITÊ INTERSETORIAL DE ACOMPANHAMENTO E MONITORAMENTO DA
POLÍTICA NACIONAL PARA POPULAÇÃO EM SITUAÇÃO DE RUA**

Setor de Autarquias Sul, Edifício Multi Brasil, Quadra 5, Lote 09/10, Bloco A, 5º Andar, Asa Sul -
CEP 70.070-050 Brasília/DF - <https://www.gov.br/participamaisbrasil/ciamp-rua>

Sumário

1. Apresentação	10
2. Ficha dos moradores da Ocupação Zumbi dos Palmares	11
3. Citações de Falas de Lideranças da Ocupação Zumbi dos Palmares	91
4. Fotografias	93
5. Recomendações	177



**COMITÊ INTERSETORIAL DE ACOMPANHAMENTO E MONITORAMENTO DA
POLÍTICA NACIONAL PARA POPULAÇÃO EM SITUAÇÃO DE RUA**

Setor de Autarquias Sul, Edifício Multi Brasil, Quadra 5, Lote 09/10, Bloco A, 5º Andar, Asa Sul -
CEP 70.070-050 Brasília/DF - <https://www.gov.br/participamaisbrasil/ciamp-rua>

APRESENTAÇÃO

Este relatório pretende sistematizar alguns dados e fatos de visita técnica realizada à Ocupação Zumbi dos Palmares, situada à Avenida Venezuela, nº. 53, bairro Saúde, Rio de Janeiro, no dia 16 de novembro de 2024.

Durante a visita, foi possível constatar um cenário grave de violação de direitos que assola a vida de aproximadamente 180 (cento e oitenta) famílias que, por enfrentarem um cenário de insegurança habitacional, recorrem à ocupação do edifício, que outrora abrigou a sede do Instituto Nacional de Seguridade Social (INSS).

Com efeito, o prédio, abandonado há mais de 30 (trinta) anos, apresenta graves questões estruturais, constatáveis a olho nu e por pessoa leiga: são rachaduras, infiltrações, instalação elétrica através de “gatos”, que representam riscos constantes de incêndios, vãos de espaços que outrora abrigavam elevadores, mas que hoje representam apenas o risco eminente de morte por queda de algumas das muitas crianças que ali vivem e brincam.

A questão da insegurança alimentar e nutricional também assola essas famílias, que recorrem ao mercado informal, trabalhando como camelôs e com a venda de alimentos em carrinhos nos arredores da ocupação aos transeuntes, e que, mesmo acessando aos benefícios do governo federal, não conseguem garantir o acesso à alimentação adequada, tanto em termos de quantidade calórica, quanto em termos de nutrientes necessários para o bom funcionamento de um organismo humano.

Nos preocupa a decisão judicial de despejar essas famílias, proferida no Despacho de Reintegração de Posse nº. 5080302-24.2021.4.02.5101/RJ, pelo Tribunal Regional

Federal da 2ª Região, 2ª Vara Federal do Rio de Janeiro, pelo Juiz Federal MAURO LUIS ROCHA LOPES, e que apresenta solução parcial e que não atende às reivindicações dessas famílias, afetadas pela insegurança habitacional e todas as violações subjacentes a tal cenário.



**COMITÊ INTERSETORIAL DE ACOMPANHAMENTO E MONITORAMENTO DA
POLÍTICA NACIONAL PARA POPULAÇÃO EM SITUAÇÃO DE RUA**
Setor de Autarquias Sul, Edifício Multi Brasil, Quadra 5, Lote 09/10, Bloco A, 5º Andar, Asa Sul -
CEP 70.070-050 Brasília/DF - <https://www.gov.br/participamaisbrasil/ciamp-rua>

FICHA DOS MORADORES DA OCUPAÇÃO DO ZUMBI

1) NOME COMPLETO: Valtencir Santos de Moraes

CPF: 119.331.917-08

RG: 22.850.128-4

RECEBE ALGUM BENEFÍCIO: Bolsa Família

CRIANÇAS: 0

TOTAL DE PESSOAS NA CASA: 1

NÚMERO DO ANDAR: 6º andar

2) NOME COMPLETO: Lúcia Helena Alves de Jesus

CPF: 058.267.847-17

RG: 21.094.903-8

RECEBE ALGUM BENEFÍCIO: Bolsa Família (bloqueado)

CRIANÇAS: 0



**COMITÊ INTERSETORIAL DE ACOMPANHAMENTO E MONITORAMENTO DA
POLÍTICA NACIONAL PARA POPULAÇÃO EM SITUAÇÃO DE RUA**

Setor de Autarquias Sul, Edifício Multi Brasil, Quadra 5, Lote 09/10, Bloco A, 5º Andar, Asa Sul -
CEP 70.070-050 Brasília/DF - <https://www.gov.br/participamaissbrasil/ciamp-rua>

TOTAL DE PESSOAS NA CASA: 3

NÚMERO DO ANDAR: 6º andar

3) NOME COMPLETO: PALLOMA RAYALLA RODRIGUES DOS SANTOS

CPF: 154.077.977-71

RG: 274.179.31-6

RECEBE ALGUM BENEFÍCIO: Bolsa Família

CRIANÇAS: 0

TOTAL DE PESSOAS NA CASA: 2

NÚMERO DO ANDAR: 5º ANDAR

4) NOME COMPLETO: Lana Ferreira Amorim

CPF: 130.987.037-33

RG: 130.987.037-33



**COMITÊ INTERSETORIAL DE ACOMPANHAMENTO E MONITORAMENTO DA
POLÍTICA NACIONAL PARA POPULAÇÃO EM SITUAÇÃO DE RUA**

Setor de Autarquias Sul, Edifício Multi Brasil, Quadra 5, Lote 09/10, Bloco A, 5º Andar, Asa Sul -
CEP 70.070-050 Brasília/DF - <https://www.gov.br/participamaisbrasil/ciamp-rua>

RECEBE ALGUM BENEFÍCIO: Bolsa Família

CRIANÇAS: 2 (Gestante)

TOTAL DE PESSOAS NA CASA: 3

NÚMERO DO ANDAR: 6º andar

5) NOME COMPLETO: LUCILENE NUNES DE ALMEIDA

CPF: 218.142.283-49

RG: 05.729.761-6

RECEBE ALGUM BENEFÍCIO: BPC/LOAS

CRIANÇAS: 0

TOTAL DE PESSOAS NA CASA: 1

NÚMERO DO ANDAR: 5º ANDAR



**COMITÊ INTERSETORIAL DE ACOMPANHAMENTO E MONITORAMENTO DA
POLÍTICA NACIONAL PARA POPULAÇÃO EM SITUAÇÃO DE RUA**

Setor de Autarquias Sul, Edifício Multi Brasil, Quadra 5, Lote 09/10, Bloco A, 5º Andar, Asa Sul -
CEP 70.070-050 Brasília/DF - <https://www.gov.br/participamaisbrasil/ciamp-rua>

6) NOME COMPLETO: Thiago da Silva

CPF: 158.605.247-06

RG: 27.903.815-2

RECEBE ALGUM BENEFÍCIO: 0

CRIANÇAS: 0

TOTAL DE PESSOAS NA CASA: 2

NÚMERO DO ANDAR: 5º andar

7) NOME COMPLETO: Franklin de Assis Souza

CPF: 066.726.777-80

RG: 066.726.777-80

RECEBE ALGUM BENEFÍCIO: Bolsa Família

CRIANÇAS: 0



**COMITÊ INTERSETORIAL DE ACOMPANHAMENTO E MONITORAMENTO DA
POLÍTICA NACIONAL PARA POPULAÇÃO EM SITUAÇÃO DE RUA**

Setor de Autarquias Sul, Edifício Multi Brasil, Quadra 5, Lote 09/10, Bloco A, 5º Andar, Asa Sul -
CEP 70.070-050 Brasília/DF - <https://www.gov.br/participamaisbrasil/ciamp-rua>

TOTAL DE PESSOAS NA CASA: 1

NÚMERO DO ANDAR: 5º andar

8) NOME COMPLETO: BRENDA DOS SANTOS CARVALHO

CPF: 231.483.187-06

RECEBE ALGUM BENEFÍCIO: Bolsa Família

CRIANÇAS: 1

TOTAL DE PESSOAS NA CASA: 3

NÚMERO DO ANDAR: 4º ANDAR

9) NOME COMPLETO: Emily Francisca

CPF: 231.817.567-50

RECEBE ALGUM BENEFÍCIO: 0

CRIANÇAS: 3



**COMITÊ INTERSETORIAL DE ACOMPANHAMENTO E MONITORAMENTO DA
POLÍTICA NACIONAL PARA POPULAÇÃO EM SITUAÇÃO DE RUA**

Setor de Autarquias Sul, Edifício Multi Brasil, Quadra 5, Lote 09/10, Bloco A, 5º Andar, Asa Sul -
CEP 70.070-050 Brasília/DF - <https://www.gov.br/participamaisbrasil/ciamp-rua>

TOTAL DE PESSOAS NA CASA: 4

NÚMERO DO ANDAR: 5º andar

10) NOME COMPLETO: Janaina Maia da Silva

CPF: 080.720.047-60

RG: 10.907.910-3

RECEBE ALGUM BENEFÍCIO: Bolsa Família

CRIANÇAS: 0

TOTAL DE PESSOAS NA CASA: 3

NÚMERO DO ANDAR: 4º andar

11) NOME COMPLETO: Fabiana Francisca Rodrigues

CPF: 012.704.417-52

RECEBE ALGUM BENEFÍCIO: NÃO



**COMITÊ INTERSETORIAL DE ACOMPANHAMENTO E MONITORAMENTO DA
POLÍTICA NACIONAL PARA POPULAÇÃO EM SITUAÇÃO DE RUA**

Setor de Autarquias Sul, Edifício Multi Brasil, Quadra 5, Lote 09/10, Bloco A, 5º Andar, Asa Sul -
CEP 70.070-050 Brasília/DF - <https://www.gov.br/participamaisbrasil/ciamp-rua>

CONTAS CRIANÇAS: 1

TOTAL DE PESSOAS NA CASA: 1

NÚMERO DO ANDAR: 4º ANDAR

12) NOME COMPLETO: Andreza da Silva Cunha Gonçalves

CPF: 178.509.187-54

RG: 28.191.599-1

RECEBE ALGUM BENEFÍCIO: Bolsa Família

CRIANÇAS: 3

TOTAL DE PESSOAS NA CASA: 4

NÚMERO DO ANDAR: 4º andar

13) NOME COMPLETO: Márcio José Maia Silva

CPF: 213.427.277-54



**COMITÊ INTERSETORIAL DE ACOMPANHAMENTO E MONITORAMENTO DA
POLÍTICA NACIONAL PARA POPULAÇÃO EM SITUAÇÃO DE RUA**

Setor de Autarquias Sul, Edifício Multi Brasil, Quadra 5, Lote 09/10, Bloco A, 5º Andar, Asa Sul -
CEP 70.070-050 Brasília/DF - <https://www.gov.br/participamaisbrasil/ciamp-rua>

RG: 30.096.018-54

RECEBE ALGUM BENEFÍCIO: 0

CONTAS CRIANÇAS: 0

TOTAL DE PESSOAS NA CASA: 1

NÚMERO DO ANDAR: 4º andar

14) NOME COMPLETO: Jhonatan Francisco Rodrigues

CPF: 066.992.957-30

RG: 36.187.713.-7

RECEBE ALGUM BENEFÍCIO: Não

CRIANÇAS: 1

TOTAL DE PESSOAS NA CASA: 2

NÚMERO DO ANDAR: 4º ANDAR



**COMITÊ INTERSETORIAL DE ACOMPANHAMENTO E MONITORAMENTO DA
POLÍTICA NACIONAL PARA POPULAÇÃO EM SITUAÇÃO DE RUA**

Setor de Autarquias Sul, Edifício Multi Brasil, Quadra 5, Lote 09/10, Bloco A, 5º Andar, Asa Sul -
CEP 70.070-050 Brasília/DF - <https://www.gov.br/participamaisbrasil/ciamp-rua>

15) NOME COMPLETO: Milena Maiara Crispim do Nascimento

CPF: 064.049.637-79

RECEBER ALGUM BENEFÍCIO: Bolsa Família

CONTAS CRIANÇAS: 3

TOTAL DE PESSOAS NA CASA: 7

NÚMERO DO ANDAR: 4º andar

16) NOME COMPLETO: Ana Cristina Carolino dos Santos Mascarenhas

CPF: 064.314.447-10

RG: 23.551.823-0

RECEBE ALGUM BENEFÍCIO: Bolsa Família

CONTAS CRIANÇAS: 0

TOTAL DE PESSOAS NA CASA: 2



**COMITÊ INTERSETORIAL DE ACOMPANHAMENTO E MONITORAMENTO DA
POLÍTICA NACIONAL PARA POPULAÇÃO EM SITUAÇÃO DE RUA**

Setor de Autarquias Sul, Edifício Multi Brasil, Quadra 5, Lote 09/10, Bloco A, 5º Andar, Asa Sul -
CEP 70.070-050 Brasília/DF - <https://www.gov.br/participamaisbrasil/ciamp-rua>

NÚMERO DO ANDAR: 4º andar

17) NOME COMPLETO: Claudinei cruz de Abreu

CPF: 165.330.877-03

RECEBE ALGUM BENEFÍCIO: Bolsa Família

CRIANÇAS: 0

TOTAL DE PESSOAS NA CASA: 2

NÚMERO DO ANDAR: 3º andar

18) NOME COMPLETO: Daniele Cruz de Abreu Oliveira

CPF: 116.249.677-01

RG: 21.305.336-6

RECEBE ALGUM BENEFÍCIO: Bolsa Família

CRIANÇAS: 1



**COMITÊ INTERSETORIAL DE ACOMPANHAMENTO E MONITORAMENTO DA
POLÍTICA NACIONAL PARA POPULAÇÃO EM SITUAÇÃO DE RUA**

Setor de Autarquias Sul, Edifício Multi Brasil, Quadra 5, Lote 09/10, Bloco A, 5º Andar, Asa Sul -
CEP 70.070-050 Brasília/DF - <https://www.gov.br/participamaisbrasil/ciamp-rua>

TOTAL DE PESSOAS NA CASA: 3

NÚMERO DO ANDAR: 4º andar

19) NOME COMPLETO: Claudia Cruz de Abreu

CPF: 028.217.717-54

RG: 09.357.135-4

RECEBE ALGUM BENEFÍCIO: 0

CRIANÇAS: 0

TOTAL DE PESSOAS NA CASA: 1

NÚMERO DO ANDAR: 3º andar

20) NOME COMPLETO: Michele Cruz de Abreu

CPF: 115.306.057-41

RG: 21.275.628-2



**COMITÊ INTERSETORIAL DE ACOMPANHAMENTO E MONITORAMENTO DA
POLÍTICA NACIONAL PARA POPULAÇÃO EM SITUAÇÃO DE RUA**

Setor de Autarquias Sul, Edifício Multi Brasil, Quadra 5, Lote 09/10, Bloco A, 5º Andar, Asa Sul -
CEP 70.070-050 Brasília/DF - <https://www.gov.br/participamaisbrasil/ciamp-rua>

RECEBE ALGUM BENEFÍCIO: Bolsa Família

CRIANÇAS: 1

TOTAL DE PESSOAS NA CASA: 2

NÚMERO DO ANDAR: 3º andar

21) NOME COMPLETO: Magno Do Vale Alcantara

CPF: 131.036.917-85

RG: 24.647.393-8

RECEBE ALGUM BENEFÍCIO: Não

CRIANÇAS: 0

TOTAL DE PESSOAS NA CASA: 2

NÚMERO DO ANDAR: 5º ANDAR

22) NOME COMPLETO: Marcos Maciel Xavier Alves



**COMITÊ INTERSETORIAL DE ACOMPANHAMENTO E MONITORAMENTO DA
POLÍTICA NACIONAL PARA POPULAÇÃO EM SITUAÇÃO DE RUA**

Setor de Autarquias Sul, Edifício Multi Brasil, Quadra 5, Lote 09/10, Bloco A, 5º Andar, Asa Sul -
CEP 70.070-050 Brasília/DF - <https://www.gov.br/participamaisbrasil/ciamp-rua>

CPF: 125.461.297-16

RG: 23.774.685-4

RECEBE ALGUM BENEFÍCIO: bolsa família

CRIANÇAS: 1

TOTAL DE PESSOAS NA CASA: 2

NÚMERO DO ANDAR: 3º andar

23) NOME COMPLETO: Katiana da Silva

CPF: 237.622.638-41

RG: 29.170.860-0

RECEBE ALGUM BENEFÍCIO: Bolsa Família

CRIANÇAS: 3

TOTAL DE PESSOAS NA CASA: 4



**COMITÊ INTERSETORIAL DE ACOMPANHAMENTO E MONITORAMENTO DA
POLÍTICA NACIONAL PARA POPULAÇÃO EM SITUAÇÃO DE RUA**

Setor de Autarquias Sul, Edifício Multi Brasil, Quadra 5, Lote 09/10, Bloco A, 5º Andar, Asa Sul -
CEP 70.070-050 Brasília/DF - <https://www.gov.br/participamaisbrasil/ciamp-rua>

NÚMERO DO ANDAR: 4º andar

24) NOME COMPLETO: Jacqueline Priscila Souza Ramos

CPF: 419.604.898-60

RECEBE ALGUM BENEFÍCIO: Bolsa Família

CRIANÇAS: 3

TOTAL DE PESSOAS NA CASA: 5

NÚMERO DO ANDAR: 4º andar

25) NOME COMPLETO: Cleber Wilson Nunes Cordeiro

CPF: 379.919.648-09

RG: 33.890.417-0

RECEBE ALGUM BENEFÍCIO: Bolsa Família

CRIANÇAS: 0



**COMITÊ INTERSETORIAL DE ACOMPANHAMENTO E MONITORAMENTO DA
POLÍTICA NACIONAL PARA POPULAÇÃO EM SITUAÇÃO DE RUA**

Setor de Autarquias Sul, Edifício Multi Brasil, Quadra 5, Lote 09/10, Bloco A, 5º Andar, Asa Sul -
CEP 70.070-050 Brasília/DF - <https://www.gov.br/participamaisbrasil/ciamp-rua>

TOTAL DE PESSOAS NA CASA: 2

NÚMERO DO ANDAR: 5º andar

26) NOME COMPLETO: Alan Abreu de Azevedo

CPF: 063.939.677-14

RG: 31.795.108-5

RECEBE ALGUM BENEFÍCIO: 0

CRIANÇAS: 0

TOTAL DE PESSOAS NA CASA: 1

NÚMERO DO ANDAR: 3º andar

27) NOME COMPLETO: Rutilene de Abreu

CPF: 117.397.427-02

RG: 20.329.097-8



**COMITÊ INTERSETORIAL DE ACOMPANHAMENTO E MONITORAMENTO DA
POLÍTICA NACIONAL PARA POPULAÇÃO EM SITUAÇÃO DE RUA**

Setor de Autarquias Sul, Edifício Multi Brasil, Quadra 5, Lote 09/10, Bloco A, 5º Andar, Asa Sul -
CEP 70.070-050 Brasília/DF - <https://www.gov.br/participamaisbrasil/ciamp-rua>

RECEBE ALGUM BENEFÍCIO: Bolsa Família

CRIANÇAS: 1

TOTAL DE PESSOAS NA CASA: 2

NÚMERO DO ANDAR: 3º andar

28) NOME COMPLETO: Priscila Nunes de Araújo

CPF: 015.976.264-22

RG: 32.258.900-3

RECEBE ALGUM BENEFÍCIO: Bolsa Família

CRIANÇAS: 4

TOTAL DE PESSOAS NA CASA: 5

NÚMERO DO ANDAR: 3º andar

29) NOME COMPLETO: Josevaldo Gonçalves dos Santos



**COMITÊ INTERSETORIAL DE ACOMPANHAMENTO E MONITORAMENTO DA
POLÍTICA NACIONAL PARA POPULAÇÃO EM SITUAÇÃO DE RUA**

Setor de Autarquias Sul, Edifício Multi Brasil, Quadra 5, Lote 09/10, Bloco A, 5º Andar, Asa Sul -
CEP 70.070-050 Brasília/DF - <https://www.gov.br/participamaisbrasil/ciamp-rua>

CPF: 626.981.335-20

RG: 22.530.736-2

RECEBE ALGUM BENEFÍCIO: Bolsa Família

CRIANÇAS: 0

TOTAL DE PESSOAS NA CASA: 2

NÚMERO DO ANDAR: 3º andar

30) NOME COMPLETO: Luciana Leite da Silva

CPF: 112.601.767-11

RG: 21.422.368-7

RECEBE ALGUM BENEFÍCIO: Bolsa Família

CONTAS CRIANÇAS: 0

TOTAL DE PESSOAS NA CASA: 2



**COMITÊ INTERSETORIAL DE ACOMPANHAMENTO E MONITORAMENTO DA
POLÍTICA NACIONAL PARA POPULAÇÃO EM SITUAÇÃO DE RUA**

Setor de Autarquias Sul, Edifício Multi Brasil, Quadra 5, Lote 09/10, Bloco A, 5º Andar, Asa Sul -
CEP 70.070-050 Brasília/DF - <https://www.gov.br/participamaisbrasil/ciamp-rua>

NÚMERO DO ANDAR: 3º andar

31) NOME COMPLETO: Vitória Francisco Sodré

CPF: 228.899.997-77

RECEBE ALGUM BENEFÍCIO: Auxílio Maternidade

CRIANÇAS: 1

TOTAL DE PESSOAS NA CASA: 2

NÚMERO DO ANDAR: 2º andar

32) NOME COMPLETO: Carmen Lucia de Lima

CPF: 843.344.606-65

RG: 5655165

RECEBE ALGUM BENEFÍCIO: Não

CRIANÇAS: 0



**COMITÊ INTERSETORIAL DE ACOMPANHAMENTO E MONITORAMENTO DA
POLÍTICA NACIONAL PARA POPULAÇÃO EM SITUAÇÃO DE RUA**

Setor de Autarquias Sul, Edifício Multi Brasil, Quadra 5, Lote 09/10, Bloco A, 5º Andar, Asa Sul -
CEP 70.070-050 Brasília/DF - <https://www.gov.br/participamaisbrasil/ciamp-rua>

TOTAL DE PESSOAS NA CASA: 1

NÚMERO DO ANDAR: 1º andar

33) NOME COMPLETO: Ana Paula da Silva Santos

CPF: 061.452.907-73

RG: 23.099.873-4

RECEBE ALGUM BENEFÍCIO: Bolsa Família

CONTAS CRIANÇAS: 0

TOTAL DE PESSOAS NA CASA: 1

NÚMERO DO ANDAR: 2º andar

34) NOME COMPLETO: Fátima Evangelista Silva

CPF: 399.188.068-77

RG: 52.155.490-1



**COMITÊ INTERSETORIAL DE ACOMPANHAMENTO E MONITORAMENTO DA
POLÍTICA NACIONAL PARA POPULAÇÃO EM SITUAÇÃO DE RUA**

Setor de Autarquias Sul, Edifício Multi Brasil, Quadra 5, Lote 09/10, Bloco A, 5º Andar, Asa Sul -
CEP 70.070-050 Brasília/DF - <https://www.gov.br/participamaisbrasil/ciamp-rua>

RECEBE ALGUM BENEFÍCIO: BPC/LOAS

CRIANÇAS: 0

TOTAL DE PESSOAS NA CASA: 1

NÚMERO DO ANDAR: 2º andar

35) NOME COMPLETO: Larissa Rodrigues

CPF: 178.946.747-02

RECEBE ALGUM BENEFÍCIO: Bolsa Família

CRIANÇAS: 3

TOTAL DE PESSOAS NA CASA: 5

NÚMERO DO ANDAR: 2º andar

36) NOME COMPLETO: Mateus Melo Lopes Oliveira

CPF: 228.058.817-02



**COMITÊ INTERSETORIAL DE ACOMPANHAMENTO E MONITORAMENTO DA
POLÍTICA NACIONAL PARA POPULAÇÃO EM SITUAÇÃO DE RUA**

Setor de Autarquias Sul, Edifício Multi Brasil, Quadra 5, Lote 09/10, Bloco A, 5º Andar, Asa Sul -
CEP 70.070-050 Brasília/DF - <https://www.gov.br/participamaisbrasil/ciamp-rua>

RG: 25.986.431-2

RECEBE ALGUM BENEFÍCIO: Não

CRIANÇAS: 1

TOTAL DE PESSOAS NA CASA: 3

NÚMERO DO ANDAR: 2º andar

37) NOME COMPLETO: Jorgina da Silva

CPF: 919.598.967-68

RG: 07.817.775-5

RECEBE ALGUM BENEFÍCIO: BPC/LOAS

CONTAS CRIANÇAS: 0

TOTAL DE PESSOAS NA CASA: 2

NÚMERO DO ANDAR: 2º andar



**COMITÊ INTERSETORIAL DE ACOMPANHAMENTO E MONITORAMENTO DA
POLÍTICA NACIONAL PARA POPULAÇÃO EM SITUAÇÃO DE RUA**

Setor de Autarquias Sul, Edifício Multi Brasil, Quadra 5, Lote 09/10, Bloco A, 5º Andar, Asa Sul -
CEP 70.070-050 Brasília/DF - <https://www.gov.br/participamaisbrasil/ciamp-rua>

38) NOME COMPLETO: Paulo Victor Souza Barreto

CPF: 057.703.685-86

RG: 29.741.650-5

RECEBE ALGUM BENEFÍCIO: Bolsa família

CRIANÇAS: 0

TOTAL DE PESSOAS NA CASA: 1

NÚMERO DO ANDAR: 2º andar

39) NOME COMPLETO: Renata Regina Branquine

CPF: 065.943.277-39

RG: 12.404.904-0

RECEBE ALGUM BENEFÍCIO: Bolsa Família

CRIANÇAS: 3



**COMITÊ INTERSETORIAL DE ACOMPANHAMENTO E MONITORAMENTO DA
POLÍTICA NACIONAL PARA POPULAÇÃO EM SITUAÇÃO DE RUA**

Setor de Autarquias Sul, Edifício Multi Brasil, Quadra 5, Lote 09/10, Bloco A, 5º Andar, Asa Sul -
CEP 70.070-050 Brasília/DF - <https://www.gov.br/participamaisbrasil/ciamp-rua>

TOTAL DE PESSOAS NA CASA: 4

NÚMERO DO ANDAR: 2º andar

40) NOME COMPLETO: Rayane Santos da Silva

CPF: 066.753.517-96

RG: 30.871.479-9

RECEBE ALGUM BENEFÍCIO: Bolsa Família

CRIANÇAS: 2

TOTAL DE PESSOAS NA CASA: 3

NÚMERO DO ANDAR: 2º andar

41) NOME COMPLETO: André clemente Neto

CPF: 107.882.017-19

RG: 08.495.162-3



**COMITÊ INTERSETORIAL DE ACOMPANHAMENTO E MONITORAMENTO DA
POLÍTICA NACIONAL PARA POPULAÇÃO EM SITUAÇÃO DE RUA**
Setor de Autarquias Sul, Edifício Multi Brasil, Quadra 5, Lote 09/10, Bloco A, 5º Andar, Asa Sul -
CEP 70.070-050 Brasília/DF - <https://www.gov.br/participamaisbrasil/ciamp-rua>

RECEBE ALGUM BENEFÍCIO: Bolsa Família

CRIANÇAS: 0

TOTAL DE PESSOAS NA CASA: 1

NÚMERO DO ANDAR: 2º andar

42) NOME COMPLETO: Grace Kelly Silva do Nascimento

CPF: 160.132.857-56

RG: 27.734.577-3

RECEBE ALGUM BENEFÍCIO: 0

CRIANÇAS: 2

TOTAL DE PESSOAS NA CASA: 3

NÚMERO DO ANDAR : 1º andar

43) NOME COMPLETO: Adriele Gomes do Nascimento



**COMITÊ INTERSETORIAL DE ACOMPANHAMENTO E MONITORAMENTO DA
POLÍTICA NACIONAL PARA POPULAÇÃO EM SITUAÇÃO DE RUA**

Setor de Autarquias Sul, Edifício Multi Brasil, Quadra 5, Lote 09/10, Bloco A, 5º Andar, Asa Sul -
CEP 70.070-050 Brasília/DF - <https://www.gov.br/participamaisbrasil/ciamp-rua>

CPF: 140.386.267-25

RECEBE ALGUM BENEFÍCIO: Bolsa Família

CRIANÇAS: 1

TOTAL DE PESSOAS NA CASA: 2

NÚMERO DO ANDAR: 1º andar

44) NOME COMPLETO: Roni Pimentel de Carvalho

CPF: 052.561.387-07

RECEBE ALGUM BENEFÍCIO: Bolsa Família

CRIANÇAS: 0

TOTAL DE PESSOAS NA CASA: 2

NÚMERO DO ANDAR: 1º andar

45) NOME COMPLETO: Jaqueline Silvestre da Silva



**COMITÊ INTERSETORIAL DE ACOMPANHAMENTO E MONITORAMENTO DA
POLÍTICA NACIONAL PARA POPULAÇÃO EM SITUAÇÃO DE RUA**

Setor de Autarquias Sul, Edifício Multi Brasil, Quadra 5, Lote 09/10, Bloco A, 5º Andar, Asa Sul -
CEP 70.070-050 Brasília/DF - <https://www.gov.br/participamaisbrasil/ciamp-rua>

CPF: 170.923.327-37

RECEBE ALGUM BENEFÍCIO: Bolsa Família

CRIANÇAS: 2

TOTAL DE PESSOAS NA CASA: 4

NÚMERO DO ANDAR: 6º andar

46) NOME COMPLETO: Joyce vitória Sousa Conceição Dos Santos

CPF: 217.466.597-26

RG: 25.913.336-1

RECEBE ALGUM BENEFÍCIO: Bolsa família

CRIANÇAS: Nenhuma

TOTAL DE PESSOAS NA CASA: 2

NÚMERO DO ANDAR: 6º Andar



**COMITÊ INTERSETORIAL DE ACOMPANHAMENTO E MONITORAMENTO DA
POLÍTICA NACIONAL PARA POPULAÇÃO EM SITUAÇÃO DE RUA**

Setor de Autarquias Sul, Edifício Multi Brasil, Quadra 5, Lote 09/10, Bloco A, 5º Andar, Asa Sul -
CEP 70.070-050 Brasília/DF - <https://www.gov.br/participamaisbrasil/ciamp-rua>

47) NOME COMPLETO Pedro Henrique Nascimento Nazareth

CPF: 216.641.597-03

RG: 259120467

RECEBE ALGUM BENEFÍCIO: Bolsa Família

CRIANÇAS: 1

TOTAL DE PESSOAS NA CASA: 3

NÚMERO DO ANDAR: 6º Andar

48) NOME COMPLETO: Fábio Luiz Oliveira de Araújo

CPF: 21704098742

RECEBE ALGUM BENEFÍCIO: Pé de Meia

QUANTAS CRIANÇAS: 0

TOTAL DE PESSOAS NA CASA: 1



**COMITÊ INTERSETORIAL DE ACOMPANHAMENTO E MONITORAMENTO DA
POLÍTICA NACIONAL PARA POPULAÇÃO EM SITUAÇÃO DE RUA**

Setor de Autarquias Sul, Edifício Multi Brasil, Quadra 5, Lote 09/10, Bloco A, 5º Andar, Asa Sul -
CEP 70.070-050 Brasília/DF - <https://www.gov.br/participamaisbrasil/ciamp-rua>

NÚMERO DO ANDAR: 3

49) NOME COMPLETO: Cesar Andre

CPF: 004.853.339-45

RG: V060757-T

RECEBE ALGUM BENEFÍCIO: Bolsa Família

CRIANÇAS: 0

TOTAL DE PESSOAS NA CASA: 1

NÚMERO DO ANDAR: 7º andar

50) NOME COMPLETO: Jucélia Silva da Cruz

CPF: 060.541.267-76

RECEBE ALGUM BENEFÍCIO: Bolsa Família

CRIANÇAS: 1



**COMITÊ INTERSETORIAL DE ACOMPANHAMENTO E MONITORAMENTO DA
POLÍTICA NACIONAL PARA POPULAÇÃO EM SITUAÇÃO DE RUA**

Setor de Autarquias Sul, Edifício Multi Brasil, Quadra 5, Lote 09/10, Bloco A, 5º Andar, Asa Sul -
CEP 70.070-050 Brasília/DF - <https://www.gov.br/participamaisbrasil/ciamp-rua>

TOTAL DE PESSOAS NA CASA: 2

NÚMERO DO ANDAR: 6º andar

51) NOME COMPLETO: Aurilene Machado Tripodi

CPF: 063.537.147-26

RECEBE ALGUM BENEFÍCIO: Bolsa Família

CRIANÇAS: 2

TOTAL DE PESSOAS NA CASA: 3

NÚMERO DO ANDAR: 6º andar

52) NOME COMPLETO: Thaynara Gomide de Farias

CPF: 178.916.567-97

RECEBE ALGUM BENEFÍCIO: Bolsa Família (Cancelado)

CRIANÇAS: 2



**COMITÊ INTERSETORIAL DE ACOMPANHAMENTO E MONITORAMENTO DA
POLÍTICA NACIONAL PARA POPULAÇÃO EM SITUAÇÃO DE RUA**

Setor de Autarquias Sul, Edifício Multi Brasil, Quadra 5, Lote 09/10, Bloco A, 5º Andar, Asa Sul -
CEP 70.070-050 Brasília/DF - <https://www.gov.br/participamaisbrasil/ciamp-rua>

TOTAL DE PESSOAS NA CASA: 3

NÚMERO DO ANDAR: 6º andar

53) NOME COMPLETO: Marcele Cristine Silvestre da silva

CPF: 138.938.847-69

RG: 26.356.355-3

RECEBE ALGUM BENEFÍCIO: Bolsa família

CRIANÇAS: 2

TOTAL DE PESSOAS NA CASA: 3

NÚMERO DO ANDAR: 6º andar

54) NOME COMPLETO: Claudia de Souza Santos Gomide

CPF: 014.213.747-22

RECEBE ALGUM BENEFÍCIO: Bolsa Família



**COMITÊ INTERSETORIAL DE ACOMPANHAMENTO E MONITORAMENTO DA
POLÍTICA NACIONAL PARA POPULAÇÃO EM SITUAÇÃO DE RUA**

Setor de Autarquias Sul, Edifício Multi Brasil, Quadra 5, Lote 09/10, Bloco A, 5º Andar, Asa Sul -
CEP 70.070-050 Brasília/DF - <https://www.gov.br/participamaisbrasil/ciamp-rua>

CRIANÇAS: 1

TOTAL DE PESSOAS NA CASA: 2

NÚMERO DO ANDAR: 5º andar

55) NOME COMPLETO: Andressa Gouveia Ribeiro da Silva

CPF: 193.977.437.32

RECEBE ALGUM BENEFÍCIO: Bolsa Família

CRIANÇAS: 3

TOTAL DE PESSOAS NA CASA: 4

NÚMERO DO ANDAR: 5º andar

56) NOME COMPLETO: Carolina Teixeira Mendonça da Silva

CPF: 062.659.807-93

RG: 28.784.381-7



**COMITÊ INTERSETORIAL DE ACOMPANHAMENTO E MONITORAMENTO DA
POLÍTICA NACIONAL PARA POPULAÇÃO EM SITUAÇÃO DE RUA**

Setor de Autarquias Sul, Edifício Multi Brasil, Quadra 5, Lote 09/10, Bloco A, 5º Andar, Asa Sul -
CEP 70.070-050 Brasília/DF - <https://www.gov.br/participamaisbrasil/ciamp-rua>

RECEBE ALGUM BENEFÍCIO: Não

CRIANÇAS: 1

TOTAL DE PESSOAS NA CASA: 3

NÚMERO DO ANDAR: 5º andar

57) NOME COMPLETO: Assuani Cristina Silva Santos

CPF: 200.491.397-54

RG: 33.201.195-2

RECEBE ALGUM BENEFÍCIO: Bolsa Família

CRIANÇAS: 2

TOTAL DE PESSOAS NA CASA: 3

NÚMERO DO ANDAR: 5º andar

58) NOME COMPLETO: Rita de Cássia da Conceição Antunes



**COMITÊ INTERSETORIAL DE ACOMPANHAMENTO E MONITORAMENTO DA
POLÍTICA NACIONAL PARA POPULAÇÃO EM SITUAÇÃO DE RUA**

Setor de Autarquias Sul, Edifício Multi Brasil, Quadra 5, Lote 09/10, Bloco A, 5º Andar, Asa Sul -
CEP 70.070-050 Brasília/DF - <https://www.gov.br/participamaisbrasil/ciamp-rua>

CPF: 065.655.747-82

RG: 08.256.374-3

RECEBE ALGUM BENEFÍCIO: Bolsa Família

CRIANÇAS: 0

TOTAL DE PESSOAS NA CASA: 4

NÚMERO DO ANDAR: 4º andar

59) NOME COMPLETO: Carla Ovidio Crispim

CPF: 131.155.477-73

RG: 22.527.079-2

RECEBE ALGUM BENEFÍCIO: Bolsa Família

CRIANÇAS: 2

TOTAL DE PESSOAS NA CASA: 4



**COMITÊ INTERSETORIAL DE ACOMPANHAMENTO E MONITORAMENTO DA
POLÍTICA NACIONAL PARA POPULAÇÃO EM SITUAÇÃO DE RUA**

Setor de Autarquias Sul, Edifício Multi Brasil, Quadra 5, Lote 09/10, Bloco A, 5º Andar, Asa Sul -
CEP 70.070-050 Brasília/DF - <https://www.gov.br/participamaisbrasil/ciamp-rua>

NÚMERO DO ANDAR: 4º andar

60) NOME COMPLETO: Veilson Coelho de Jesus

CPF: 105.564.067-37

RECEBE ALGUM BENEFÍCIO: Não

CRIANÇAS: 0

TOTAL DE PESSOAS NA CASA: 2

NÚMERO DO ANDAR: 4º andar

61) NOME COMPLETO: Maicon Souza da Silva

CPF: 185.310.027-70

RECEBER ALGUM BENEFÍCIO: 0

CRIANÇAS: 2

TOTAL DE PESSOAS NA CASA: 3



**COMITÊ INTERSETORIAL DE ACOMPANHAMENTO E MONITORAMENTO DA
POLÍTICA NACIONAL PARA POPULAÇÃO EM SITUAÇÃO DE RUA**

Setor de Autarquias Sul, Edifício Multi Brasil, Quadra 5, Lote 09/10, Bloco A, 5º Andar, Asa Sul -
CEP 70.070-050 Brasília/DF - <https://www.gov.br/participamaisbrasil/ciamp-rua>

NÚMERO DO ANDAR: 4º andar

62) NOME COMPLETO: Joelma de Abreu da Silva

CPF: 160.581.147-56

RG: 27.086.986-0

RECEBE ALGUM BENEFÍCIO: Bolsa Família

CRIANÇAS: 3

TOTAL DE PESSOAS NA CASA: 4

NÚMERO DO ANDAR: 3º andar

63) NOME COMPLETO: Ariene Fabiana de Jesus Gonçalves

CPF: 173.574.687-80

RG: 30.152.166-2

RECEBE ALGUM BENEFÍCIO: Bolsa Família



**COMITÊ INTERSETORIAL DE ACOMPANHAMENTO E MONITORAMENTO DA
POLÍTICA NACIONAL PARA POPULAÇÃO EM SITUAÇÃO DE RUA**

Setor de Autarquias Sul, Edifício Multi Brasil, Quadra 5, Lote 09/10, Bloco A, 5º Andar, Asa Sul -
CEP 70.070-050 Brasília/DF - <https://www.gov.br/participamaisbrasil/ciamp-rua>

CRIANÇAS: 2

TOTAL DE PESSOAS NA CASA: 4

NÚMERO DO ANDAR: 7º andar

64) NOME COMPLETO: Eli Jorge Oliveira clemente

CPF: 063.999.967-08

RG: 31.569.078-4

RECEBE ALGUM BENEFÍCIO: 0

CONTAS CRIANÇAS: 0

TOTAL DE PESSOAS NA CASA: 1

NÚMERO DO ANDAR: 6º andar

65) NOME COMPLETO: Wallace Pereira do Nascimento

CPF: 134.797.057-66



**COMITÊ INTERSETORIAL DE ACOMPANHAMENTO E MONITORAMENTO DA
POLÍTICA NACIONAL PARA POPULAÇÃO EM SITUAÇÃO DE RUA**

Setor de Autarquias Sul, Edifício Multi Brasil, Quadra 5, Lote 09/10, Bloco A, 5º Andar, Asa Sul -
CEP 70.070-050 Brasília/DF - <https://www.gov.br/participamaisbrasil/ciamp-rua>

RECEBE ALGUM BENEFÍCIO: Bolsa Família

CONTAS CRIANÇAS: 0

TOTAL DE PESSOAS NA CASA: 1

NÚMERO DO ANDAR: 3º andar

66) NOME COMPLETO: Rafael Ferreira Bispo

CPF: 126.332.077-58

RECEBER ALGUM BENEFÍCIO: Bolsa Família

CRIANÇAS: 0

TOTAL DE PESSOAS NA CASA: 1

NÚMERO DO ANDAR: 5º andar

67) NOME COMPLETO: Rafaella Avelino da Silva

CPF: 151.948.657-08



**COMITÊ INTERSETORIAL DE ACOMPANHAMENTO E MONITORAMENTO DA
POLÍTICA NACIONAL PARA POPULAÇÃO EM SITUAÇÃO DE RUA**

Setor de Autarquias Sul, Edifício Multi Brasil, Quadra 5, Lote 09/10, Bloco A, 5º Andar, Asa Sul -
CEP 70.070-050 Brasília/DF - <https://www.gov.br/participamaisbrasil/ciamp-rua>

RG: 28.033.057-2

RECEBE ALGUM BENEFÍCIO: Bolsa Família

CRIANÇAS: 1

TOTAL DE PESSOAS NA CASA: 3

NÚMERO DO ANDAR: 5º andar

68) NOME COMPLETO: Matias André do Rosario

CPF: 066.236.537-24

RG: 26.233.569-8

RECEBE ALGUM BENEFÍCIO: Não

CRIANÇAS: 3

TOTAL DE PESSOAS NA CASA: 4

NÚMERO DO ANDAR: 6º andar



**COMITÊ INTERSETORIAL DE ACOMPANHAMENTO E MONITORAMENTO DA
POLÍTICA NACIONAL PARA POPULAÇÃO EM SITUAÇÃO DE RUA**

Setor de Autarquias Sul, Edifício Multi Brasil, Quadra 5, Lote 09/10, Bloco A, 5º Andar, Asa Sul -
CEP 70.070-050 Brasília/DF - <https://www.gov.br/participamaisbrasil/ciamp-rua>

69) NOME COMPLETO: Araguaci Folly Pinheiro

CPF: 015.995.667-61

RG: 08.993.609-0

RECEBE ALGUM BENEFÍCIO: Bolsa Família

CRIANÇAS: 0

TOTAL DE PESSOAS NA CASA: 1

NÚMERO DO ANDAR: 3º andar

70) NOME COMPLETO: Danielle de Andrade Brasil

CPF: 079.379.007-76

RG: 12.004.573-7

RECEBE ALGUM BENEFÍCIO: Bolsa Família

CONTAS CRIANÇAS: 0



**COMITÊ INTERSETORIAL DE ACOMPANHAMENTO E MONITORAMENTO DA
POLÍTICA NACIONAL PARA POPULAÇÃO EM SITUAÇÃO DE RUA**

Setor de Autarquias Sul, Edifício Multi Brasil, Quadra 5, Lote 09/10, Bloco A, 5º Andar, Asa Sul -
CEP 70.070-050 Brasília/DF - <https://www.gov.br/participamaisbrasil/ciamp-rua>

TOTAL DE PESSOAS NA CASA: 2

NÚMERO DO ANDAR: 2º andar

71) NOME COMPLETO: Wallace Francisco Ferreira

CPF: 175.382.167-31

RG: 28741710-9

RECEBE ALGUM BENEFÍCIO: Bolsa Família

CRIANÇAS: 2

TOTAL DE PESSOAS NA CASA: 3

NÚMERO DO ANDAR: 2º andar

72) NOME COMPLETO: Fabiano da Silva

CPF: não declarado

RG: 29.40.623-3



**COMITÊ INTERSETORIAL DE ACOMPANHAMENTO E MONITORAMENTO DA
POLÍTICA NACIONAL PARA POPULAÇÃO EM SITUAÇÃO DE RUA**

Setor de Autarquias Sul, Edifício Multi Brasil, Quadra 5, Lote 09/10, Bloco A, 5º Andar, Asa Sul -
CEP 70.070-050 Brasília/DF - <https://www.gov.br/participamaisbrasil/ciamp-rua>

RECEBE ALGUM BENEFÍCIO: Não

CONTAS CRIANÇAS: 1

TOTAL DE PESSOAS NA CASA: 2

NÚMERO DO ANDAR: 6º andar

73) NOME COMPLETO: Renata Gomes Justo

CPF: 104.777.147-06

RG: 20.406.835-7

RECEBE ALGUM BENEFÍCIO: Bolsa Família

CRIANÇAS: 0

TOTAL DE PESSOAS NA CASA: 1

NÚMERO DO ANDAR: 2º andar



**COMITÊ INTERSETORIAL DE ACOMPANHAMENTO E MONITORAMENTO DA
POLÍTICA NACIONAL PARA POPULAÇÃO EM SITUAÇÃO DE RUA**

Setor de Autarquias Sul, Edifício Multi Brasil, Quadra 5, Lote 09/10, Bloco A, 5º Andar, Asa Sul -
CEP 70.070-050 Brasília/DF - <https://www.gov.br/participamaisbrasil/ciamp-rua>

74) NOME COMPLETO: Elisangela Martins Ribeiro

CPF: 084.030.217-71

RG: 11.625.057-2

RECEBE ALGUM BENEFÍCIO: BPC/Loas

CRIANÇAS: 0

TOTAL DE PESSOAS NA CASA: 2

NÚMERO DO ANDAR: 3º andar

75) NOME COMPLETO: Stephanie Viana da Silva Cunha

CPF: 066.114.577-80

RG: 32.021.626-0

RECEBE ALGUM BENEFÍCIO: Bolsa Família

CRIANÇAS: 0



**COMITÊ INTERSETORIAL DE ACOMPANHAMENTO E MONITORAMENTO DA
POLÍTICA NACIONAL PARA POPULAÇÃO EM SITUAÇÃO DE RUA**

Setor de Autarquias Sul, Edifício Multi Brasil, Quadra 5, Lote 09/10, Bloco A, 5º Andar, Asa Sul -
CEP 70.070-050 Brasília/DF - <https://www.gov.br/participamaisbrasil/ciamp-rua>

TOTAL DE PESSOAS NA CASA: 2

NÚMERO DO ANDAR: 3º andar

76) NOME COMPLETO: Jessica Bárbara de Jesus Bento

CPF: 151.979.897-00

RG: 21.082.528-7

RECEBE ALGUM BENEFÍCIO: Bolsa Família (bloqueado)

CRIANÇAS: 2

TOTAL DE PESSOAS NA CASA: 3

NÚMERO DO ANDAR: 5º andar

77) NOME COMPLETO: Leandro Miguel Rodrigues da Silva

CPF: 154.340.357-39

RG: 33.297.361-9



**COMITÊ INTERSETORIAL DE ACOMPANHAMENTO E MONITORAMENTO DA
POLÍTICA NACIONAL PARA POPULAÇÃO EM SITUAÇÃO DE RUA**

Setor de Autarquias Sul, Edifício Multi Brasil, Quadra 5, Lote 09/10, Bloco A, 5º Andar, Asa Sul -
CEP 70.070-050 Brasília/DF - <https://www.gov.br/participamaisbrasil/ciamp-rua>

RECEBE ALGUM BENEFÍCIO: 0

CRIANÇAS: 0

TOTAL DE PESSOAS NA CASA: 1

NÚMERO DO ANDAR: 4º andar

78) NOME COMPLETO: Anderson Gonçalves dos Santos Xavier

CPF: 145.906.777-09

RECEBE ALGUM BENEFÍCIO: Bolsa Família

CRIANÇAS: 0

TOTAL DE PESSOAS NA CASA: 1

NÚMERO DO ANDAR: 7º andar

79) NOME COMPLETO: Marcela Cristina Vilena Araújo Corrêa

CPF: 053.354.227-85



**COMITÊ INTERSETORIAL DE ACOMPANHAMENTO E MONITORAMENTO DA
POLÍTICA NACIONAL PARA POPULAÇÃO EM SITUAÇÃO DE RUA**

Setor de Autarquias Sul, Edifício Multi Brasil, Quadra 5, Lote 09/10, Bloco A, 5º Andar, Asa Sul -
CEP 70.070-050 Brasília/DF - <https://www.gov.br/participamaisbrasil/ciamp-rua>

RG: 10.868.409-3

RECEBE ALGUM BENEFÍCIO: Bolsa Família

CRIANÇAS: 1

TOTAL DE PESSOAS NA CASA: 2

NÚMERO DO ANDAR: 4º andar

80) NOME COMPLETO: Thayane Cristina Santos do Nascimento

CPF: 063.022.257-60

RECEBE ALGUM BENEFÍCIO: Bolsa Família

CRIANÇAS: 4

TOTAL DE PESSOAS NA CASA: 5

NÚMERO DO ANDAR: 5º andar

81) NOME COMPLETO: Anderson Guimarães Dias



**COMITÊ INTERSETORIAL DE ACOMPANHAMENTO E MONITORAMENTO DA
POLÍTICA NACIONAL PARA POPULAÇÃO EM SITUAÇÃO DE RUA**

Setor de Autarquias Sul, Edifício Multi Brasil, Quadra 5, Lote 09/10, Bloco A, 5º Andar, Asa Sul -
CEP 70.070-050 Brasília/DF - <https://www.gov.br/participamaisbrasil/ciamp-rua>

CPF: 105.187.367-33

RG: 13.204.508-9

RECEBE ALGUM BENEFÍCIO: Bolsa Família

CONTAS CRIANÇAS: 0

TOTAL DE PESSOAS NA CASA: 1

NÚMERO DO ANDAR: 7º andar

82) NOME COMPLETO: Marília Pereira da Silva de Andrade

CPF: 037.493.325-17

RECEBE ALGUM BENEFÍCIO: Bolsa Família

CRIANÇAS: 1

TOTAL DE PESSOAS NA CASA: 3

NÚMERO DO ANDAR: 2º andar

83) NOME COMPLETO: Janeffer Sales da Silva



**COMITÊ INTERSETORIAL DE ACOMPANHAMENTO E MONITORAMENTO DA
POLÍTICA NACIONAL PARA POPULAÇÃO EM SITUAÇÃO DE RUA**

Setor de Autarquias Sul, Edifício Multi Brasil, Quadra 5, Lote 09/10, Bloco A, 5º Andar, Asa Sul -
CEP 70.070-050 Brasília/DF - <https://www.gov.br/participamaisbrasil/ciamp-rua>

CPF: 174.424.257-71

RG: 30.274.300-0

RECEBE ALGUM BENEFÍCIO: Bolsa Família

CRIANÇAS: 1

TOTAL DE PESSOAS NA CASA: 2

NÚMERO DO ANDAR: 2º andar

84) NOME COMPLETO: Vicente de Paulo Silva Neto

CPF: 801.122.933-87

RG: 35.049.943-0

RECEBE ALGUM BENEFÍCIO: Bolsa Família

CRIANÇAS: 4

TOTAL DE PESSOAS NA CASA: 6



**COMITÊ INTERSETORIAL DE ACOMPANHAMENTO E MONITORAMENTO DA
POLÍTICA NACIONAL PARA POPULAÇÃO EM SITUAÇÃO DE RUA**

Setor de Autarquias Sul, Edifício Multi Brasil, Quadra 5, Lote 09/10, Bloco A, 5º Andar, Asa Sul -
CEP 70.070-050 Brasília/DF - <https://www.gov.br/participamaisbrasil/ciamp-rua>

NÚMERO DO ANDAR: 1º andar

85) NOME COMPLETO: Marco Antônio Gutierrez de Queiroz

CPF: 335.428.050-68

RG: 368669mb

RECEBE ALGUM BENEFÍCIO: Não

CRIANÇAS: 0

TOTAL DE PESSOAS NA CASA: 1

NÚMERO DO ANDAR: 2º andar

86) NOME COMPLETO: Roberta de Souza dos Santos

CPF: 117.967.567-33

RG: 21.540.192-8

RECEBE ALGUM BENEFÍCIO: Bolsa Família



**COMITÊ INTERSETORIAL DE ACOMPANHAMENTO E MONITORAMENTO DA
POLÍTICA NACIONAL PARA POPULAÇÃO EM SITUAÇÃO DE RUA**

Setor de Autarquias Sul, Edifício Multi Brasil, Quadra 5, Lote 09/10, Bloco A, 5º Andar, Asa Sul -
CEP 70.070-050 Brasília/DF - <https://www.gov.br/participamaisbrasil/ciamp-rua>

CRIANÇAS: 1

TOTAL DE PESSOAS NA CASA: 3

NÚMERO DO ANDAR: 1º andar

87) NOME COMPLETO: Patrícia Silva Martins

CPF: 199.381.157-56

RECEBER ALGUM BENEFÍCIO: Bolsa Família

CRIANÇAS: 3

TOTAL DE PESSOAS NA CASA: 5

NÚMERO DO ANDAR: 1º andar

88) NOME COMPLETO: Adriana Barreto

CPF: 081.194.567-77

RG: 11.593.755-9



**COMITÊ INTERSETORIAL DE ACOMPANHAMENTO E MONITORAMENTO DA
POLÍTICA NACIONAL PARA POPULAÇÃO EM SITUAÇÃO DE RUA**

Setor de Autarquias Sul, Edifício Multi Brasil, Quadra 5, Lote 09/10, Bloco A, 5º Andar, Asa Sul -
CEP 70.070-050 Brasília/DF - <https://www.gov.br/participamaisbrasil/ciamp-rua>

RECEBE ALGUM BENEFÍCIO: Bolsa Família

CRIANÇAS: 1

TOTAL DE PESSOAS NA CASA: 3

NÚMERO DO ANDAR: 5º andar

89) NOME COMPLETO: Valnei Machado

CPF: 125.203.157-25

RG: 22.252.116-3

RECEBE ALGUM BENEFÍCIO: Bolsa Família

CRIANÇAS: 0

TOTAL DE PESSOAS NA CASA: 2

NÚMERO DO ANDAR: 1º andar

90) NOME COMPLETO: Marlon Gomes Sobrinho



**COMITÊ INTERSETORIAL DE ACOMPANHAMENTO E MONITORAMENTO DA
POLÍTICA NACIONAL PARA POPULAÇÃO EM SITUAÇÃO DE RUA**

Setor de Autarquias Sul, Edifício Multi Brasil, Quadra 5, Lote 09/10, Bloco A, 5º Andar, Asa Sul -
CEP 70.070-050 Brasília/DF - <https://www.gov.br/participamaisbrasil/ciamp-rua>

CPF: 13773616759

RECEBE ALGUM BENEFÍCIO: 0

CRIANÇAS: 2

TOTAL DE PESSOAS NA CASA: 4

NÚMERO DO ANDAR: 1º andar

91) NOME COMPLETO: Larissa Roberta Francisco Ferreira

CPF: 22001541783

RG: 27.727.495-7

RECEBE ALGUM BENEFÍCIO: Bolsa Família

CRIANÇAS: 1

TOTAL DE PESSOAS NA CASA: 2

NÚMERO DO ANDAR: 2º Andar



**COMITÊ INTERSETORIAL DE ACOMPANHAMENTO E MONITORAMENTO DA
POLÍTICA NACIONAL PARA POPULAÇÃO EM SITUAÇÃO DE RUA**

Setor de Autarquias Sul, Edifício Multi Brasil, Quadra 5, Lote 09/10, Bloco A, 5º Andar, Asa Sul -
CEP 70.070-050 Brasília/DF - <https://www.gov.br/participamaisbrasil/ciamp-rua>

92) NOME COMPLETO: Fabiana dos Santos Azevedo

CPF: 141.313.607-99

RG: 25.757.007-7

RECEBE ALGUM BENEFÍCIO: Auxílio Brasil

CRIANÇAS: 0

TOTAL DE PESSOAS NA CASA: 1

NÚMERO DO ANDAR: 2º andar

93) NOME COMPLETO: Jorma Maria da Conceição

CPF: não tem

RG: 20.421.258-3

RECEBE ALGUM BENEFÍCIO: 0

CRIANÇAS: 2



**COMITÊ INTERSETORIAL DE ACOMPANHAMENTO E MONITORAMENTO DA
POLÍTICA NACIONAL PARA POPULAÇÃO EM SITUAÇÃO DE RUA**

Setor de Autarquias Sul, Edifício Multi Brasil, Quadra 5, Lote 09/10, Bloco A, 5º Andar, Asa Sul -
CEP 70.070-050 Brasília/DF - <https://www.gov.br/participamaisbrasil/ciamp-rua>

TOTAL DE PESSOAS NA CASA: 3

NÚMERO DO ANDAR: 2º andar

94) NOME COMPLETO: Gilmar Areia Marinho

CPF: 14589410788

RG: 206186769

RECEBE ALGUM BENEFÍCIO: Bolsa Família

CRIANÇAS: 2 filhos

TOTAL DE PESSOAS NA CASA: 3

NÚMERO DO ANDAR: 4º andar

95) NOME COMPLETO: Welington Sabino junior

CPF: 18015739721

RG: 31.026.988-1



**COMITÊ INTERSETORIAL DE ACOMPANHAMENTO E MONITORAMENTO DA
POLÍTICA NACIONAL PARA POPULAÇÃO EM SITUAÇÃO DE RUA**

Setor de Autarquias Sul, Edifício Multi Brasil, Quadra 5, Lote 09/10, Bloco A, 5º Andar, Asa Sul -
CEP 70.070-050 Brasília/DF - <https://www.gov.br/participamaisbrasil/ciamp-rua>

RECEBER ALGUM BENEFÍCIO: Não

CONTAS CRIANÇAS: 2

TOTAL DE PESSOAS NA CASA: 3

NÚMERO DO ANDAR: 1º andar

96) NOME COMPLETO: William Evangelista Freire

CPF: 12740692706

RG: 20.808.103-4

RECEBER ALGUM BENEFÍCIO: Bolsa família

CRIANÇAS: 0

TOTAL DE PESSOAS NA CASA: 1

NÚMERO DO ANDAR: 6º andar

97) NOME COMPLETO: Matheus Ferreira Sodre



**COMITÊ INTERSETORIAL DE ACOMPANHAMENTO E MONITORAMENTO DA
POLÍTICA NACIONAL PARA POPULAÇÃO EM SITUAÇÃO DE RUA**

Setor de Autarquias Sul, Edifício Multi Brasil, Quadra 5, Lote 09/10, Bloco A, 5º Andar, Asa Sul -
CEP 70.070-050 Brasília/DF - <https://www.gov.br/participamaisbrasil/ciamp-rua>

CPF: 176 101 197 92

RG: 28.835.482-2

RECEBE ALGUM BENEFÍCIO: Não

CRIANÇAS: 0

TOTAL DE PESSOAS NA CASA: 1

NÚMERO DO ANDAR: 2º andar

98) NOME COMPLETO: Valmir Vitor Gomes Carlota De Souza

CPF: 066.477.197-17

RECEBE ALGUM BENEFÍCIO: Não

CONTAS CRIANÇAS: 1

TOTAL DE PESSOAS NA CASA: 2

NÚMERO DO ANDAR: 6º andar



**COMITÊ INTERSETORIAL DE ACOMPANHAMENTO E MONITORAMENTO DA
POLÍTICA NACIONAL PARA POPULAÇÃO EM SITUAÇÃO DE RUA**

Setor de Autarquias Sul, Edifício Multi Brasil, Quadra 5, Lote 09/10, Bloco A, 5º Andar, Asa Sul -
CEP 70.070-050 Brasília/DF - <https://www.gov.br/participamaisbrasil/ciamp-rua>

99) NOME COMPLETO: Marcos Dutra

CPF: 117.544.527-44

RECEBE ALGUM BENEFÍCIO: Bolsa Família

CONTAS CRIANÇAS: 1

TOTAL DE PESSOAS NA CASA: 2

NÚMERO DO ANDAR: 6º andar

100) NOME COMPLETO: Jonhy Souza conceição dos santos

CPF: 217.466.657-00

RECEBE ALGUM BENEFÍCIO: Não

CRIANÇAS: 2

TOTAL DE PESSOAS NA CASA: 4

NÚMERO DO ANDAR: 7º andar



**COMITÊ INTERSETORIAL DE ACOMPANHAMENTO E MONITORAMENTO DA
POLÍTICA NACIONAL PARA POPULAÇÃO EM SITUAÇÃO DE RUA**

Setor de Autarquias Sul, Edifício Multi Brasil, Quadra 5, Lote 09/10, Bloco A, 5º Andar, Asa Sul -
CEP 70.070-050 Brasília/DF - <https://www.gov.br/participamaisbrasil/ciamp-rua>

101) NOME COMPLETO: Thayná dos Santos

CPF: 16347334798

RG: 291148237

RECEBE ALGUM BENEFÍCIO: Bolsa Família

CRIANÇAS: 1

TOTAL DE PESSOAS NA CASA: 3

NÚMERO DO ANDAR: 7º andar

102) NOME COMPLETO: Beatriz Dias Santana de Almeida

CPF: 171.893.167-01

RG: não declarado

RECEBE ALGUM BENEFÍCIO: Não

CRIANÇAS: 0



**COMITÊ INTERSETORIAL DE ACOMPANHAMENTO E MONITORAMENTO DA
POLÍTICA NACIONAL PARA POPULAÇÃO EM SITUAÇÃO DE RUA**

Setor de Autarquias Sul, Edifício Multi Brasil, Quadra 5, Lote 09/10, Bloco A, 5º Andar, Asa Sul -
CEP 70.070-050 Brasília/DF - <https://www.gov.br/participamaisbrasil/ciamp-rua>

TOTAL DE PESSOAS NA CASA: 0

NÚMERO DO ANDAR: 3º andar

103) NOME COMPLETO: Miriam Dias de Oliveira

CPF: 08848129790

RG: 10493059_9

RECEBE ALGUM BENEFÍCIO: Auxílio Brasil

CONTAS CRIANÇAS: 2

TOTAL DE PESSOAS NA CASA: 3

NÚMERO DO ANDAR: 2º andar

104) NOME COMPLETO: Márcio Guilherme crispim do nascimento

CPF: 06400165703

RECEBE ALGUM BENEFÍCIO: Não



**COMITÊ INTERSETORIAL DE ACOMPANHAMENTO E MONITORAMENTO DA
POLÍTICA NACIONAL PARA POPULAÇÃO EM SITUAÇÃO DE RUA**

Setor de Autarquias Sul, Edifício Multi Brasil, Quadra 5, Lote 09/10, Bloco A, 5º Andar, Asa Sul -
CEP 70.070-050 Brasília/DF - <https://www.gov.br/participamaisbrasil/ciamp-rua>

CRIANÇAS: Não

TOTAL DE PESSOAS NA CASA: 1

NÚMERO DO ANDAR: 1º andar

105) NOME COMPLETO: Marcelo Oliveira da Cunha

CPF: 162.368.557-57

RECEBE ALGUM BENEFÍCIO: Bolsa família

CRIANÇAS: 2

TOTAL DE PESSOAS NA CASA: 5

NÚMERO DO ANDAR: 6º andar

106) NOME COMPLETO: Lúcio Mauro Oliveira dos Santos

CPF: 121.352.337-06

RECEBE ALGUM BENEFÍCIO: Bolsa Família



**COMITÊ INTERSETORIAL DE ACOMPANHAMENTO E MONITORAMENTO DA
POLÍTICA NACIONAL PARA POPULAÇÃO EM SITUAÇÃO DE RUA**

Setor de Autarquias Sul, Edifício Multi Brasil, Quadra 5, Lote 09/10, Bloco A, 5º Andar, Asa Sul -
CEP 70.070-050 Brasília/DF - <https://www.gov.br/participamaisbrasil/ciamp-rua>

CRIANÇAS: 0

TOTAL DE PESSOAS NA CASA: 1

NÚMERO DO ANDAR: 6º andar

107) NOME COMPLETO: Lucas Ferreira Sodré

CPF: 201.436.507.50

RG: 30.301.215-7

RECEBE ALGUM BENEFÍCIO: Auxílio Brasil

CRIANÇAS: 1

TOTAL DE PESSOAS NA CASA: 3

NÚMERO DO ANDAR: 6º andar

108) NOME COMPLETO: Jorge Gomes

CPF: 824.741.927-00



**COMITÊ INTERSETORIAL DE ACOMPANHAMENTO E MONITORAMENTO DA
POLÍTICA NACIONAL PARA POPULAÇÃO EM SITUAÇÃO DE RUA**

Setor de Autarquias Sul, Edifício Multi Brasil, Quadra 5, Lote 09/10, Bloco A, 5º Andar, Asa Sul -
CEP 70.070-050 Brasília/DF - <https://www.gov.br/participamaisbrasil/ciamp-rua>

RG: 06.662.819-8

RECEBE ALGUM BENEFÍCIO: 0

CRIANÇAS: 1

TOTAL DE PESSOAS NA CASA: 3

NÚMERO DO ANDAR: 7º andar

109) NOME COMPLETO: Sandra Regina Texeira

CPF: 056.277.557-92

RG: 05.673.649-9

RECEBE ALGUM BENEFÍCIO: BPC/Loas - cadeirante

CRIANÇAS: 2

TOTAL DE PESSOAS NA CASA: 5

NÚMERO DO ANDAR: 1º andar



**COMITÊ INTERSETORIAL DE ACOMPANHAMENTO E MONITORAMENTO DA
POLÍTICA NACIONAL PARA POPULAÇÃO EM SITUAÇÃO DE RUA**

Setor de Autarquias Sul, Edifício Multi Brasil, Quadra 5, Lote 09/10, Bloco A, 5º Andar, Asa Sul -
CEP 70.070-050 Brasília/DF - <https://www.gov.br/participamaisbrasil/ciamp-rua>

110) NOME COMPLETO: Gabriel Dias de Souza

CPF: 225.810.707-57

RG: 28.756.589-9

RECEBE ALGUM BENEFÍCIO: Não

CRIANÇAS: 1

TOTAL DE PESSOAS NA CASA: 3

NÚMERO DO ANDAR: 7º andar

111) NOME COMPLETO: Jociana Sales Paixão

CPF: 037.951.477-00

RG: 10.312.472-3

RECEBE ALGUM BENEFÍCIO: 0

CRIANÇAS: 1



**COMITÊ INTERSETORIAL DE ACOMPANHAMENTO E MONITORAMENTO DA
POLÍTICA NACIONAL PARA POPULAÇÃO EM SITUAÇÃO DE RUA**

Setor de Autarquias Sul, Edifício Multi Brasil, Quadra 5, Lote 09/10, Bloco A, 5º Andar, Asa Sul -
CEP 70.070-050 Brasília/DF - <https://www.gov.br/participamaisbrasil/ciamp-rua>

TOTAL DE PESSOAS NA CASA: 2

NÚMERO DO ANDAR: 6º andar

112) NOME COMPLETO: Jessica Ferreira da Silva

CPF: 129.065.847-11

RG: 23.806.725-0

RECEBE ALGUM BENEFÍCIO: Bolsa Família

CRIANÇAS: 1

TOTAL DE PESSOAS NA CASA: 2

NÚMERO DO ANDAR: 6º andar

113) NOME COMPLETO: Thais Gomes dos Santos

CPF: 225.685.297-09

RG: 26.854.600-9



**COMITÊ INTERSETORIAL DE ACOMPANHAMENTO E MONITORAMENTO DA
POLÍTICA NACIONAL PARA POPULAÇÃO EM SITUAÇÃO DE RUA**
Setor de Autarquias Sul, Edifício Multi Brasil, Quadra 5, Lote 09/10, Bloco A, 5º Andar, Asa Sul -
CEP 70.070-050 Brasília/DF - <https://www.gov.br/participamaisbrasil/ciamp-rua>

RECEBE ALGUM BENEFÍCIO: Não

CRIANÇAS: 1

TOTAL DE PESSOAS NA CASA: 3

NÚMERO DO ANDAR: 3º andar

114) NOME COMPLETO: Esthefany Cristina Nascimento Casimiro

CPF: 21854579770

RECEBE ALGUM BENEFÍCIO: Bolsa Família

CRIANÇAS: 1

TOTAL DE PESSOAS NA CASA: 2

NÚMERO DO ANDAR: 5º andar

115) NOME COMPLETO: Luma Daiane sena viana

CPF: 064.739.327-12



**COMITÊ INTERSETORIAL DE ACOMPANHAMENTO E MONITORAMENTO DA
POLÍTICA NACIONAL PARA POPULAÇÃO EM SITUAÇÃO DE RUA**

Setor de Autarquias Sul, Edifício Multi Brasil, Quadra 5, Lote 09/10, Bloco A, 5º Andar, Asa Sul -
CEP 70.070-050 Brasília/DF - <https://www.gov.br/participamaisbrasil/ciamp-rua>

RECEBE ALGUM BENEFÍCIO: Bolsa Família

CRIANÇAS: 3

TOTAL DE PESSOAS NA CASA: 3

NÚMERO DO ANDAR: 3º andar

116) NOME COMPLETO: Otávio Caíque Cruz Campos

CPF: 190.906.067-42

RECEBE ALGUM BENEFÍCIO: Bolsa Família

CRIANÇAS: 0

TOTAL DE PESSOAS NA CASA: 1

NÚMERO DO ANDAR: 7º andar

117) NOME COMPLETO: Luiz Augusto Santana de Almeida

CPF: 051.464.977.10



**COMITÊ INTERSETORIAL DE ACOMPANHAMENTO E MONITORAMENTO DA
POLÍTICA NACIONAL PARA POPULAÇÃO EM SITUAÇÃO DE RUA**

Setor de Autarquias Sul, Edifício Multi Brasil, Quadra 5, Lote 09/10, Bloco A, 5º Andar, Asa Sul -
CEP 70.070-050 Brasília/DF - <https://www.gov.br/participamaisbrasil/ciamp-rua>

RG: 111 543 914

RECEBE ALGUM BENEFÍCIO: Não

CRIANÇAS: 2

TOTAL DE PESSOAS NA CASA: 4

NÚMERO DO ANDAR: Não declarado

118) NOME COMPLETO: Ana Paula Souza da Silva

CPF: 020.340.707-55

RG: 09.564.492-8

RECEBE ALGUM BENEFÍCIO: Bolsa Família

CRIANÇAS: 2

TOTAL DE PESSOAS NA CASA: 4

NÚMERO DO ANDAR: 7º andar



**COMITÊ INTERSETORIAL DE ACOMPANHAMENTO E MONITORAMENTO DA
POLÍTICA NACIONAL PARA POPULAÇÃO EM SITUAÇÃO DE RUA**

Setor de Autarquias Sul, Edifício Multi Brasil, Quadra 5, Lote 09/10, Bloco A, 5º Andar, Asa Sul -
CEP 70.070-050 Brasília/DF - <https://www.gov.br/participamaisbrasil/ciamp-rua>

119) NOME COMPLETO: Jerônimo da Silva Cunha

CPF: 02085484751

RG: Não declarado

RECEBER ALGUM BENEFÍCIO: Não

CRIANÇAS: 0

TOTAL DE PESSOAS NA CASA: 1

NÚMERO DO ANDAR: 4º andar

120) NOME COMPLETO: Shelton Almeida Mendonça

CPF: 20829856790

RG: 261961684

RECEBE ALGUM BENEFÍCIO: Não

CRIANÇAS: 0



**COMITÊ INTERSETORIAL DE ACOMPANHAMENTO E MONITORAMENTO DA
POLÍTICA NACIONAL PARA POPULAÇÃO EM SITUAÇÃO DE RUA**

Setor de Autarquias Sul, Edifício Multi Brasil, Quadra 5, Lote 09/10, Bloco A, 5º Andar, Asa Sul -
CEP 70.070-050 Brasília/DF - <https://www.gov.br/participamaisbrasil/ciamp-rua>

TOTAL DE PESSOAS NA CASA: 1

NÚMERO DO ANDAR: 7º andar

121) NOME COMPLETO: Vinicius da Silva Bernardo

CPF: 056.917.337-7

RG: 12.111.816-4

RECEBE ALGUM BENEFÍCIO: Não

CRIANÇAS: 3

TOTAL DE PESSOAS NA CASA: 4

NÚMERO DO ANDAR: 3º andar

122) NOME COMPLETO: Tifane Bernardo da Costa

CPF: 164.729.467-36

RG: 30.430.548-5



**COMITÊ INTERSETORIAL DE ACOMPANHAMENTO E MONITORAMENTO DA
POLÍTICA NACIONAL PARA POPULAÇÃO EM SITUAÇÃO DE RUA**

Setor de Autarquias Sul, Edifício Multi Brasil, Quadra 5, Lote 09/10, Bloco A, 5º Andar, Asa Sul -
CEP 70.070-050 Brasília/DF - <https://www.gov.br/participamaisbrasil/ciamp-rua>

RECEBE ALGUM BENEFÍCIO: Bolsa Família

CRIANÇAS: 1

TOTAL DE PESSOAS NA CASA: 2

NÚMERO DO ANDAR: 6º andar

123) NOME COMPLETO: Brenda Dias Santana de Almeida

CPF: 171.893.457-28

RG: 30.126.716-7

RECEBE ALGUM BENEFÍCIO: Não

CRIANÇAS: 0

TOTAL DE PESSOAS NA CASA: 1

NÚMERO DO ANDAR: 7º andar

124) NOME COMPLETO: Monique Lima da Silva



**COMITÊ INTERSETORIAL DE ACOMPANHAMENTO E MONITORAMENTO DA
POLÍTICA NACIONAL PARA POPULAÇÃO EM SITUAÇÃO DE RUA**

Setor de Autarquias Sul, Edifício Multi Brasil, Quadra 5, Lote 09/10, Bloco A, 5º Andar, Asa Sul -
CEP 70.070-050 Brasília/DF - <https://www.gov.br/participamaisbrasil/ciamp-rua>

CPF: Não declarado

RG: 25.840.210-6

RECEBE ALGUM BENEFÍCIO: Bolsa Família

CRIANÇAS: 1

TOTAL DE PESSOAS NA CASA: 2

NÚMERO DO ANDAR: 7º andar

125) NOME COMPLETO: Karina da Conceição da Silva

CPF: 143.844.107-00

RG: 28.166.156-1

RECEBE ALGUM BENEFÍCIO: Bolsa Família

CRIANÇAS: 0

TOTAL DE PESSOAS NA CASA: 1



**COMITÊ INTERSETORIAL DE ACOMPANHAMENTO E MONITORAMENTO DA
POLÍTICA NACIONAL PARA POPULAÇÃO EM SITUAÇÃO DE RUA**

Setor de Autarquias Sul, Edifício Multi Brasil, Quadra 5, Lote 09/10, Bloco A, 5º Andar, Asa Sul -
CEP 70.070-050 Brasília/DF - <https://www.gov.br/participamaisbrasil/ciamp-rua>

NÚMERO DO ANDAR: 7º andar

126) NOME COMPLETO: Rosangela de Oliveira Lima

CPF: 078.251.527-43

RG: 11.711.671-5

RECEBE ALGUM BENEFÍCIO: Bolsa Família

CRIANÇAS: 3

TOTAL DE PESSOAS NA CASA: 4

NÚMERO DO ANDAR: 6º andar

127) NOME COMPLETO: Ana Carolina da Conceição da Silva

CPF: 143.844.117-74

RG: 28.166.155-3

RECEBE ALGUM BENEFÍCIO: Bolsa Família



**COMITÊ INTERSETORIAL DE ACOMPANHAMENTO E MONITORAMENTO DA
POLÍTICA NACIONAL PARA POPULAÇÃO EM SITUAÇÃO DE RUA**

Setor de Autarquias Sul, Edifício Multi Brasil, Quadra 5, Lote 09/10, Bloco A, 5º Andar, Asa Sul -
CEP 70.070-050 Brasília/DF - <https://www.gov.br/participamaisbrasil/ciamp-rua>

CRIANÇAS: 1

TOTAL DE PESSOAS NA CASA: 2

NÚMERO DO ANDAR: 6º andar

128) NOME COMPLETO: Maicon Pereira da Silva

CPF: 19528334776

RECEBE ALGUM BENEFÍCIO: Bolsa Família

CRIANÇAS: 0

TOTAL DE PESSOAS NA CASA: 1

NÚMERO DO ANDAR: 7º andar

129) NOME COMPLETO: Geraldo José Rodrigues Alves

CPF: 800.074.147-49

RG: 07.099.014-8



**COMITÊ INTERSETORIAL DE ACOMPANHAMENTO E MONITORAMENTO DA
POLÍTICA NACIONAL PARA POPULAÇÃO EM SITUAÇÃO DE RUA**

Setor de Autarquias Sul, Edifício Multi Brasil, Quadra 5, Lote 09/10, Bloco A, 5º Andar, Asa Sul -
CEP 70.070-050 Brasília/DF - <https://www.gov.br/participamaisbrasil/ciamp-rua>

RECEBE ALGUM BENEFÍCIO: 0

CRIANÇAS: 1

TOTAL DE PESSOAS NA CASA: 2

NÚMERO DO ANDAR : 3º andar

130) NOME COMPLETO: Rene Coutinho dos Santos

CPF: 030.758.647-22

RG: 10.157.116-4

RECEBE ALGUM BENEFÍCIO: 0

CONTAS CRIANÇAS: 0

TOTAL DE PESSOAS NA CASA: 1

NÚMERO DO ANDAR: 7º andar

131) NOME COMPLETO: Dayanne Graziela Reis da Crus



**COMITÊ INTERSETORIAL DE ACOMPANHAMENTO E MONITORAMENTO DA
POLÍTICA NACIONAL PARA POPULAÇÃO EM SITUAÇÃO DE RUA**

Setor de Autarquias Sul, Edifício Multi Brasil, Quadra 5, Lote 09/10, Bloco A, 5º Andar, Asa Sul -
CEP 70.070-050 Brasília/DF - <https://www.gov.br/participamaisbrasil/ciamp-rua>

CPF: 229.424.277-79

RG: 25.848.359-3

RECEBE ALGUM BENEFÍCIO: 0

CRIANÇAS: 0

TOTAL DE PESSOAS NA CASA: 1

NÚMERO DO ANDAR: 4º andar

132) NOME COMPLETO : Jurema Francisco Ferreira

CPF: 011.706.717-21

RG: 09.266.342-6

RECEBE ALGUM BENEFÍCIO: Bolsa Família

CRIANÇAS: 1

TOTAL DE PESSOAS NA CASA: 3



**COMITÊ INTERSETORIAL DE ACOMPANHAMENTO E MONITORAMENTO DA
POLÍTICA NACIONAL PARA POPULAÇÃO EM SITUAÇÃO DE RUA**

Setor de Autarquias Sul, Edifício Multi Brasil, Quadra 5, Lote 09/10, Bloco A, 5º Andar, Asa Sul -
CEP 70.070-050 Brasília/DF - <https://www.gov.br/participamaissbrasil/ciamp-rua>

NÚMERO DO ANDAR: 2º andar

133) NOME COMPLETO: Mônica Marciel da Silva

CPF: 204.257.477-70

RG: 09.467.715-0

RECEBE ALGUM BENEFÍCIO: Bolsa Família

CRIANÇAS: 0

TOTAL DE PESSOAS NA CASA: 2

NÚMERO DO ANDAR: 6º andar

134) NOME COMPLETO: Washington Djavan da Cruz Sodre de França

CPF: 06215531740

RG: 214138570

RECEBE ALGUM não BENEFÍCIO: 0



**COMITÊ INTERSETORIAL DE ACOMPANHAMENTO E MONITORAMENTO DA
POLÍTICA NACIONAL PARA POPULAÇÃO EM SITUAÇÃO DE RUA**

Setor de Autarquias Sul, Edifício Multi Brasil, Quadra 5, Lote 09/10, Bloco A, 5º Andar, Asa Sul -
CEP 70.070-050 Brasília/DF - <https://www.gov.br/participamaisbrasil/ciamp-rua>

CRIANÇAS: 0

TOTAL DE PESSOAS NA CASA: 1

NÚMERO DO ANDAR: 3º andar

135) NOME COMPLETO: Ana Cristina Vieira Dias

CPF: 233.175.447-08

RG: 36.123.719-1

RECEBE ALGUM BENEFÍCIO: Bolsa Família

CRIANÇAS: 1

TOTAL DE PESSOAS NA CASA: 2

NÚMERO DO ANDAR: 6º andar

136) NOME COMPLETO: Emanuel Célio Santana Lisboa

CPF: 740.456.013-68



**COMITÊ INTERSETORIAL DE ACOMPANHAMENTO E MONITORAMENTO DA
POLÍTICA NACIONAL PARA POPULAÇÃO EM SITUAÇÃO DE RUA**

Setor de Autarquias Sul, Edifício Multi Brasil, Quadra 5, Lote 09/10, Bloco A, 5º Andar, Asa Sul -
CEP 70.070-050 Brasília/DF - <https://www.gov.br/participamaissbrasil/ciamp-rua>

RG: 33.916.492-3

RECEBE ALGUM BENEFÍCIO: Bolsa Família

CRIANÇAS: 0

TOTAL DE PESSOAS NA CASA: 1

NÚMERO DO ANDAR: 6º andar

137) NOME COMPLETO: Adão Oliveira Pereira

CPF: 075.299.267-80

RECEBE ALGUM BENEFÍCIO: Bolsa Família

CRIANÇAS: 0

TOTAL DE PESSOAS NA CASA: 1

NÚMERO DO ANDAR: 7º andar

138) NOME COMPLETO: Maria Isabel Ferreira Costa



**COMITÊ INTERSETORIAL DE ACOMPANHAMENTO E MONITORAMENTO DA
POLÍTICA NACIONAL PARA POPULAÇÃO EM SITUAÇÃO DE RUA**

Setor de Autarquias Sul, Edifício Multi Brasil, Quadra 5, Lote 09/10, Bloco A, 5º Andar, Asa Sul -
CEP 70.070-050 Brasília/DF - <https://www.gov.br/participamaisbrasil/ciamp-rua>

CPF: 716.602.087-34

RG: 05.816.090-4

RECEBE ALGUM BENEFÍCIO: Pensão

CRIANÇAS: 0

TOTAL DE PESSOAS NA CASA: 1

NÚMERO DO ANDAR: 2º andar

139) NOME COMPLETO: Ana Cristina Vieira Dias

CPF: 233.175.447-08

RG: 36.123.719-1

RECEBE ALGUM BENEFÍCIO: Bolsa Família

CRIANÇAS: 1

TOTAL DE PESSOAS NA CASA: 2



**COMITÊ INTERSETORIAL DE ACOMPANHAMENTO E MONITORAMENTO DA
POLÍTICA NACIONAL PARA POPULAÇÃO EM SITUAÇÃO DE RUA**

Setor de Autarquias Sul, Edifício Multi Brasil, Quadra 5, Lote 09/10, Bloco A, 5º Andar, Asa Sul -
CEP 70.070-050 Brasília/DF - <https://www.gov.br/participamaisbrasil/ciamp-rua>

NÚMERO DO ANDAR: 6º andar

140) NOME COMPLETO: Emanuel Célio Santana Lisboa

CPF: 740.456.013-68

RG: 33.916.492-3

RECEBE ALGUM BENEFÍCIO: Bolsa Família

CRIANÇAS: 0

TOTAL DE PESSOAS NA CASA: 1

NÚMERO DO ANDAR: 6º andar

141) NOME COMPLETO: Adão Oliveira Pereira

CPF: 075.299.267-80

RECEBE ALGUM BENEFÍCIO: Bolsa Família

CRIANÇAS: 0



**COMITÊ INTERSETORIAL DE ACOMPANHAMENTO E MONITORAMENTO DA
POLÍTICA NACIONAL PARA POPULAÇÃO EM SITUAÇÃO DE RUA**

Setor de Autarquias Sul, Edifício Multi Brasil, Quadra 5, Lote 09/10, Bloco A, 5º Andar, Asa Sul -
CEP 70.070-050 Brasília/DF - <https://www.gov.br/participamaisbrasil/ciamp-rua>

TOTAL DE PESSOAS NA CASA: 1

NÚMERO DO ANDAR: 7º andar

142) NOME COMPLETO: Maria Isabel Ferreira Costa

CPF: 716.602.087-34

RG: 05.816.090-4

RECEBE ALGUM BENEFÍCIO: pensão

CRIANÇAS: 0

TOTAL DE PESSOAS NA CASA: 1

NÚMERO DO ANDAR: 2º andar



**COMITÊ INTERSETORIAL DE ACOMPANHAMENTO E MONITORAMENTO DA
POLÍTICA NACIONAL PARA POPULAÇÃO EM SITUAÇÃO DE RUA**

Setor de Autarquias Sul, Edifício Multi Brasil, Quadra 5, Lote 09/10, Bloco A, 5º Andar, Asa Sul -
CEP 70.070-050 Brasília/DF - <https://www.gov.br/participamaisbrasil/ciamp-rua>

**CITAÇÕES DE FALAS DE LIDERANÇAS SOCIAIS E COMUNITÁRIAS DA
OCUPAÇÃO ZUMBI DOS PALMARES**

BOMBOM

A prefeitura não quer, ela não tem nenhum interesse de dar nenhum auxílio aluguel para nenhum dos moradores. Estão usando a desculpa do LOAS, dos idosos, de pessoas deficientes, para poder dizer que é um benefício que a prefeitura está oferecendo para as pessoas saírem do meio. Só que tem pessoas que não têm pra onde ir. Abrigo não é a nossa casa. Muito menos a rua. Muito menos a rua. Abrigo fosse bom, não existiam pessoas em situação de rua. Se tivesse a dignidade que eles dizem que tem dentro do abrigo, não existiria população em situação de rua. Eu estaria dentro do abrigo até hoje, porque eu fui morador de rua. Então, o que eles querem fazer é covardia. A covardia em cima de covardia e em cima das crianças, das ocupações do centro do Rio de Janeiro. Eles não querem pobre perto de pessoas que tenham condições melhores do que a nossa.

DONA JUREMA

Também, nós não queremos nada mais nem nada menos, só queremos nossa dignidade de moradia, porque tem muitas famílias, muitas crianças deficientes, idosos, que nós tá desesperados, o pessoal não tá dormindo direito porque tá preocupado. Em dezembro tem que se ocupar. E essas famílias vão pra onde? Vão pra rua com as crianças, com a família. Pelo menos ali nós estamos em ocupação, mas nós sabemos que nós estamos embaixo de um teto. Nós sabemos que não é certo, não é justo, mas é o que nós conseguimos até hoje. Nós estamos lutando pela nossa moradia digna. Aí dá vinte moradias, mora cento e poucas famílias. Como é que vinte vai morar e o resto vai morar na rua? Quarenta em abrigo, como é que é isso? Não existe isso, não tem como, não pode. Nós não queremos guerra, nós não queremos luta. Nós queremos paz, nós queremos viver na paz, na tranquilidade, com nossas famílias, criar nossos filhos.

OUTRA LIDERANÇA



**COMITÊ INTERSETORIAL DE ACOMPANHAMENTO E MONITORAMENTO DA
POLÍTICA NACIONAL PARA POPULAÇÃO EM SITUAÇÃO DE RUA**

Setor de Autarquias Sul, Edifício Multi Brasil, Quadra 5, Lote 09/10, Bloco A, 5º Andar, Asa Sul -
CEP 70.070-050 Brasília/DF - <https://www.gov.br/participamaisbrasil/ciamp-rua>

A gente quer ser reconhecido, a gente não aguenta mais correr pela rua, ir pro Ministério Público, pra defensoria, etc. O bombom corre pela gente, mas o bombom é uma perna. A Tia Jurema corre pela gente, mas são quatro. Se você chegar... e falar pra um e falar pra outro, vocês trabalham lá dentro? Não tô querendo dizer que vocês... Não, a gente não trabalha. Não, calma, vou chegar nessa situação. Não tô querendo dizer que quem escuta, que quem escuta a gente não trabalha lá dentro. Muitas das pessoas que escutam a gente trabalham lá dentro, a gente só quer ser reconhecido aqui dentro, **tem pai de família, tem mãe de família, tem deficiente, tem criança.** E a gente tá numa situação desesperadora porque vocês não convivem. É muito fácil quem tá de fora querer chegar pra gente. Gente, calma, vai sair, a gente tá com ordem de despejo perto do Natal.

A gente não tem nem como fazer uma ceia, quem dirá pagar um aluguel. **Aí querem dar abrigo pra gente, abrigo pras nossas crianças. Nossas crianças vão dormir com um montão de gente que a gente não conhece, que a gente não sabe se vai pegar as coisas dele.** Roupas de Natal nós tem que percorrer pra bombom, porque ou nós gastamos com a roupa de Natal da nossa criança, ou a gente gasta com aluguel. Aí como que eu vou explicar pra uma criança que de hoje pra amanhã a gente pode sair.





**COMITÊ INTERSETORIAL DE ACOMPANHAMENTO E MONITORAMENTO DA
POLÍTICA NACIONAL PARA POPULAÇÃO EM SITUAÇÃO DE RUA**

Setor de Autarquias Sul, Edifício Multi Brasil, Quadra 5, Lote 09/10, Bloco A, 5º Andar, Asa Sul -
CEP 70.070-050 Brasília/DF - <https://www.gov.br/participamaisbrasil/ciamp-rua>

FOTOGRAFIAS

Todas as fotografias contidas neste relatório foram tiradas na visita técnica realizada em 16 de novembro de 2024 pela equipe acima mencionada.





**COMITÊ INTERSETORIAL DE ACOMPANHAMENTO E MONITORAMENTO DA
POLÍTICA NACIONAL PARA POPULAÇÃO EM SITUAÇÃO DE RUA**

Setor de Autarquias Sul, Edifício Multi Brasil, Quadra 5, Lote 09/10, Bloco A, 5º Andar, Asa Sul -
CEP 70.070-050 Brasília/DF - <https://www.gov.br/participamaisbrasil/ciamp-rua>





**COMITÊ INTERSETORIAL DE ACOMPANHAMENTO E MONITORAMENTO DA
POLÍTICA NACIONAL PARA POPULAÇÃO EM SITUAÇÃO DE RUA**

Setor de Autarquias Sul, Edifício Multi Brasil, Quadra 5, Lote 09/10, Bloco A, 5º Andar, Asa Sul -
CEP 70.070-050 Brasília/DF - <https://www.gov.br/participamaisbrasil/ciamp-rua>





**COMITÊ INTERSETORIAL DE ACOMPANHAMENTO E MONITORAMENTO DA
POLÍTICA NACIONAL PARA POPULAÇÃO EM SITUAÇÃO DE RUA**

Setor de Autarquias Sul, Edifício Multi Brasil, Quadra 5, Lote 09/10, Bloco A, 5º Andar, Asa Sul -
CEP 70.070-050 Brasília/DF - <https://www.gov.br/participamaisbrasil/ciamp-rua>





**COMITÊ INTERSETORIAL DE ACOMPANHAMENTO E MONITORAMENTO DA
POLÍTICA NACIONAL PARA POPULAÇÃO EM SITUAÇÃO DE RUA**

Setor de Autarquias Sul, Edifício Multi Brasil, Quadra 5, Lote 09/10, Bloco A, 5º Andar, Asa Sul -
CEP 70.070-050 Brasília/DF - <https://www.gov.br/participamaistrasil/ciamp-rua>





**COMITÊ INTERSETORIAL DE ACOMPANHAMENTO E MONITORAMENTO DA
POLÍTICA NACIONAL PARA POPULAÇÃO EM SITUAÇÃO DE RUA**

Setor de Autarquias Sul, Edifício Multi Brasil, Quadra 5, Lote 09/10, Bloco A, 5º Andar, Asa Sul -
CEP 70.070-050 Brasília/DF - <https://www.gov.br/participamaibrasil/ciamp-rua>





**COMITÊ INTERSETORIAL DE ACOMPANHAMENTO E MONITORAMENTO DA
POLÍTICA NACIONAL PARA POPULAÇÃO EM SITUAÇÃO DE RUA**

Setor de Autarquias Sul, Edifício Multi Brasil, Quadra 5, Lote 09/10, Bloco A, 5º Andar, Asa Sul -
CEP 70.070-050 Brasília/DF - <https://www.gov.br/participamaisbrasil/ciamp-rua>





**COMITÊ INTERSETORIAL DE ACOMPANHAMENTO E MONITORAMENTO DA
POLÍTICA NACIONAL PARA POPULAÇÃO EM SITUAÇÃO DE RUA**

Setor de Autarquias Sul, Edifício Multi Brasil, Quadra 5, Lote 09/10, Bloco A, 5º Andar, Asa Sul -
CEP 70.070-050 Brasília/DF - <https://www.gov.br/participamaisbrasil/ciamp-rua>





**COMITÊ INTERSETORIAL DE ACOMPANHAMENTO E MONITORAMENTO DA
POLÍTICA NACIONAL PARA POPULAÇÃO EM SITUAÇÃO DE RUA**

Setor de Autarquias Sul, Edifício Multi Brasil, Quadra 5, Lote 09/10, Bloco A, 5º Andar, Asa Sul -
CEP 70.070-050 Brasília/DF - <https://www.gov.br/participamaisbrasil/ciamp-rua>





**COMITÊ INTERSETORIAL DE ACOMPANHAMENTO E MONITORAMENTO DA
POLÍTICA NACIONAL PARA POPULAÇÃO EM SITUAÇÃO DE RUA**

Setor de Autarquias Sul, Edifício Multi Brasil, Quadra 5, Lote 09/10, Bloco A, 5º Andar, Asa Sul -
CEP 70.070-050 Brasília/DF - <https://www.gov.br/participamaisbrasil/ciamp-rua>





**COMITÊ INTERSETORIAL DE ACOMPANHAMENTO E MONITORAMENTO DA
POLÍTICA NACIONAL PARA POPULAÇÃO EM SITUAÇÃO DE RUA**

Setor de Autarquias Sul, Edifício Multi Brasil, Quadra 5, Lote 09/10, Bloco A, 5º Andar, Asa Sul -
CEP 70.070-050 Brasília/DF - <https://www.gov.br/participamaisbrasil/ciamp-rua>





**COMITÊ INTERSETORIAL DE ACOMPANHAMENTO E MONITORAMENTO DA
POLÍTICA NACIONAL PARA POPULAÇÃO EM SITUAÇÃO DE RUA**

Setor de Autarquias Sul, Edifício Multi Brasil, Quadra 5, Lote 09/10, Bloco A, 5º Andar, Asa Sul -
CEP 70.070-050 Brasília/DF - <https://www.gov.br/participamaissbrasil/ciamp-rua>





**COMITÊ INTERSETORIAL DE ACOMPANHAMENTO E MONITORAMENTO DA
POLÍTICA NACIONAL PARA POPULAÇÃO EM SITUAÇÃO DE RUA**

Setor de Autarquias Sul, Edifício Multi Brasil, Quadra 5, Lote 09/10, Bloco A, 5º Andar, Asa Sul -
CEP 70.070-050 Brasília/DF - <https://www.gov.br/participamaisbrasil/ciamp-rua>





**COMITÊ INTERSETORIAL DE ACOMPANHAMENTO E MONITORAMENTO DA
POLÍTICA NACIONAL PARA POPULAÇÃO EM SITUAÇÃO DE RUA**

Setor de Autarquias Sul, Edifício Multi Brasil, Quadra 5, Lote 09/10, Bloco A, 5º Andar, Asa Sul -
CEP 70.070-050 Brasília/DF - <https://www.gov.br/participamaisbrasil/ciamp-rua>





**COMITÊ INTERSETORIAL DE ACOMPANHAMENTO E MONITORAMENTO DA
POLÍTICA NACIONAL PARA POPULAÇÃO EM SITUAÇÃO DE RUA**

Setor de Autarquias Sul, Edifício Multi Brasil, Quadra 5, Lote 09/10, Bloco A, 5º Andar, Asa Sul -
CEP 70.070-050 Brasília/DF - <https://www.gov.br/participamaisbrasil/ciamp-rua>





**COMITÊ INTERSETORIAL DE ACOMPANHAMENTO E MONITORAMENTO DA
POLÍTICA NACIONAL PARA POPULAÇÃO EM SITUAÇÃO DE RUA**

Setor de Autarquias Sul, Edifício Multi Brasil, Quadra 5, Lote 09/10, Bloco A, 5º Andar, Asa Sul -
CEP 70.070-050 Brasília/DF - <https://www.gov.br/participamaissbrasil/ciamp-rua>





**COMITÊ INTERSETORIAL DE ACOMPANHAMENTO E MONITORAMENTO DA
POLÍTICA NACIONAL PARA POPULAÇÃO EM SITUAÇÃO DE RUA**

Setor de Autarquias Sul, Edifício Multi Brasil, Quadra 5, Lote 09/10, Bloco A, 5º Andar, Asa Sul -
CEP 70.070-050 Brasília/DF - <https://www.gov.br/participamaissbrasil/ciamp-rua>





**COMITÊ INTERSETORIAL DE ACOMPANHAMENTO E MONITORAMENTO DA
POLÍTICA NACIONAL PARA POPULAÇÃO EM SITUAÇÃO DE RUA**

Setor de Autarquias Sul, Edifício Multi Brasil, Quadra 5, Lote 09/10, Bloco A, 5º Andar, Asa Sul -
CEP 70.070-050 Brasília/DF - <https://www.gov.br/participamaisbrasil/ciamp-rua>





**COMITÊ INTERSETORIAL DE ACOMPANHAMENTO E MONITORAMENTO DA
POLÍTICA NACIONAL PARA POPULAÇÃO EM SITUAÇÃO DE RUA**

Setor de Autarquias Sul, Edifício Multi Brasil, Quadra 5, Lote 09/10, Bloco A, 5º Andar, Asa Sul -
CEP 70.070-050 Brasília/DF - <https://www.gov.br/participamaistrasil/ciamp-rua>





**COMITÊ INTERSETORIAL DE ACOMPANHAMENTO E MONITORAMENTO DA
POLÍTICA NACIONAL PARA POPULAÇÃO EM SITUAÇÃO DE RUA**

Setor de Autarquias Sul, Edifício Multi Brasil, Quadra 5, Lote 09/10, Bloco A, 5º Andar, Asa Sul -
CEP 70.070-050 Brasília/DF - <https://www.gov.br/participamaissbrasil/ciamp-rua>





**COMITÊ INTERSETORIAL DE ACOMPANHAMENTO E MONITORAMENTO DA
POLÍTICA NACIONAL PARA POPULAÇÃO EM SITUAÇÃO DE RUA**

Setor de Autarquias Sul, Edifício Multi Brasil, Quadra 5, Lote 09/10, Bloco A, 5º Andar, Asa Sul -
CEP 70.070-050 Brasília/DF - <https://www.gov.br/participamaisbrasil/ciamp-rua>





**COMITÊ INTERSETORIAL DE ACOMPANHAMENTO E MONITORAMENTO DA
POLÍTICA NACIONAL PARA POPULAÇÃO EM SITUAÇÃO DE RUA**

Setor de Autarquias Sul, Edifício Multi Brasil, Quadra 5, Lote 09/10, Bloco A, 5º Andar, Asa Sul -
CEP 70.070-050 Brasília/DF - <https://www.gov.br/participamaisbrasil/ciamp-rua>





**COMITÊ INTERSETORIAL DE ACOMPANHAMENTO E MONITORAMENTO DA
POLÍTICA NACIONAL PARA POPULAÇÃO EM SITUAÇÃO DE RUA**

Setor de Autarquias Sul, Edifício Multi Brasil, Quadra 5, Lote 09/10, Bloco A, 5º Andar, Asa Sul -
CEP 70.070-050 Brasília/DF - <https://www.gov.br/participamaisbrasil/ciamp-rua>

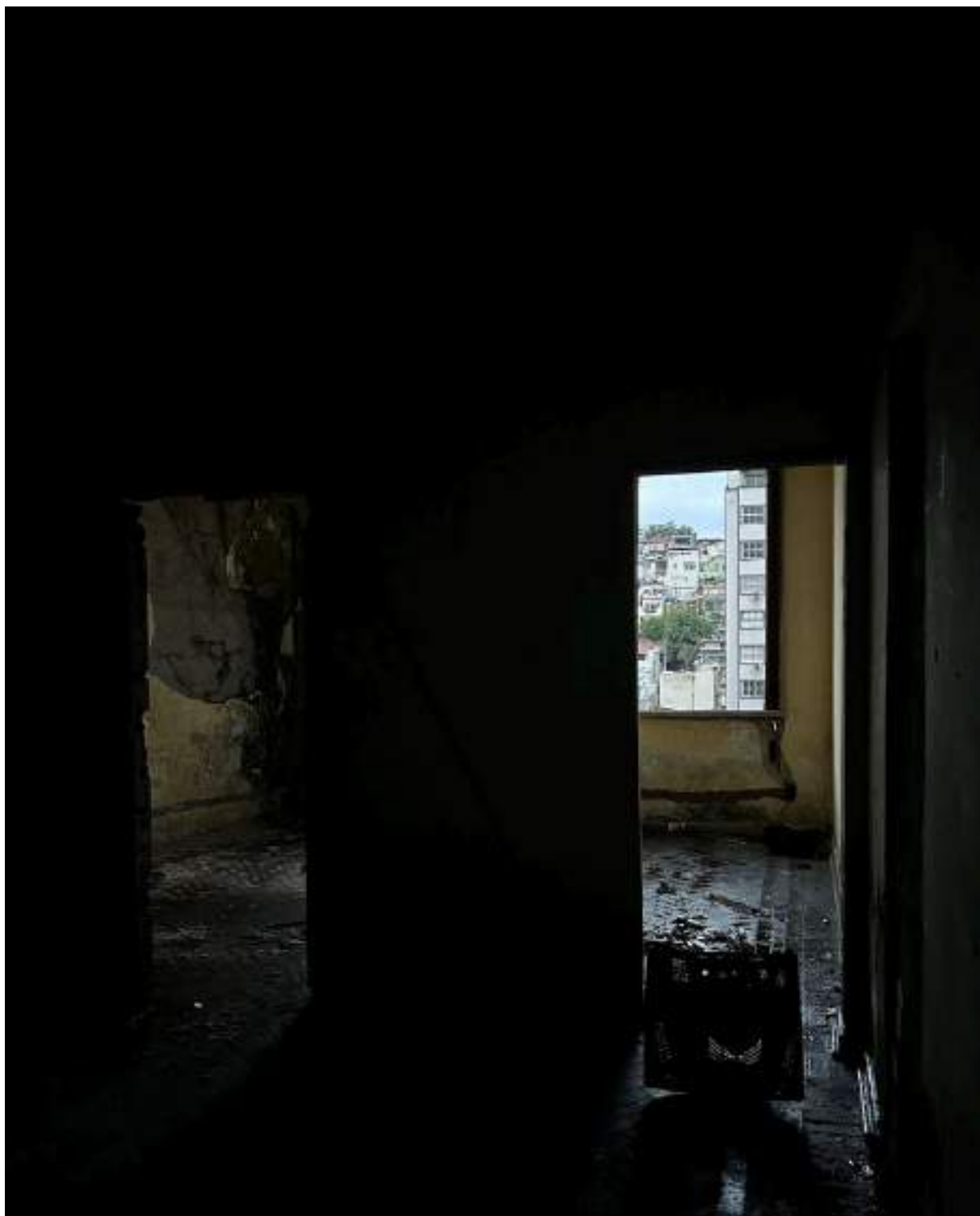



**COMITÊ INTERSETORIAL DE ACOMPANHAMENTO E MONITORAMENTO DA
POLÍTICA NACIONAL PARA POPULAÇÃO EM SITUAÇÃO DE RUA**

Setor de Autarquias Sul, Edifício Multi Brasil, Quadra 5, Lote 09/10, Bloco A, 5º Andar, Asa Sul -
CEP 70.070-050 Brasília/DF - <https://www.gov.br/participamaissbrasil/ciamp-rua>





**COMITÊ INTERSETORIAL DE ACOMPANHAMENTO E MONITORAMENTO DA
POLÍTICA NACIONAL PARA POPULAÇÃO EM SITUAÇÃO DE RUA**

Setor de Autarquias Sul, Edifício Multi Brasil, Quadra 5, Lote 09/10, Bloco A, 5º Andar, Asa Sul -
CEP 70.070-050 Brasília/DF - <https://www.gov.br/participamaisbrasil/ciamp-rua>





**COMITÊ INTERSETORIAL DE ACOMPANHAMENTO E MONITORAMENTO DA
POLÍTICA NACIONAL PARA POPULAÇÃO EM SITUAÇÃO DE RUA**

Setor de Autarquias Sul, Edifício Multi Brasil, Quadra 5, Lote 09/10, Bloco A, 5º Andar, Asa Sul -
CEP 70.070-050 Brasília/DF - <https://www.gov.br/participamaisbrasil/ciamp-rua>





**COMITÊ INTERSETORIAL DE ACOMPANHAMENTO E MONITORAMENTO DA
POLÍTICA NACIONAL PARA POPULAÇÃO EM SITUAÇÃO DE RUA**

Setor de Autarquias Sul, Edifício Multi Brasil, Quadra 5, Lote 09/10, Bloco A, 5º Andar, Asa Sul -
CEP 70.070-050 Brasília/DF - <https://www.gov.br/participamaisbrasil/ciamp-rua>





**COMITÊ INTERSETORIAL DE ACOMPANHAMENTO E MONITORAMENTO DA
POLÍTICA NACIONAL PARA POPULAÇÃO EM SITUAÇÃO DE RUA**

Setor de Autarquias Sul, Edifício Multi Brasil, Quadra 5, Lote 09/10, Bloco A, 5º Andar, Asa Sul -
CEP 70.070-050 Brasília/DF - <https://www.gov.br/participamaisbrasil/ciamp-rua>





**COMITÊ INTERSETORIAL DE ACOMPANHAMENTO E MONITORAMENTO DA
POLÍTICA NACIONAL PARA POPULAÇÃO EM SITUAÇÃO DE RUA**

Setor de Autarquias Sul, Edifício Multi Brasil, Quadra 5, Lote 09/10, Bloco A, 5º Andar, Asa Sul -
CEP 70.070-050 Brasília/DF - <https://www.gov.br/participamaisbrasil/ciamp-rua>





**COMITÊ INTERSETORIAL DE ACOMPANHAMENTO E MONITORAMENTO DA
POLÍTICA NACIONAL PARA POPULAÇÃO EM SITUAÇÃO DE RUA**

Setor de Autarquias Sul, Edifício Multi Brasil, Quadra 5, Lote 09/10, Bloco A, 5º Andar, Asa Sul -
CEP 70.070-050 Brasília/DF - <https://www.gov.br/participamaisbrasil/ciamp-rua>





**COMITÊ INTERSETORIAL DE ACOMPANHAMENTO E MONITORAMENTO DA
POLÍTICA NACIONAL PARA POPULAÇÃO EM SITUAÇÃO DE RUA**

Setor de Autarquias Sul, Edifício Multi Brasil, Quadra 5, Lote 09/10, Bloco A, 5º Andar, Asa Sul -
CEP 70.070-050 Brasília/DF - <https://www.gov.br/participamaisbrasil/ciamp-rua>





**COMITÊ INTERSETORIAL DE ACOMPANHAMENTO E MONITORAMENTO DA
POLÍTICA NACIONAL PARA POPULAÇÃO EM SITUAÇÃO DE RUA**

Setor de Autarquias Sul, Edifício Multi Brasil, Quadra 5, Lote 09/10, Bloco A, 5º Andar, Asa Sul -
CEP 70.070-050 Brasília/DF - <https://www.gov.br/participamaisbrasil/ciamp-rua>





**COMITÊ INTERSETORIAL DE ACOMPANHAMENTO E MONITORAMENTO DA
POLÍTICA NACIONAL PARA POPULAÇÃO EM SITUAÇÃO DE RUA**

Setor de Autarquias Sul, Edifício Multi Brasil, Quadra 5, Lote 09/10, Bloco A, 5º Andar, Asa Sul -
CEP 70.070-050 Brasília/DF - <https://www.gov.br/participamaisbrasil/ciamp-rua>





**COMITÊ INTERSETORIAL DE ACOMPANHAMENTO E MONITORAMENTO DA
POLÍTICA NACIONAL PARA POPULAÇÃO EM SITUAÇÃO DE RUA**

Setor de Autarquias Sul, Edifício Multi Brasil, Quadra 5, Lote 09/10, Bloco A, 5º Andar, Asa Sul -
CEP 70.070-050 Brasília/DF - <https://www.gov.br/participamaibrasil/ciamp-rua>





**COMITÊ INTERSETORIAL DE ACOMPANHAMENTO E MONITORAMENTO DA
POLÍTICA NACIONAL PARA POPULAÇÃO EM SITUAÇÃO DE RUA**

Setor de Autarquias Sul, Edifício Multi Brasil, Quadra 5, Lote 09/10, Bloco A, 5º Andar, Asa Sul -
CEP 70.070-050 Brasília/DF - <https://www.gov.br/participamaissbrasil/ciamp-rua>





**COMITÊ INTERSETORIAL DE ACOMPANHAMENTO E MONITORAMENTO DA
POLÍTICA NACIONAL PARA POPULAÇÃO EM SITUAÇÃO DE RUA**

Setor de Autarquias Sul, Edifício Multi Brasil, Quadra 5, Lote 09/10, Bloco A, 5º Andar, Asa Sul -
CEP 70.070-050 Brasília/DF - <https://www.gov.br/participamaisbrasil/ciamp-rua>





**COMITÊ INTERSETORIAL DE ACOMPANHAMENTO E MONITORAMENTO DA
POLÍTICA NACIONAL PARA POPULAÇÃO EM SITUAÇÃO DE RUA**

Setor de Autarquias Sul, Edifício Multi Brasil, Quadra 5, Lote 09/10, Bloco A, 5º Andar, Asa Sul -
CEP 70.070-050 Brasília/DF - <https://www.gov.br/participamaisbrasil/ciamp-rua>





**COMITÊ INTERSETORIAL DE ACOMPANHAMENTO E MONITORAMENTO DA
POLÍTICA NACIONAL PARA POPULAÇÃO EM SITUAÇÃO DE RUA**

Setor de Autarquias Sul, Edifício Multi Brasil, Quadra 5, Lote 09/10, Bloco A, 5º Andar, Asa Sul -
CEP 70.070-050 Brasília/DF - <https://www.gov.br/participamaisbrasil/ciamp-rua>





**COMITÊ INTERSETORIAL DE ACOMPANHAMENTO E MONITORAMENTO DA
POLÍTICA NACIONAL PARA POPULAÇÃO EM SITUAÇÃO DE RUA**

Setor de Autarquias Sul, Edifício Multi Brasil, Quadra 5, Lote 09/10, Bloco A, 5º Andar, Asa Sul -
CEP 70.070-050 Brasília/DF - <https://www.gov.br/participamaisbrasil/ciamp-rua>





**COMITÊ INTERSETORIAL DE ACOMPANHAMENTO E MONITORAMENTO DA
POLÍTICA NACIONAL PARA POPULAÇÃO EM SITUAÇÃO DE RUA**

Setor de Autarquias Sul, Edifício Multi Brasil, Quadra 5, Lote 09/10, Bloco A, 5º Andar, Asa Sul -
CEP 70.070-050 Brasília/DF - <https://www.gov.br/participamaissbrasil/ciamp-rua>





**COMITÊ INTERSETORIAL DE ACOMPANHAMENTO E MONITORAMENTO DA
POLÍTICA NACIONAL PARA POPULAÇÃO EM SITUAÇÃO DE RUA**

Setor de Autarquias Sul, Edifício Multi Brasil, Quadra 5, Lote 09/10, Bloco A, 5º Andar, Asa Sul -
CEP 70.070-050 Brasília/DF - <https://www.gov.br/participamaibrasil/ciamp-rua>





**COMITÊ INTERSETORIAL DE ACOMPANHAMENTO E MONITORAMENTO DA
POLÍTICA NACIONAL PARA POPULAÇÃO EM SITUAÇÃO DE RUA**

Setor de Autarquias Sul, Edifício Multi Brasil, Quadra 5, Lote 09/10, Bloco A, 5º Andar, Asa Sul -
CEP 70.070-050 Brasília/DF - <https://www.gov.br/participamaisbrasil/ciamp-rua>





**COMITÊ INTERSETORIAL DE ACOMPANHAMENTO E MONITORAMENTO DA
POLÍTICA NACIONAL PARA POPULAÇÃO EM SITUAÇÃO DE RUA**

Setor de Autarquias Sul, Edifício Multi Brasil, Quadra 5, Lote 09/10, Bloco A, 5º Andar, Asa Sul -
CEP 70.070-050 Brasília/DF - <https://www.gov.br/participamaisbrasil/ciamp-rua>





**COMITÊ INTERSETORIAL DE ACOMPANHAMENTO E MONITORAMENTO DA
POLÍTICA NACIONAL PARA POPULAÇÃO EM SITUAÇÃO DE RUA**

Setor de Autarquias Sul, Edifício Multi Brasil, Quadra 5, Lote 09/10, Bloco A, 5º Andar, Asa Sul -
CEP 70.070-050 Brasília/DF - <https://www.gov.br/participamaisbrasil/ciamp-rua>

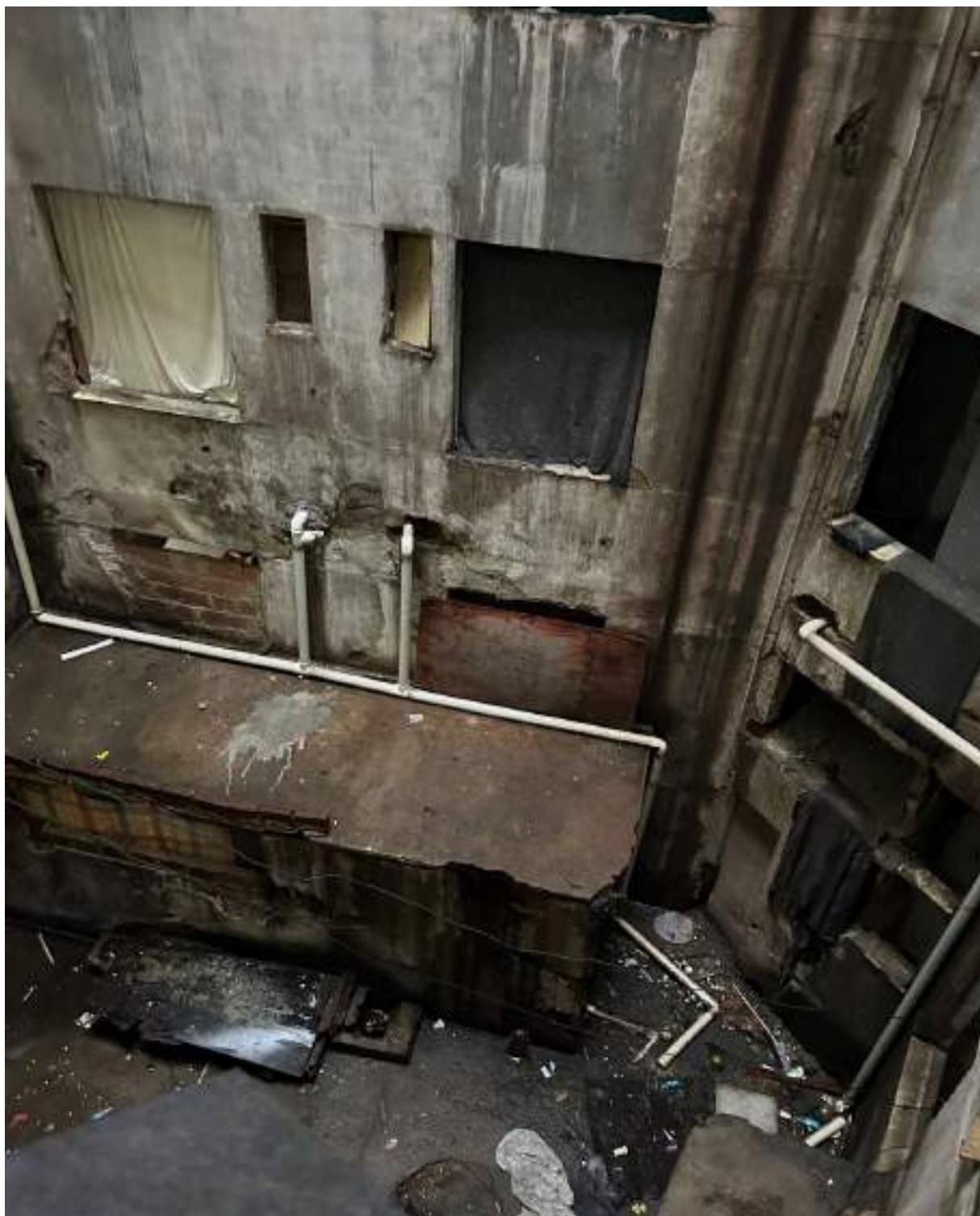



**COMITÊ INTERSETORIAL DE ACOMPANHAMENTO E MONITORAMENTO DA
POLÍTICA NACIONAL PARA POPULAÇÃO EM SITUAÇÃO DE RUA**

Setor de Autarquias Sul, Edifício Multi Brasil, Quadra 5, Lote 09/10, Bloco A, 5º Andar, Asa Sul -
CEP 70.070-050 Brasília/DF - <https://www.gov.br/participamaisbrasil/ciamp-rua>





**COMITÊ INTERSETORIAL DE ACOMPANHAMENTO E MONITORAMENTO DA
POLÍTICA NACIONAL PARA POPULAÇÃO EM SITUAÇÃO DE RUA**

Setor de Autarquias Sul, Edifício Multi Brasil, Quadra 5, Lote 09/10, Bloco A, 5º Andar, Asa Sul -
CEP 70.070-050 Brasília/DF - <https://www.gov.br/participamaisbrasil/ciamp-rua>





**COMITÊ INTERSETORIAL DE ACOMPANHAMENTO E MONITORAMENTO DA
POLÍTICA NACIONAL PARA POPULAÇÃO EM SITUAÇÃO DE RUA**

Setor de Autarquias Sul, Edifício Multi Brasil, Quadra 5, Lote 09/10, Bloco A, 5º Andar, Asa Sul -
CEP 70.070-050 Brasília/DF - <https://www.gov.br/participamaissbrasil/ciamp-rua>





**COMITÊ INTERSETORIAL DE ACOMPANHAMENTO E MONITORAMENTO DA
POLÍTICA NACIONAL PARA POPULAÇÃO EM SITUAÇÃO DE RUA**

Setor de Autarquias Sul, Edifício Multi Brasil, Quadra 5, Lote 09/10, Bloco A, 5º Andar, Asa Sul -
CEP 70.070-050 Brasília/DF - <https://www.gov.br/participamaisbrasil/ciamp-rua>





**COMITÊ INTERSETORIAL DE ACOMPANHAMENTO E MONITORAMENTO DA
POLÍTICA NACIONAL PARA POPULAÇÃO EM SITUAÇÃO DE RUA**

Setor de Autarquias Sul, Edifício Multi Brasil, Quadra 5, Lote 09/10, Bloco A, 5º Andar, Asa Sul -
CEP 70.070-050 Brasília/DF - <https://www.gov.br/participamaisbrasil/ciamp-rua>





**COMITÊ INTERSETORIAL DE ACOMPANHAMENTO E MONITORAMENTO DA
POLÍTICA NACIONAL PARA POPULAÇÃO EM SITUAÇÃO DE RUA**

Setor de Autarquias Sul, Edifício Multi Brasil, Quadra 5, Lote 09/10, Bloco A, 5º Andar, Asa Sul -
CEP 70.070-050 Brasília/DF - <https://www.gov.br/participamaisbrasil/ciamp-rua>





**COMITÊ INTERSETORIAL DE ACOMPANHAMENTO E MONITORAMENTO DA
POLÍTICA NACIONAL PARA POPULAÇÃO EM SITUAÇÃO DE RUA**

Setor de Autarquias Sul, Edifício Multi Brasil, Quadra 5, Lote 09/10, Bloco A, 5º Andar, Asa Sul -
CEP 70.070-050 Brasília/DF - <https://www.gov.br/participamaisbrasil/ciamp-rua>





**COMITÊ INTERSETORIAL DE ACOMPANHAMENTO E MONITORAMENTO DA
POLÍTICA NACIONAL PARA POPULAÇÃO EM SITUAÇÃO DE RUA**

Setor de Autarquias Sul, Edifício Multi Brasil, Quadra 5, Lote 09/10, Bloco A, 5º Andar, Asa Sul -
CEP 70.070-050 Brasília/DF - <https://www.gov.br/participamaissbrasil/ciamp-rua>





**COMITÊ INTERSETORIAL DE ACOMPANHAMENTO E MONITORAMENTO DA
POLÍTICA NACIONAL PARA POPULAÇÃO EM SITUAÇÃO DE RUA**

Setor de Autarquias Sul, Edifício Multi Brasil, Quadra 5, Lote 09/10, Bloco A, 5º Andar, Asa Sul -
CEP 70.070-050 Brasília/DF - <https://www.gov.br/participamaisbrasil/ciamp-rua>





**COMITÊ INTERSETORIAL DE ACOMPANHAMENTO E MONITORAMENTO DA
POLÍTICA NACIONAL PARA POPULAÇÃO EM SITUAÇÃO DE RUA**

Setor de Autarquias Sul, Edifício Multi Brasil, Quadra 5, Lote 09/10, Bloco A, 5º Andar, Asa Sul -
CEP 70.070-050 Brasília/DF - <https://www.gov.br/participamaisbrasil/ciamp-rua>





**COMITÊ INTERSETORIAL DE ACOMPANHAMENTO E MONITORAMENTO DA
POLÍTICA NACIONAL PARA POPULAÇÃO EM SITUAÇÃO DE RUA**

Setor de Autarquias Sul, Edifício Multi Brasil, Quadra 5, Lote 09/10, Bloco A, 5º Andar, Asa Sul -
CEP 70.070-050 Brasília/DF - <https://www.gov.br/participamaisbrasil/ciamp-rua>





**COMITÊ INTERSETORIAL DE ACOMPANHAMENTO E MONITORAMENTO DA
POLÍTICA NACIONAL PARA POPULAÇÃO EM SITUAÇÃO DE RUA**

Setor de Autarquias Sul, Edifício Multi Brasil, Quadra 5, Lote 09/10, Bloco A, 5º Andar, Asa Sul -
CEP 70.070-050 Brasília/DF - <https://www.gov.br/participamaisbrasil/ciamp-rua>





**COMITÊ INTERSETORIAL DE ACOMPANHAMENTO E MONITORAMENTO DA
POLÍTICA NACIONAL PARA POPULAÇÃO EM SITUAÇÃO DE RUA**

Setor de Autarquias Sul, Edifício Multi Brasil, Quadra 5, Lote 09/10, Bloco A, 5º Andar, Asa Sul -
CEP 70.070-050 Brasília/DF - <https://www.gov.br/participamaibrasil/ciamp-rua>





**COMITÊ INTERSETORIAL DE ACOMPANHAMENTO E MONITORAMENTO DA
POLÍTICA NACIONAL PARA POPULAÇÃO EM SITUAÇÃO DE RUA**

Setor de Autarquias Sul, Edifício Multi Brasil, Quadra 5, Lote 09/10, Bloco A, 5º Andar, Asa Sul -
CEP 70.070-050 Brasília/DF - <https://www.gov.br/participamaisbrasil/ciamp-rua>





**COMITÊ INTERSETORIAL DE ACOMPANHAMENTO E MONITORAMENTO DA
POLÍTICA NACIONAL PARA POPULAÇÃO EM SITUAÇÃO DE RUA**

Setor de Autarquias Sul, Edifício Multi Brasil, Quadra 5, Lote 09/10, Bloco A, 5º Andar, Asa Sul -
CEP 70.070-050 Brasília/DF - <https://www.gov.br/participamaisbrasil/ciamp-rua>





**COMITÊ INTERSETORIAL DE ACOMPANHAMENTO E MONITORAMENTO DA
POLÍTICA NACIONAL PARA POPULAÇÃO EM SITUAÇÃO DE RUA**

Setor de Autarquias Sul, Edifício Multi Brasil, Quadra 5, Lote 09/10, Bloco A, 5º Andar, Asa Sul -
CEP 70.070-050 Brasília/DF - <https://www.gov.br/participamaisbrasil/ciamp-rua>





**COMITÊ INTERSETORIAL DE ACOMPANHAMENTO E MONITORAMENTO DA
POLÍTICA NACIONAL PARA POPULAÇÃO EM SITUAÇÃO DE RUA**

Setor de Autarquias Sul, Edifício Multi Brasil, Quadra 5, Lote 09/10, Bloco A, 5º Andar, Asa Sul -
CEP 70.070-050 Brasília/DF - <https://www.gov.br/participamaissbrasil/ciamp-rua>





**COMITÊ INTERSETORIAL DE ACOMPANHAMENTO E MONITORAMENTO DA
POLÍTICA NACIONAL PARA POPULAÇÃO EM SITUAÇÃO DE RUA**

Setor de Autarquias Sul, Edifício Multi Brasil, Quadra 5, Lote 09/10, Bloco A, 5º Andar, Asa Sul -
CEP 70.070-050 Brasília/DF - <https://www.gov.br/participamaisbrasil/ciamp-rua>





**COMITÊ INTERSETORIAL DE ACOMPANHAMENTO E MONITORAMENTO DA
POLÍTICA NACIONAL PARA POPULAÇÃO EM SITUAÇÃO DE RUA**

Setor de Autarquias Sul, Edifício Multi Brasil, Quadra 5, Lote 09/10, Bloco A, 5º Andar, Asa Sul -
CEP 70.070-050 Brasília/DF - <https://www.gov.br/participamaisbrasil/ciamp-rua>





**COMITÊ INTERSETORIAL DE ACOMPANHAMENTO E MONITORAMENTO DA
POLÍTICA NACIONAL PARA POPULAÇÃO EM SITUAÇÃO DE RUA**

Setor de Autarquias Sul, Edifício Multi Brasil, Quadra 5, Lote 09/10, Bloco A, 5º Andar, Asa Sul -
CEP 70.070-050 Brasília/DF - <https://www.gov.br/participamaisbrasil/ciamp-rua>





**COMITÊ INTERSETORIAL DE ACOMPANHAMENTO E MONITORAMENTO DA
POLÍTICA NACIONAL PARA POPULAÇÃO EM SITUAÇÃO DE RUA**

Setor de Autarquias Sul, Edifício Multi Brasil, Quadra 5, Lote 09/10, Bloco A, 5º Andar, Asa Sul -
CEP 70.070-050 Brasília/DF - <https://www.gov.br/participamaisbrasil/ciamp-rua>





**COMITÊ INTERSETORIAL DE ACOMPANHAMENTO E MONITORAMENTO DA
POLÍTICA NACIONAL PARA POPULAÇÃO EM SITUAÇÃO DE RUA**

Setor de Autarquias Sul, Edifício Multi Brasil, Quadra 5, Lote 09/10, Bloco A, 5º Andar, Asa Sul -
CEP 70.070-050 Brasília/DF - <https://www.gov.br/participamaisbrasil/ciamp-rua>





**COMITÊ INTERSETORIAL DE ACOMPANHAMENTO E MONITORAMENTO DA
POLÍTICA NACIONAL PARA POPULAÇÃO EM SITUAÇÃO DE RUA**

Setor de Autarquias Sul, Edifício Multi Brasil, Quadra 5, Lote 09/10, Bloco A, 5º Andar, Asa Sul -
CEP 70.070-050 Brasília/DF - <https://www.gov.br/participamaissbrasil/ciamp-rua>





**COMITÊ INTERSETORIAL DE ACOMPANHAMENTO E MONITORAMENTO DA
POLÍTICA NACIONAL PARA POPULAÇÃO EM SITUAÇÃO DE RUA**

Setor de Autarquias Sul, Edifício Multi Brasil, Quadra 5, Lote 09/10, Bloco A, 5º Andar, Asa Sul -
CEP 70.070-050 Brasília/DF - <https://www.gov.br/participamaissbrasil/ciamp-rua>





**COMITÊ INTERSETORIAL DE ACOMPANHAMENTO E MONITORAMENTO DA
POLÍTICA NACIONAL PARA POPULAÇÃO EM SITUAÇÃO DE RUA**

Setor de Autarquias Sul, Edifício Multi Brasil, Quadra 5, Lote 09/10, Bloco A, 5º Andar, Asa Sul -
CEP 70.070-050 Brasília/DF - <https://www.gov.br/participamaisbrasil/ciamp-rua>





**COMITÊ INTERSETORIAL DE ACOMPANHAMENTO E MONITORAMENTO DA
POLÍTICA NACIONAL PARA POPULAÇÃO EM SITUAÇÃO DE RUA**

Setor de Autarquias Sul, Edifício Multi Brasil, Quadra 5, Lote 09/10, Bloco A, 5º Andar, Asa Sul -
CEP 70.070-050 Brasília/DF - <https://www.gov.br/participamaisbrasil/ciamp-rua>





**COMITÊ INTERSETORIAL DE ACOMPANHAMENTO E MONITORAMENTO DA
POLÍTICA NACIONAL PARA POPULAÇÃO EM SITUAÇÃO DE RUA**

Setor de Autarquias Sul, Edifício Multi Brasil, Quadra 5, Lote 09/10, Bloco A, 5º Andar, Asa Sul -
CEP 70.070-050 Brasília/DF - <https://www.gov.br/participamaisbrasil/ciamp-rua>





**COMITÊ INTERSETORIAL DE ACOMPANHAMENTO E MONITORAMENTO DA
POLÍTICA NACIONAL PARA POPULAÇÃO EM SITUAÇÃO DE RUA**

Setor de Autarquias Sul, Edifício Multi Brasil, Quadra 5, Lote 09/10, Bloco A, 5º Andar, Asa Sul -
CEP 70.070-050 Brasília/DF - <https://www.gov.br/participamaisbrasil/ciamp-rua>





**COMITÊ INTERSETORIAL DE ACOMPANHAMENTO E MONITORAMENTO DA
POLÍTICA NACIONAL PARA POPULAÇÃO EM SITUAÇÃO DE RUA**

Setor de Autarquias Sul, Edifício Multi Brasil, Quadra 5, Lote 09/10, Bloco A, 5º Andar, Asa Sul -
CEP 70.070-050 Brasília/DF - <https://www.gov.br/participamaisbrasil/ciamp-rua>





**COMITÊ INTERSETORIAL DE ACOMPANHAMENTO E MONITORAMENTO DA
POLÍTICA NACIONAL PARA POPULAÇÃO EM SITUAÇÃO DE RUA**

Setor de Autarquias Sul, Edifício Multi Brasil, Quadra 5, Lote 09/10, Bloco A, 5º Andar, Asa Sul -
CEP 70.070-050 Brasília/DF - <https://www.gov.br/participamaisbrasil/ciamp-rua>





**COMITÊ INTERSETORIAL DE ACOMPANHAMENTO E MONITORAMENTO DA
POLÍTICA NACIONAL PARA POPULAÇÃO EM SITUAÇÃO DE RUA**

Setor de Autarquias Sul, Edifício Multi Brasil, Quadra 5, Lote 09/10, Bloco A, 5º Andar, Asa Sul -
CEP 70.070-050 Brasília/DF - <https://www.gov.br/participamaisbrasil/ciamp-rua>





**COMITÊ INTERSETORIAL DE ACOMPANHAMENTO E MONITORAMENTO DA
POLÍTICA NACIONAL PARA POPULAÇÃO EM SITUAÇÃO DE RUA**

Setor de Autarquias Sul, Edifício Multi Brasil, Quadra 5, Lote 09/10, Bloco A, 5º Andar, Asa Sul -
CEP 70.070-050 Brasília/DF - <https://www.gov.br/participamaisbrasil/ciamp-rua>





**COMITÊ INTERSETORIAL DE ACOMPANHAMENTO E MONITORAMENTO DA
POLÍTICA NACIONAL PARA POPULAÇÃO EM SITUAÇÃO DE RUA**

Setor de Autarquias Sul, Edifício Multi Brasil, Quadra 5, Lote 09/10, Bloco A, 5º Andar, Asa Sul -
CEP 70.070-050 Brasília/DF - <https://www.gov.br/participamaissbrasil/ciamp-rua>





**COMITÊ INTERSETORIAL DE ACOMPANHAMENTO E MONITORAMENTO DA
POLÍTICA NACIONAL PARA POPULAÇÃO EM SITUAÇÃO DE RUA**

Setor de Autarquias Sul, Edifício Multi Brasil, Quadra 5, Lote 09/10, Bloco A, 5º Andar, Asa Sul -
CEP 70.070-050 Brasília/DF - <https://www.gov.br/participamaisbrasil/ciamp-rua>





**COMITÊ INTERSETORIAL DE ACOMPANHAMENTO E MONITORAMENTO DA
POLÍTICA NACIONAL PARA POPULAÇÃO EM SITUAÇÃO DE RUA**

Setor de Autarquias Sul, Edifício Multi Brasil, Quadra 5, Lote 09/10, Bloco A, 5º Andar, Asa Sul -
CEP 70.070-050 Brasília/DF - <https://www.gov.br/participamaisbrasil/ciamp-rua>





**COMITÊ INTERSETORIAL DE ACOMPANHAMENTO E MONITORAMENTO DA
POLÍTICA NACIONAL PARA POPULAÇÃO EM SITUAÇÃO DE RUA**

Setor de Autarquias Sul, Edifício Multi Brasil, Quadra 5, Lote 09/10, Bloco A, 5º Andar, Asa Sul -
CEP 70.070-050 Brasília/DF - <https://www.gov.br/participamaisbrasil/ciamp-rua>





**COMITÊ INTERSETORIAL DE ACOMPANHAMENTO E MONITORAMENTO DA
POLÍTICA NACIONAL PARA POPULAÇÃO EM SITUAÇÃO DE RUA**

Setor de Autarquias Sul, Edifício Multi Brasil, Quadra 5, Lote 09/10, Bloco A, 5º Andar, Asa Sul -
CEP 70.070-050 Brasília/DF - <https://www.gov.br/participamaisbrasil/ciamp-rua>





**COMITÊ INTERSETORIAL DE ACOMPANHAMENTO E MONITORAMENTO DA
POLÍTICA NACIONAL PARA POPULAÇÃO EM SITUAÇÃO DE RUA**

Setor de Autarquias Sul, Edifício Multi Brasil, Quadra 5, Lote 09/10, Bloco A, 5º Andar, Asa Sul -
CEP 70.070-050 Brasília/DF - <https://www.gov.br/participamaisbrasil/ciamp-rua>





**COMITÊ INTERSETORIAL DE ACOMPANHAMENTO E MONITORAMENTO DA
POLÍTICA NACIONAL PARA POPULAÇÃO EM SITUAÇÃO DE RUA**

Setor de Autarquias Sul, Edifício Multi Brasil, Quadra 5, Lote 09/10, Bloco A, 5º Andar, Asa Sul -
CEP 70.070-050 Brasília/DF - <https://www.gov.br/participamaisbrasil/ciamp-rua>





**COMITÊ INTERSETORIAL DE ACOMPANHAMENTO E MONITORAMENTO DA
POLÍTICA NACIONAL PARA POPULAÇÃO EM SITUAÇÃO DE RUA**

Setor de Autarquias Sul, Edifício Multi Brasil, Quadra 5, Lote 09/10, Bloco A, 5º Andar, Asa Sul -
CEP 70.070-050 Brasília/DF - <https://www.gov.br/participamaisbrasil/ciamp-rua>

RECOMENDAÇÕES

Com base nos elementos extraídos da visita técnica, o CIAMP-Rua Nacional recomenda:

1. Que as famílias não sejam separadas do convívio familiar e comunitário, onde estão estabelecidos seus laços sociais e redes de apoio;
2. Que os moradores não sejam encaminhados de maneira dispersa para as unidades socioassistenciais de acolhimento, mas sim para hotéis, de modo a mantê-los unidos;
3. Que, caso seja cedido o benefício de auxílio aluguel, que as moradias estejam situadas a mesma região para que os vínculos comunitários não sejam fragilizados e/ou rompidos;
4. Que equipe do Serviço Especializado em Abordagem Social (SEAS) acompanhe esta famílias e resguardem seus direitos de acessar os programas e benefícios do Governo Federal;
5. Que o Fórum da Secretaria de Patrimônio da União (SPU) no Rio de Janeiro acompanhe as famílias e as encaminhe para imóveis do Governo Federal, situados todos na mesma região, a fim de preservar os vínculos familiares e comunitários.

