

ID 354 : Santo André/SP

Nome Padronizado: Implantação e Operação de Ramal Ferroviário em Santo André/SP (Autorização)

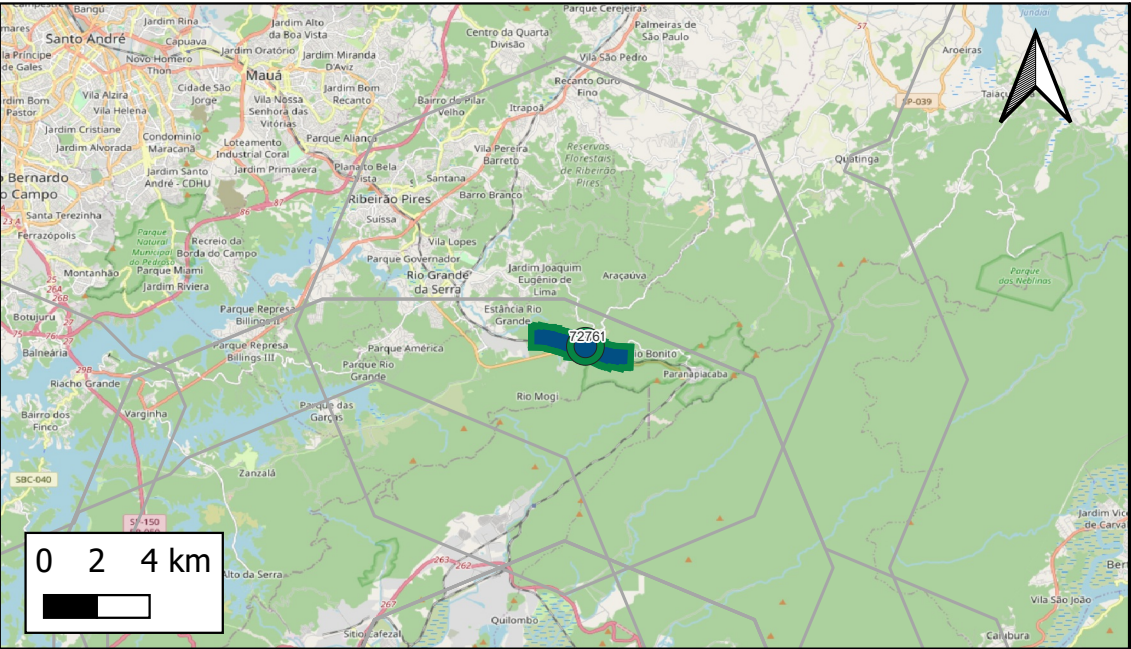

- Obras Pontuais
- Ampliação
 - Estudo/Projeto
 - Implantação
 - Manutenção
 - Operação
- Obras Lineares
- Ampliação
 - Estudo/Projeto
 - Implantação
 - Manutenção
 - Operação
- Empreendimentos

Respondente Empreendimento: MT-SNTF
Responsável Execução: Privado
Responsável Gestão: ANTT

Infraestrutura principal: Santo André/SP

Status Avaliado: Em concepção

Ano declarado de início das obras: 0;
Ano de conclusão (última obra): 0
Duração total avaliada: 0 anos.

| Grupo Serv | Tipo Serviço | Componente infra | Qtd Obras | Extensão (KM) |
|-------------|--------------|-------------------------------|-----------|---------------|
| Implantação | Implantação | Pátio de Transbordo de Cargas | 1 | |
| Implantação | Implantação | Trecho Ferroviário | 1 | 9 |
| Operação | Operação | Pátio de Transbordo de Cargas | 1 | |
| Operação | Operação | Trecho Ferroviário | 1 | 9 |

Valor global declarado: R\$322.000.000, sendo R\$322.000.000 de CAPEX e R\$ 0 de OPEX.

Detalhamento de Obras do Empreendimento (Limitado às 13 primeiras obras)

Quantidade total de obras cadastradas: 4

| ID | Descrição | Grupo Serv | Tipo Serviço | Componente infra | Extensão(km) | Ano inicio | Duração | Status | Respondente |
|-------|--|-------------|--------------|---------------------|--------------|------------|---------|--------------|-------------|
| 13811 | Operação de Santo André/SP | Operação | Operação | Trecho Ferroviário | 9 | NULL | NULL | Em concepção | INFRA S.A. |
| 23964 | Operação de Pátio de Transbordo de Cargas em Santo André - SP | Operação | Operação | Pátio de Transbordo | | NULL | NULL | Em concepção | INFRA S.A. |
| 7276 | Implantação de Santo André/SP | Implantação | Implantação | Trecho Ferroviário | 9 | NULL | NULL | Em concepção | MT-SNTF |
| 7277 | Implantação de Pátio de Transbordo de Cargas em Santo André - SP | Implantação | Implantação | Pátio de Transbordo | | NULL | NULL | Em concepção | MT-SNTF |

Notas: (i) Os dados empreendimentos e obras aqui apresentados são os que foram informados pelos respectivos respondentes. Células em branco indicam que o valor não foi informado. (ii)Todas as obras, com ou sem valores informados, tiveram seu valor global estimado durante a Modelagem Econômico-financeira adotando-se prazos e custos referenciais padronizados.

ID 355 : Presidente Kennedy/ES a Conceição do Mato Dentro/MG e Sete Lagoas/MG

Nome Padronizado: Implantação e Operação da Ferrovia Presidente Kennedy/ES a Sete Lagoas/MG (Autorização)

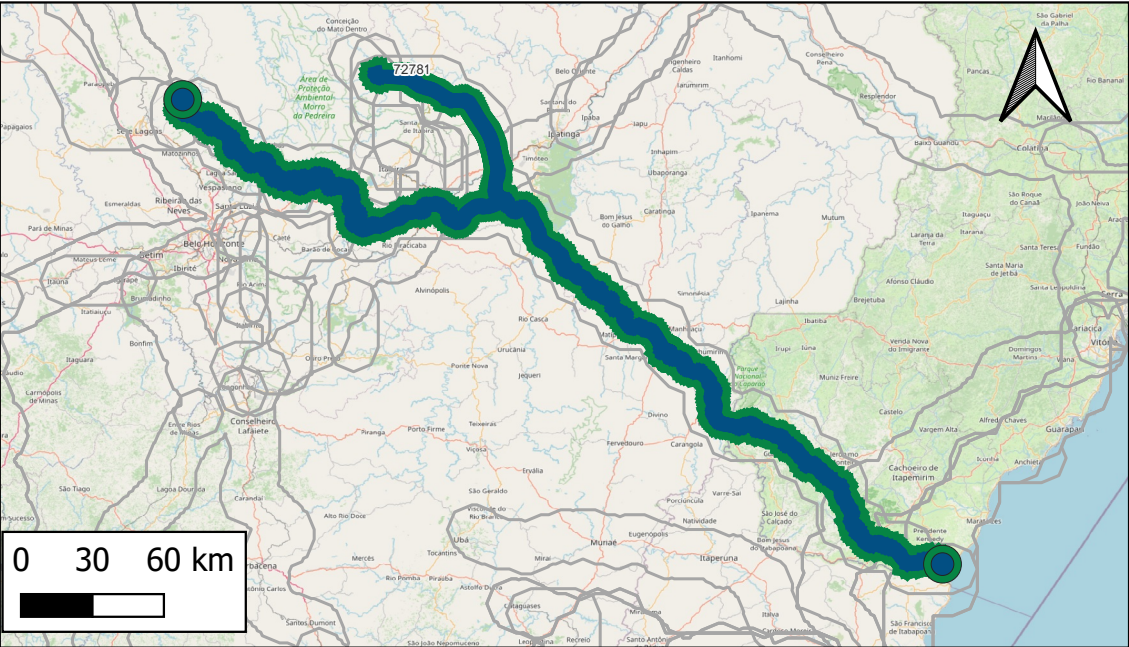

Obras Pontuais

- Ampliação
- Estudo/Projeto
- Implantação
- Manutenção
- Operação

Obras Lineares

- Ampliação
- Estudo/Projeto
- Implantação
- Manutenção
- Operação

Respondente Empreendimento: MT-SNTF
Responsável Execução: Privado
Responsável Gestão: ANTT

Infraestrutura principal: Presidente Kennedy/ES a Conceição do Mato Dentro/MG e Sete Lagoas/MG

Status Avaliado: Em concepção

Ano declarado de início das obras: 0;

Ano de conclusão (última obra): 0

Duração total avaliada: 0 anos.

| Grupo Serv | Tipo Serviço | Componente infra | Qtd Obras | Extensão (KM) |
|-------------|--------------|-------------------------------|-----------|---------------|
| Implantação | Implantação | Pátio de Transbordo de Cargas | 2 | |
| Implantação | Implantação | Trecho Ferroviário | 1 | 589 |
| Operação | Operação | Pátio de Transbordo de Cargas | 2 | |
| Operação | Operação | Trecho Ferroviário | 1 | 589 |

Valor global declarado: R\$14.300.000.000, sendo R\$14.300.000.000 de CAPEX e R\$ 0 de OPEX.

Detalhamento de Obras do Empreendimento (Limitado às 13 primeiras obras)

Quantidade total de obras cadastradas: 6

| ID | Descrição | Grupo Serv | Tipo Serviço | Componente infra | Extensão(km) | Ano inicio | Duração | Status | Respondente |
|-------|---|-------------|--------------|---------------------|--------------|------------|---------|--------------|-------------|
| 13911 | Operação de Presidente Kennedy/ES a Conceição do Mato Dentro/MG e Sete Lagoas/MG | Operação | Operação | Trecho Ferroviário | 589 | NULL | NULL | Em concepção | INFRA S.A. |
| 23965 | Operação de Pátio de Transbordo de Cargas e Sete Lagoas - MG | Operação | Operação | Pátio de Transbordo | | NULL | NULL | Em concepção | INFRA S.A. |
| 23966 | Operação de Pátio de Transbordo de Cargas em Presidente Kennedy - ES | Operação | Operação | Pátio de Transbordo | | NULL | NULL | Em concepção | INFRA S.A. |
| 7278 | Implantação de Presidente Kennedy/ES a Conceição do Mato Dentro/MG e Sete Lagoas/MG | Implantação | Implantação | Trecho Ferroviário | 589 | NULL | NULL | Em concepção | MT-SNTF |
| 7279 | Implantação de Pátio de Transbordo de Cargas em Presidente Kennedy - ES | Implantação | Implantação | Pátio de Transbordo | | NULL | NULL | Em concepção | MT-SNTF |
| 7280 | Implantação de Pátio de Transbordo de Cargas e Sete Lagoas - MG | Implantação | Implantação | Pátio de Transbordo | | NULL | NULL | Em concepção | MT-SNTF |

Notas: (i) Os dados empreendimentos e obras aqui apresentados são os que foram informados pelos respectivos respondentes. Células em branco indicam que o valor não foi informado. (ii)Todas as obras, com ou sem valores informados, tiveram seu valor global estimado durante a Modelagem Econômico-financeira adotando-se prazos e custos referenciais padronizados.

ID 356 : Barra de São Francisco/ES a Brasília/DF

Nome Padronizado: Implantação e Operação da Ferrovia Barra de São Francisco/ES a Brasília/DF (Autorização)

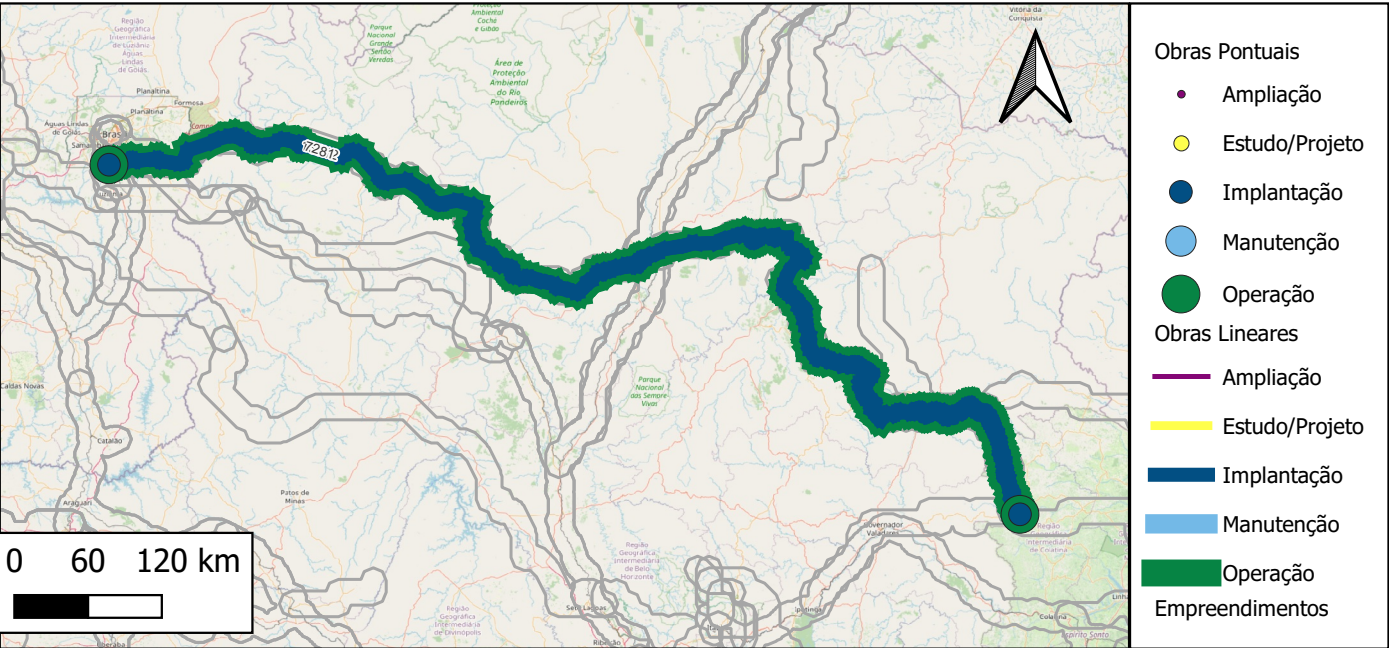

Respondente Empreendimento: MT-SNTF
Responsável Execução: Privado
Responsável Gestão: ANTT

Infraestrutura principal: Barra de São Francisco/ES a Brasília/DF

Status Avaliado: Em concepção

Ano declarado de início das obras: 0;
Ano de conclusão (última obra): 0
Duração total avaliada: 0 anos.

| Grupo Serv | Tipo Serviço | Componente infra | Qtd Obras | Extensão (KM) |
|-------------|--------------|-------------------------------|-----------|---------------|
| Implantação | Implantação | Pátio de Transbordo de Cargas | 2 | |
| Implantação | Implantação | Trecho Ferroviário | 1 | 1153 |
| Operação | Operação | Pátio de Transbordo de Cargas | 2 | |
| Operação | Operação | Trecho Ferroviário | 1 | 1153 |

Valor global declarado: R\$14.220.000.000, sendo R\$14.220.000.000 de CAPEX e R\$ 0 de OPEX.

Detalhamento de Obras do Empreendimento (Limitado às 13 primeiras obras)

Quantidade total de obras cadastradas: 6

| ID | Descrição | Grupo Serv | Tipo Serviço | Componente infra | Extensão(km) | Ano inicio | Duração | Status | Respondente |
|-------|--|-------------|--------------|---------------------|--------------|------------|---------|--------------|-------------|
| 13812 | Operação de Barra de São Francisco/ES a Brasília/DF | Operação | Operação | Trecho Ferroviário | 1153 | NULL | NULL | Em concepção | INFRA S.A. |
| 23967 | Operação de Pátio de Transbordo de Cargas em Barra de São Francisco - São | Operação | Operação | Pátio de Transbordo | | NULL | NULL | Em concepção | INFRA S.A. |
| 23968 | Operação de Pátio de Transbordo de Cargas em Brasília - DF | Operação | Operação | Pátio de Transbordo | | NULL | NULL | Em concepção | INFRA S.A. |
| 7281 | Implantação de Barra de São Francisco/ES a Brasília/DF | Implantação | Implantação | Trecho Ferroviário | 1153 | NULL | NULL | Em concepção | MT-SNTF |
| 7282 | Implantação de Pátio de Transbordo de Cargas em Barra de São Francisco - São | Implantação | Implantação | Pátio de Transbordo | | NULL | NULL | Em concepção | MT-SNTF |
| 7283 | Implantação de Pátio de Transbordo de Cargas em Brasília - DF | Implantação | Implantação | Pátio de Transbordo | | NULL | NULL | Em concepção | MT-SNTF |

Notas: (i) Os dados empreendimentos e obras aqui apresentados são os que foram informados pelos respectivos respondentes. Células em branco indicam que o valor não foi informado. (ii)Todas as obras, com ou sem valores informados, tiveram seu valor global estimado durante a Modelagem Econômico-financeira adotando-se prazos e custos referenciais padronizados.

ID 357 : Lencóis Paulista/SP

Nome Padronizado: Implantação e Operação de Ramal Ferroviário em Lencóis Paulista/SP (Autorização)

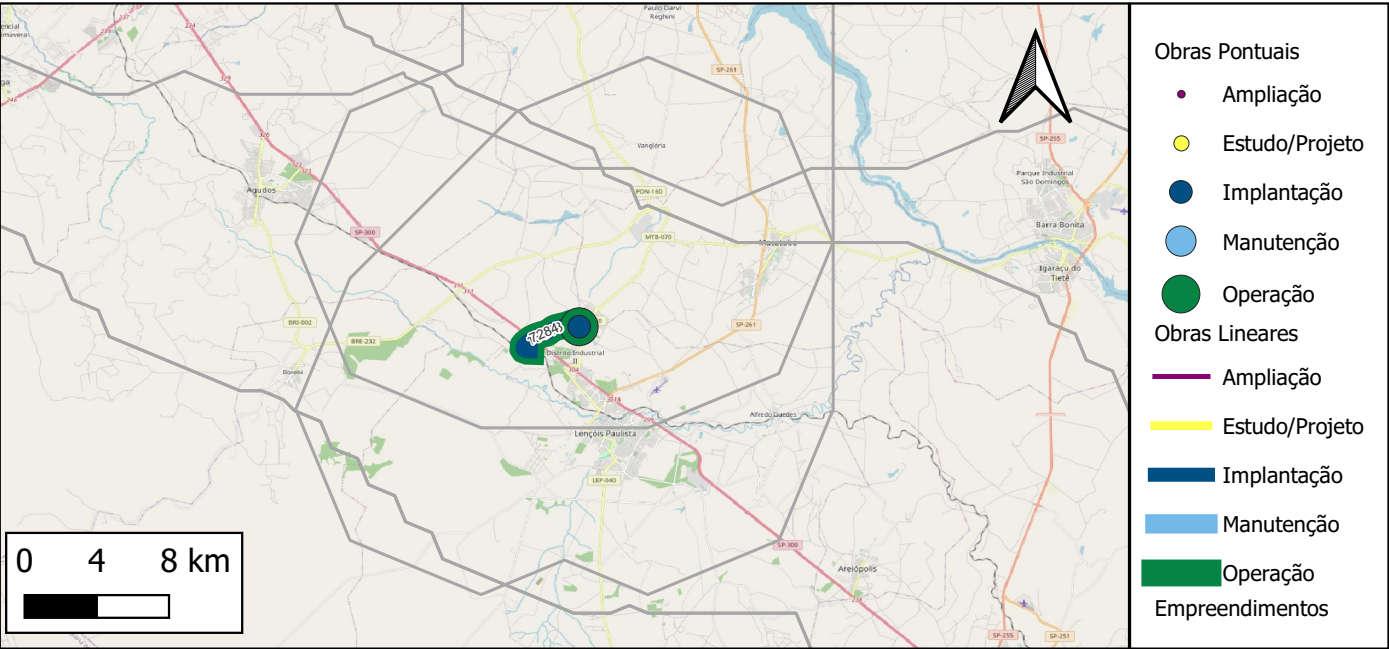

Respondente Empreendimento: MT-SNTF
Responsável Execução: Privado
Responsável Gestão: ANTT

Infraestrutura principal: Lencóis Paulista/SP

Status Avaliado: Em concepção

Ano declarado de início das obras: 0;
Ano de conclusão (última obra): 0
Duração total avaliada: 0 anos.

| Grupo Serv | Tipo Serviço | Componente infra | Qtd Obras | Extensão (KM) |
|-------------|--------------|-------------------------------|-----------|---------------|
| Implantação | Implantação | Pátio de Transbordo de Cargas | 1 | 4 |
| Operação | Operação | Pátio de Transbordo de Cargas | 1 | |
| Operação | Operação | Trecho Ferroviário | 1 | 4 |

Valor global declarado: R\$42.900.000, sendo R\$42.900.000 de CAPEX e R\$ 0 de OPEX.

Detalhamento de Obras do Empreendimento (Limitado às 13 primeiras obras)

Quantidade total de obras cadastradas: 3

| ID | Descrição | Grupo Serv | Tipo Serviço | Componente infra | Extensão(km) | Ano inicio | Duração | Status | Respondente |
|-------|---|-------------|--------------|---------------------|--------------|------------|---------|--------------|-------------|
| 13813 | Operação de Lencóis Paulista/SP | Operação | Operação | Trecho Ferroviário | 4 | NULL | NULL | Em concepção | INFRA S.A. |
| 23969 | Operação de Pátio de Transbordo de Cargas em Lencóis Paulista - SP | Operação | Operação | Pátio de Transbordo | | NULL | NULL | Em concepção | INFRA S.A. |
| 7284 | Implantação de Pátio de Transbordo de Cargas em Lencóis Paulista - SP | Implantação | Implantação | Pátio de Transbordo | 4 | NULL | NULL | Em concepção | MT-SNTF |

Notas: (i) Os dados empreendimentos e obras aqui apresentados são os que foram informados pelos respectivos respondentes. Células em branco indicam que o valor não foi informado. (ii)Todas as obras, com ou sem valores informados, tiveram seu valor global estimado durante a Modelagem Econômico-financeira adotando-se prazos e custos referenciais padronizados.

ID 358 : Lençóis Paulista/SP a Pederneiras/SP

Nome Padronizado: Implantação e Operação da Ferrovia Lençóis Paulista/SP a Pederneiras/SP (Autorização)

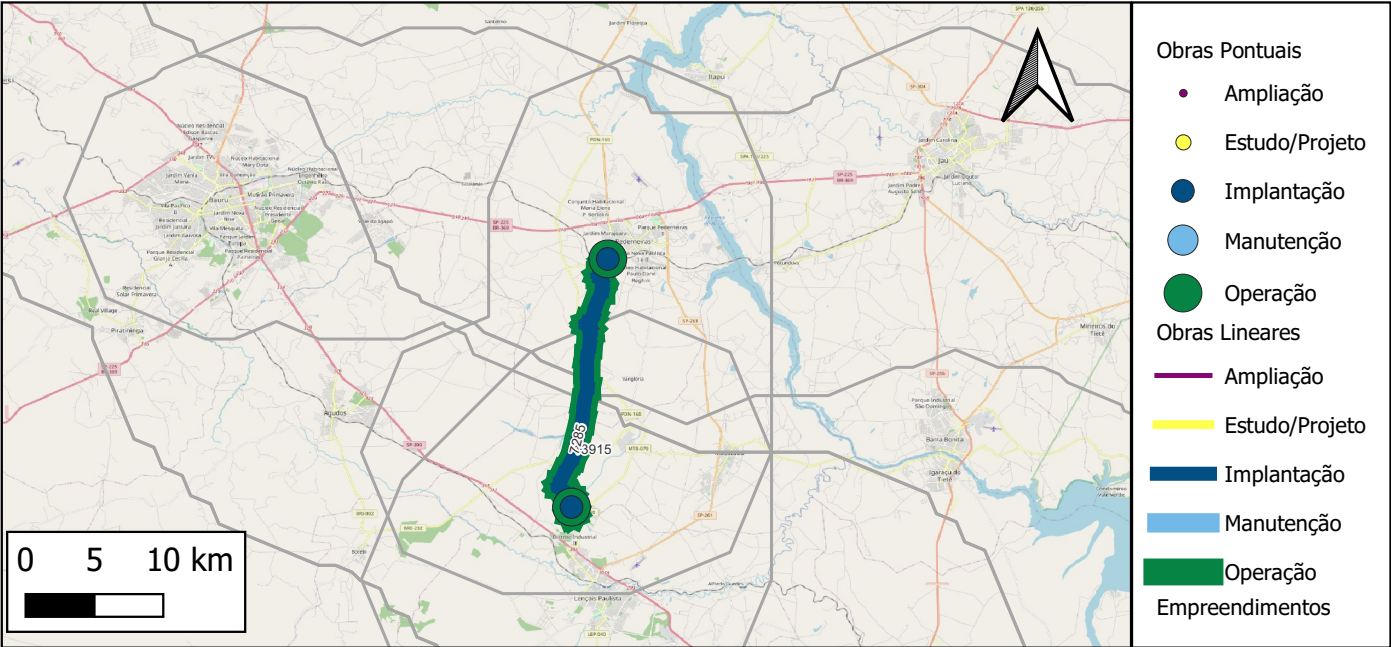

Respondente Empreendimento: MT-SNTF
 Responsável Execução: Privado
 Responsável Gestão: ANTT

Infraestrutura principal: Lençóis Paulista/SP a Pederneiras/SP

Status Avaliado: Em concepção

Ano declarado de início das obras: 0;
 Ano de conclusão (última obra): 0
 Duração total avaliada: 0 anos.

| Grupo Serv | Tipo Serviço | Componente infra | Qtd Obras | Extensão (KM) |
|-------------|--------------|-------------------------------|-----------|---------------|
| Implantação | Implantação | Pátio de Transbordo de Cargas | 2 | |
| Implantação | Implantação | Trecho Ferroviário | 1 | 22 |
| Operação | Operação | Pátio de Transbordo de Cargas | 2 | |
| Operação | Operação | Trecho Ferroviário | 1 | 22 |

Valor global declarado: R\$327.611.650, sendo R\$327.611.650 de CAPEX e R\$ 0 de OPEX.

Detalhamento de Obras do Empreendimento (Limitado às 13 primeiras obras)

Quantidade total de obras cadastradas: 6

| ID | Descrição | Grupo Serv | Tipo Serviço | Componente infra | Extensão(km) | Ano inicio | Duração | Status | Respondente |
|-------|---|-------------|--------------|---------------------|--------------|------------|---------|--------------|-------------|
| 13915 | Operação de Lençóis Paulista/SP a Pederneiras/SP | Operação | Operação | Trecho Ferroviário | 22 | NULL | NULL | Em concepção | INFRA S.A. |
| 23970 | Operação de Pátio de Transbordo de Cargas em a Pederneiras - SP | Operação | Operação | Pátio de Transbordo | | NULL | NULL | Em concepção | INFRA S.A. |
| 23971 | Operação de Pátio de Transbordo de Cargas em Lençóis Paulista - SP | Operação | Operação | Pátio de Transbordo | | NULL | NULL | Em concepção | INFRA S.A. |
| 7285 | Implantação de Lençóis Paulista/SP a Pederneiras/SP | Implantação | Implantação | Trecho Ferroviário | 22 | NULL | NULL | Em concepção | MT-SNTF |
| 7286 | Implantação de Pátio de Transbordo de Cargas em Lençóis Paulista - SP | Implantação | Implantação | Pátio de Transbordo | | NULL | NULL | Em concepção | MT-SNTF |
| 7287 | Implantação de Pátio de Transbordo de Cargas em a Pederneiras - SP | Implantação | Implantação | Pátio de Transbordo | | NULL | NULL | Em concepção | MT-SNTF |

Notas: (i) Os dados empreendimentos e obras aqui apresentados são os que foram informados pelos respectivos respondentes. Células em branco indicam que o valor não foi informado. (ii)Todas as obras, com ou sem valores informados, tiveram seu valor global estimado durante a Modelagem Econômico-financeira adotando-se prazos e custos referenciais padronizados.

ID 362 : Colatina/ES a Linhares/ES

Nome Padronizado: Implantação e Operação da Ferrovia Colatina/ES a Linhares/ES (Autorização)

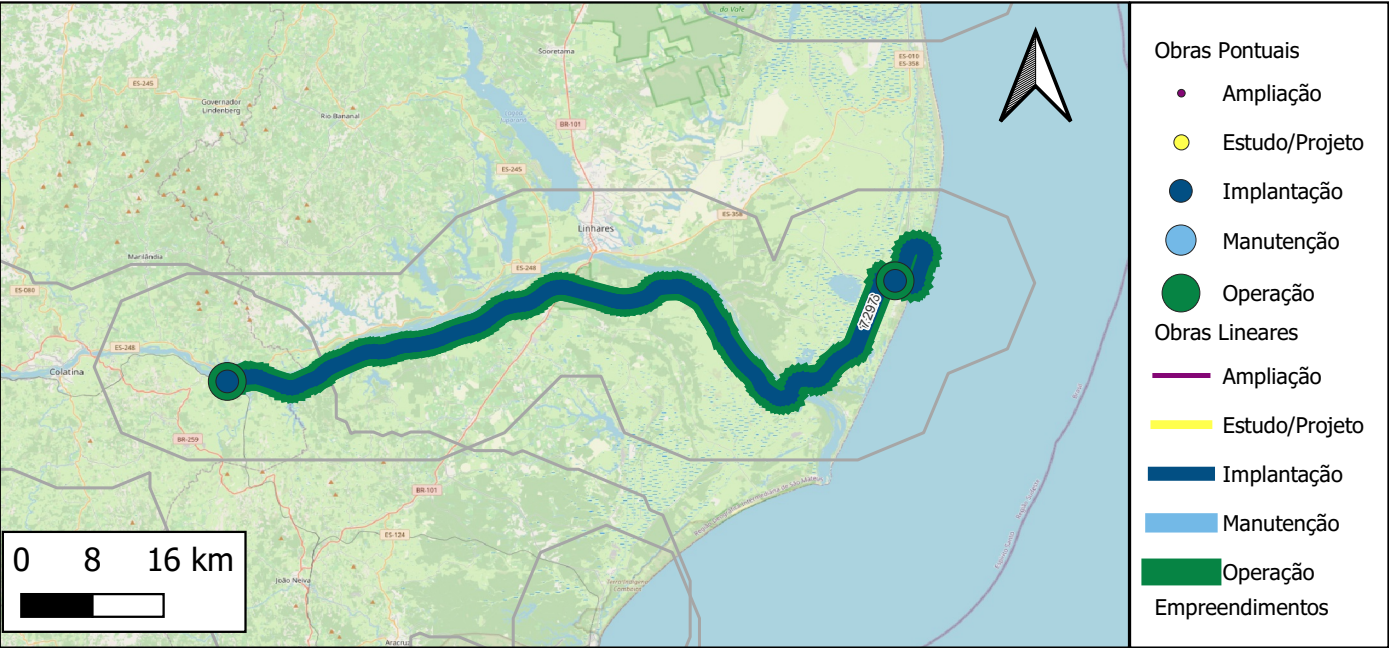

Respondente Empreendimento: MT-SNTF
Responsável Execução: Privado
Responsável Gestão: ANTT

Infraestrutura principal: Colatina/ES a Linhares/ES

Status Avaliado: Em concepção

Ano declarado de início das obras: 0;
Ano de conclusão (última obra): 0
Duração total avaliada: 0 anos.

| Grupo Serv | Tipo Serviço | Componente infra | Qtd Obras | Extensão (KM) |
|-------------|--------------|-------------------------------|-----------|---------------|
| Implantação | Implantação | Pátio de Transbordo de Cargas | 2 | |
| Implantação | Implantação | Trecho Ferroviário | 1 | 119 |
| Operação | Operação | Pátio de Transbordo de Cargas | 2 | |
| Operação | Operação | Trecho Ferroviário | 1 | 119 |

Valor global declarado: R\$920.000.060, sendo R\$920.000.060 de CAPEX e R\$ 0 de OPEX.

Detalhamento de Obras do Empreendimento (Limitado às 13 primeiras obras)

Quantidade total de obras cadastradas: 6

| ID | Descrição | Grupo Serv | Tipo Serviço | Componente infra | Extensão(km) | Ano inicio | Duração | Status | Respondente |
|-------|---|-------------|--------------|---------------------|--------------|------------|---------|--------------|-------------|
| 13826 | Operação de Colatina/ES a Linhares/ES | Operação | Operação | Trecho Ferroviário | 119 | NULL | NULL | Em concepção | INFRA S.A. |
| 23978 | Operação de Pátio de Transbordo de Cargas em Colatina - ES | Operação | Operação | Pátio de Transbordo | | NULL | NULL | Em concepção | INFRA S.A. |
| 23979 | Operação de Pátio de Transbordo de Cargas em Linhares - ES | Operação | Operação | Pátio de Transbordo | | NULL | NULL | Em concepção | INFRA S.A. |
| 7297 | Implantação de Colatina/ES a Linhares/ES | Implantação | Implantação | Trecho Ferroviário | 119 | NULL | NULL | Em concepção | MT-SNTF |
| 7298 | Implantação de Pátio de Transbordo de Cargas em Colatina - ES | Implantação | Implantação | Pátio de Transbordo | | NULL | NULL | Em concepção | MT-SNTF |
| 7299 | Implantação de Pátio de Transbordo de Cargas em Linhares - ES | Implantação | Implantação | Pátio de Transbordo | | NULL | NULL | Em concepção | MT-SNTF |

Notas: (i) Os dados empreendimentos e obras aqui apresentados são os que foram informados pelos respectivos respondentes. Células em branco indicam que o valor não foi informado. (ii)Todas as obras, com ou sem valores informados, tiveram seu valor global estimado durante a Modelagem Econômico-financeira adotando-se prazos e custos referenciais padronizados.

ID 363 : Abaíra/BA a Brumado/BA

Nome Padronizado: Implantação e Operação da Ferrovia Abaíra/BA a Brumado/BA (Autorização)

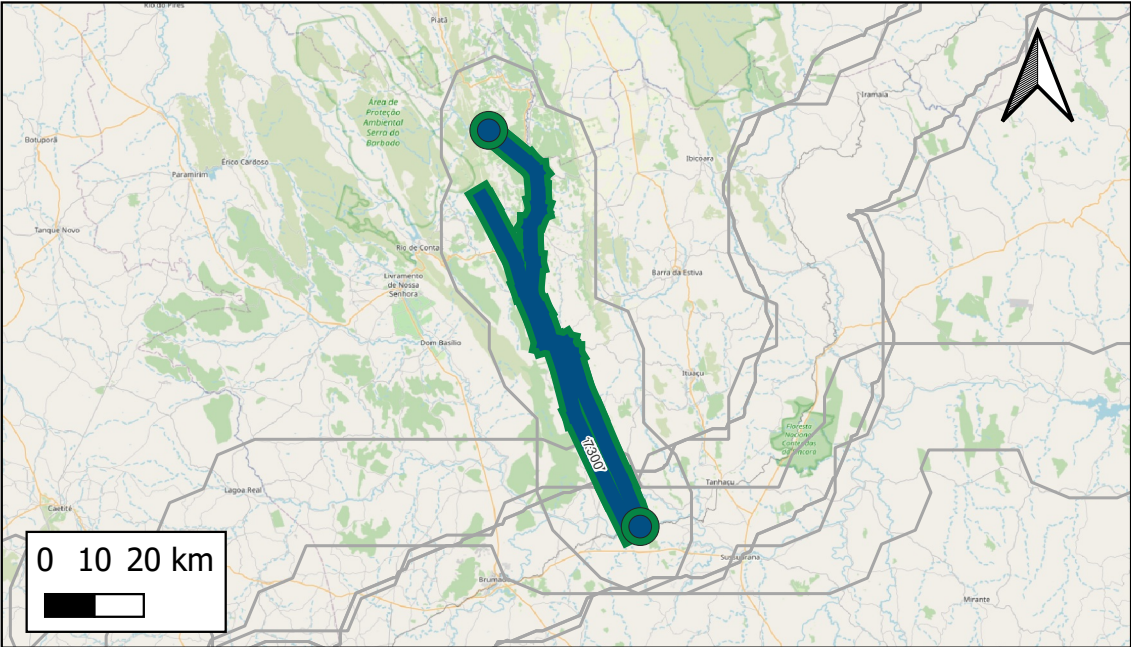

- Obras Pontuais
- Ampliação
 - Estudo/Projeto
 - Implantação
 - Manutenção
 - Operação
- Obras Lineares
- Ampliação
 - Estudo/Projeto
 - Implantação
 - Manutenção
 - Operação
- Empreendimentos

Respondente Empreendimento: MT-SNTF
Responsável Execução: Privado
Responsável Gestão: ANTT

Infraestrutura principal: Abaíra/BA a Brumado/BA

Status Avaliado: Em concepção

Ano declarado de início das obras: 0;
Ano de conclusão (última obra): 0
Duração total avaliada: 0 anos.

| Grupo Serv | Tipo Serviço | Componente infra | Qtd Obras | Extensão (KM) |
|-------------|--------------|-------------------------------|-----------|---------------|
| Implantação | Implantação | Pátio de Transbordo de Cargas | 2 | |
| Implantação | Implantação | Trecho Ferroviário | 1 | 170 |
| Operação | Operação | Pátio de Transbordo de Cargas | 2 | |
| Operação | Operação | Trecho Ferroviário | 1 | 170 |

Valor global declarado: R\$1.200.000.000, sendo R\$1.200.000.000 de CAPEX e R\$ 0 de OPEX.

Detalhamento de Obras do Empreendimento (Limitado às 13 primeiras obras)

Quantidade total de obras cadastradas: 6

| ID | Descrição | Grupo Serv | Tipo Serviço | Componente infra | Extensão(km) | Ano inicio | Duração | Status | Respondente |
|-------|--|-------------|--------------|---------------------|--------------|------------|---------|--------------|-------------|
| 13827 | Operação de Abaíra/BA a Brumado/BA | Operação | Operação | Trecho Ferroviário | 170 | NULL | NULL | Em concepção | INFRA S.A. |
| 23980 | Operação de Pátio de Transbordo de Cargas em Brumado - BA | Operação | Operação | Pátio de Transbordo | | NULL | NULL | Em concepção | INFRA S.A. |
| 23981 | Operação de Pátio de Transbordo de Cargas em Abaíra - BA | Operação | Operação | Pátio de Transbordo | | NULL | NULL | Em concepção | INFRA S.A. |
| 7300 | Implantação de Abaíra/BA a Brumado/BA | Implantação | Implantação | Trecho Ferroviário | 170 | NULL | NULL | Em concepção | MT-SNTF |
| 7301 | Implantação de Pátio de Transbordo de Cargas em Abaíra - BA | Implantação | Implantação | Pátio de Transbordo | | NULL | NULL | Em concepção | MT-SNTF |
| 7302 | Implantação de Pátio de Transbordo de Cargas em Brumado - BA | Implantação | Implantação | Pátio de Transbordo | | NULL | NULL | Em concepção | MT-SNTF |

Notas: (i) Os dados empreendimentos e obras aqui apresentados são os que foram informados pelos respectivos respondentes. Células em branco indicam que o valor não foi informado. (ii)Todas as obras, com ou sem valores informados, tiveram seu valor global estimado durante a Modelagem Econômico-financeira adotando-se prazos e custos referenciais padronizados.

ID 364 : Unai/MG a Campos Verdes/GO

Nome Padronizado: Implantação e Operação da Ferrovia Unai/MG a Campos Verdes/GO (Autorização)

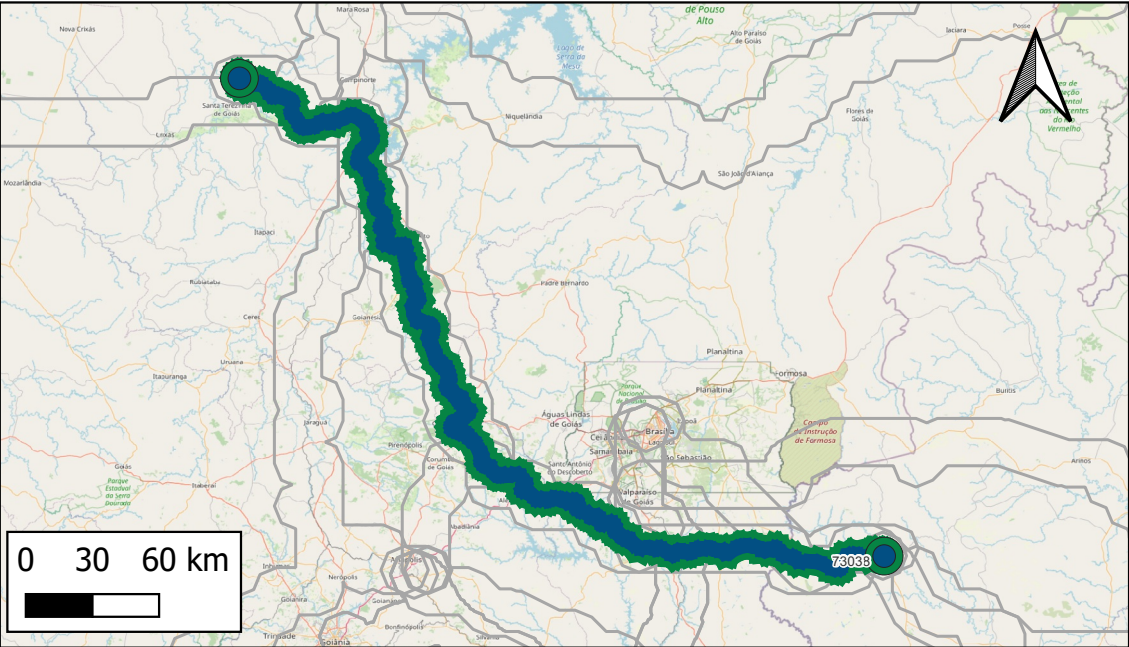

- Obras Pontuais
- Ampliação
 - Estudo/Projeto
 - Implantação
 - Manutenção
 - Operação
- Obras Lineares
- Ampliação
 - Estudo/Projeto
 - Implantação
 - Manutenção
 - Operação Empreendimentos

Respondente Empreendimento: MT-SNTF
Responsável Execução: Privado
Responsável Gestão: ANTT

Infraestrutura principal: Unai/MG a Campos Verdes/GO

Status Avaliado: Em concepção

Ano declarado de início das obras: 0;
Ano de conclusão (última obra): 0
Duração total avaliada: 0 anos.

| Grupo Serv | Tipo Serviço | Componente infra | Qtd Obras | Extensão (KM) |
|-------------|--------------|-------------------------------|-----------|---------------|
| Implantação | Implantação | Pátio de Transbordo de Cargas | 2 | |
| Implantação | Implantação | Trecho Ferroviário | 1 | 503 |
| Operação | Operação | Pátio de Transbordo de Cargas | 2 | |
| Operação | Operação | Trecho Ferroviário | 1 | 503 |

Valor global declarado: R\$5.299.999.700, sendo R\$5.299.999.700 de CAPEX e R\$ 0 de OPEX.

Detalhamento de Obras do Empreendimento (Limitado às 13 primeiras obras)

Quantidade total de obras cadastradas: 6

| ID | Descrição | Grupo Serv | Tipo Serviço | Componente infra | Extensão(km) | Ano inicio | Duração | Status | Respondente |
|-------|--|-------------|--------------|---------------------|--------------|------------|---------|--------------|-------------|
| 13828 | Operação de Unai/MG a Campos Verdes/GO | Operação | Operação | Trecho Ferroviário | 503 | NULL | NULL | Em concepção | INFRA S.A. |
| 23982 | Operação de Pátio de Transbordo de Cargas em Unai - MG | Operação | Operação | Pátio de Transbordo | | NULL | NULL | Em concepção | INFRA S.A. |
| 23983 | Operação de Pátio de Transbordo de Cargas em Campos Verdes - GO | Operação | Operação | Pátio de Transbordo | | NULL | NULL | Em concepção | INFRA S.A. |
| 7303 | Implantação de Unai/MG a Campos Verdes/GO | Implantação | Implantação | Trecho Ferroviário | 503 | NULL | NULL | Em concepção | MT-SNTF |
| 7304 | Implantação de Pátio de Transbordo de Cargas em Unai - MG | Implantação | Implantação | Pátio de Transbordo | | NULL | NULL | Em concepção | MT-SNTF |
| 7305 | Implantação de Pátio de Transbordo de Cargas em Campos Verdes - GO | Implantação | Implantação | Pátio de Transbordo | | NULL | NULL | Em concepção | MT-SNTF |

Notas: (i) Os dados empreendimentos e obras aqui apresentados são os que foram informados pelos respectivos respondentes. Células em branco indicam que o valor não foi informado. (ii)Todas as obras, com ou sem valores informados, tiveram seu valor global estimado durante a Modelagem Econômico-financeira adotando-se prazos e custos referenciais padronizados.

ID 365 : Açailândia/MA a Barcarena/PA

Nome Padronizado: Implantação e Operação da Ferrovia Açailândia/MA a Barcarena/PA (Autorização)

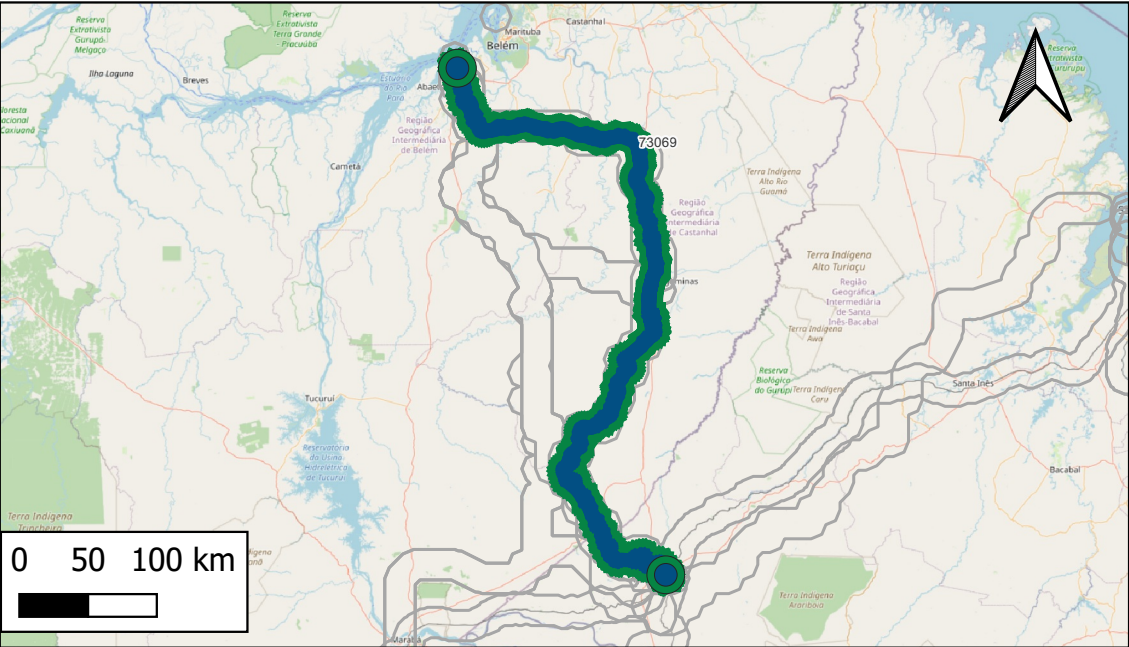

- Obras Pontuais
- Ampliação
 - Estudo/Projeto
 - Implantação
 - Manutenção
 - Operação
- Obras Lineares
- Ampliação
 - Estudo/Projeto
 - Implantação
 - Manutenção
 - Operação Empreendimentos

Respondente Empreendimento: MT-SNTF
Responsável Execução: Privado
Responsável Gestão: ANTT

Infraestrutura principal: Açailândia/MA a Barcarena/PA

Status Avaliado: Em concepção

Ano declarado de início das obras: 0;
Ano de conclusão (última obra): 0
Duração total avaliada: 0 anos.

| Grupo Serv | Tipo Serviço | Componente infra | Qtd Obras | Extensão (KM) |
|-------------|--------------|-------------------------------|-----------|---------------|
| Implantação | Implantação | Pátio de Transbordo de Cargas | 2 | |
| Implantação | Implantação | Trecho Ferroviário | 1 | 585 |
| Operação | Operação | Pátio de Transbordo de Cargas | 2 | |
| Operação | Operação | Trecho Ferroviário | 1 | 585 |

Valor global declarado: R\$10.266.262.000, sendo R\$10.266.262.000 de CAPEX e R\$ 0 de OPEX.

Detalhamento de Obras do Empreendimento (Limitado às 13 primeiras obras)

Quantidade total de obras cadastradas: 6

| ID | Descrição | Grupo Serv | Tipo Serviço | Componente infra | Extensão(km) | Ano inicio | Duração | Status | Respondente |
|-------|---|-------------|--------------|---------------------|--------------|------------|---------|--------------|-------------|
| 13829 | Operação de Açailândia/MA a Barcarena/PA | Operação | Operação | Trecho Ferroviário | 585 | NULL | NULL | Em concepção | INFRA S.A. |
| 23984 | Operação de Pátio de Transbordo de Cargas em Açailândia - MA | Operação | Operação | Pátio de Transbordo | | NULL | NULL | Em concepção | INFRA S.A. |
| 23985 | Operação de Pátio de Transbordo de Cargas em Barcarena - PA | Operação | Operação | Pátio de Transbordo | | NULL | NULL | Em concepção | INFRA S.A. |
| 7306 | Implantação de Açailândia/MA a Barcarena/PA | Implantação | Implantação | Trecho Ferroviário | 585 | NULL | NULL | Em concepção | MT-SNTF |
| 7307 | Implantação de Pátio de Transbordo de Cargas em Açailândia - MA | Implantação | Implantação | Pátio de Transbordo | | NULL | NULL | Em concepção | MT-SNTF |
| 7308 | Implantação de Pátio de Transbordo de Cargas em Barcarena - PA | Implantação | Implantação | Pátio de Transbordo | | NULL | NULL | Em concepção | MT-SNTF |

Notas: (i) Os dados empreendimentos e obras aqui apresentados são os que foram informados pelos respectivos respondentes. Células em branco indicam que o valor não foi informado. (ii)Todas as obras, com ou sem valores informados, tiveram seu valor global estimado durante a Modelagem Econômico-financeira adotando-se prazos e custos referenciais padronizados.

ID 367 : Três Lagoas/MS a Aparecida do Taboado/MS (Contrato de Adesão nº14)

Nome Padronizado: Implantação e Operação da Ferrovia Três Lagoas/MS a Aparecida do Taboado/MS - Contrato de Adesão nº 14 (Autorização)

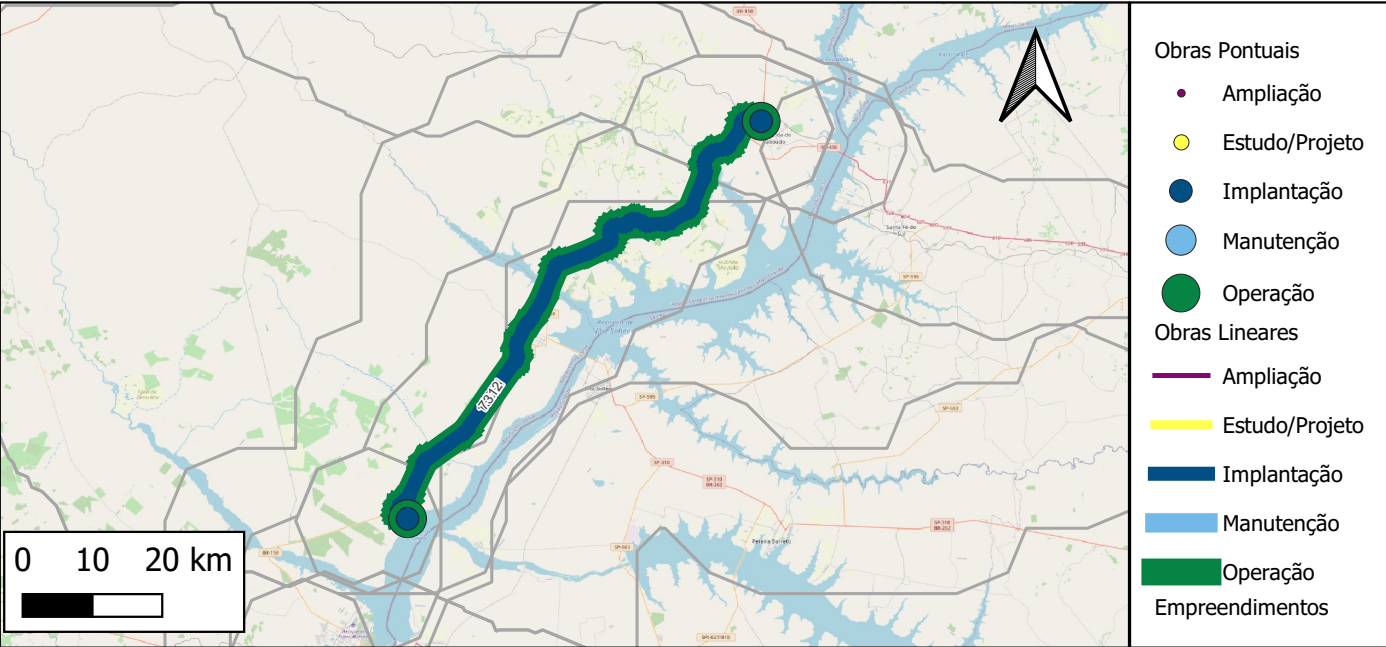

Respondente Empreendimento: MT-SNTF
Responsável Execução: Privado
Responsável Gestão: ANTT

Infraestrutura principal: Três Lagoas/MS a Aparecida do Taboado/MS

Status Avaliado: Em concepção

Ano declarado de início das obras: 0;
Ano de conclusão (última obra): 0
Duração total avaliada: 0 anos.

| Grupo Serv | Tipo Serviço | Componente infra | Qtd Obras | Extensão (KM) |
|-------------|--------------|-------------------------------|-----------|---------------|
| Implantação | Implantação | Pátio de Transbordo de Cargas | 2 | |
| Implantação | Implantação | Trecho Ferroviário | 1 | 89 |
| Operação | Operação | Pátio de Transbordo de Cargas | 2 | |
| Operação | Operação | Trecho Ferroviário | 1 | 89 |

Valor global declarado: R\$889.000.060, sendo R\$889.000.060 de CAPEX e R\$ 0 de OPEX.

Detalhamento de Obras do Empreendimento (Limitado às 13 primeiras obras)

Quantidade total de obras cadastradas: 6

| ID | Descrição | Grupo Serv | Tipo Serviço | Componente infra | Extensão(km) | Ano inicio | Duração | Status | Respondente |
|-------|---|-------------|--------------|---------------------|--------------|------------|---------|--------------|-------------|
| 13831 | Operação de Três Lagoas/MS a Aparecida do Taboado/MS (Contrato de Adesão nº14) | Operação | Operação | Trecho Ferroviário | 89 | NULL | NULL | Em concepção | INFRA S.A. |
| 23988 | Operação de Pátio de Transbordo de Cargas em a Aparecida do Taboado - MS | Operação | Operação | Pátio de Transbordo | | NULL | NULL | Em concepção | INFRA S.A. |
| 23989 | Operação de Pátio de Transbordo de Cargas em Três Lagoas - MS | Operação | Operação | Pátio de Transbordo | | NULL | NULL | Em concepção | INFRA S.A. |
| 7312 | Implantação de Três Lagoas/MS a Aparecida do Taboado/MS (Contrato de Adesão nº14) | Implantação | Implantação | Trecho Ferroviário | 89 | NULL | NULL | Em concepção | MT-SNTF |
| 7313 | Implantação de Pátio de Transbordo de Cargas em Três Lagoas - MS | Implantação | Implantação | Pátio de Transbordo | | NULL | NULL | Em concepção | MT-SNTF |
| 7314 | Implantação de Pátio de Transbordo de Cargas em a Aparecida do Taboado - MS | Implantação | Implantação | Pátio de Transbordo | | NULL | NULL | Em concepção | MT-SNTF |

Notas: (i) Os dados empreendimentos e obras aqui apresentados são os que foram informados pelos respectivos respondentes. Células em branco indicam que o valor não foi informado. (ii)Todas as obras, com ou sem valores informados, tiveram seu valor global estimado durante a Modelagem Econômico-financeira adotando-se prazos e custos referenciais padronizados.

ID 368 : Sete Lagoas/MG a Anápolis/GO

Nome Padronizado: Implantação e Operação da Ferrovia Sete Lagoas/MG a Anápolis/GO (Autorização)

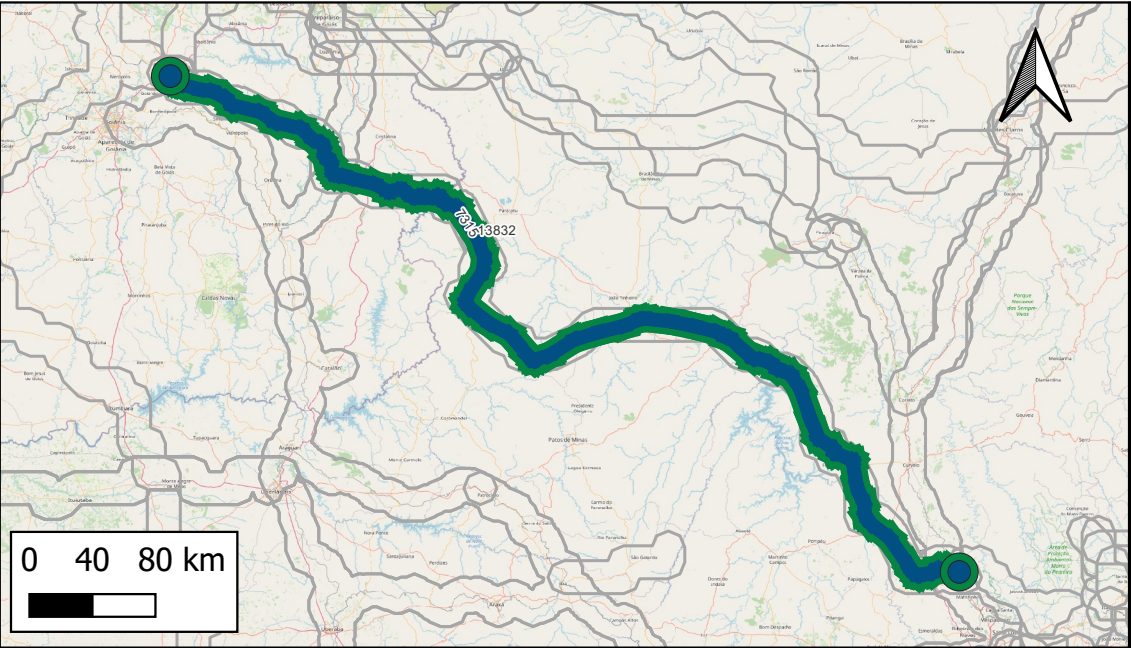

- Obras Pontuais
- Ampliação
 - Estudo/Projeto
 - Implantação
 - Manutenção
 - Operação
- Obras Lineares
- Ampliação
 - Estudo/Projeto
 - Implantação
 - Manutenção
 - Operação
- Empreendimentos

Respondente Empreendimento: MT-SNTF
Responsável Execução: Privado
Responsável Gestão: ANTT

Infraestrutura principal: Sete Lagoas/MG a Anápolis/GO

Status Avaliado: Em concepção

Ano declarado de início das obras: 0;
Ano de conclusão (última obra): 0
Duração total avaliada: 0 anos.

| Grupo Serv | Tipo Serviço | Componente infra | Qtd Obras | Extensão (KM) |
|-------------|--------------|-------------------------------|-----------|---------------|
| Implantação | Implantação | Pátio de Transbordo de Cargas | 2 | |
| Implantação | Implantação | Trecho Ferroviário | 1 | 723 |
| Operação | Operação | Pátio de Transbordo de Cargas | 2 | |
| Operação | Operação | Trecho Ferroviário | 1 | 723 |

Valor global declarado: R\$15.300.001.000, sendo R\$15.300.001.000 de CAPEX e R\$ 0 de OPEX.

Detalhamento de Obras do Empreendimento (Limitado às 13 primeiras obras)

Quantidade total de obras cadastradas: 6

| ID | Descrição | Grupo Serv | Tipo Serviço | Componente infra | Extensão(km) | Ano inicio | Duração | Status | Respondente |
|-------|--|-------------|--------------|---------------------|--------------|------------|---------|--------------|-------------|
| 13832 | Operação de Sete Lagoas/MG a Anápolis/GO | Operação | Operação | Trecho Ferroviário | 723 | NULL | NULL | Em concepção | INFRA S.A. |
| 23990 | Operação de Pátio de Transbordo de Cargas em Sete Lagoas - MG | Operação | Operação | Pátio de Transbordo | | NULL | NULL | Em concepção | INFRA S.A. |
| 23991 | Operação de Pátio de Transbordo de Cargas em a Anápolis - GO | Operação | Operação | Pátio de Transbordo | | NULL | NULL | Em concepção | INFRA S.A. |
| 7315 | Implantação de Sete Lagoas/MG a Anápolis/GO | Implantação | Implantação | Trecho Ferroviário | 723 | NULL | NULL | Em concepção | MT-SNTF |
| 7316 | Implantação de Pátio de Transbordo de Cargas em Sete Lagoas - MG | Implantação | Implantação | Pátio de Transbordo | | NULL | NULL | Em concepção | MT-SNTF |
| 7317 | Implantação de Pátio de Transbordo de Cargas em a Anápolis - GO | Implantação | Implantação | Pátio de Transbordo | | NULL | NULL | Em concepção | MT-SNTF |

Notas: (i) Os dados empreendimentos e obras aqui apresentados são os que foram informados pelos respectivos respondentes. Células em branco indicam que o valor não foi informado. (ii)Todas as obras, com ou sem valores informados, tiveram seu valor global estimado durante a Modelagem Econômico-financeira adotando-se prazos e custos referenciais padronizados.

ID 370 : Porto de Santos (Santos/SP)

Nome Padronizado: Implantação e Operação da Ferrovia de Ramal Ferroviário no Porto de Santos/SP (Autorização)

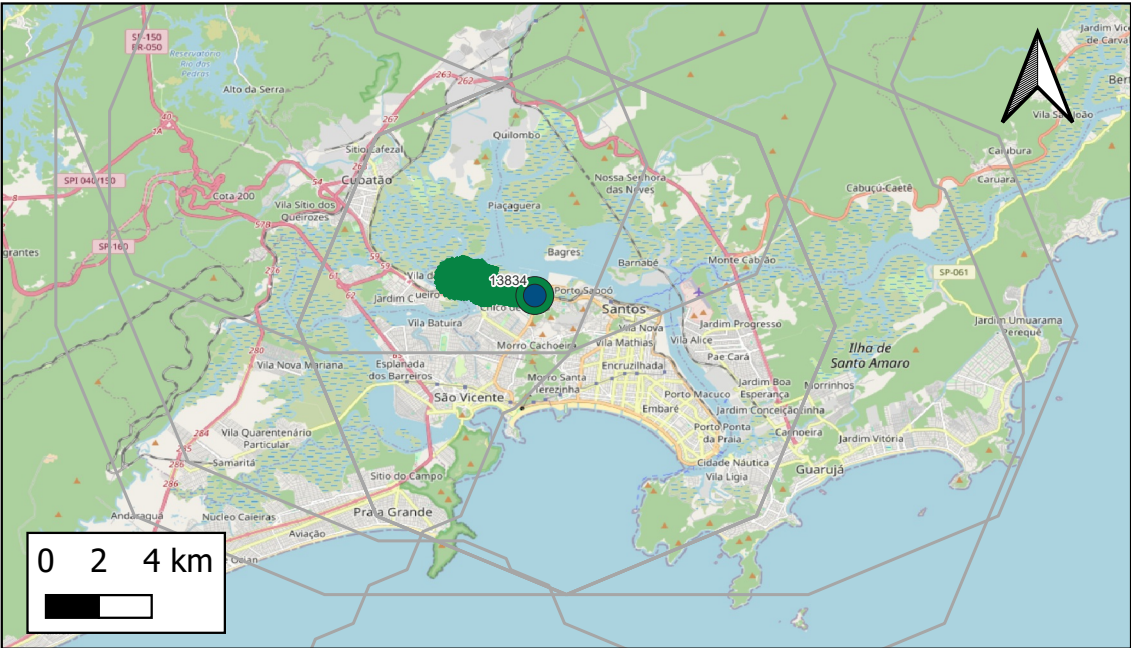

- Obras Pontuais
- Ampliação
 - Estudo/Projeto
 - Implantação
 - Manutenção
 - Operação
- Obras Lineares
- Ampliação
 - Estudo/Projeto
 - Implantação
 - Manutenção
 - Operação Empreendimentos

Respondente Empreendimento: MT-SNTF
Responsável Execução: Privado
Responsável Gestão: ANTT

Infraestrutura principal: Porto de Santos (Santos/SP)

Status Avaliado: Em concepção

Ano declarado de início das obras: 0;
Ano de conclusão (última obra): 0
Duração total avaliada: 0 anos.

| Grupo Serv | Tipo Serviço | Componente infra | Qtd Obras | Extensão (KM) |
|-------------|--------------|-------------------------------|-----------|---------------|
| Implantação | Implantação | Pátio de Transbordo de Cargas | 1 | |
| Operação | Operação | Pátio de Transbordo de Cargas | 1 | 24 |

Valor global declarado: R\$23.000.000, sendo R\$23.000.000 de CAPEX e R\$ 0 de OPEX.

Detalhamento de Obras do Empreendimento (Limitado às 13 primeiras obras)

Quantidade total de obras cadastradas: 2

| ID | Descrição | Grupo Serv | Tipo Serviço | Componente infra | Extensão(km) | Ano inicio | Duração | Status | Respondente |
|-------|--|-------------|--------------|---------------------|--------------|------------|---------|--------------|-------------|
| 13834 | Operação de Pátio de Transbordo de Cargas no Porto de Santos - SP | Operação | Operação | Pátio de Transbordo | 24 | NULL | NULL | Em concepção | INFRA S.A. |
| 7319 | Implantação de Pátio de Transbordo de Cargas no Porto de Santos - SP | Implantação | Implantação | Pátio de Transbordo | | NULL | NULL | Em concepção | MT-SNTF |

Notas: (i) Os dados empreendimentos e obras aqui apresentados são os que foram informados pelos respectivos respondentes. Células em branco indicam que o valor não foi informado. (ii)Todas as obras, com ou sem valores informados, tiveram seu valor global estimado durante a Modelagem Econômico-financeira adotando-se prazos e custos referenciais padronizados.

ID 371 : Barcarena/PA e Santana do Araguaia/PA com conexão entre os municípios de Rondon do Pará/PA e Açailândia/MA

Nome Padronizado: Implantação e Operação da Ferrovia Barcarena/PA a Santana do Araguaia/PA (Autorização)

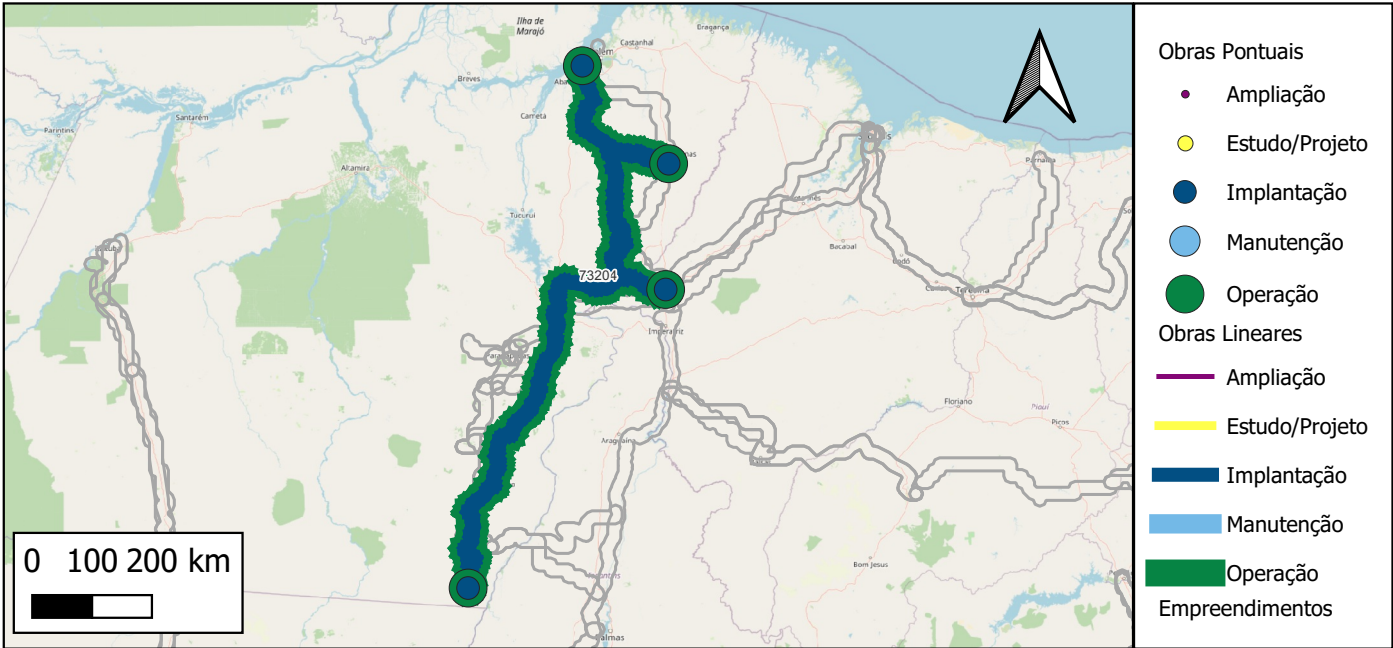

Respondente Empreendimento: MT-SNTF
Responsável Execução: Privado
Responsável Gestão: ANTT

Infraestrutura principal: Barcarena/PA e Santana do Araguaia/PA com conexão entre os municípios de Rondon do Pará/PA e Açailândia/MA

Status Avaliado: Em concepção

Ano declarado de início das obras: 0;
Ano de conclusão (última obra): 0
Duração total avaliada: 0 anos.

| Grupo Serv | Tipo Serviço | Componente infra | Qtd Obras | Extensão (KM) |
|-------------|--------------|-------------------------------|-----------|---------------|
| Implantação | Implantação | Pátio de Transbordo de Cargas | 4 | |
| Implantação | Implantação | Trecho Ferroviário | 1 | 1374 |
| Operação | Operação | Pátio de Transbordo de Cargas | 4 | |
| Operação | Operação | Trecho Ferroviário | 1 | 1374 |

Valor global declarado: R\$14.097.834.000, sendo R\$14.097.834.000 de CAPEX e R\$ 0 de OPEX.

Detalhamento de Obras do Empreendimento (Limitado às 13 primeiras obras)
Quantidade total de obras cadastradas: 10

| ID | Descrição | Grupo Serv | Tipo Serviço | Componente infra | Extensão(km) | Ano inicio | Duração | Status | Respondente |
|-------|---|-------------|--------------|---------------------|--------------|------------|---------|--------------|-------------|
| 13924 | Operação de Barcarena/PA e Santana do Araguaia/PA com conexão entre os municípios de Rondo | Operação | Operação | Trecho Ferroviário | 1374 | NULL | NULL | Em concepção | INFRA S.A. |
| 23994 | Operação de Pátio de Transbordo de Cargas em Açailândia - MA | Operação | Operação | Pátio de Transbordo | | NULL | NULL | Em concepção | INFRA S.A. |
| 23995 | Operação de Pátio de Transbordo de Cargas em Barcarena - PA | Operação | Operação | Pátio de Transbordo | | NULL | NULL | Em concepção | INFRA S.A. |
| 49715 | Operação de Pátio de Transbordo de Cargas em Santana do Araguaia | Operação | Operação | Pátio de Transbordo | | NULL | NULL | Em concepção | INFRA S.A. |
| 49748 | Operação de Pátio de Transbordo de Cargas em Paragominas | Operação | Operação | Pátio de Transbordo | | NULL | NULL | Em concepção | INFRA S.A. |
| 7320 | Implantação de Barcarena/PA e Santana do Araguaia/PA com conexão entre os municípios de Ron | Implantação | Implantação | Trecho Ferroviário | 1374 | NULL | NULL | Em concepção | MT-SNTF |
| 7321 | Implantação de Pátio de Transbordo de Cargas em Barcarena - PA | Implantação | Implantação | Pátio de Transbordo | | NULL | NULL | Em concepção | MT-SNTF |
| 7322 | Implantação de Pátio de Transbordo de Cargas em Açailândia - MA | Implantação | Implantação | Pátio de Transbordo | | NULL | NULL | Em concepção | MT-SNTF |
| 49716 | Implantação de Pátio de Transbordo de Cargas em Santana do Araguaia | Implantação | Implantação | Pátio de Transbordo | | NULL | NULL | Em concepção | MINFRA |
| 49749 | Implantação de Pátio de Transbordo de Cargas em Paragominas | Implantação | Implantação | Pátio de Transbordo | | NULL | NULL | Em concepção | MT-SNTF |

Notas: (i) Os dados empreendimentos e obras aqui apresentados são os que foram informados pelos respectivos respondentes. Células em branco indicam que o valor não foi informado. (ii)Todas as obras, com ou sem valores informados, tiveram seu valor global estimado durante a Modelagem Econômico-financeira adotando-se prazos e custos referenciais padronizados.

ID 372 : Morro do Pilar/MG à Nova Era/MG

Nome Padronizado: Implantação e Operação da Ferrovia Morro do Pilar/MG a Nova Era/MG (Autorização)

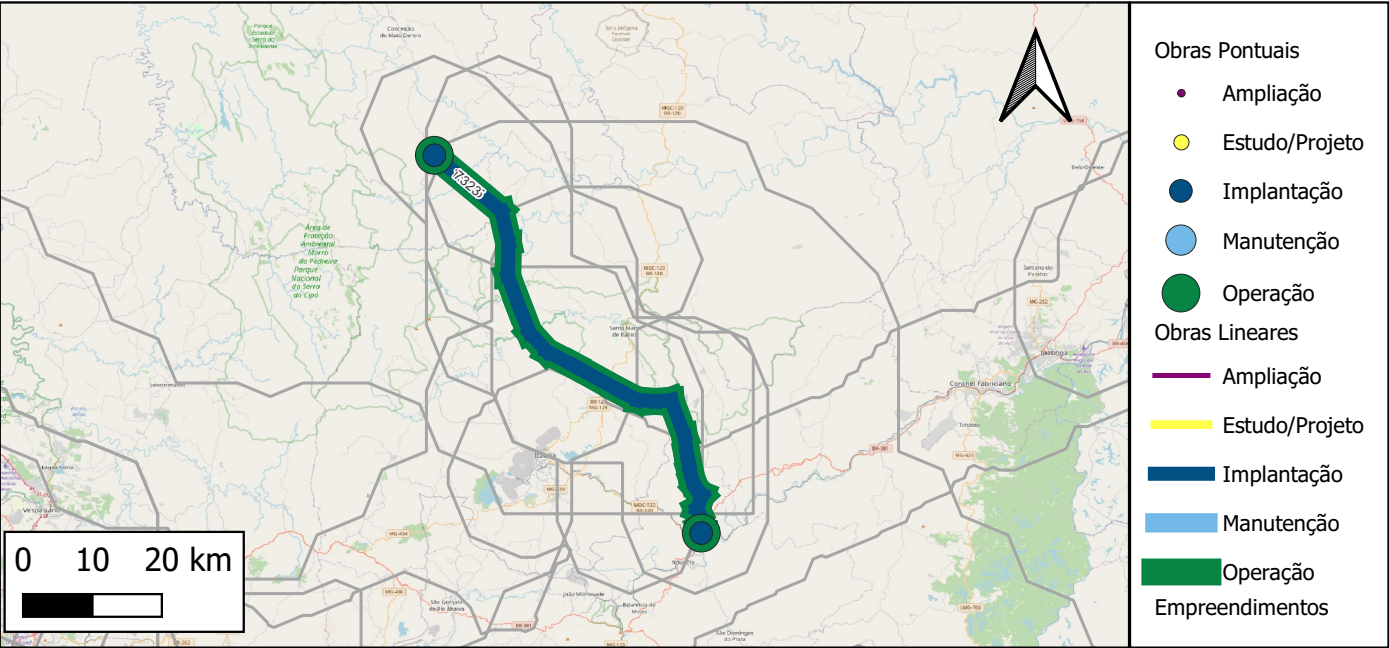

Respondente Empreendimento: MT-SNTF
Responsável Execução: Privado
Responsável Gestão: ANTT

Infraestrutura principal: Morro do Pilar/MG à Nova Era/MG

Status Avaliado: Em concepção

Ano declarado de início das obras: 0;
Ano de conclusão (última obra): 0
Duração total avaliada: 0 anos.

| Grupo Serv | Tipo Serviço | Componente infra | Qtd Obras | Extensão (KM) |
|-------------|--------------|-------------------------------|-----------|---------------|
| Implantação | Implantação | Pátio de Transbordo de Cargas | 2 | |
| Implantação | Implantação | Trecho Ferroviário | 1 | 77 |
| Operação | Operação | Pátio de Transbordo de Cargas | 2 | |
| Operação | Operação | Trecho Ferroviário | 1 | 77 |

Valor global declarado: R\$1.654.999.900, sendo R\$1.654.999.900 de CAPEX e R\$ 0 de OPEX.

Detalhamento de Obras do Empreendimento (Limitado às 13 primeiras obras)

Quantidade total de obras cadastradas: 6

| ID | Descrição | Grupo Serv | Tipo Serviço | Componente infra | Extensão(km) | Ano inicio | Duração | Status | Respondente |
|-------|---|-------------|--------------|---------------------|--------------|------------|---------|--------------|-------------|
| 13835 | Operação de Morro do Pilar/MG à Nova Era/MG | Operação | Operação | Trecho Ferroviário | 77 | NULL | NULL | Em concepção | INFRA S.A. |
| 23996 | Operação de Pátio de Transbordo de Cargas em Morro do Pilar - MG | Operação | Operação | Pátio de Transbordo | | NULL | NULL | Em concepção | INFRA S.A. |
| 23997 | Operação de Pátio de Transbordo de Cargas em Nova Era - MG | Operação | Operação | Pátio de Transbordo | | NULL | NULL | Em concepção | INFRA S.A. |
| 7323 | Implantação de Morro do Pilar/MG à Nova Era/MG | Implantação | Implantação | Trecho Ferroviário | 77 | NULL | NULL | Em concepção | MT-SNTF |
| 7324 | Implantação de Pátio de Transbordo de Cargas em Morro do Pilar - MG | Implantação | Implantação | Pátio de Transbordo | | NULL | NULL | Em concepção | MT-SNTF |
| 7325 | Implantação de Pátio de Transbordo de Cargas em Nova Era - MG | Implantação | Implantação | Pátio de Transbordo | | NULL | NULL | Em concepção | MT-SNTF |

Notas: (i) Os dados empreendimentos e obras aqui apresentados são os que foram informados pelos respectivos respondentes. Células em branco indicam que o valor não foi informado. (ii)Todas as obras, com ou sem valores informados, tiveram seu valor global estimado durante a Modelagem Econômico-financeira adotando-se prazos e custos referenciais padronizados.

ID 373 : Caravelas/BA à Araçuaí/MG, com ramal até Teixeira de Freitas/BA e Mucuri/BA

Nome Padronizado: Implantação e Operação da Ferrovia Caravelas/BA a Araçuaí/MG (Autorização)

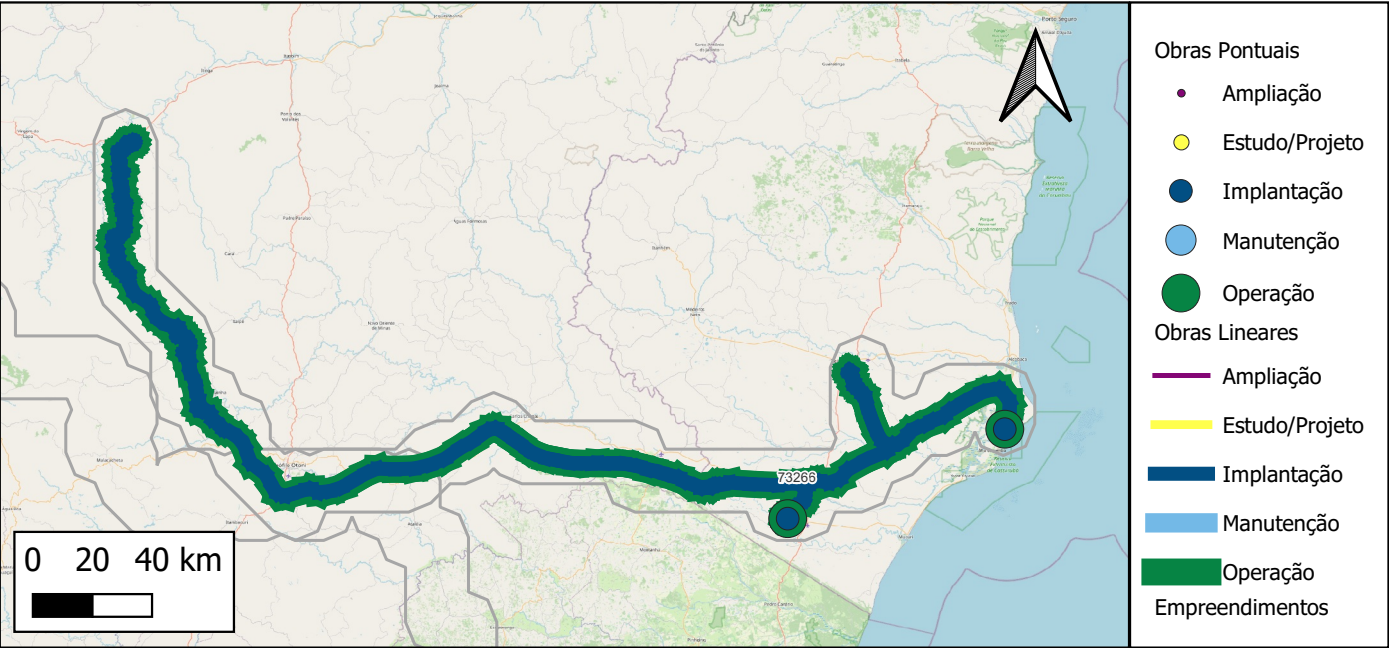

Respondente Empreendimento: MT-SNTF
Responsável Execução: Privado
Responsável Gestão: ANTT

Infraestrutura principal: Caravelas/BA à Araçuaí/MG, com ramal até Teixeira de Freitas/BA e Mucuri/BA

Status Avaliado: Em concepção

Ano declarado de início das obras: 0;
Ano de conclusão (última obra): 0
Duração total avaliada: 0 anos.

| Grupo Serv | Tipo Serviço | Componente infra | Qtd Obras | Extensão (KM) |
|-------------|--------------|-------------------------------|-----------|---------------|
| Implantação | Implantação | Pátio de Transbordo de Cargas | 2 | |
| Implantação | Implantação | Trecho Ferroviário | 1 | 491 |
| Operação | Operação | Pátio de Transbordo de Cargas | 2 | |
| Operação | Operação | Trecho Ferroviário | 1 | 491 |

Valor global declarado: R\$4.910.000.000, sendo R\$4.910.000.000 de CAPEX e R\$ 0 de OPEX.

Detalhamento de Obras do Empreendimento (Limitado às 13 primeiras obras)

Quantidade total de obras cadastradas: 6

| ID | Descrição | Grupo Serv | Tipo Serviço | Componente infra | Extensão(km) | Ano inicio | Duração | Status | Respondente |
|-------|--|-------------|--------------|---------------------|--------------|------------|---------|--------------|-------------|
| 13916 | Operação de Caravelas/BA à Araçuaí/MG, com ramal até Teixeira de Freitas/BA e Mucuri/BA | Operação | Operação | Trecho Ferroviário | 491 | NULL | NULL | Em concepção | INFRA S.A. |
| 23998 | Operação de Pátio de Transbordo de Cargas em Caravelas - BA | Operação | Operação | Pátio de Transbordo | | NULL | NULL | Em concepção | INFRA S.A. |
| 23999 | Operação de Pátio de Transbordo de Cargas em Mucuri - BA | Operação | Operação | Pátio de Transbordo | | NULL | NULL | Em concepção | INFRA S.A. |
| 7326 | Implantação de Caravelas/BA à Araçuaí/MG, com ramal até Teixeira de Freitas/BA e Mucuri/BA | Implantação | Implantação | Trecho Ferroviário | 491 | NULL | NULL | Em concepção | MT-SNTF |
| 7327 | Implantação de Pátio de Transbordo de Cargas em Caravelas - BA | Implantação | Implantação | Pátio de Transbordo | | NULL | NULL | Em concepção | MT-SNTF |
| 7328 | Implantação de Pátio de Transbordo de Cargas em Mucuri - BA | Implantação | Implantação | Pátio de Transbordo | | NULL | NULL | Em concepção | MT-SNTF |

Notas: (i) Os dados empreendimentos e obras aqui apresentados são os que foram informados pelos respectivos respondentes. Células em branco indicam que o valor não foi informado. (ii)Todas as obras, com ou sem valores informados, tiveram seu valor global estimado durante a Modelagem Econômico-financeira adotando-se prazos e custos referenciais padronizados.

ID 381 : Santa Rita do Trivelato/MT a Sinop/MT

Nome Padronizado: Implantação e Operação da Ferrovia Santa Rita do Trivelato/MT a Sinop/MT (Autorização)

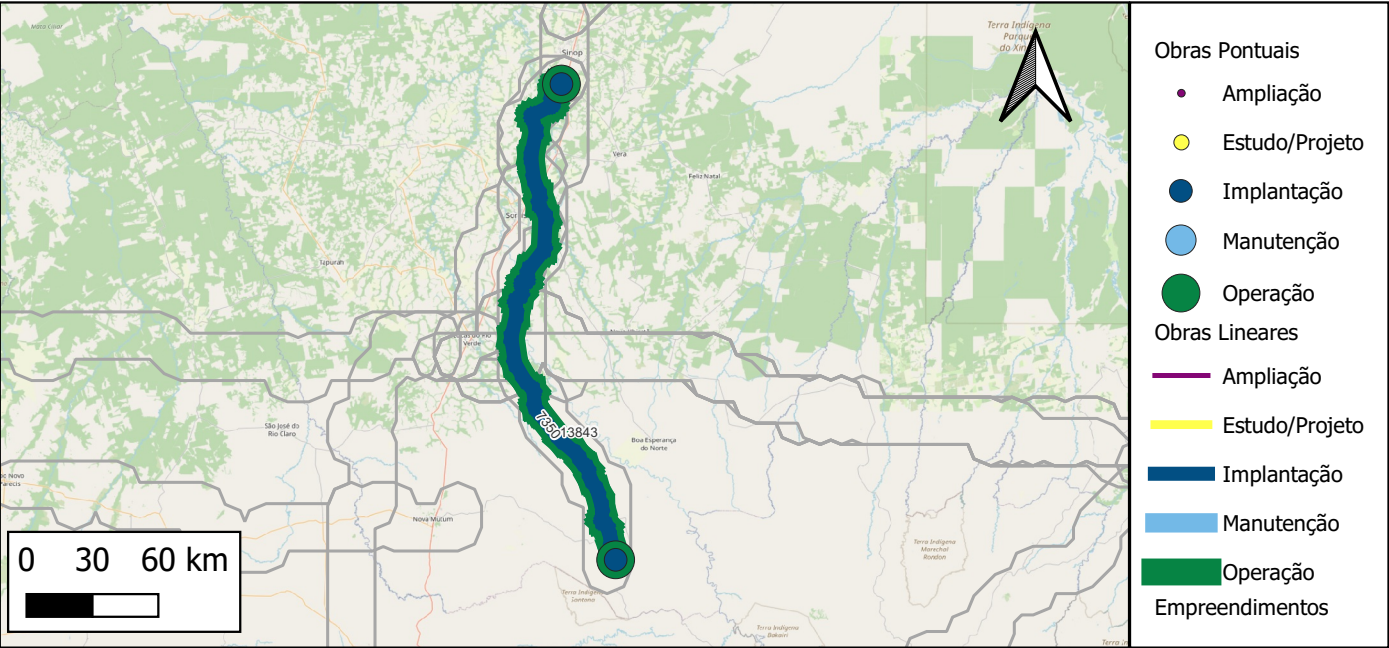

Respondente Empreendimento: MT-SNTF
Responsável Execução: Privado
Responsável Gestão: ANTT

Infraestrutura principal: Santa Rita do Trivelato/MT a Sinop/MT

Status Avaliado: Em concepção

Ano declarado de início das obras: 0;
Ano de conclusão (última obra): 0
Duração total avaliada: 0 anos.

| Grupo Serv | Tipo Serviço | Componente infra | Qtd Obras | Extensão (KM) |
|-------------|--------------|-------------------------------|-----------|---------------|
| Implantação | Implantação | Pátio de Transbordo de Cargas | 2 | |
| Implantação | Implantação | Trecho Ferroviário | 1 | 251 |
| Operação | Operação | Pátio de Transbordo de Cargas | 2 | |
| Operação | Operação | Trecho Ferroviário | 1 | 251 |

Valor global declarado: R\$2.507.000.000, sendo R\$2.507.000.000 de CAPEX e R\$ 0 de OPEX.

Detalhamento de Obras do Empreendimento (Limitado às 13 primeiras obras)

Quantidade total de obras cadastradas: 6

| ID | Descrição | Grupo Serv | Tipo Serviço | Componente infra | Extensão(km) | Ano inicio | Duração | Status | Respondente |
|-------|--|-------------|--------------|---------------------|--------------|------------|---------|--------------|-------------|
| 13843 | Operação de Santa Rita do Trivelato/MT a Sinop/MT | Operação | Operação | Trecho Ferroviário | 251 | NULL | NULL | Em concepção | INFRA S.A. |
| 24014 | Operação de Pátio de Transbordo de Cargas em Santa Rita do Trivelato - MT | Operação | Operação | Pátio de Transbordo | | NULL | NULL | Em concepção | INFRA S.A. |
| 24015 | Operação de Pátio de Transbordo de Cargas em Sinop - MT | Operação | Operação | Pátio de Transbordo | | NULL | NULL | Em concepção | INFRA S.A. |
| 7350 | Implantação de Santa Rita do Trivelato/MT a Sinop/MT | Implantação | Implantação | Trecho Ferroviário | 251 | NULL | NULL | Em concepção | MT-SNTF |
| 7351 | Implantação de Pátio de Transbordo de Cargas em Santa Rita do Trivelato - MT | Implantação | Implantação | Pátio de Transbordo | | NULL | NULL | Em concepção | MT-SNTF |
| 7352 | Implantação de Pátio de Transbordo de Cargas em Sinop - MT | Implantação | Implantação | Pátio de Transbordo | | NULL | NULL | Em concepção | MT-SNTF |

Notas: (i) Os dados empreendimentos e obras aqui apresentados são os que foram informados pelos respectivos respondentes. Células em branco indicam que o valor não foi informado. (ii)Todas as obras, com ou sem valores informados, tiveram seu valor global estimado durante a Modelagem Econômico-financeira adotando-se prazos e custos referenciais padronizados.

ID 385 : Nova Mutum/MT a Campo Novo dos Parecis/MT

Nome Padronizado: Implantação e Operação da Ferrovia Nova Mutum/MT a Campo Novo dos Parecis/MT (Autorização)

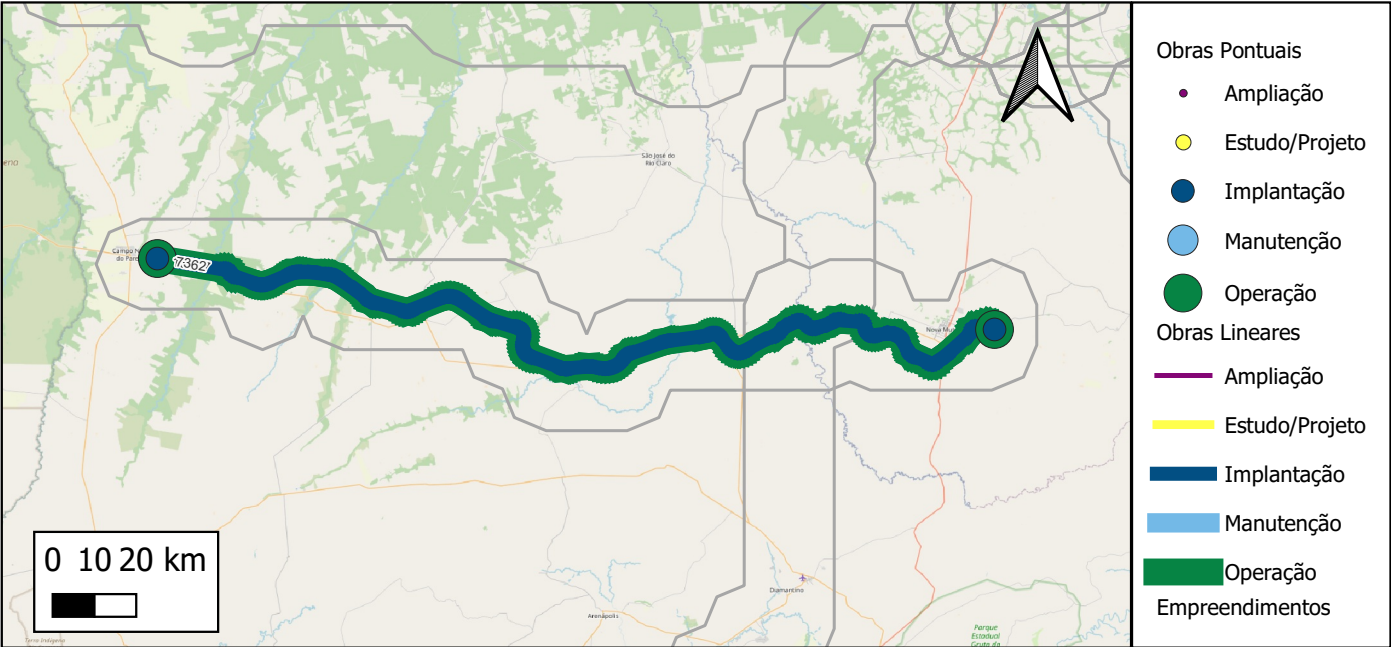

Respondente Empreendimento: MT-SNTF
Responsável Execução: Privado
Responsável Gestão: ANTT

Infraestrutura principal: Nova Mutum/MT a Campo Novo dos Parecis/MT

Status Avaliado: Em concepção

Ano declarado de início das obras: 0;
Ano de conclusão (última obra): 0
Duração total avaliada: 0 anos.

| Grupo Serv | Tipo Serviço | Componente infra | Qtd Obras | Extensão (KM) |
|-------------|--------------|-------------------------------|-----------|---------------|
| Implantação | Implantação | Pátio de Transbordo de Cargas | 2 | |
| Implantação | Implantação | Trecho Ferroviário | 1 | 229 |
| Operação | Operação | Pátio de Transbordo de Cargas | 2 | |
| Operação | Operação | Trecho Ferroviário | 1 | 229 |

Valor global declarado: R\$2.300.000.000, sendo R\$2.300.000.000 de CAPEX e R\$ 0 de OPEX.

Detalhamento de Obras do Empreendimento (Limitado às 13 primeiras obras)

Quantidade total de obras cadastradas: 6

| ID | Descrição | Grupo Serv | Tipo Serviço | Componente infra | Extensão(km) | Ano inicio | Duração | Status | Respondente |
|-------|---|-------------|--------------|---------------------|--------------|------------|---------|--------------|-------------|
| 13847 | Operação de Nova Mutum/MT a Campo Novo dos Parecis/MT | Operação | Operação | Trecho Ferroviário | 229 | NULL | NULL | Em concepção | INFRA S.A. |
| 24022 | Operação de Pátio de Transbordo de Cargas em Novo Mutum - MT | Operação | Operação | Pátio de Transbordo | | NULL | NULL | Em concepção | INFRA S.A. |
| 24023 | Operação de Pátio de Transbordo de Cargas em Campo Novo dos Parecis - MT | Operação | Operação | Pátio de Transbordo | | NULL | NULL | Em concepção | INFRA S.A. |
| 7362 | Implantação de Nova Mutum/MT a Campo Novo dos Parecis/MT | Implantação | Implantação | Trecho Ferroviário | 229 | NULL | NULL | Em concepção | MT-SNTF |
| 7363 | Implantação de Pátio de Transbordo de Cargas em Novo Mutum - MT | Implantação | Implantação | Pátio de Transbordo | | NULL | NULL | Em concepção | MT-SNTF |
| 7364 | Implantação de Pátio de Transbordo de Cargas em Campo Novo dos Parecis - MT | Implantação | Implantação | Pátio de Transbordo | | NULL | NULL | Em concepção | MT-SNTF |

Notas: (i) Os dados empreendimentos e obras aqui apresentados são os que foram informados pelos respectivos respondentes. Células em branco indicam que o valor não foi informado. (ii)Todas as obras, com ou sem valores informados, tiveram seu valor global estimado durante a Modelagem Econômico-financeira adotando-se prazos e custos referenciais padronizados.

ID 386 : Bom Jesus do Araguaia/MT a Água Boa/MT

Nome Padronizado: Implantação e Operação da Ferrovia Bom Jesus do Araguaia/MT a Água Boa/MT (Autorização)

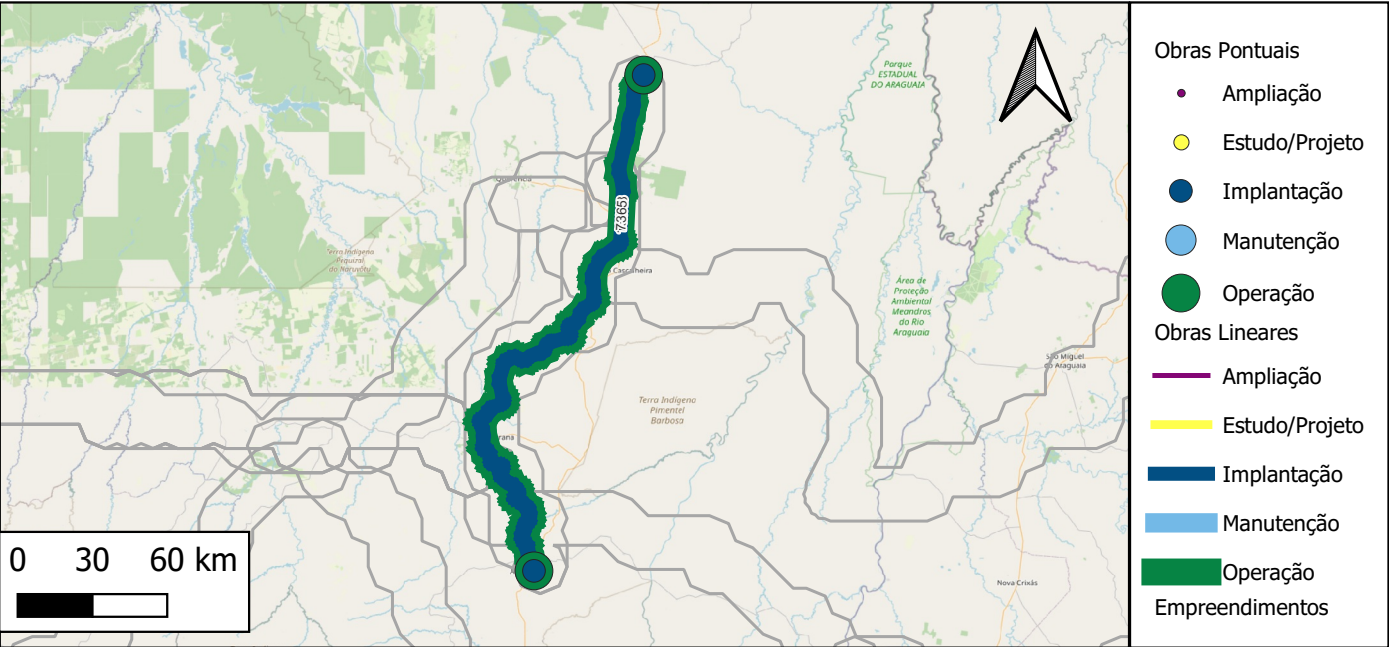

Respondente Empreendimento: MT-SNTF
Responsável Execução: Privado
Responsável Gestão: ANTT

Infraestrutura principal: Bom Jesus do Araguaia/MT a Água Boa/MT

Status Avaliado: Em concepção

Ano declarado de início das obras: 0;
Ano de conclusão (última obra): 0
Duração total avaliada: 0 anos.

| Grupo Serv | Tipo Serviço | Componente infra | Qtd Obras | Extensão (KM) |
|-------------|--------------|-------------------------------|-----------|---------------|
| Implantação | Implantação | Pátio de Transbordo de Cargas | 2 | |
| Implantação | Implantação | Trecho Ferroviário | 1 | 249 |
| Operação | Operação | Pátio de Transbordo de Cargas | 2 | |
| Operação | Operação | Trecho Ferroviário | 1 | 249 |

Valor global declarado: R\$2.492.000.300, sendo R\$2.492.000.300 de CAPEX e R\$ 0 de OPEX.

Detalhamento de Obras do Empreendimento (Limitado às 13 primeiras obras)

Quantidade total de obras cadastradas: 6

| ID | Descrição | Grupo Serv | Tipo Serviço | Componente infra | Extensão(km) | Ano inicio | Duração | Status | Respondente |
|-------|--|-------------|--------------|---------------------|--------------|------------|---------|--------------|-------------|
| 13848 | Operação de Bom Jesus do Araguaia/MT a Água Boa/MT | Operação | Operação | Trecho Ferroviário | 249 | NULL | NULL | Em concepção | INFRA S.A. |
| 24024 | Operação de Pátio de Transbordo de Cargas em Bom Jesus do Araguaia - MT | Operação | Operação | Pátio de Transbordo | | NULL | NULL | Em concepção | INFRA S.A. |
| 24025 | Operação de Pátio de Transbordo de Cargas em do Araguaia/MT a Água Boa - MT | Operação | Operação | Pátio de Transbordo | | NULL | NULL | Em concepção | INFRA S.A. |
| 7365 | Implantação de Bom Jesus do Araguaia/MT a Água Boa/MT | Implantação | Implantação | Trecho Ferroviário | 249 | NULL | NULL | Em concepção | MT-SNTF |
| 7366 | Implantação de Pátio de Transbordo de Cargas em Bom Jesus do Araguaia - MT | Implantação | Implantação | Pátio de Transbordo | | NULL | NULL | Em concepção | MT-SNTF |
| 7367 | Implantação de Pátio de Transbordo de Cargas em do Araguaia/MT a Água Boa - MT | Implantação | Implantação | Pátio de Transbordo | | NULL | NULL | Em concepção | MT-SNTF |

Notas: (i) Os dados empreendimentos e obras aqui apresentados são os que foram informados pelos respectivos respondentes. Células em branco indicam que o valor não foi informado. (ii)Todas as obras, com ou sem valores informados, tiveram seu valor global estimado durante a Modelagem Econômico-financeira adotando-se prazos e custos referenciais padronizados.