

**Combate ao Trabalho Escravo doméstico no  
SUAS**

**Secretaria Nacional de Assistência social**

**Histórico da temática na SNAS:**

**Diálogo e mobilização da AFT,  
CONATRAE e  
Sociedade Civil**



# **Aspectos principais**

1º Aspecto – Reconhecimento do Trabalho decente como um direito humano, fonte de saúde, dignidade e desenvolvimento pleno

2º Aspecto – Reconhecimento de que as vítimas dessas violações também são público do SUAS



# Das competências do SUAS

- Pós-resgate, proteção social, encaminhamentos diversos, suporte familiar, atenção socioassistencial;
- Os profissionais do SUAS não participam no momento da operação com os AFT, mas no planejamento (quando é possível) e na retaguarda para o atendimento dos resgatados.

A proteção social básica: ações de prevenção no PAIF e inclusão no ACESSUAS trabalho

Média complexidade: Centralidade no PAEFI (onde há CREAS)

Alta complexidade: Avaliação caso a caso e após tentativas de acolhimento comunitário.

# Por nível de proteção

# Fluxo nacional

- PORTARIA N° 3.484, DE 6 DE OUTUBRO DE 2021



**ELABORAÇÃO DO GUIA DE COMBATE AO  
TRABALHO ESCRAVO NO SUAS E FLUXO DE  
ATENDIMENTO ÀS VÍTIMAS – 2020**

**O SISTEMA ÚNICO DE  
ASSISTÊNCIA SOCIAL NO**

**COMBATE AO TRABALHO**

**ESCRAVO E AO TRÁFICO**

**DE PESSOAS**

MINISTÉRIO DA  
CIDADANIA



PÁTRIA AMADA  
BRASIL  
GOVERNO FEDERAL



# Trabalho escravo doméstico

Pontos de atenção para profissionais do SUAS e do SUS



## Trabalho escravo doméstico no Brasil - 2022

- Mulheres;
- Pretas e pardas;
- Baixa escolaridade;
- Início precoce da vida laboral
- Maioria entre 20 e 49 anos

Fonte:

Trabalho escravo e gênero: quem são as trabalhadoras escravizadas no Brasil?, produzido pelo programa de educação da ONG, o Escravo, nem pensar!

# Especificidades do trabalho doméstico



## **Racismo estrutural**

Ausência de alternativas }ã  
população negra

Cultura que incentiva a exploração de meninas negras "adoções" ilegais, violência sexual e ausência de perspectivas profissionais

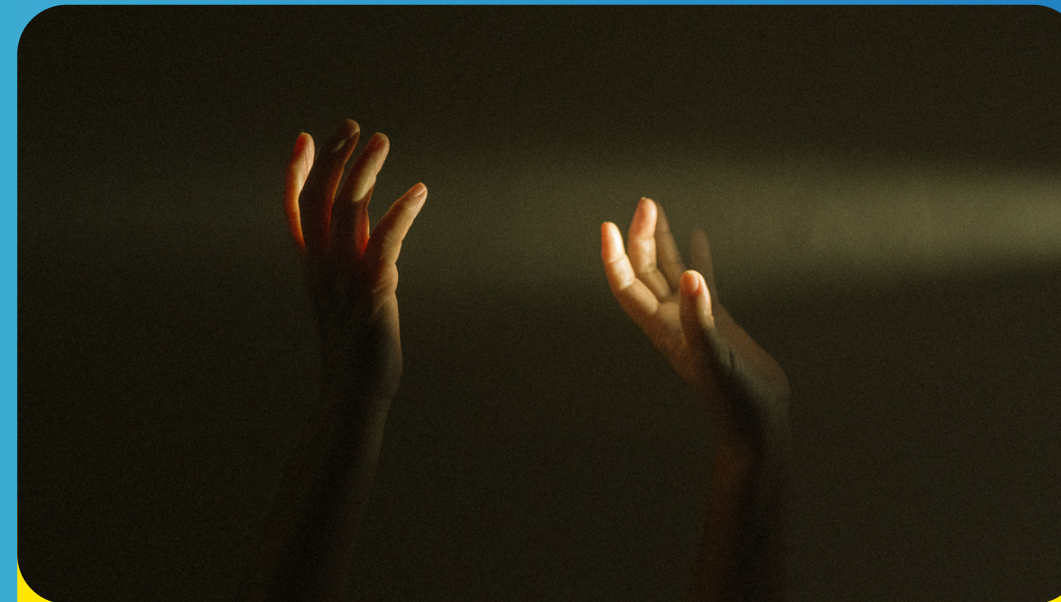

## **Institucionalização**

Isolamento social e perda dos vínculos

Algumas ficaram anos isoladas na casa, o que gera perda de autonomia, dependência emocional e dificuldade no auto-cuidado



## **Resistência ao atendimento**

Sentimentos de culpa e medo

Algumas vítimas podem sentir-se culpadas ou com medo de sair da casa. Também existe a dependência emocional com os exploradores

# Serviços de Acolhimento

A photograph showing two women in a hospital setting. The woman on the left is wearing a white ribbed sweater and has a black bag slung over her shoulder. She is holding the hand of the woman on the right, who is wearing a red sweater. In the background, there are hospital beds with white linens and a blue door, suggesting a ward or reception area.



# **Modalidades e formas de funcionamento gerais**

**Públicos: crianças/adolescentes, adultos e famílias, idosos, pessoas com deficiência e mulheres**



A close-up photograph of two women embracing. The woman on the left is smiling broadly, showing her teeth. The woman on the right has her eyes closed and a gentle smile. Her hands are resting on the other woman's shoulder and neck. She is wearing a silver ring on her ring finger and a silver bracelet on her left wrist. Both women are wearing dark green or black short-sleeved shirts. The background is a plain, dark grey color.

**Diálogo e adaptação dos serviços para o trabalho escravo doméstico**

# Gratidão!

contatos:

[cgmse@cidadania.gov.br](mailto:cgmse@cidadania.gov.br)

[acolhimento@cidadania.gov.br](mailto:acolhimento@cidadania.gov.br)



**Não deixe de visitar os materiais no blog da rede SUAS!**

