



RELATÓRIO DE ATIVIDADES DO CONSELHO NACIONAL DOS DIREITOS DA PESSOA IDOSA

2022



26 DE DEZEMBRO DE 2022
BRASÍLIA



MINISTÉRIO DA MULHER, DA FAMÍLIA E DOS DIREITOS HUMANOS
SECRETARIA NACIONAL DE PROMOÇÃO E DEFESA DOS DIREITOS DA PESSOA IDOSA
CONSELHO NACIONAL DOS DIREITOS DA PESSOA IDOSA
SCS, Quadra 09, Lote C, Ed. Parque Cidade Corporate, Torre A, 9º Andar
70.308-200 – Brasília/DF – (61) 2027-3014

A large, faint, stylized graphic in the background of the page. It features a silhouette of an elderly person in a dynamic, dancing pose, rendered in shades of orange and yellow. Below the figure, the text '60+' is written in a large, bold, orange font, indicating the focus on people aged 60 and older.

**RELATÓRIO DE ATIVIDADES DO CONSELHO
NACIONAL DOS DIREITOS DA PESSOA IDOSA – 2022**

**MINISTÉRIO DA MULHER, DA FAMÍLIA E DOS DIREITOS HUMANOS –
MMFDH**

MINISTRA – CRISTIANE RODRIGUES BRITTO

**CONSELHO NACIONAL DOS DIREITOS DA PESSOA IDOSA – CNDI
EXERCÍCIO 2021-2023**

COMPOSIÇÃO:

Presidente: Antonio Fernandes Toninho Costa

Vice-Presidente: Mauro Moreira de Oliveira Freitas (Portaria nº 472, de 09 de fevereiro de 2022)

CONSELHEIROS REPRESENTANTES DA SOCIEDADE CIVIL:

Associação Brasileira do Cidadão Sênior – ABRACS

Titular: Mauro Moreira de Oliveira Freitas (Portaria nº 3.294, de 20 de setembro de 2021)

Suplente: Ricardo Minotto (Portaria nº 3.294, de 20 de setembro de 2021)

Associação Nacional das Defensoras e Defensores Públicos – ANADEP

Titular: Ana Carolina Neiva Gondim Ferreira Gomes (Portaria nº 2.500, de 20 dezembro de 2022)

Suplente: Lidiane Khristine Rocha Monteiro (Portaria nº 2.500, de 20 dezembro de 2022)

Confederação Brasileira de Aposentados e Pensionistas – COBAP

Titular: Warley Martins Gonçalves (Portaria nº 3.294, de 20 de setembro de 2021)

Suplente: Luiz Legnãni (Portaria nº 3.294, de 20 de setembro de 2021)

Confederação Nacional das Instituições Financeiras – CNF

Titular: Marcelo Machado da Silva (Portaria nº 2.127, de 26 de agosto de 2022)

Suplente: Daniela Oliveira da Costa Zen (Portaria nº 3.294, de 20 de setembro de 2021)

Confederação Nacional de Saúde – CNS

Titular: Henri Siegert Chazan (Portaria nº 3.294, de 20 de setembro de 2021)

Suplente: Cristiano Lisboa Martins (Portaria nº 3.294, de 20 de setembro de 2021)

Serviço Social do Comércio – SESC

Titular: Cláudia Márcia Ramos Roseno (Portaria nº 2.500, de 20 dezembro de 2022)

Suplente: Rita de Cassia Gonzaga Martorelli (Portaria nº 3.294, de 20 de setembro de 2021)

CONSELHEIROS REPRESENTANTES DO GOVERNO:

Ministério da Cidadania – MC

Titular: Renato Moura Cavalcanti da Silva (Portaria nº 3.294, de 20 de setembro de 2021)

Suplente: Maria da Conceição Silva Bastos (Portaria nº 2.262, de 29 de setembro de 2022)

Ministério da Educação – MEC

Titular: Raphaella Rosinha Cantarino (Portaria nº 3.294, de 20 de setembro de 2021)

Suplente: Maria Luciana da Silva Nobrega (Portaria nº 3.294, de 20 de setembro de 2021)

Ministério da Mulher, da Família e dos Direitos Humanos – MMFDH (SNDPI)

Titular: Antonio Fernandes Toninho Costa (Portaria nº 3.294, de 20 de setembro de 2021)

Suplente: Laura Aparecida da Silva Santos (Portaria nº 3.294, de 20 de setembro de 2021)

Ministério da Saúde – MS

Titular: Lucélia Silva Nico (Portaria nº 415, de 08 de fevereiro de 2022)

Suplente: Andrea da Costa Aita (Portaria nº 2.500, de 20 dezembro de 2022)

Ministério do Desenvolvimento Regional – MDR

Titular: Felipe Bragança Itaborahy (Portaria nº 2.127, de 26 de agosto de 2022)

Suplente: Daniel Masiero (Portaria nº 2.127, de 26 de agosto de 2022)

Ministério do Trabalho e Previdência – MTP

Titular: Fábio Costa de Souza (Portaria nº 3.294, de 20 de setembro de 2021)

Suplente: Rogério Nagamine Costanzi (Portaria nº 3.294, de 20 de setembro de 2021)

EQUIPE:

Coordenadora-Geral do CNDI: Eunice da Silva

Luma Chagas Correa Bittencourt

Dayana Maria Alves de Lima

Bruno Felipe Rocha Mendes

Kelly de Freitas Costa

Jefferson Oliveira B. Junior

SIGLAS

CNDI – Conselho Nacional dos Direitos da Pessoa Idosa

MMFDH – Ministério da Mulher, da Família e dos Direitos Humanos

SNDPI – Secretaria Nacional de Promoção e Defesa dos Direitos da Pessoa Idosa

FNI – Fundo Nacional do Idoso

NT – Nota Técnica

IBGE – Instituto Brasileiro de Geografia e Estatística

PNI – Política Nacional do Idoso

SUMÁRIO

| | |
|--|-----------|
| 1. APRESENTAÇÃO | 9 |
| 2. O CONSELHO..... | 10 |
| 2.1 Nuvem de Palavras | 10 |
| 3. GESTÃO BIÊNIO 2021-2023 | 11 |
| 3.1 Entidades da Sociedade Civil Organizada eleitas para compor o Conselho Nacional dos Direitos da Pessoa Idosa:..... | 11 |
| 3.2 Posse | 11 |
| 4. REUNIÕES | 13 |
| 4.1 Reuniões Ordinárias | 13 |
| 4.2 Reuniões Extraordinárias | 16 |
| 4.3 Reunião das Comissões do CNDI | 17 |
| 4.3.1 Comissão de Orçamento e Fundo..... | 17 |
| 4.3.2 Comissão de Normas | 18 |
| 4.3.3 Comissão de Políticas Públicas | 21 |
| 4.4 Encontro Técnico | 23 |
| 4.5 Reuniões Específicas | 24 |
| 5. COMUNICAÇÕES, PUBLICAÇÕES E ENVIO DE MATERIAIS..... | 25 |
| 5.1 Comunicações..... | 25 |
| 5.1.1 E-mails | 25 |
| 5.1.2 Ofícios Enviados..... | 25 |
| 5.1.3 Ofícios Recebidos | 29 |
| 5.1.4 Notas e Recomendações..... | 29 |
| 5.1.5 Campanhas e Cards de Divulgação..... | 30 |
| 5.2 Publicações | 30 |
| 5.2.1 Editais | 30 |
| 5.2.2 Portarias | 31 |
| 5.2.3 Resoluções..... | 31 |
| 5.2.4 Recomendações | 32 |
| 5.3 Materiais Enviados | 32 |
| 5.3.1 “Quer um Conselho?” e “Manual de Fiscalização das ILPIs” | 32 |
| 5.3.2 “Quer um Conselho?” (Segunda tiragem)..... | 33 |
| 5.3.3 Estatuto do Idoso | 34 |
| 6. CONSELHO DE DIREITOS DA PESSOA IDOSA E FUNDOS DA PESSOA IDOSA | 36 |

| | | |
|--------|---|-----------|
| 6.1 | Evolução dos Conselhos de Direito da Pessoa Idosa..... | 36 |
| 6.2 | Evolução dos Fundos do Idoso..... | 36 |
| 7. | FUNDO NACIONAL DO IDOSO..... | 37 |
| 7.1 | Arrecadação dos Fundo dos Direitos da Pessoa Idosa..... | 37 |
| 7.1.1 | Fundo Nacional do Idoso – FNI..... | 39 |
| 7.2 | O Fundo Nacional do Idoso abordou recursos nos seguintes projetos..... | 40 |
| 7.2.1 | Pacto Nacional de Implementação dos Direitos da Pessoa Idosa | 40 |
| 7.2.2 | Programa Viver – Envelhecimento Ativo e Saudável..... | 42 |
| 7.2.3 | Impressão da Cartilha “Quer um Conselho?” | 44 |
| 7.2.4 | Concursos Literários | 45 |
| 7.2.5 | Diplomação Estados Amigo da Pessoa Idosa..... | 45 |
| 7.2.6 | Outras ações | 46 |
| 8. | EVENTOS | 48 |
| 8.1 | Conferências..... | 48 |
| 8.1.1 | 5ª Conferência Nacional dos Direitos da Pessoa Idosa – 5ª CNDPI | 48 |
| 8.2 | Audiências Públicas | 55 |
| 8.2.1 | Audiência Pública da CIDOSO | 55 |
| 8.2.2 | Audiência Pública do MPF | 55 |
| 8.3 | Outros Eventos..... | 56 |
| 8.3.1 | Junho Violeta..... | 56 |
| 8.3.2 | Capacitação para Implantação da Rede Nacional de Defesa da Pessoa Idosa - RENADI (Módulo 01)..... | 57 |
| 8.3.3 | Capacitação para Implantação da Rede Nacional de Defesa da Pessoa Idosa - RENADI (Módulo 02)..... | 57 |
| 8.3.4 | Sessão Solene em Homenagem ao Dia Nacional e Internacional do Idoso | 58 |
| 8.3.5 | Evento de Apresentação das Experiências Exitosas de Aplicação dos Fundos dos Direitos da Pessoa Idosa | 58 |
| 8.3.6 | Evento - Avanços da Política Nacional da Pessoa Idosa (2019-2022)..... | 58 |
| 9. | ELEIÇÕES..... | 61 |
| 10. | CANAIS DE INFORMAÇÕES | 62 |
| 10.1 | Participa + Brasil | 62 |
| 10.2 | Redes Sociais | 63 |
| 10.2.1 | Facebook..... | 64 |
| 10.2.2 | YouTube | 65 |
| 11. | CONSIDERAÇÕES FINAIS..... | 66 |
| | ANEXO I – E-MAILS ENVIADOS | 67 |

| | |
|---|------------|
| ANEXO II – RELAÇÃO DOS FUNDOS QUE RECEBERAM DOAÇÃO | 69 |
| ANEXO III – PROPOSTAS PRIORIZADAS NA 5ª CNDPI..... | 139 |



1. APRESENTAÇÃO

O Brasil, nos últimos 30 anos, passou por profundas mudanças demográficas, com queda das taxas de fecundidade e crescimento da expectativa de vida. Como resultado, a população idosa vem se expandindo em ritmo acelerado, tanto em termos relativos como absolutos. A expectativa de vida dos brasileiros tem aumentado de ano para ano. Dados do Instituto Brasileiro de Geografia e Estatística (IBGE) revelam que, entre 2012 e 2021, houve um aumento de 11,3% para 14,7% da população com mais de 60 anos no país. Isso significa que o segmento de pessoas idosas saltou de 22,3 milhões para 31,2 milhões, crescendo 39,8% no período. Tais números demonstram que estamos vivendo mais. Isso impõe ao Estado desafios na área da previdência, saúde, segurança, educação e tantos outros, a fim de que a maior expectativa de vida deva ser sinônimo de alegria para toda sociedade.

A Política Nacional do Idoso (PNI), instituída pela Lei nº 8.842/1994, regulamentada pelo Decreto nº 1.948/1996, tem por objetivo assegurar os direitos sociais do idoso (maior de 60 anos). O Estatuto da Pessoa Idosa, Lei nº 10.741/2003, regula os direitos assegurados às pessoas com idade igual ou superior a 60 anos.

O Conselho Nacional dos Direitos da Pessoa Idosa – CNDI foi reestruturado pelo Decreto 9.893/2019 o qual dispõe sobre sua composição, competências e funcionamento. Desde então, esse Conselho vem exercendo com responsabilidade sua função de controle social e de órgão fiscalizador na aplicação do Estatuto da Pessoa Idosa, Lei 10.741/2003, e efetivo monitoramento das políticas públicas para pessoas idosas.

O CNDI possui caráter deliberativo, é paritário, com representantes da Sociedade civil (6 assentos) e do governo (6 assentos). O processo de escolha dos membros da sociedade civil é realizado por processo eleitoral, a cada dois anos.

Na Gestão de 2021-2023, o CNDI é presidido pelo Secretário Nacional de Promoção e Defesa dos Direitos da Pessoa Idosa, Antonio Fernandes Toninho Costa, conforme dispõe o artigo 3º, I do Decreto nº 9.893/2019. Devidamente empossado, na 101ª Reunião Ordinária ocorrida em 23 de setembro de 2019, na sala plenária, Edifício Parque Cidade Corporate - Torre “A”, 10º andar, Brasília/DF.

Em cumprimento ao seu papel de defesa dos direitos da pessoa idosa, o CNDI tem atuado junto ao executivo e ao legislativo federal, participando ativamente em diversos eventos externos. No período de outubro de 2021 a dezembro 2022 foram realizadas 04 Reuniões Ordinárias e 03 Reuniões Extraordinárias de forma virtual, sendo uma reunião mista.

O presente Relatório foi elaborado pela Coordenação do Conselho Nacional dos Direitos da Pessoa Idosa com o objetivo de contribuir para a construção da memória do Conselho e para o seu fortalecimento. Nele estão destacadas as principais ações realizadas no período de 1º de outubro de 2021 até o mês de dezembro de 2022.

2. O CONSELHO

Visão:

- Ser referência na promoção, defesa e garantia dos direitos da pessoa idosa.

Missão:

- Contribuir para o envelhecimento humano, digno e saudável, por meio da defesa e da articulação das políticas com a participação dos setores da sociedade.

Valores:

- Ética, transparência, compromisso, proatividade, integração, efetividade e inovação.

2.1 Nuvem de Palavras

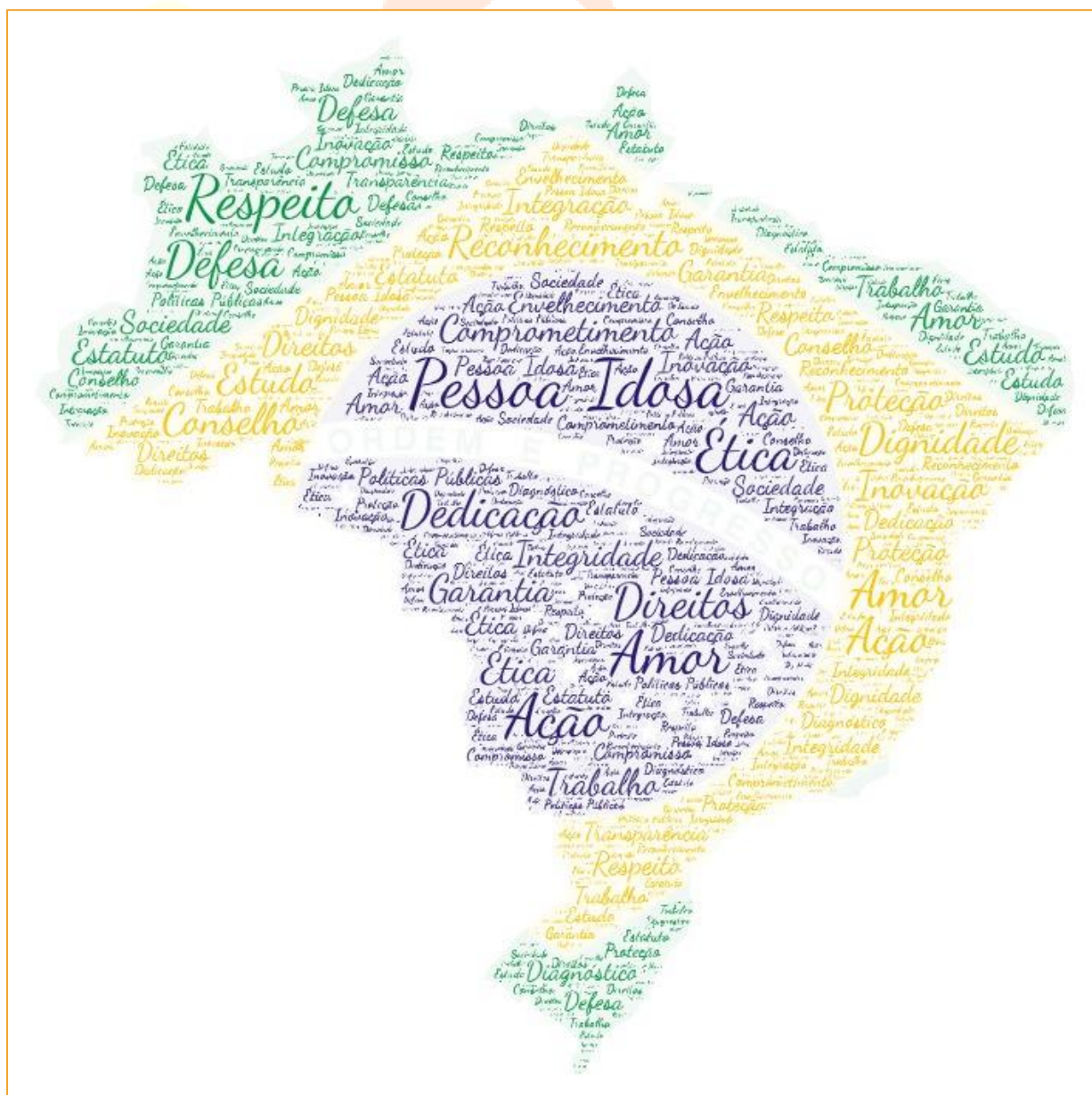

3. GESTÃO BIÊNIO 2021-2023

No dia 30 de abril de 2021, foi publicado edital de convocação para a eleição de entidades da sociedade civil organizada, sem fins lucrativos, com atuação no campo da promoção e defesa dos direitos da pessoa idosa para compor o Conselho Nacional dos Direitos da Pessoa Idosa (CNDI) durante a gestão 2021-2023, Edital 09/2021.

3.1 Entidades da Sociedade Civil Organizada eleitas para compor o Conselho Nacional dos Direitos da Pessoa Idosa:

- Associação Brasileira do Cidadão Sênior – ABRACS;
- Associação Nacional das Defensoras e Defensores Públicos – ANADEP;
- Confederação Brasileira de Aposentados e Pensionistas – COBAP;
- Confederação Nacional das Instituições Financeiras – CNF;
- Confederação Nacional de Saúde – CNS;
- Serviço Social do Comércio – SESC.

3.2 Posse

No dia 01/10/2021, foi dada a Posse dos conselheiros representantes do CNDI para a Gestão 2021-2023.

Representantes da Sociedade Civil:

- Associação Brasileira do Cidadão Sênior – ABRACS;
- Associação Nacional das Defensoras e Defensores Públicos – ANADEP;
- Confederação Brasileira de Aposentados e Pensionistas – COBAP;
- Confederação Nacional das Instituições Financeiras – CNF;
- Confederação Nacional de Saúde – CNS;
- Serviço Social do Comércio – SESC.

Representantes Governamentais:

- Ministério da Cidadania – MC;
- Ministério da Educação – MEC;
- Ministério da Mulher, da Família e dos Direitos Humanos – MMFDH (SNDPI);
- Ministério da Saúde – MS;
- Ministério do Desenvolvimento Regional – MDR;
- Ministério do Trabalho e Previdência – MTP*.

** O Decreto nº 11.067, de 9 de maio de 2022, alterou o Decreto nº 9.893, de 27 de junho de 2019, substituindo o Ministério da Economia pelo Ministério do Trabalho e Previdência, porém, os conselheiros indicados se mantiveram.*

Fotos da Posse



4. REUNIÕES

4.1 Reuniões Ordinárias

110ª Reunião Ordinária do CNDI

- **Realizada em:** 07/12/2021 às 10h, por videoconferência.
- **Pauta:** Aprovação da Pauta; Aprovação Atas: 109ª R.O 15/09/2021, Eleição e Posse 01/10/2021 e R.E 10/11/2021; Plano de Ação: Proposta de criação de Comissões Temporárias: a) Orçamento e Finanças, b) Normas e c) Políticas Públicas; Regimento Interno (atualização); Orçamento – Fundo Nacional do Idoso; Calendário – Eleição/2022 – prazos para execução; Calendário reuniões/2022; Ebap: (Portarias atualização); Pacto Nacional; Relatório da 5ª CNDPI; Informes Conselheiros; Encerramento.

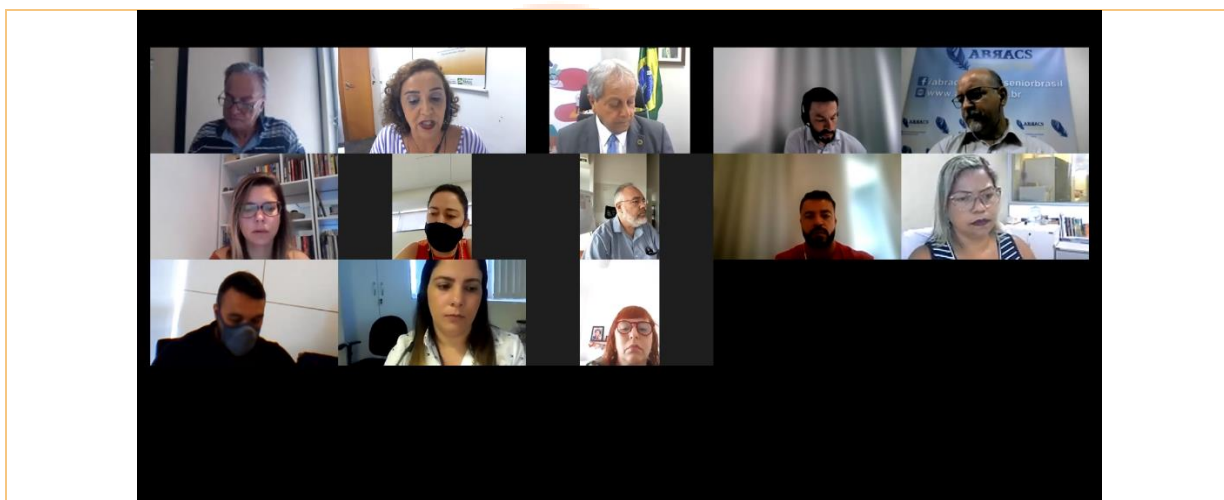

111ª Reunião Ordinária do CNDI

- **Realizada em:** 09/03/2022 às 14h, por videoconferência e no Edifício Parque Cidade Corporate, Torre A, 10º andar - Brasília/ DF.
- **Pauta:** Aprovação da Pauta; Aprovação Ata: 110ª R.O. – 07/12/2021; Plano de Ação: Relatórios Comissões: a. Orçamento e Finanças, b. Normas e c. Políticas Públicas; Regimento Interno; Orçamento – Fundo Nacional do Idoso; Apresentação Secretaria da Previdência – Seguridade e ações desenvolvidas: a. Cobertura previdenciária no Brasil e proteção social da população idosa e b. Empréstimo consignado; Cursos Enap; EBAPI; Pacto Nacional – Painel Informação; Relatório da 5ª CNDPI; Informes Conselheiros; Encerramento.

Políticas Públicas inicia o projeto ou constitui-se uma Comissão para desenvolver o projeto da 6ª Conferência Nacional, a2) Responder os e-mails informando sobre a decisão do CNDI; Encaminhamento das proposições da pauta da pessoa idosa aos candidatos a presidente e a governos estaduais; Indicar quais as propostas serão apresentadas para os planos de governo dos candidatos a presidente e governos estaduais; Recomendação do CNDI – para a mediação como meio de solução de conflitos envolvendo pessoas idosas.

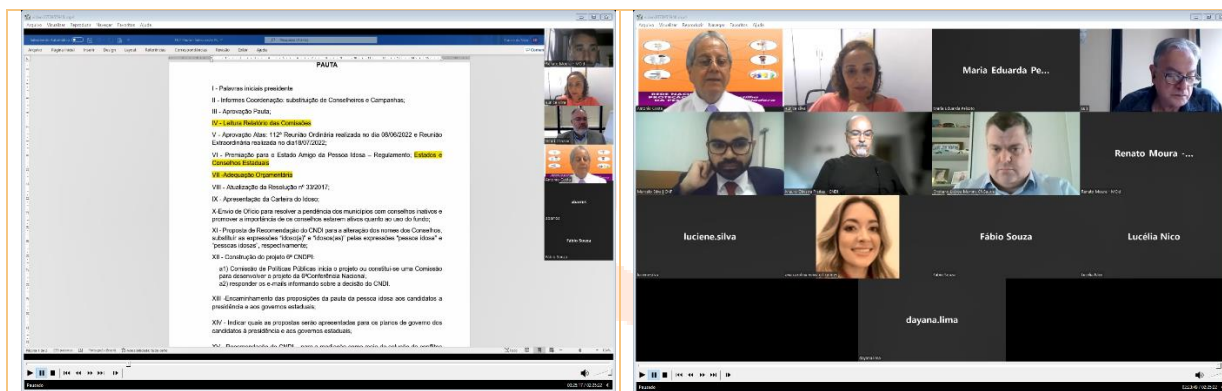

114ª Reunião Ordinária do CNDI

- **Realizada em:** 08/12/2022 às 10h, por videoconferência.
- **Pauta:** Recomendações; Convenção Interamericana sobre a Proteção dos Direitos Humanos das Pessoas Idosas– Brasil não aderiu a convenção; 6ª Conferência Nacional dos Direitos da Pessoa Idosa; Envio de propostas a Equipe de transição governamental; Representante do CNDI, sociedade civil para compor a comissão de monitoramento TED com a Universidade do Tocantins - EDITAL Nº 1, DE 12 DE SETEMBRO DE 2022 CONCURSO - REDAÇÃO/2022. O 1º Prêmio Literário com o tema "O papel da pessoa idosa no século XXI"; EDITAL Nº 2, DE 12 DE SETEMBRO DE 2022 CONCURSO - CRÔNICAS/2022. O 2º Prêmio Literário com o tema "O papel da pessoa idosa no século XXI"; Incentivo aos Estados Amapá e Sergipe face ao baixo número de Fundos Cadastrados na base da Receita Federal; Campanha para aumentar a arrecadação ao Fundo Nacional; Aproximação do CNDI com os parlamentares da Nova composição governamental; Planilha de PLs em andamento; Relatório de Atividades/2022; Calendário Reuniões do CNDI.

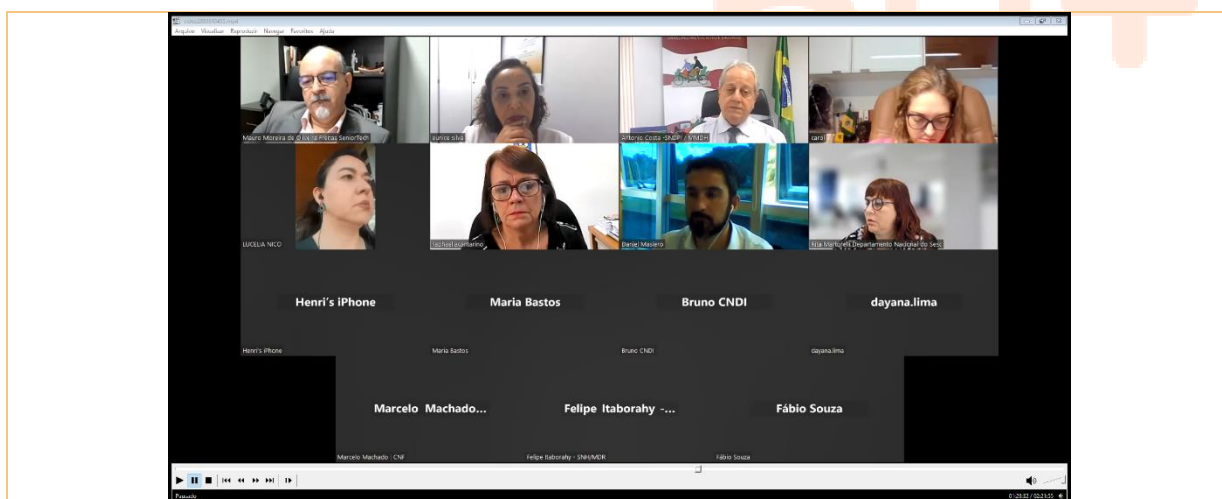

4.2 Reuniões Extraordinárias

1ª Reunião Extraordinária

- **Realizada em:** 01/10/2021 às 10h, no Edifício Parque Cidade Corporate, Torre A, 10º andar - Brasília/ DF.
Pauta: Posse dos conselheiros da Gestão 2022-2023.



2ª Reunião Extraordinária

- **Realizada em:** 10/11/2021 às 10h10min, por videoconferência.
Pauta: Aprovação da Pauta; Informes Presidente; Adequação Orçamentária; Informes Conselheiros; Encerramento.

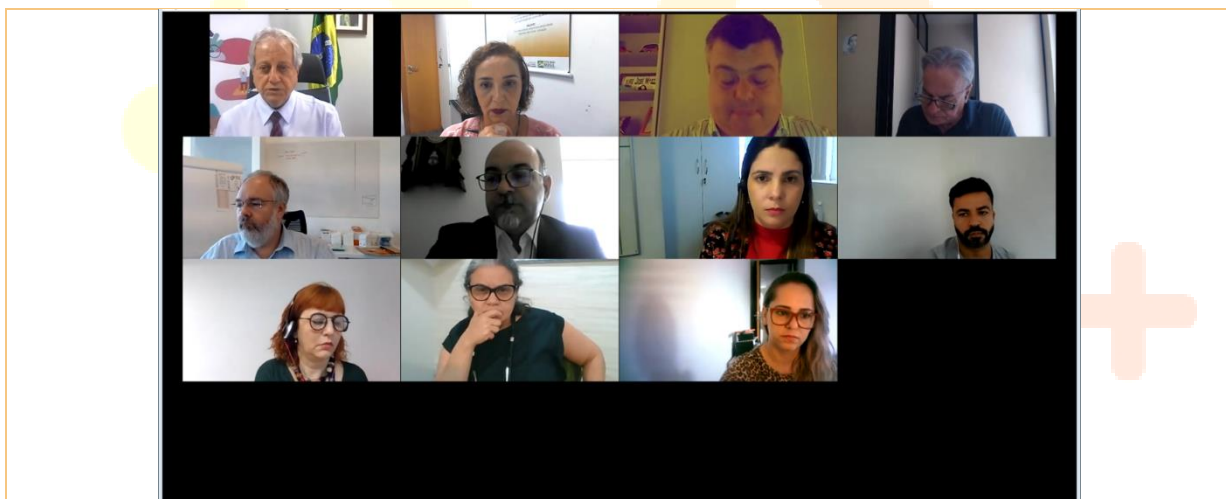

3ª Reunião Extraordinária

- **Realizada em:** 18/07/2022 às 10h e às 14h, por videoconferência, e presencial no Edifício Parque Cidade Corporate, Torre A, 10º andar - Brasília/ DF.
- **Pauta:** Abertura; Informes Presidente; Objetivo da reunião: Resolução nº 33/2017; Representante da Casa do Ceará, Antônia Lucia Guimaraes de Aguiar: Funcionamento da ILPI filantrópica; Debates; Palavra Presidente do CNDI; Representante da Sociedade

de São Vicente de Paulo, Sandro Poletto; Representante do Ministério Público do Estado de Minas Gerais; Debates e encaminhamentos; Informes Conselheiros; Encerramento.



4.3 Reunião das Comissões do CNDI

4.3.1 Comissão de Orçamento e Fundo

1ª Reunião

- **Realizada em:** 22/02/2022 às 10h, por videoconferência.

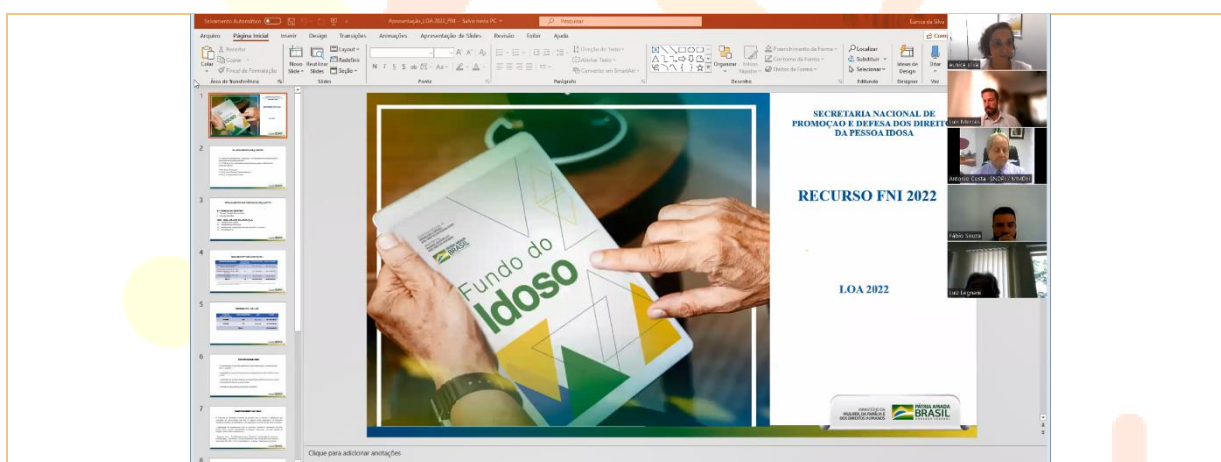

2ª Reunião

- **Realizada em:** 18/05/2022 às 10h, por videoconferência.

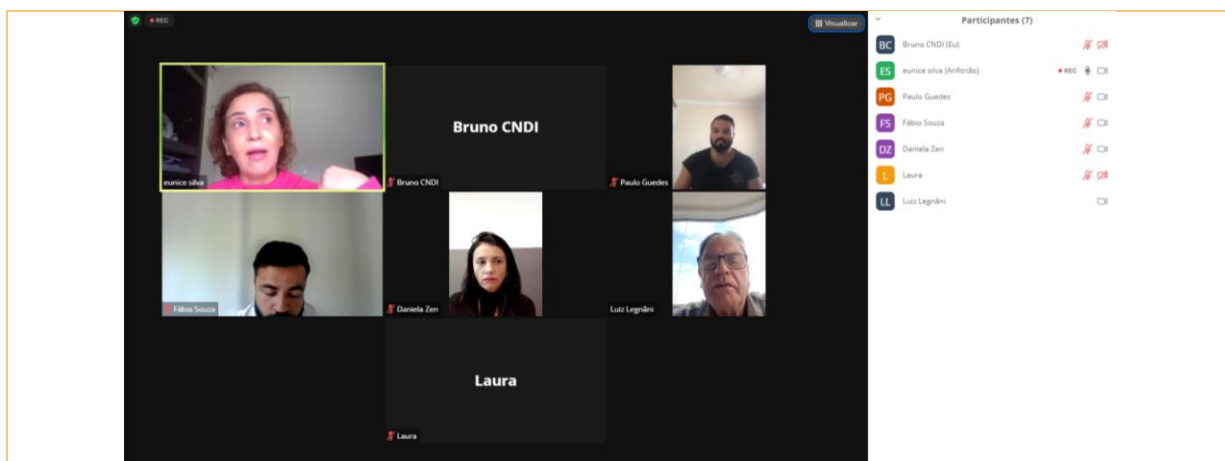

3ª Reunião

- Realizada em: 22/02/2022 às 15h, por videoconferência.



4ª Reunião

- Realizada em: 18/11/2022 às 10h, por videoconferência.

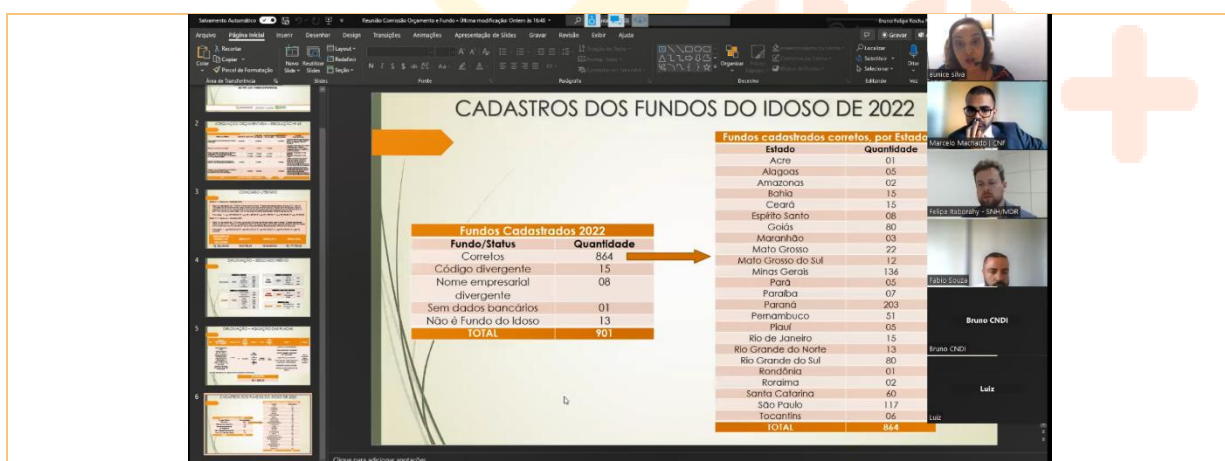

4.3.2 Comissão de Normas

1ª Reunião

- **Realizada em:** 21/01/2022 às 10h, por videoconferência.

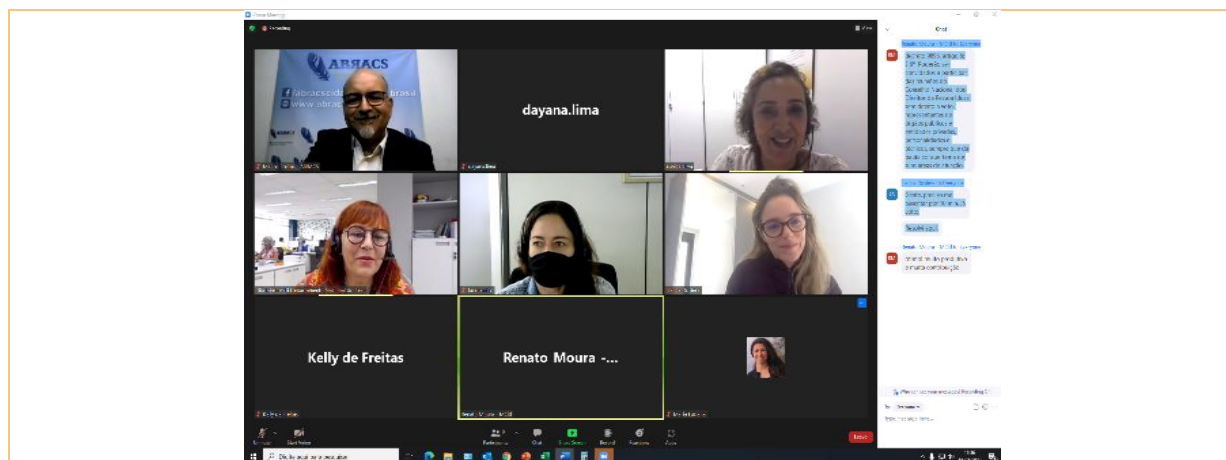

2ª Reunião

- **Realizada em:** 14/02/2022 às 10h e às 15h, por videoconferência.

3ª Reunião

- **Realizada em:** 18/02/2022 às 10h, por videoconferência.

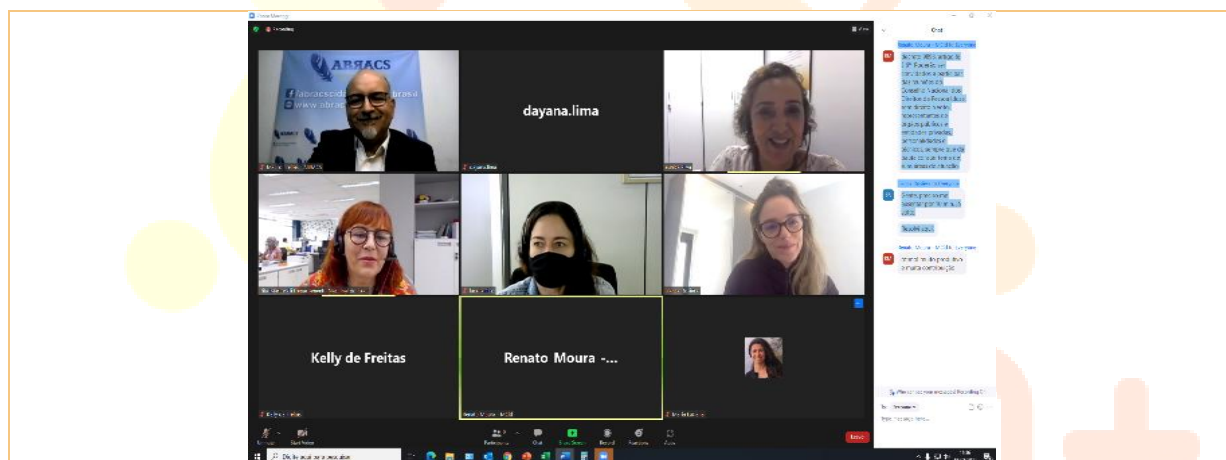

4ª Reunião

- **Realizada em:** 18/05/2022 às 14h30min, por videoconferência.



5ª Reunião

- Realizada em: 29/08/2022 às 10h, por videoconferência.



6ª Reunião

- Realizada em: 06/09/2022 às 10h, por videoconferência.

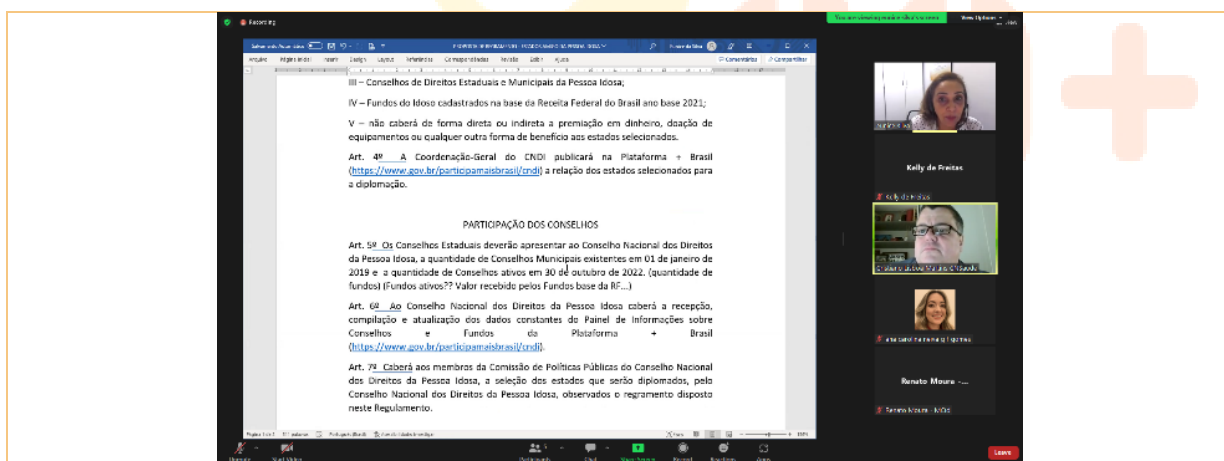

7ª Reunião

- Realizada em: 23/11/2022 às 14h, por videoconferência.

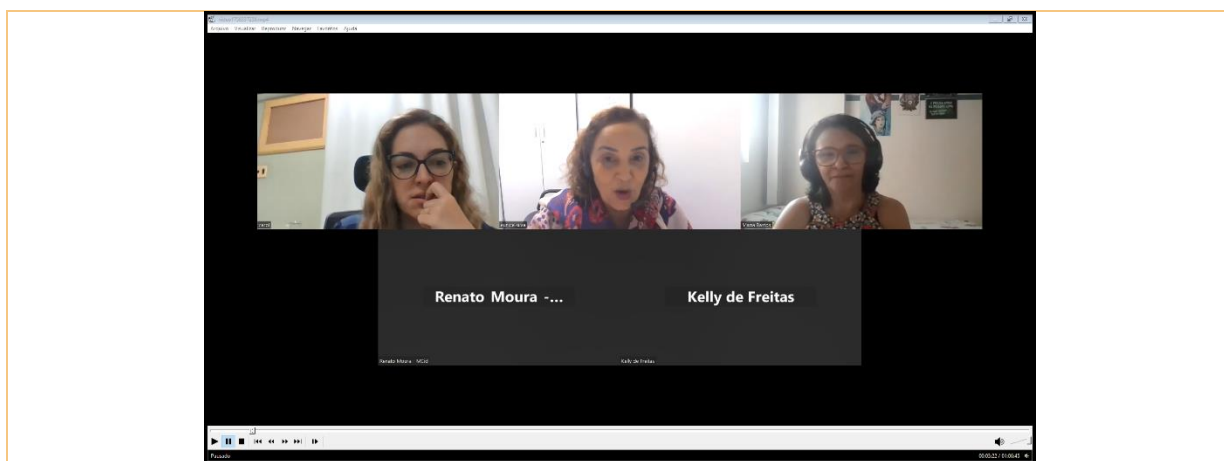

4.3.3 Comissão de Políticas Públicas

1ª Reunião

- Realizada em: 02/02/2022 às 10h, por videoconferência.

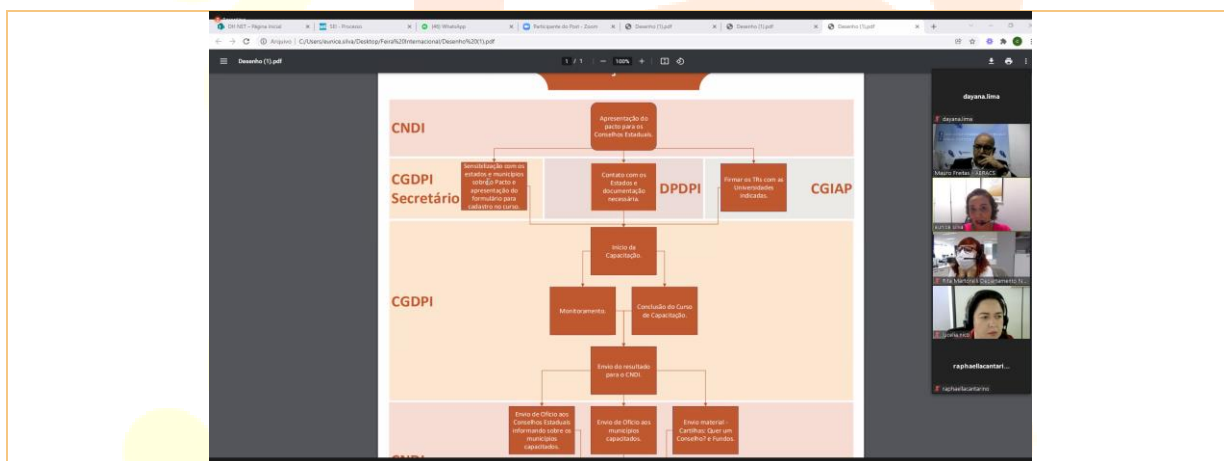

2ª Reunião

- Realizada em: 18/02/2022 às 10h, por videoconferência.

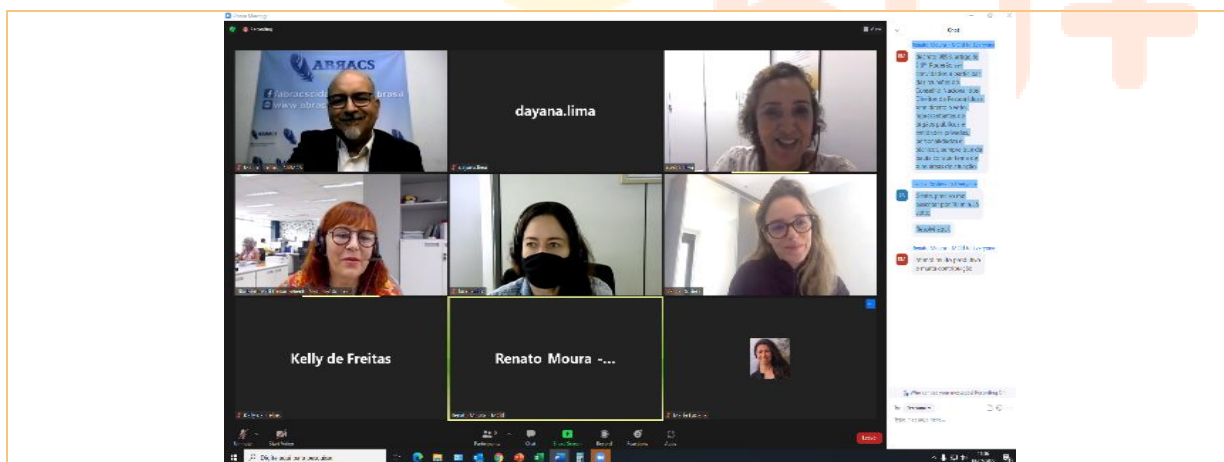

3ª Reunião

- **Realizada em:** 16/05/2022 às 10h, por videoconferência.

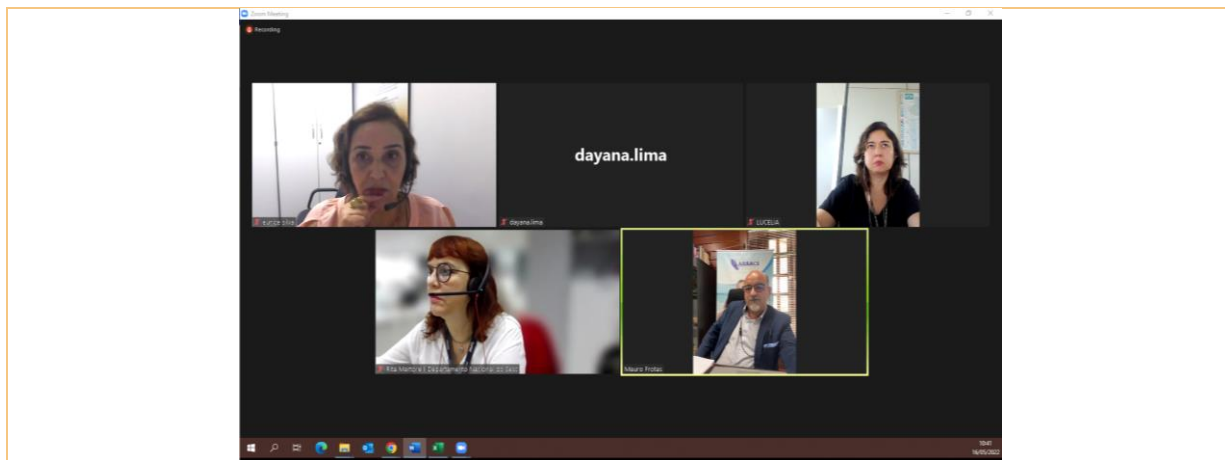

4ª Reunião

- **Realizada em:** 30/08/2022, por videoconferência.



5ª Reunião

- **Realizada em:** 11/11/2022 às 10h e às 15h, por videoconferência.

Painel de Dados do Sistema - 2022

| REGIÃO | ESTADO | MUNICÍPIOS | CONSELHOS 2019 | CONSELHOS 2022 | FUNDOS ATIVOS 2022 | FUNDOS DO IDOSS | FUNDOS DO BASE RFB | MÉDIA PONDERADA | MÉDIA PONDERADA |
|-----------|---------------------|--------------|----------------|----------------|--------------------|-----------------|--------------------|-----------------|-----------------|
| NORTE | ACRE | 22 | 3 | 11 | 2 | 1 | 7 | 0,34 | |
| | AMAPÁ | 16 | 0 | 13 | 8 | 7 | 2 | 6 | 0,38 |
| | AMAZONAS | 62 | 8 | 9 | 4 | 4 | 2 | 5 | 0,08 |
| | PARÁ | 144 | 17 | 50 | 30 | 18 | 11 | 25 | 0,17 |
| | RONDÔNIA | 52 | 32 | 23 | 2 | 4 | 2 | 16 | 0,13 |
| | RORAIMA | 15 | 3 | 14 | 3 | 1 | 2 | 2 | 0,42 |
| TOCANTINS | 139 | 45 | 72 | 57 | 14 | 5 | 38 | 0,27 | |
| | 450 | 98 | 212 | 143 | 52 | 25 | | | |
| NORDESTE | ALAGOAS | 102 | 8 | 44 | 37 | 27 | 5 | 24 | 0,24 |
| | BAHIA | 417 | 74 | 137 | 137 | 24 | 11 | 79 | 0,19 |
| | CEARÁ | 184 | 106 | 172 | 121 | 43 | 27 | 81 | 0,50 |
| | MARANHÃO | 217 | 37 | 52 | 5 | 6 | 2 | 16 | 0,08 |
| | PARAIBA | 223 | 83 | 174 | 51 | 14 | 7 | 59 | 0,27 |
| | PERNAMBUCO | 185 | 72 | 186 | 65 | 64 | 30 | 77 | 0,41 |
| | PIAUÍ | 224 | 44 | 48 | 8 | 8 | 2 | 18 | 0,08 |
| | RIO GRANDE DO NORTE | 167 | 38 | 116 | 58 | 33 | 13 | 50 | 0,30 |
| | SERGIPE | 75 | 28 | 64 | 29 | 3 | 2 | 24 | 0,32 |
| | | 1.794 | 490 | 993 | 511 | 122 | 68 | | |
| SUL | PARANÁ | 390 | 234 | 400 | 400 | | | 319 | 0,80 |
| | RIO GRANDE DO SUL | 497 | 143 | 246 | 224 | | | 189 | 0,38 |
| | 884 | 377 | 646 | 624 | | | | 508 | 0,46 |

6ª Reunião

- **Realizada em:** 23/11/2022 às 10h e às 15h, por videoconferência.



4.4 Encontro Técnico

Encontro Técnico para Construção da Rede de Proteção para as Pessoas Idosas – RENADI

- **Realizado em:** 10 e 11 de março de 2022, das 08h às 18h, no Edifício Parque Cidade Corporate-SCS, Quadra. 9, Lote C, Torre A – Brasília/DF, Auditório do 8º andar.
- **Objetivo:** Construção da Rede de Proteção para as Pessoas Idosas – RENADI e Pacto Nacional de Implementação dos Direitos da Pessoa Idosa.





4.5 Reuniões Específicas

Reunião com a Conselho Nacional de Justiça - CNJ

- **Realizada em:** 04/07/2022 às 15h, por videoconferência.
- **Pauta:** Recomendação nº 01/2022, dirigida ao CNJ, com ações para garantir a tramitação preferencial e preferência especial determinadas no artigo 71 e parágrafo 5º da Lei nº 10.741, de 1º de outubro de 2003.

Reunião de Trabalho da RENADI

- **Realizada em:** 27/06/2022 às 10h, por videoconferência.
- **Pauta:** Rede Nacional de Proteção e Defesa dos Direitos da Pessoa Idosa – RENADI.

5. COMUNICAÇÕES, PUBLICAÇÕES E ENVIO DE MATERIAIS

Registros de e-mails, ofícios e notas enviados e publicados pelo CNDI demonstram o volume de encaminhamentos das principais comunicações realizadas.

Bem como as publicações realizadas como Editais, Portarias e Resoluções, com destaque das datas de publicações e uma breve descrição dos conteúdos.

Por fim, registro dos materiais encaminhados pelo CNDI para os Conselhos, Estados, Municípios e ILPIs.

5.1 Comunicações

5.1.1 E-mails

Foram encaminhados e-mails com orientações, divulgação de ações, convites para eventos, informações sobre legislação e material pertinente à pauta, solicitações e participações em ações específicas, entre outros. No **Anexo I** estão destacadas as comunicações mais relevantes do CNDI aos Conselhos Estaduais e Municipais.

5.1.2 Ofícios Enviados

Foram encaminhados aproximadamente 846 ofícios em 2022. Os principais ofícios encaminhados foram:

| PRINCIPAIS OFÍCIOS ENVIADOS - GESTÃO CNDI - 2021/2023 | | |
|---|----------------------|--|
| Data | Nº | Assunto |
| 25/08/2021 | 99 | 5ª Conferência Nacional dos Direitos da Pessoa Idosa- Região Centro Oeste |
| 27/08/2021 | 100 | 5ª Conferência Nacional dos Direitos da Pessoa Idosa- Região Centro Oeste |
| 31/08/2021 | 101 | Resposta ao Ofício Nº 25/2021/CEDDPI/PB |
| 02/09/2021 | 102 | Convocação de 109ª Reunião Ordinária do Conselho Nacional dos Direitos da Pessoa Idosa-CNDI |
| 03/09/2021 | 103 | Resposta ao Ofício Nº 105/2021/SETRABES/GAB/CEDDIR |
| 08/09/2021 | 104 | Reunião - Alinhamento dos trabalhos da 5ª CNDPI |
| 13/09/2021 | 105 | 5ª Conferência Nacional dos Direitos da Pessoa Idosa - Palestra Magna |
| 16/09/2021 | 106 | 5ª Conferência Nacional dos Direitos da Pessoa Idosa - Palestra Magna |
| 17/09/2021 | 107 | 5ª Conferência Nacional dos Direitos da Pessoa Idosa |
| 22/09/2021 | 108 | Solicitação de Notebook - para a realização da Cerimônia de Posse do Conselho Nacional dos Direitos da Pessoa Idosa- CNDI biênio 2021/2023 |
| 23/09/2021 | 109 e 110, 112 a 121 | 5ª Conferência Nacional dos Direitos da Pessoa Idosa - Convites |
| 23/09/2021 | 111 | Resposta ao Ofício Nº 68/2021 – CEI/AM |
| 05/10/2021 | 122 | Resposta ao Ofício nº:057/2021/ CEDEDIPI/SEC/SETASC/MT |
| 15/10/2021 | 123 | Resposta ao Ofício 60+ em Ação – PPI nº 02/2021 |

| | | |
|---------------------------|----------------------|---|
| 29/10/2021 | 125 | Cadastro dos Fundos do Idoso 2021. |
| 04/11/2021 | 126 | Convocação de Reunião Extraordinária do Conselho Nacional dos Direitos da Pessoa Idosa-CNDI. |
| 08/11/2021 | 127 | Resposta ao Ofício nº 912/2021 |
| 12/11/2021 | 128 | Convite para participar do Encontro Nacional de Ouvidores de Direitos Humanos. |
| 14/12/2021 | 132 | Resposta ao convite para participação na 3ª Reunião Ordinária do Conselho Nacional de Combate à Discriminação (CNCD). |
| 29/10/2021 | 125 | Cadastro dos Fundos do Idoso 2021 |
| 28/01/2022 | 1 | Solicitação de Agenda com a SNPG |
| 03/02/2022 | 2 | Encontro Técnico da Secretaria Nacional de Promoção e Defesa dos Direitos da Pessoa Idosa, Conselho Nacional dos Direitos da Pessoa Idosa e Conselhos Estaduais do Idoso. |
| 04/02/2022 | 3 | Informações doações emenda parlamentar (kit equipagem para Conselho Estadual de Direito da Pessoa Idosa de São Paulo) |
| 10/02/2022 | 4 a 11 e 15 e 17 | Convite - Encontro Técnico da Secretaria Nacional de Promoção, Defesa dos Direitos da Pessoa Idosa, Conselho Nacional dos Direitos da Pessoa Idosa, Conselhos Estaduais dos Direitos da Pessoa Idosa e Autoridades. |
| 16/02/2022 | 12 | Convocação de 111ª Reunião Ordinária do Conselho Nacional dos Direitos da Pessoa Idosa-CNDI |
| 16/02/2022 | 13 | Convite - 111ª Reunião Ordinária do Conselho Nacional dos Direitos da Pessoa Idosa - CNDI |
| 18/02/2022 | 14 | Solicitação de notebook para a 111ª Reunião Ordinária do CNDI |
| 25/02/2022 | 18 a 28 | Convite - Encontro Técnico da Secretaria Nacional de Promoção, Defesa dos Direitos da Pessoa Idosa, Conselho Nacional dos Direitos da Pessoa Idosa, Conselhos Estaduais dos Direitos da Pessoa Idosa e Autoridades. |
| 25/02/2022 | 29 | Contratação de serviço de impressão |
| 03/03/2022 | 30 | Convite - Reunião Ordinária do Conselho Nacional dos Direitos da Pessoa Idosa-CNDI |
| 08/03/2022 | 31 | Nota Fiscal do Produto da Cartilha Quer Um Conselho? |
| 22/03/2022 | 32 | Cumprimentos ao Conselho Estadual do Idoso de Alagoas (nova gestão) |
| 22/03/2022 | 33 a 71 | Conclusão de Curso ConFoco/SC de capacitação - Pacto Nacional de Implementação dos Direitos da Pessoa Idosa |
| 22/03 a 23/03/2022 | 72 a 97 | Indicação para participar da capacitação para criação da RENADI |
| 23/03 a 24/03/2022 | 98 a 151 e 153 a 196 | Conclusão de Curso ConFoco/MG de capacitação - Pacto Nacional de Implementação dos Direitos da Pessoa Idosa |
| 24/03/2022 | 152 | Envio de material (cartilhas, relatórios da 5ª CNDPI e do Encontro Técnico à CIDOSO) |
| 05/04/2022 | 197 | Resposta ao Ofício nº 2190/2022/MPF/PRDF/6º OFÍCIO |
| 08/04/2022 | 199 | Solicitação de avaliação ad referendum |
| 11/04/2022 | 200 | Briefing para Campanha de Doação para os Fundos do Idoso (ASCOM/MMFDH) |

| | | |
|---------------------------|-----------------------|---|
| 14/04/2022 | 201 | Solicitação de ajuste na logomarca do Governo. |
| 25/04/2022 | 202 | Contratação de serviço de impressão. |
| 27/04/2022 | 203 | Envio de Manual de Fiscalização das Instituições de Longa Permanência à SNAS |
| 27/04/2022 | 204 | Resposta Convite para participação na 5ª Reunião Ordinária do CNCD Ampliada. |
| 11/05/2022 | 205 | Resposta ao Ofício nº 34/2022 – CMDI/SJP |
| 24/05/2022 | 207 | Convocação de Reunião Ordinária do Conselho Nacional dos Direitos da Pessoa Idosa-CNDI. |
| 25/05/2022 | 208 | Contrato de Prestação de Serviços das entidades de Longa Permanência. |
| 26/05/2022 | 209 | Resposta ao Ofício Nº 310/2022 – GAB/DG/PC-PA |
| 26/05/2022 | 210 e 211 | 112ª Reunião Ordinária do Conselho Nacional dos Direitos da Pessoa Idosa - CNDI. |
| 30/05/2022 | 212 | Envio de material via SEDEX |
| 01/06/2022 | 213 | Convite - Reunião Ordinária do Conselho Nacional dos Direitos da Pessoa Idosa-CNDI. |
| 02/06/2022 | 214 | Hospedagem do curso de Capacitação de Conselheiros |
| 02/06/2022 | 215 | Pacto Nacional de Implementação dos Direitos da Pessoa Idosa |
| 08/06/2022 | 216 a 254 | Entrega de veículo ao Conselho Municipal da Pessoa Idosa - Programa PRO-DH |
| 21/06/2022 | 256 | Protocolo de Recomendação do CNDI e solicitação de agenda |
| 22/06/2022 | 257 | Convocação de Reunião Extraordinária do Conselho Nacional dos Direitos da Pessoa Idosa CNDI. |
| | 258 | PP - 1.16.000.002306/2022-07 - Resposta ao Ofício nº 3701/2022 do Ministério Público Federal |
| 01/07/2022 | 260 a 266 | Autorização para a hospedagem do Curso Capacitação – Pacto Nacional (aos estados MG, RS, MT, GO, AM, PB, MS, respectivamente) |
| 08/07/2022 | 267 | Solicitação de Notebook para Reunião Extraordinária |
| 06/07/2022 | 268 | Prorrogação de prazo - Reunião RENADI |
| 12/07/2022 | 269 a 271 | Convite - Reunião Extraordinária do Conselho Nacional dos Direitos da Pessoa Idosa-CNDI. |
| 26/07/2022 | 272 a 316 | Curso de Capacitação para Conselhos da Pessoa Idosa - Pacto Nacional de Implementação dos Direitos da Pessoa Idosa |
| 28/07/2022 | 334 | Audiência Pública para discutir a regulamentação do art. 35 da Lei 10.741/2003 (Estatuto da Pessoa Idosa) |
| 01/08 a 04/08/2022 | 317 a 333 e 335 a 549 | Curso de Capacitação para Conselhos da Pessoa Idosa - Pacto Nacional de Implementação dos Direitos da Pessoa Idosa |
| 02/09/2022 | 550 a 617 e 619 a 622 | Capacitação RENADI |
| 02/09/2022 | 618 | Convocação de 113ª Reunião Ordinária do Conselho Nacional dos Direitos da Pessoa Idosa-CNDI |
| 05/09/2022 | 623 a 629, 654 e 655 | Doação Fundo do Idoso/Conselho Municipal da Pessoa Idosa Inativo - Municípios do CE |
| 05/09/2022 | 630 | Doação Fundo do Idoso/Conselho Municipal da Pessoa Idosa Inativo - Municípios da PB |

| | | |
|-------------------|---------------------------|---|
| 05/09/2022 | 631 a 635 | Doação Fundo do Idoso/Conselho Municipal da Pessoa Idosa Inativo - Municípios de SP |
| 08/09/2022 | 636 a 638 | Doação Fundo do Idoso/Conselho Municipal da Pessoa Idosa Inativo - Municípios de MG |
| 09/09/2022 | 639 | Convite - Reunião Ordinária do Conselho Nacional dos Direitos da Pessoa Idosa-CNDI. |
| 12/09/2022 | 640 a 643 | Doação Fundo do Idoso/Conselho Municipal da Pessoa Idosa Inativo - Municípios de ES |
| 12/09/2022 | 644 a 653 | Doação Fundo do Idoso/Conselho Municipal da Pessoa Idosa Inativo - Municípios de RS |
| 20/09/2022 | 656 | Resposta ao Ofício nº 176/2022/PJNS (Ref.: Inquérito Civil nº 198.9.391136/2020) |
| 29/09/2022 | 657 | Regularização de Fundos Municipais do Idoso |
| 14/10/2022 | 658 | Resposta ao Ofício 60+ em Ação – PPI nº 24/2022 |
| 26/10/2022 | 659 | Cadastro dos Fundos do Idoso 2022 |
| 04/11/2022 | 660 | Resposta ao Ofício 5ª Vara de Família e Sucessões da Comarca de Uberlândia - PROCESSO nº 5013525-23.2021.8.13.0702 |
| 04/11/2022 | 661 | Resposta à CNAS - Convite para participar de Audiência Pública no dia 09/11/2022 |
| 22/11/2022 | 662 a 676 e 678 | Entrega de veículo ao Conselho Municipal da Pessoa Idosa |
| 29/11/2022 | 681 | Convocação de Reunião Ordinária do Conselho Nacional dos Direitos da Pessoa Idosa-CNDI. |
| 01/12/2022 | 682 a 701, 704 e 739 | Convite - Evento dia 22/12/2022 - Diplomação dos Estados Amigo da Pessoa Idosa e Premiação dos Concursos de Redação e Crônica - Prêmios Literários - 2022 |
| 02/12/2022 | 702 | Convite - Reunião Ordinária do Conselho Nacional dos Direitos da Pessoa Idosa - CNDI |
| 05/12/2022 | 703, 705 a 711 | Entrega de veículo ao Conselho Municipal da Pessoa Idosa de MG |
| 06/12/2022 | 712 a 735, 737 | Entrega de veículo ao Conselho Municipal da Pessoa Idosa de PE |
| 07/12/2022 | 736 | Remanejamento de valor orçamentário |
| 08/12/2022 | 740 a 749, 754, 756 a 769 | Entrega de veículo ao Conselho Municipal da Pessoa Idosa de CE |
| 13/12/2022 | 771 e 773 | Entrega de veículo ao Conselho Municipal da Pessoa Idosa de PI |
| 13/12/2022 | 774 a 779 | Entrega de veículo ao Conselho Municipal da Pessoa Idosa de RS |
| 13/12/2022 | 780 e 781 | Entrega de veículo ao Conselho Municipal da Pessoa Idosa de RJ |
| 13/12/2022 | 782 e 783 | Entrega de veículo ao Conselho Municipal da Pessoa Idosa de MT |
| 14/12/2022 | 792 a 797 | Entrega de veículo ao Conselho Municipal da Pessoa Idosa de MA |
| 14/12/2022 | 784 a 791, 798 e 799 | Entrega de veículo ao Conselho Municipal da Pessoa Idosa de PA |
| 16/12/2022 | 800 | Propostas pauta Pessoa Idosa para o governo de transição |
| 19/12/2022 | 801 e 802 | Recomendação da adesão do Brasil à Convenção Interamericana Sobre a Proteção dos Direitos Humanos dos |

| | | |
|------------|-----------|---|
| | | Idosos (PDC nº 863/2017) e aprovação do Projeto de Lei (PL) nº 4.438/2021 |
| 20/12/2022 | 803 a 812 | Entrega de veículo ao Conselho Municipal da Pessoa Idosa de MA |
| 20/12/2022 | 813 a 820 | Entrega de veículo ao Conselho Municipal da Pessoa Idosa de PA |
| 20/12/2022 | 821 e 822 | Entrega de veículo ao Conselho Municipal da Pessoa Idosa de GO |

5.1.3 Ofícios Recebidos

O CNDI recebeu diversos ofícios, sendo que os principais foram:

| PRINCIPAIS OFÍCIOS RECEBIDOS - GESTÃO CNDI - 2021/2023 | | |
|--|---------|--|
| Data | Nº | Assunto |
| 24/06/2022 | 630 | Ofício nº 630 SG/CNJ - Solicitação de agenda (Ofício nº 256/CNDI/SNDPI/MMFDH) |
| 19/07/2022 | 674 | Ofício nº 674 SG/CNJ - Resposta ao Ofício nº 256/CNDI/SNDPI/MMFDH). Protocolo de Recomendação. (Despacho 1361516) |
| 21/09/2022 | 2109.02 | Resposta ao Ofício 629/2022/CNDI/SNDPI/MMFDH |
| 26/09/2022 | 799 | Ofício CFESS nº 799/2022 - Encaminha Moção aos Conselhos de Direitos (CNAS, CONADE, CNDI) |
| 24/10/2022 | 187 | OFÍCIO Nº 187/2022/SETRABES/GAB/CEDDIR - Solicitação de informações referentes às Conferências para 2023 |
| 24/10/2022 | 51 | OFÍCIO Nº 051/2022 – CEI/AM - Convite para capacitação da Rede de atendimento à Pessoa Idosa no município referenciado pelo Amazonas, na ação que integra o Pacto Nacional |
| 28/10/2022 | 206 | FUNDO MUNICIPAL DA PESSOA IDOSA/PALMARES-PE |
| 28/10/2022 | s/n | Ofício 5ª Vara de Família e Sucessões da Comarca de Uberlândia - PROCESSO nº 5013525-23.2021.8.13.0702 |
| 01/11/2022 | 50 | Of. Presidente 50-2022 - Convite Sessão Solene em Comemoração ao Dia Nacional e Internacional da Pessoa Idosa - CNDI |
| 03/11/2022 | 77 | CNAS - Convite para participar de Audiência Pública no dia 09/11/2022 |
| 07/11/2022 | 128 | CEDPI/AP encaminha Planilha atualizada do Conselho Estadual dos Direitos da Pessoa Idosa- CEDPI/AP e dos Conselhos Municipais do Amapá, para conhecimento e em atendimento ao Art. 7º do Regulamento do Estado Amigo da Pessoa Idosa, objetivando atualização dos dados. |
| 17/11/2022 | 5251 | Convite para participar do 1º evento do Dia da Pessoa Idosa - DPI-RO no Estado de Rondônia. |

5.1.4 Notas e Recomendações

Recomendação nº 01, de 08 de junho de 2022 – Recomendação dirigida ao Conselho Nacional de Justiça – CNJ, com ações para garantir a tramitação preferencial e preferência especial determinadas no artigo 71 e parágrafo 5º da Lei nº 10.741, de 1º de outubro de 2003.

Recomendação nº 02, de 08 de dezembro de 2022 – Recomendação dirigida aos Conselhos Estaduais e Conselhos Municipais para a realização de estudo estratégico em todas as unidades,

visando a alteração nas expressões “idoso” e “idosos” pelas expressões “pessoa idosa” e “pessoas idosas”, conforme legislação de cada Conselho, contemplando o objetivo da Lei nº 14.423, de 22 de julho de 2022.

Recomendação nº 03, de 08 de dezembro de 2022 – Dispõe sobre a recomendação da implantação da Mediação e da Justiça Restaurativa para gestão de conflitos envolvendo os direitos das pessoas idosas.

5.1.5 Campanhas e Cards de Divulgação

Eleições 2022 – Cards para promover a importância do voto da pessoa idosa.

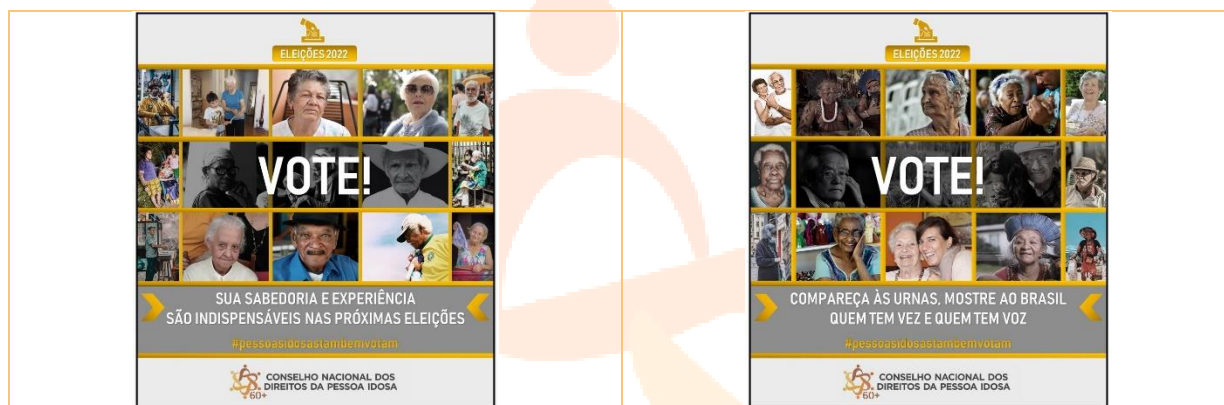

Junho Violeta – Cards para conscientizar sobre a violência contra a pessoa idosa.



5.2 Publicações

5.2.1 Editais

Edital nº 01/2022 - Concurso Redação - o presente EDITAL DE CONCURSO, para a realização do 1º Prêmio Literário com o tema “O papel da pessoa idosa no século XXI”, com a finalidade de conhecer como a população jovem brasileira enxerga e interage com as pessoas idosas e despertar nos jovens o interesse pelo envelhecimento e conscientizá-los de que o envelhecimento é um caminho natural e é para todos; nos termos e condições estabelecidos no Edital de Concurso.

Edital nº 02/2022 - Concurso Crônicas - o presente EDITAL DE CONCURSO, para a realização do 2º Prêmio Literário de Crônicas da Pessoa Idosa, com o tema “O papel da pessoa idosa no século XXI”, com a finalidade de incentivar a produção literária das pessoas idosas e contribuir para o envelhecimento ativo e saudável; nos termos e condições estabelecidos no Edital de Concurso.

5.2.2 Portarias

Portaria nº 3.294, de 20 de setembro de 2021 - Designar representantes para compor o CNDI - Biênio 2021-2023.

Portaria nº 3.545, de 15 de outubro de 2021 - Prorrogação de Prazo de Cadastro do Fundo.

Portaria nº 415, de 8 de fevereiro de 2022 – Substituição de conselheiros MS.

Portaria nº 472, de 9 de fevereiro de 2022 - Vice-Presidente.

Portaria nº 1.024, de 23 de maio de 2022 - Substituição de conselheira ANADEP.

Portaria nº 1.035, de 30 de maio de 2022 - Altera a Portaria nº 2.731/2021, que dispõe sobre o cadastramento de Fundos do Idoso.

Portaria nº 239, de 14 de julho de 2022 - Ordenador de Despesa e Gestor Financeiro FNI.

Portaria nº 2.127, de 26 agosto de 2022 - Substituição conselheiros do MDR e do CNF.

Portaria nº 2.262, de 29 de setembro de 2022 - Substituição conselheira do MC.

5.2.3 Resoluções

Resolução nº 59, de 15 de setembro de 2021 - Deliberação da 109ª Reunião Ordinária do CNDI.

Resolução nº 60, de 10 de novembro de 2021 - Dispõe sobre as deliberações aprovadas na Reunião Extraordinária.

Resolução nº 61, de 07 de dezembro de 2021 - Deliberação da 110ª Reunião Ordinária do CNDI.

Resolução nº 62, de 11 de março de 2022 - Deliberação da 111ª Reunião Ordinária do CNDI.

Resolução nº 63, de 11 de março de 2022 - Dispõe sobre o Regimento Interno do CNDI.

Resolução nº 64, de 07 de junho de 2022 - Deliberação da 112ª Reunião Ordinária do CNDI.

Resolução nº 65, de 14 de setembro de 2022 - Deliberações da 113ª Reunião Ordinária do CNDI.

Resolução nº 66, de 08 de dezembro de 2022 - Deliberações da 114ª Reunião Ordinária do CNDI.

Resolução nº 67, de 08 de dezembro de 2022 - Estabelece diretrizes e parâmetros para a regulamentação do Art. 35 da Lei nº 10.741/2003 (Estatuto da Pessoa Idosa), que dispõe sobre o contrato de prestação de serviços de toda entidade de longa permanência, ou casa-lar, com a pessoa idosa abrigada, substituindo a Resolução CNDI nº 33/2017.

5.2.4 Recomendações

Recomendação nº 1, de 08 de junho de 2022 – Ao Conselho Nacional de Justiça – CNJ.

5.3 Materiais Enviados

5.3.1 “Quer um Conselho?” e “Manual de Fiscalização das ILPIs”

| PLANILHA DE ENCAMINHAMENTO DE MATERIAIS | | | | |
|---|--|---------------------------|-------------------|---------------|
| UF | DESTINATÁRIO | QUANTIDADES | | ENVIO |
| | | Manual de Fisc. das ILPIs | Quer um Conselho? | |
| MS | CEDPI Conselho Estadual de Defesa dos Direitos da Pessoa Idosa | 33 | 40 | 16/mar |
| MT | CREAS - Centro de Referência Especializado da Assistência Social | 33 | 40 | 06/mar |
| MG | Associação dos Municípios da Área Mineira da SUDENE | 0 | 100 | 18/mar |
| SC | Conselho Estadual do Idoso - CEI/SC | 39 | 39 | 23/mar |
| MG | Coordenadoria Administrativa Estadual de Políticas para Pessoa Idosa - Subsecretaria de Direitos Humanos | 97 | 97 | 24/mar |
| RS | Secretaria de Igualdade, Cidadania, Direitos Humanos e Assistência Social | 222 | 222 | 31/mar |
| TO | Assessor de Senador - Eliomar | 140 | 140 | 01/abr |
| AC | Ana Paula Lopes Lima - Secretária de Estado de Assistência Social, dos Direitos Humanos e de Política para as Mulheres | 40 | 40 | 01/abr |
| GO | Conselho Estadual dos Direitos da Pessoa Idosa de Goiás | 236 | 236 | 01/abr |
| RN | Conselho Estadual dos Direitos da Pessoa Idosa do Rio Grande do Norte | 140 | 140 | 04/abr |
| MA | Conselho Estadual dos Direitos do Idoso do Maranhão - Cedima | 217 | 217 | 04/abr |
| RS | Sindicado dos Hospitais e Clínicas de Porto Alegre - SINDIHOSPA | 528 | 0 | 11/abr |
| PE | A/c Yelena de Fátima Monteiro Araújo (MPPE) | 132 | 0 | 21/abr |
| - | ILPIs = DF, ES, PB, PA, AL, SE, AP, RR, RJ, SP | 937 | 0 | 18/04 a 26/04 |

| | | | | |
|-------------|--|-------|-------|----------------------|
| DF | Conselho Nacional de Assist. Social - CNAS | 40 | 0 | 27/abr |
| DF | Conselho dos Direito do Idoso - CDI/DF | 15 | 15 | 27/abr |
| MS | Conselho Estadual de Defesa dos Direitos da Pessoa Idosa - CEDPI/MS | 99 | 40 | 27/abr |
| - | ILPIs = SP | 454 | 0 | 28/abr |
| DF | A/c Sérgio Ricardo Ischhiara - Depart. Rede Socioassist. Privada do SUAS | 1122 | 0 | 29/abr |
| DF | A/c Conselho de Defesa dos Direitos Fundamentais - CNMP | 10 | 0 | 29/abr |
| PE | A/c Silma Dias Lavigne - Defensoria Pública de Petrolina | 66 | 0 | 02/mai |
| BA | A/c Laise de Carvalho Leite - Defensoria Pública do Estado da Bahia | 198 | 0 | 02/mai |
| - | CGDPI - Gabinete Dep. Federal Miguel Lombardi (30 cxs) | 990 | 0 | Informações da CGDPI |
| | CGDPI - Evento Marcha dos Prefeitos (30 cxs) | 990 | 0 | |
| PR | Conselho Estadual dos Direitos do Idoso do Paraná | 165 | 0 | 11/mai |
| MG | Evento em MG | 100 | 0 | 10/jun |
| RO | ILPIs de Rondônia | 15 | 0 | 20/jun |
| RO | Secretaria de Estado da Assistência e do Desenvolvimento Social – SEAS | 10 | 0 | 20/jun |
| AL | A/c Simone de Paula da Silva (Maragogi/AL) | 32 | 0 | 21/jun |
| QUANTIDADES | | 7.100 | 1.366 | |
| TOTAL GERAL | | 8.466 | | |

5.3.2 “Quer um Conselho?” (Segunda tiragem)

| MATERIAL ENVIADO | | | |
|---|--|------------|--------|
| Cartilha: QUER UM CONSELHO? - Edição de maio/2022 | | | |
| UF | DESTINATÁRIO | Quantidade | ENVIO |
| PI | Conselho Estadual dos Direitos do Idoso do Piauí | 176 | 20/mai |
| DF | Conselho dos Direitos do Idoso do Distrito Federal | 20 | 30/mai |

| | | | |
|-------------------------------|--|--------------|-------------|
| RO | Secretaria de Estado da Assistência e do Desenvolvimento Social - SEAS | 64 | 20/jun |
| SP | Conselho Estadual do Idoso de São Paulo | 572 | 20/jun |
| PR | Conselho Estadual dos Direitos do Idoso do Paraná | 352 | 21/jun |
| AL | A/c Simone de Paula da Silva | 44 | 21/jun |
| SC | Conselho Estadual Do Idoso De Santa Catarina | 308 | 21/jun |
| MG | Conselho Estadual da Pessoa Idosa de Minas Gerais | 264 | 21/jun |
| CE | Conselho Estadual dos Direitos do Idoso do Ceará | 176 | 21/jun |
| RS | Conselho Estadual Da Pessoa Idosa do Rio Grande do Sul | 220 | 22/jun |
| BA | Conselho Estadual dos Direitos da Pessoa Idosa da Bahia | 132 | 22/jun |
| MT | Conselho Estadual de Defesa dos Direitos da Pessoa Idosa de Mato Grosso | 132 | 22/jun |
| - | Biblioteca do MMFDH (Márcia Rocha - em mãos) | 2 | 03/nov |
| - | CFC - Conselho Federal de Contabilidade (A/c Ludmila) | 100 | 23/nov |
| - | Municípios | 2.604 | 07 a 11/nov |
| - | Bibliotecas | 26 | 18/nov |
| QUANTIDADES ENVIADAS = | | 5.192 | |

5.3.3 Estatuto do Idoso

| CONTROLE DE MATERIAL - ESTATUTO DO IDOSO | | |
|--|-------------------|--------------|
| DESTINATÁRIO | QUANTIDADE | ENVIO |
| Conselho Estadual dos Direitos do Idoso do Paraná | 50 | 10/mai |
| Sec. de Desenv. Social do Estado de São Paulo - Poupatempo Itaquera | 500 | 11/mai |
| Conselho Estadual do Idoso de Amazonas - CEI/AM | 50 | 11/mai |

| | | |
|---|-------------|---------------|
| 5ª RO Conselho Nac. de Combate à Discriminação da SNPG | 50 | 12/mai |
| Deputada Federal Leandre Dal Ponte | 250 | 12/mai |
| Conselhos Estaduais do Idoso | 1700 | 13/mai |
| COBAP | 500 | 17/mai |
| Deputada Federal Carmen Zanotto | 250 | 17/mai |
| Conselho Municipal do Idoso - Saúde/BA | 30 | 17/mai |
| CNDI | 50 | 17/mai |
| Conselho Estadual do Idoso do Pará | 20 | 17/mai |
| Delegacia Geral da PC do Pará | 200 | 25/mai |
| CIDOSO - CD | 50 | junho |
| Conselho dos Direitos do Idoso do Distrito Federal | 20 | 30/mai |
| Conselho Municipal do Idoso de São Caetano do Sul/SP | 100 | 01/jun |
| Instituto Reviver - Biritiba/SP | 50 | 02/jun |
| Secretaria Executiva MMFDH | 30 | 07/jun |
| Evento em Nova Resende - MG | 50 | 10/jun |
| Deputado Gilberto Abramo | 20 | 15/jun |
| TOTAL = | 3970 | |

6. CONSELHO DE DIREITOS DA PESSOA IDOSA E FUNDOS DA PESSOA IDOSA

Conforme dados publicizados no Painel de Informações do Conselho Nacional dos Direitos da Pessoa Idosa na plataforma Participa+Brasil, (<https://www.gov.br/participamaisbrasil/painel-de-informacoes>), em 25/11/2022, o Brasil contou com 3.597 conselhos dos direitos da pessoa idosa e 2.025 Fundos dos Direitos do Idoso, sendo que 1.063 estão com os Fundos cadastrados na Receita Federal do Brasil.

6.1 Evolução dos Conselhos de Direito da Pessoa Idosa



6.2 Evolução dos Fundos do Idoso

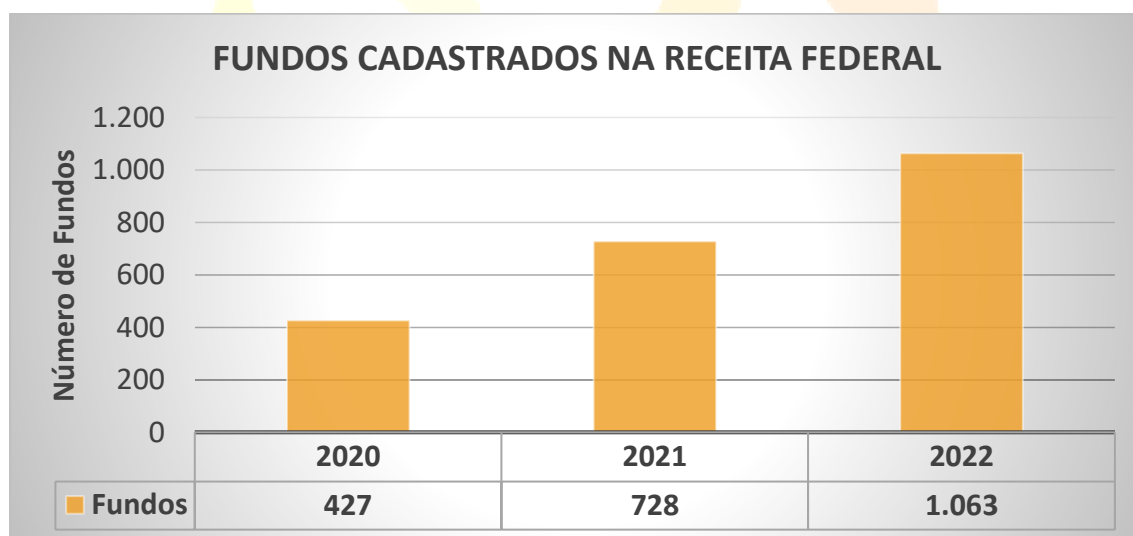

7. FUNDO NACIONAL DO IDOSO

O Conselho Nacional dos Direitos da Pessoa idosa – CNDI realizou amplo processo de divulgação e conscientização para doações ao Fundo. Houve o lançamento da Cartilha Informativa, produto desenvolvido pelo CNDI, com orientações para os conselhos referentes às doações e aplicação dos recursos dos Fundos constituídos em nível nacional, estaduais e municipais.



Com a publicação da Lei tornou-se obrigatório o cadastro dos Fundos para envio dos dados para a Receita Federal até o dia 31 de outubro de cada ano, proporcionando aos fundos devidamente cadastrados na base da Receita Federal a possibilidade de receber doações com dedução direta no Imposto de Renda.

7.1 Arrecadação dos Fundo dos Direitos da Pessoa Idosa

Em 2022, os Fundos dos Direitos da Pessoa Idosa (FDI) receberam R\$ 75.616.115,36 em doações realizadas na Declaração do Imposto sobre a Renda da Pessoa Física do exercício de 2021. Os valores, referentes ao primeiro repasse, chegaram a 1064 fundos. Do valor recebido, R\$ 1.899.056,47 foram para o Fundo Nacional do Idoso.

ARRECADAÇÃO DOS FUNDOS NA RECEITA FEDERAL

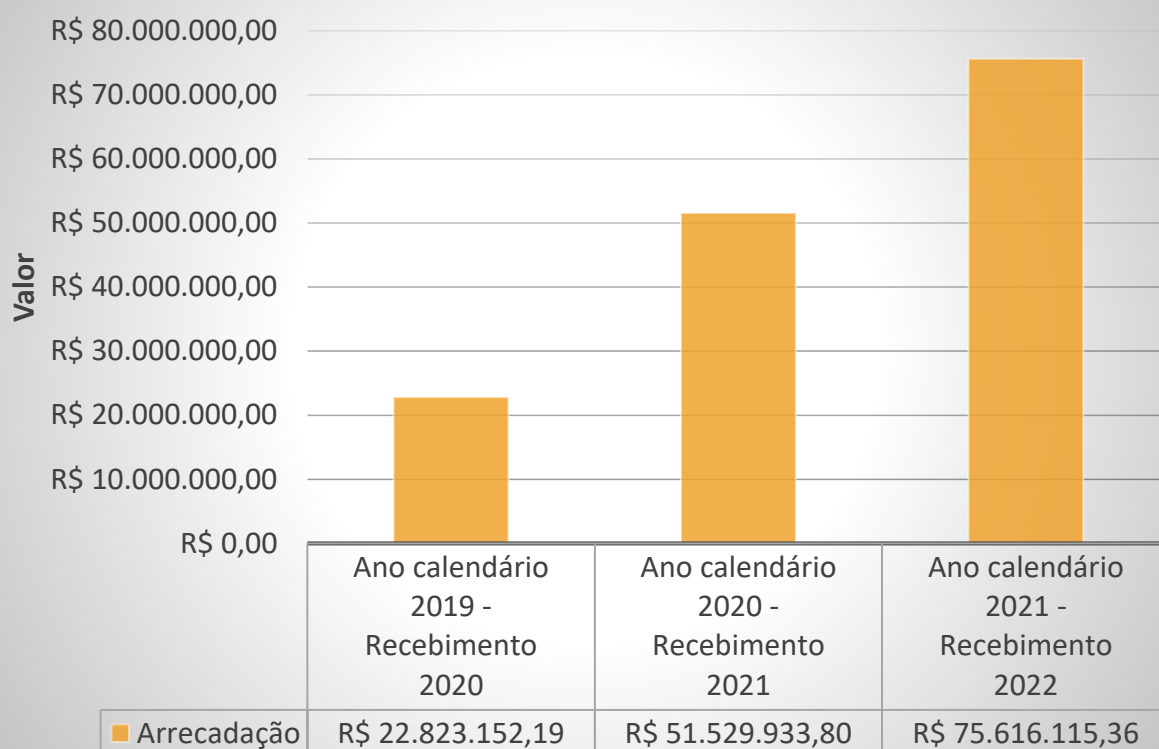

FUNDOS CADASTRADOS NA BASE DA RECEITA FEDERAL – 2021, QUE RECEBERAM VALORES.

| Estado | Quantidade |
|---------------------|------------|
| Acre | 01 |
| Alagoas | 05 |
| Amapá | 02 |
| Amazonas | 02 |
| Bahia | 11 |
| Ceará | 27 |
| Distrito Federal | 01 |
| Espírito Santo | 17 |
| Goiás | 39 |
| Maranhão | 02 |
| Mato Grosso | 27 |
| Mato Grosso do Sul | 12 |
| Minas Gerais | 166 |
| Pará | 11 |
| Paraíba | 07 |
| Paraná | 193 |
| Pernambuco | 30 |
| Piauí | 02 |
| Rio de Janeiro | 31 |
| Rio Grande do Norte | 13 |
| Rio Grande do Sul | 129 |

| | |
|----------------|-------------|
| Rondônia | 02 |
| Roraima | 02 |
| Santa Catarina | 79 |
| São Paulo | 245 |
| Sergipe | 02 |
| Tocantins | 05 |
| TOTAL | 1063 |

No **Anexo II** é possível verificar os municípios e valores das doações recebidas por meio dos Fundos do Idoso no ano de 2022, referentes à Declaração do Imposto sobre a Renda da Pessoa Física 2021.

7.1.1 Fundo Nacional do Idoso – FNI

A tabela abaixo demonstra a arrecadação do Fundo Nacional do Idoso em 2021.

| Ano Lançamento: 2021 | | | | | | | | | |
|----------------------------------|---------------------------------|--|--|-------------------------|-----------------------|------------------------------|--|--|--|
| Órgão UGE | UG Executora | Fonte Recursos Detalhada | Natureza Receita Código Completo | Tipo Arrecadação Código | Tipo Arrecadação Nome | Saldo - R\$ (Conta Contábil) | | | |
| 309 14 FUND O NACIO NAL DO IDOSO | 307 002 FUNDO NACIONAL DO IDOSO | 018064 9020 RECURSOS FINANC.DIRET.ARR ECADADOS/FNI | 13210 011 REMUNERACAO DE DEPOSITOS BANCARIOS-PRINCIPAL | 9 | DEMAIS DOCUMENTOS | 574.037,37 | | | |
| 309 14 FUND O NACIO NAL DO IDOSO | 307 002 FUNDO NACIONAL DO IDOSO | 019664 9020 DOACAO PESSOAS FIS/INST.PUBLIC.PR IV.NAC/FNI | 17700 011 TRANSFERENCIAS DE PESSOAS FISICAS-PRINCIPAL | 7 | GRU OU RA | 1.623.057,68 | | | |
| Total | | | | | | 2.197.095,05 | | | |

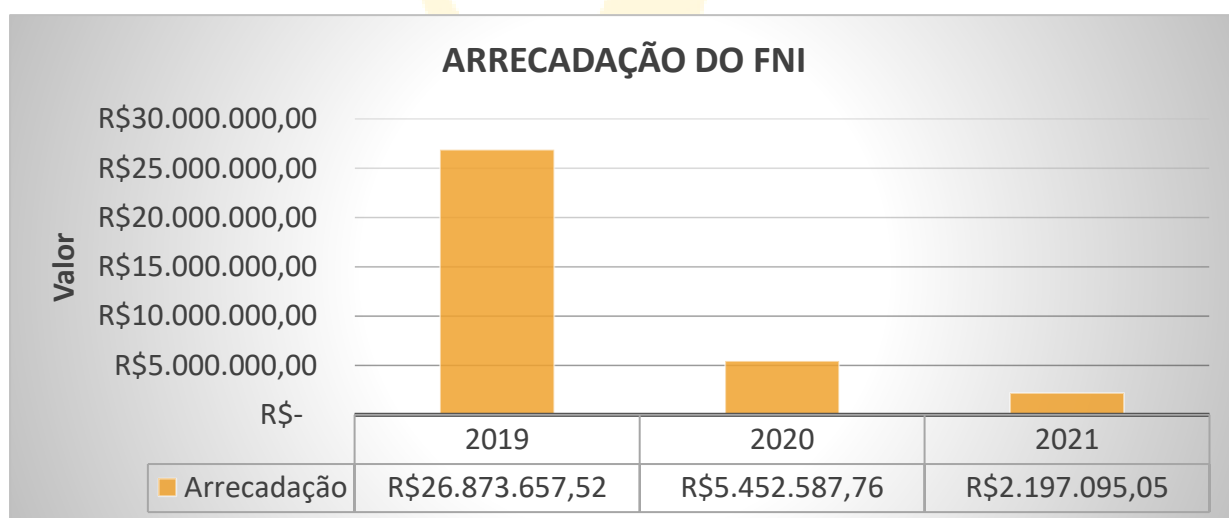

7.2 O Fundo Nacional do Idoso abordou recursos nos seguintes projetos

7.2.1 Pacto Nacional de Implementação dos Direitos da Pessoa Idosa

No ano de 2021, a partir de diagnóstico realizado pelo Conselho Nacional dos Direitos da Pessoa Idosa, verificou-se que dos 5.570 municípios apenas cerca de 2.000 estavam com seus Conselhos de Defesa dos Direitos da Pessoa Idosa em atividade. Dos 26 estados e Distrito Federal, 14 ainda não possuíam Fundo Estadual do Idoso. E em 2020, apenas 721 fundos municipais foram cadastrados na base da Receita Federal.

Diante desse diagnóstico, percebeu-se a necessidade urgente de investir em ações e políticas que tivessem por finalidade a criação e o fortalecimento dos Conselhos de Direitos da Pessoa Idosa e dos Fundos Municipais e Estaduais, uma vez que são pilares para o desenvolvimento, acompanhamento e fiscalização das políticas voltadas à população idosa.

Assim, a Secretaria Nacional de Promoção e Defesa dos Direitos da Pessoa Idosa construiu o Pacto Nacional de Implementação dos Direitos da Pessoa Idosa para que, em cooperação com Estados e Municípios, pudessem promover políticas estratégicas para melhorar a qualidade de vida da população idosa, envolvendo o cuidado e a proteção.

O referido Pacto está estruturado em cinco principais ações:

1. Difundir a Política Nacional dos Direitos da Pessoa Idosa, em especial o Estatuto da Pessoa Idosa, em território nacional;
2. Ampliar o número de Conselhos dos Direitos das Pessoas Idosas;
3. Reduzir o índice de violência contra a pessoa idosa;
4. Criação do Fundo Estadual e Municipal da Pessoa Idosa; e
5. Criação da Rede de Cuidados e Proteção.

Na primeira etapa, o respectivo Pacto contava com 19 Estados participantes e com as Universidades parceiras (citadas abaixo) que ministraram capacitação para os gestores municipais e conselheiros nas temáticas do envelhecimento, políticas voltadas à pessoa idosa, Conselhos de Direitos e sua criação, Fundos do Idoso e outros assuntos que fortaleceram a execução de políticas, a implementação dos direitos fundamentais da pessoa idosa e outras iniciativas agregadoras.

Ao final de 2021, e em 2022, houve a adesão de mais 4 (quatro) Estados: Rondônia, Alagoas, São Paulo e Paraná.

Universidades parceiras:

- Universidade Federal do Rio Grande do Norte;
- Universidade Federal de Viçosa;
- Universidade Federal de Rondonópolis;
- Universidade Federal do Mato Grosso do Sul;
- Universidade Federal do Rio Grande do Sul;
- Universidade Federal de Goiás;
- Universidade Federal do Amazonas;
- Universidade Federal do Ceará; e

- Universidade Federal de Tocantins.

O Pacto Nacional de Implementação dos Direitos da Pessoa Idosa, portanto, é um importante instrumento de fortalecimento das políticas voltadas à pessoa idosa e, consequentemente, de promoção a um envelhecimento mais ativo, saudável e digno.

PACTO NACIONAL DA IMPLEMENTAÇÃO DOS DIREITOS DA PESSOA IDOSA

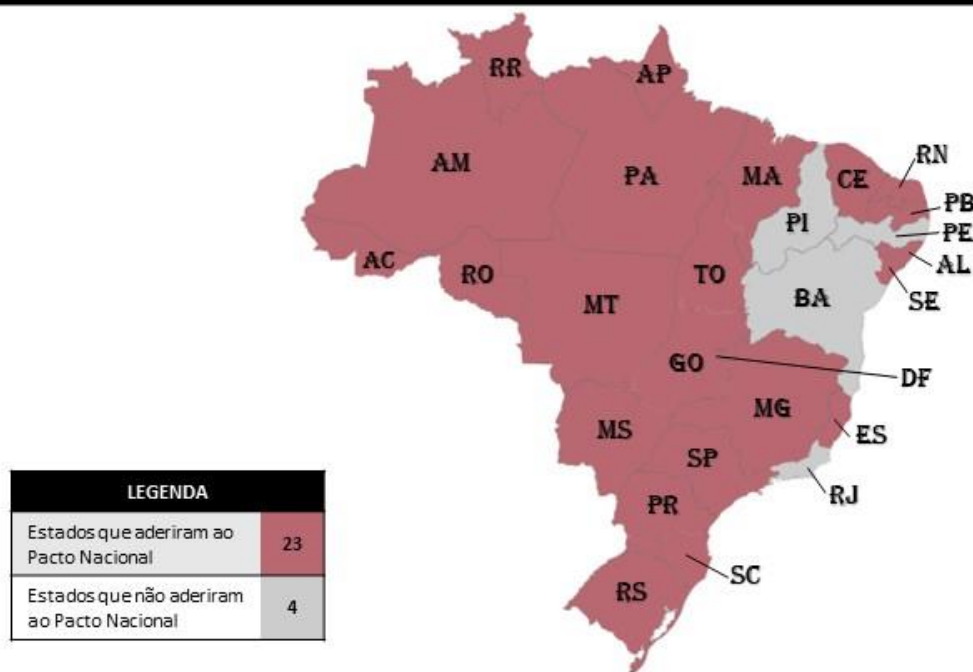

PACTO NACIONAL DA IMPLEMENTAÇÃO DOS DIREITOS DA PESSOA IDOSA

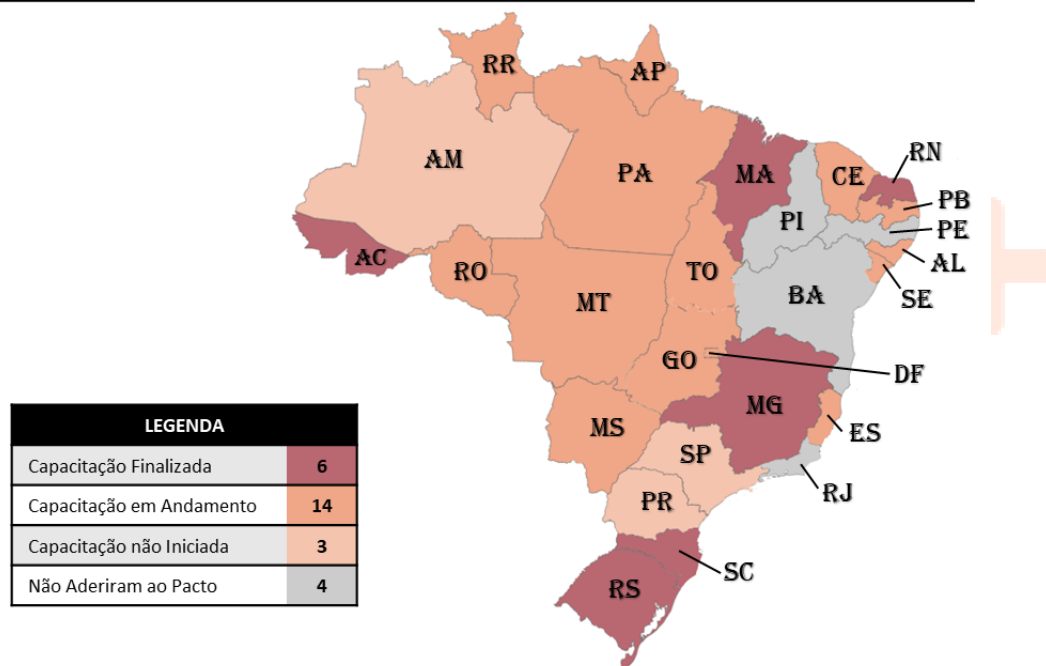

A contratação das Universidades responsáveis pela aplicação do curso de capacitação se deu por meio do Fundo Nacional do Idoso, totalizando R\$ 1.977.007,76, conforme tabela abaixo:

| UNIVERSIDADES CONTRATADAS | ESTADOS ATENDIDOS | VALOR |
|---|-------------------|-------------------------|
| Universidade Federal de Goiás - UFG | 2 | R\$ 122.366,00 |
| Universidade Federal de Mato Grosso do Sul - UFMS | 1 | R\$ 130.000,00 |
| Universidade Federal de Rondonópolis - UFR | 1 | R\$ 150.000,00 |
| Universidade Federal de Tocantins - UFT | 1 | R\$ 150.000,00 |
| Universidade Federal de Viçosa - UFV | 5 | R\$ 685.921,30 |
| Universidade Federal do Amazonas - UFAM | 1 | R\$ 149.840,00 |
| Universidade Federal do Ceará - UFC | 1 | R\$ 159.632,00 |
| Universidade Federal do Rio Grande do Norte – UFRN | 10 | R\$ 309.938,00 |
| Universidade Federal do Rio Grande do Sul - UFRGS | 1 | R\$ 119.310,46 |
| TOTAL | 23 | R\$ 1.977.007,76 |

Atualmente, a página do CNDI na Plataforma + Brasil possui um Painel de Informações dedicado ao Pacto Nacional: <https://www.gov.br/participamaisbrasil/painel-do-pacto-nacional-pndpi>.

7.2.2 Programa Viver – Envelhecimento Ativo e Saudável

O Programa Viver - Envelhecimento Ativo e Saudável foi instituído pelo Decreto nº 10.133, de 26 de novembro de 2019, e tem como público-alvo a pessoa idosa.

Os objetivos do Programa Viver se consubstanciam em proporcionar a inclusão digital e social da pessoa idosa, bem como contribuir para a promoção do direito ao envelhecimento ativo e saudável. Os objetivos devem ser desenvolvidos por meio de quatro campos de ação: tecnologia, saúde, mobilidade física e educação, os quais devem ser desenvolvidos pelo ente federativo que aderir ao Programa por meio de atividades, oficinas e cursos nas temáticas citadas.

Para a execução do Programa Viver, o Ministério da Mulher, da Família e dos Direitos Humanos, por meio da Secretaria Nacional de Promoção e Defesa dos Direitos da Pessoa Idosa, doa ao município que realizar a adesão e se tornar elegível um conjunto de equipamentos composto por computadores, webcams, televisão e impressora.

Segue abaixo a lista de municípios beneficiados por meio de recurso do Fundo Nacional do Idoso nos anos de 2021 e 2022.

| PROGRAMA VIVER 2021 | | | | | |
|---------------------|--------------------|----|------------------------------|---------|----------------|
| Nº | MUNICÍPIO | UF | BENS | RECURSO | VALOR |
| 1 | Cabedelo | PB | 8 Computadores | FNI | R\$ 35.920,00 |
| 2 | Alto Alegre | RR | 8 Computadores | FNI | R\$ 35.920,00 |
| 3 | Vilhena | RO | 8 Computadores | FNI | R\$ 35.920,00 |
| 4 | Itapetininga | SP | 8 Computadores | FNI | R\$ 35.920,00 |
| 5 | Lagoa Nova | RN | 8 Computadores | FNI | R\$ 35.920,00 |
| 6 | Ponta Porã | MS | 8 Computadores e 1 Televisor | FNI | R\$ 37.701,39 |
| 7 | São Joao Do Soter | MA | 8 Computadores | FNI | R\$ 35.920,00 |
| 8 | Pesqueira | PE | 8 Computadores | FNI | R\$ 35.920,00 |
| 9 | Londrina | PR | 8 Computadores | FNI | R\$ 35.920,00 |
| 10 | Russas | CE | 8 Computadores | FNI | R\$ 35.920,00 |
| 11 | Volta Redonda | RJ | 8 Computadores | FNI | R\$ 35.920,00 |
| 12 | Urucurituba | AM | 8 Computadores | FNI | R\$ 35.920,00 |
| 13 | Coronel Fabriciano | MG | 8 Computadores | FNI | R\$ 35.920,00 |
| 14 | Ourinhos | SP | 8 Computadores | FNI | R\$ 35.920,00 |
| 15 | Vassouras | RJ | 8 Computadores | FNI | R\$ 35.920,00 |
| 16 | Serra Talhada | PE | 8 Computadores | FNI | R\$ 35.920,00 |
| 17 | Porto Feliz | SP | 8 Computadores | FNI | R\$ 35.920,00 |
| 18 | Itapevi | SP | 8 Computadores | FNI | R\$ 35.920,00 |
| 19 | Rolândia | PR | 8 Computadores | FNI | R\$ 35.920,00 |
| 20 | Itaiópolis | SC | 8 Computadores | FNI | R\$ 35.920,00 |
| 21 | Maragogi | AL | 8 Computadores | FNI | R\$ 35.920,00 |
| 22 | Mendes | RJ | 8 Computadores | FNI | R\$ 35.920,00 |
| 23 | Santana | AP | 8 Computadores | FNI | R\$ 35.920,00 |
| 24 | Piumhi | MG | 8 Computadores | FNI | R\$ 35.920,00 |
| 25 | Caratinga | MG | 8 Computadores | FNI | R\$ 35.920,00 |
| 26 | Rondonópolis | MT | 1 Computador e 1 Televisor | FNI | R\$ 6.271,39 |
| TOTAL | | | | | R\$ 906.052,78 |

| PROGRAMA VIVER 2022 | | | | |
|---------------------|----|--------|---------|---------------|
| MUNICÍPIO | UF | EDITAL | RECURSO | VALOR |
| Macapá | AP | jun/22 | FNI | R\$ 54.724,00 |
| Lapão | BA | jun/22 | FNI | R\$ 44.524,00 |
| Passagem Franca | MA | jun/22 | FNI | R\$ 44.524,00 |
| Tianguá | CE | jun/22 | FNI | R\$ 44.524,00 |
| Cariús | CE | jun/22 | FNI | R\$ 44.524,00 |
| Natuba | PB | jun/22 | FNI | R\$ 44.524,00 |
| Itainópolis | PI | jun/22 | FNI | R\$ 44.524,00 |
| Hidrolândia | CE | jun/22 | FNI | R\$ 44.524,00 |
| Riacho de Santana | BA | jun/22 | FNI | R\$ 44.524,00 |
| Carnaubal | CE | jun/22 | FNI | R\$ 44.524,00 |
| Itaporanga | PB | jun/22 | FNI | R\$ 44.524,00 |
| Sena Madureira | AC | jun/22 | FNI | R\$ 44.524,00 |

| | | | | | |
|------------------------|----|-----------------------------|-----|-----|-------------------------|
| Itapiúna | CE | jun/22 | FNI | R\$ | 44.524,00 |
| Solonópole | CE | jun/22 | FNI | R\$ | 44.524,00 |
| Santo Antônio de Pádua | RJ | jun/22 | FNI | R\$ | 44.524,00 |
| Penápolis | SP | jun/22 | FNI | R\$ | 44.524,00 |
| Sumé | PB | jun/22 | FNI | R\$ | 44.524,00 |
| Goianésia do Pará | PA | jun/22 | FNI | R\$ | 44.524,00 |
| Paraipaba | CE | jun/22 | FNI | R\$ | 44.524,00 |
| Mucambo | CE | jun/22 | FNI | R\$ | 44.524,00 |
| Barra de Santana | PB | jun/22 | FNI | R\$ | 44.524,00 |
| Farias Brito | CE | jun/22 | FNI | R\$ | 44.524,00 |
| Brasília de Minas | MG | jun/22 | FNI | R\$ | 44.524,00 |
| Conselheiro Pena | MG | jun/22 | FNI | R\$ | 44.524,00 |
| Trizidela do Vale | MA | jun/22 | FNI | R\$ | 44.524,00 |
| Brasília | DF | Passivo 2019 - televisor | FNI | R\$ | 2.699,00 |
| Total | | | | | R\$ 1.125.999,00 |

7.2.3 Impressão da Cartilha “Quer um Conselho?”

A cartilha “Quer um Conselho?” é um guia prático para a criação de conselhos e fundos estaduais e municipais de defesa dos direitos da pessoa idosa.

No ano de 2021, tendo em vista a relevância deste material, o CNDI promoveu a atualização dessa cartilha por meio da contratação de uma consultora individual.

Em março e em maio de 2022, com a cartilha atualizada, o CNDI contratou serviços gráficos para impressão da cartilha, conforme descrito abaixo:

- **Contrato de Serviço nº SA-543/2022**
 - **Quantidade: 2.000 exemplares;**
 - **Valor: R\$ 23.900,00**
 - **Data: 03/03/2022**
- **Contrato de Serviço nº SA-1149/2022**
 - **Quantidade: 5.000 exemplares;**
 - **Valor: R\$ 49.450,00**
 - **Data: 04/05/2022**

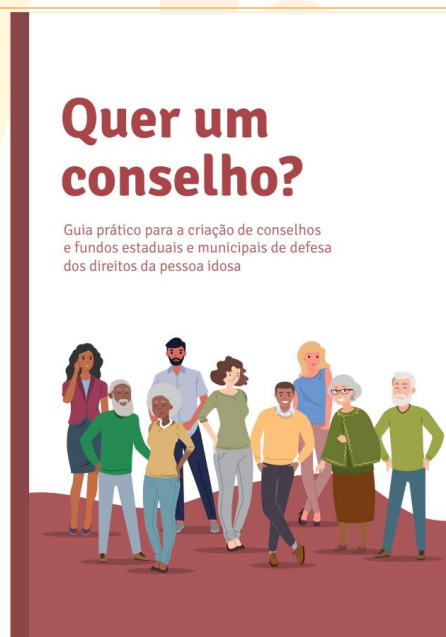

7.2.4 Concursos Literários

Os Concursos Literários foram uma demanda da Gestão 2019-2021 do CNDI, que não foi possível sua execução no período, mas que na Gestão 2021-2023 foram executados.

Ademais, o CNDI, por meio da Secretaria Nacional de Promoção e Defesa dos Direitos da Pessoa Idosa do Ministério da Mulher, da Família e dos Direitos Humanos, firmou parceria com a Universidade Federal do Tocantins – UFT, por meio de Termo de Execução Descentralizada, visando à realização dos Concursos Literários, com dois editais publicados em 13/09/2022 que visaram premiar produções literárias que tratassem de pessoas idosas, de acordo com os dados abaixo:

- **Edital nº 1 - Concurso - Redação/2022**
 - **Objetivo:** realização do 1º Prêmio Literário com o tema “O papel da pessoa idosa no século XXI”, com a finalidade de conhecer como a população jovem brasileira enxerga e interage com as pessoas idosas e despertar nos jovens o interesse pelo envelhecimento e a conscientizá-los de que o envelhecimento é um caminho natural e é para todos, nos termos e condições estabelecidos no Edital de Concurso.
 - **Premiação:** 1º lugar R\$ 2.000,00; 2º lugar R\$ 1.500,00; 3º lugar R\$ 1.000,00; 4º lugar R\$ 750,00; 5º lugar R\$ 500,00.
- **Edital nº 2 - Concurso - Crônicas/2022**
 - **Objetivo:** realização do 2º Prêmio Literário de Crônicas da Pessoa Idosa, com o tema “O papel da pessoa idosa no século XXI”, com a finalidade de incentivar a produção literária das pessoas idosas e contribuir para o envelhecimento ativo e saudável, nos termos e condições estabelecidos no Edital de Concurso.
 - **Premiação:** 1º lugar R\$ 8.000,00; 2º lugar R\$ 6.000,00; 3º lugar R\$ 5.000,00; 4º lugar R\$ 3.000,00; 5º lugar R\$ 2.000,00.

| UNIVERSIDADE FEDERAL DO TOCANTINS | EDITAL Nº 1 | EDITAL Nº 2 | TOTAL (FNI) |
|---|--------------|---------------|----------------|
| R\$ 150.000,00 | R\$ 5.750,00 | R\$ 24.000,00 | R\$ 179.750,00 |

7.2.5 Diplomação Estados Amigo da Pessoa Idosa

A presente ação destinou-se a contemplar os Estados que se sobrepuseram, no período dos anos de 2019 a 2022, na criação de Conselhos Municipais de Direitos da Pessoa Idosa e Fundos do Idoso, valorizando o relevante papel dos conselhos de defesa dos direitos das pessoas idosas e destacando o protagonismo das pessoas idosas.

A Diplomação visa contemplar um estado, por região, perfazendo o total de cinco estados selecionados, e os seus respectivos Conselhos Estaduais, que se destacaram nos anos de 2019 a 2022 na criação ou reativação de Conselhos Municipais, bem como na criação de Fundos do Idoso.

Para realizar a diplomação foram adquiridas Placas de Homenagem para entregar aos Estados e Conselhos Estaduais.

| ITEM | DESCRIÇÃO | QTD | VALOR | TOTAL |
|------|---|-----|------------|--------------|
| 1 | Placas em acrílico personalizadas <ul style="list-style-type: none"> tamanho 30x40cm; espessura de 5mm; impressão digital; placa em acrílico (que tenha a possibilidade de ser fixada na parede, mas sem furos); caracteres brancos; com estojo de veludo na cor preta. | 10 | R\$ 188,00 | R\$ 1.880,00 |

7.2.6 Outras ações

1. Promover a melhoria da qualidade de vida e bem-estar físico, mental e social da pessoa idosa do município de Formiga/MG de forma a evitar o isolamento e sentimentos de solidão, tristeza e depressão.
2. Promover a inclusão social de pessoas idosas, fomentando oportunidades de passeios culturais e turísticos, proporcionando a melhoria da saúde física, mental e emocional.
3. Realizar atividades turísticas, garantindo os direitos contidos no Estatuto da Pessoa Idosa, proporcionando a convivência comunitária da pessoa idosa e a intergeracionalidade no Município de Tabuleiro do Norte-CE
4. Realizar o mapeamento das ILPIs nas regiões do Brasil para distribuição de materiais para higienização do ambiente, equipamentos de proteção individual (EPI) e cestas básicas para as pessoas idosas institucionalizadas, e os profissionais de saúde dessas ILPIs. (Convênio nº 898375)
5. Realizar o mapeamento das 100 ILPIs para distribuição de materiais para higienização do ambiente, Equipamentos de Proteção Individual (EPI) para as pessoas idosas institucionalizadas, e os profissionais de saúde dessas ILPIs e cestas básicas para as pessoas idosas residentes das instituições.
6. Realizar o mapeamento das ILPIs nas regiões do Brasil para distribuição de materiais para higienização do ambiente, equipamentos de proteção individual (EPI) e cesta básica para as pessoas idosas institucionalizadas, e os profissionais de saúde dessas ILPIs. (Convênio nº 898565)
7. Estruturar o Lar Beneficente Bom Jesus de Jussara/GO, Instituição de Longa Permanência para Idosos, assegurando os serviços ofertados, proporcionando atendimento adequado a cada necessidade, saúde e bem-estar dos idosos institucionalizados
8. Promover a melhoria da qualidade de vida e bem-estar físico, mental e social da pessoa idosa acolhida no abrigo São Loureço de Jaú, por meio de ações de lazer e mobilidade física (fisioterapia), visando apoiar e capacitar a pessoa idosa para que possa envelhecer de forma saudável.
9. Promover a Estruturação da Associação de Proteção e Amparo à Velhice, adequando-a ao bom funcionamento, dotando-a de equipamentos estruturais, possibilitando o bem-estar social dos idosos institucionalizados.
10. Promover a estruturação da unidade de acolhimento Ação Social Santo Antônio do município de Araçuaí/MG, buscando assegurar o adequado funcionamento a fim de

proporcionar aos idosos acolhidos um lar, um lugar de vida, de aconchego, de identidade e, ao mesmo tempo, cuidados.

11. Promover a estruturação da ILPI LAR DIVINA PROVIDÊNCIA DA SOCIEDADE DE SÃO VICENTE DE PAULO, situada no município de Ipatinta/MG, através da aquisição de equipamentos de saúde, maquinário industrial para lavanderia e para a cozinha, buscando assegurar o adequado funcionamento da unidade de acolhimento, bem como a promoção de oficinas pedagógicas com vistas à qualidade de vida e ao bem-estar dos idosos institucionalizados.
12. Promover a estruturação da Instituição de Longa Permanência para Idosos situada no município de Araraquara/SP, buscando assegurar o adequado funcionamento da ILPI, proporcionando saúde e bem-estar aos idosos institucionalizados.
13. Promover melhoria na saúde mental e qualidade de vida aos idosos acolhidos no Lar São Vicente de Paulo de Arapongas.

| Nº | Nº CONVÊNIO | NOME PROPONENTE | RECURSO | VALOR |
|--------------|-------------|--|---------|-------------------------|
| 1 | 887436 | MUNICIPIO DE FORMIGA | FNI | R\$ 413.210,00 |
| 2 | 888381 | MUNICIPIO DE RUSSAS | FNI | R\$ 413.390,00 |
| 3 | 892449 | MUNICIPIO DE TABULEIRO DO NORTE | FNI | R\$ 336.800,00 |
| 4 | 898375 | ASSOCIACAO DAS DONAS DE CASA E CONSUMIDORES EM ACAO | FNI | R\$ 980.900,00 |
| 5 | 898430 | ASSOCIACAO HUMANA POVO PARA POVO BRASIL | FNI | R\$ 999.965,25 |
| 6 | 898565 | COMUNIDADE TERAPEUTICA CAEDD | FNI | R\$ 935.000,00 |
| 7 | 919382 | LAR BENEFICIENTE BOM JESUS | FNI | R\$ 142.545,25 |
| 8 | 919621 | ABRIGO SAO LOURENCO DE JAU | FNI | R\$ 150.000,00 |
| 9 | 919673 | ASSOCIACAO DE PROTECAO E AMPARO A VELHICE DE SUME | FNI | R\$ 149.434,80 |
| 10 | 919697 | ACAO SOCIAL SANTO ANTONIO | FNI | R\$ 126.216,02 |
| 11 | 919709 | LAR DIVINA PROVIDENCIA DA SOCIEDADE DE SAO VICENTE DE PAULO | FNI | R\$ 149.131,33 |
| 12 | 919891 | VILA VICENTINA OBRA UNIDAA SOC SAO VICENTE DE PAULO | FNI | R\$ 149.076,00 |
| 13 | 920434 | LAR SAO VICENTE DE PAULO DE ARAPONGAS, OBRA UNIDA A SOCIEDADE DE SAO VICENTE DE PAULO - SSVF | FNI | R\$ 134.920,00 |
| TOTAL | | | | R\$ 5.080.588,65 |

8. EVENTOS

8.1 Conferências

8.1.1 5ª Conferência Nacional dos Direitos da Pessoa Idosa – 5ª CNDPI

A 5ª Conferência Nacional dos Direitos da Pessoa Idosa – 5ª CNDPI havia sido convocada para o ano de 2020, porém, devido às questões emergenciais na saúde pública relacionadas à covid-19, só foi possível realizá-la no ano de 2021, na Gestão 2019-2021 do CNDI, com sua conclusão ocorrendo após o fim dessa gestão.

No ano de 2021, ainda impossibilitados de realizar a conferência de forma presencial, foi decidido por realizar a conferência de forma virtual em duas etapas, Etapa Regional e Etapa Nacional, com o objetivo de facilitar o acesso ao público-alvo, ampliando a participação social.

Assim, foram definidos os meses de agosto a outubro para realização da conferência, com as seguintes datas:

| CALENDÁRIO 5ª CNDPI - 2021 | |
|----------------------------|---|
| Etapas Regionais | Datas |
| Região Norte | 04, 05 e 06 de agosto |
| Região Nordeste | 09, 10 e 11 de agosto |
| Região Sul | 18, 19 e 20 de agosto |
| Região Sudeste | 23, 24 e 25 de agosto |
| Região Centro-Oeste | 30 e 31 de agosto e 1º de setembro |
| Etapa Nacional | 29 e 30 de setembro e 1º de outubro* |

**No dia 1º de outubro, último dia da 5ª CNDPI, o CNDI já estava na Gestão 2021-2023.*

Participação dos Estados na 5ª CNDPI

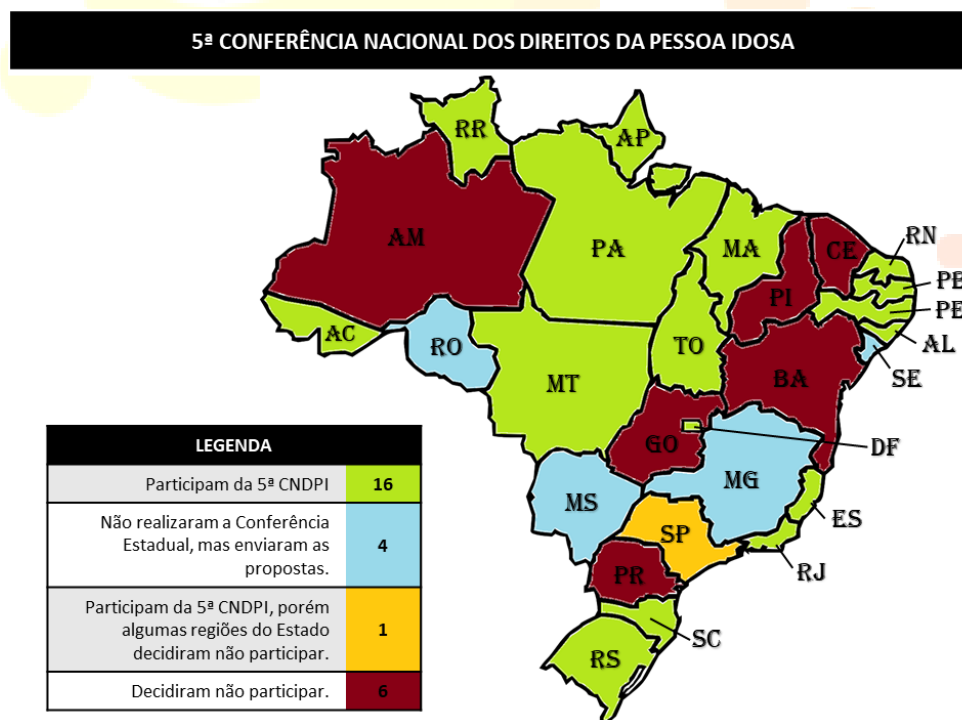

8.1.1.1 Resumo da Etapa Regional da 5ª CNDPI

Etapa Região Norte

- **Realizada em:** 04/08/2021 a 06/08/2021, no período da tarde, por videoconferência e plataforma de conferências (Sistema de Participações).

| RESUMO DOS DELEGADOS INSCRITOS PARA 5ª CNDPI | | | | | | |
|--|-----------|--|--|------------|-----------|------------|
| Região | Estado | Nº de Delegados por Estado (Resolução nº 44) | Quantidade de Delegados Inscritos 5ª CNDPI | | | |
| | | | Delegados | Percentual | Convidado | Observador |
| Norte | Acre | 6 | 6 | 100% | 1 | 2 |
| Norte | Amapá | 6 | 4 | 67% | 2 | 2 |
| Norte | Pará | 16 | 6 | 38% | 3 | 2 |
| Norte | Roraima | 6 | 6 | 100% | 2 | 2 |
| Norte | Tocantins | 6 | 5 | 83% | 3 | 2 |
| Total Região Norte | | 40 | 27 | 68% | 11 | 10 |

| PROPOSTAS - REGIÃO NORTE | | | | | | |
|--------------------------------------|----------|----------|--------|--------|--------|-------|
| Eixos | Eixo 1.1 | Eixo 1.2 | Eixo 2 | Eixo 3 | Eixo 4 | Total |
| Propostas | 34 | 19 | 21 | 10 | 8 | 92 |
| Aglutinações (Propostas Aglutinadas) | 0 | 0 | 5 (17) | 2 (5) | 0 | 7(22) |
| Propostas para Nacional | 34 | 19 | 9 | 7 | 8 | 77 |

Etapa Região Nordeste

- **Realizada em:** 09/08/2021 a 11/08/2021, no período da tarde, por videoconferência e plataforma de conferências (Sistema de Participações).

| RESUMO DOS DELEGADOS INSCRITOS PARA 5ª CNDPI | | | | | | |
|--|---------------------|--|--|------------|-----------|------------|
| Região | Estado | Nº de Delegados por Estado (Resolução nº 44) | Quantidade de Delegados Inscritos 5ª CNDPI | | | |
| | | | Delegados | Percentual | Convidado | Observador |
| Nordeste | Alagoas | 10 | 7 | 70% | 0 | 0 |
| Nordeste | Maranhão | 17 | 8 | 47% | 0 | 0 |
| Nordeste | Paraíba | 12 | 12 | 100% | 0 | 2 |
| Nordeste | Pernambuco | 28 | 15 | 54% | 2 | 1 |
| Nordeste | Rio Grande do Norte | 10 | 10 | 100% | 0 | 2 |
| Total Região Nordeste | | 77 | 52 | 68% | 2 | 5 |

| PROPOSTAS - REGIÃO NORDESTE | | | | | | |
|--------------------------------------|----------|----------|---------|--------|--------|---------|
| Eixos | Eixo 1.1 | Eixo 1.2 | Eixo 2 | Eixo 3 | Eixo 4 | Total |
| Propostas | 31 | 17 | 39 | 20 | 29 | 136 |
| Aglutinações (Propostas Aglutinadas) | 5 (11) | 3 (8) | 10 (39) | 5 (15) | 4 (9) | 27 (82) |
| Propostas para Nacional | 25 | 12 | 10 | 10 | 24 | 81 |

Etapa Região Sul

- **Realizada em:** 18/08/2021 a 20/08/2021, no período da tarde, por videoconferência e plataforma de conferências (Sistema de Participações).

| RESUMO DOS DELEGADOS INSCRITOS PARA 5ª CNDPI | | | | | | |
|--|-------------------|--|--|------------|-----------|------------|
| Região | Estado | Nº de Delegados por Estado (Resolução nº 44) | Quantidade de Delegados Inscritos 5ª CNDPI | | | |
| | | | Delegados | Percentual | Convidado | Observador |
| Sul | Rio Grande do Sul | 42 | 26 | 62% | 1 | 2 |
| Sul | Santa Catarina | 22 | 14 | 64% | 3 | 1 |
| Total da Região Sul | | 64 | 40 | 63% | 4 | 3 |

| PROPOSTAS - REGIÃO SUL | | | | | | |
|--------------------------------------|----------|----------|--------|--------|--------|---------|
| Eixos | Eixo 1.1 | Eixo 1.2 | Eixo 2 | Eixo 3 | Eixo 4 | Total |
| Propostas | 14 | 9 | 11 | 6 | 8 | 48 |
| Aglutinações (Propostas Aglutinadas) | 4 (10) | 2 (5) | 4 (7) | 1 (3) | 2 (4) | 13 (29) |
| Propostas para Nacional | 8 | 6 | 8 | 4 | 6 | 32 |

Etapa Região Sudeste

- **Realizada em:** 23/08/2021 a 25/08/2021, no período da tarde, por videoconferência e plataforma de conferências (Sistema de Participações).

| RESUMO DOS DELEGADOS INSCRITOS PARA 5ª CNDPI | | | | | | |
|--|----------------|--|--|------------|-----------|------------|
| Região | Estado | Nº de Delegados por Estado (Resolução nº 44) | Quantidade de Delegados Inscritos 5ª CNDPI | | | |
| | | | Delegados | Percentual | Convidado | Observador |
| Sudeste | Espírito Santo | 12 | 12 | 100% | 1 | 2 |
| Sudeste | Rio de Janeiro | 62 | 61 | 98% | 0 | 2 |
| Sudeste | São Paulo | 139 | 86 | 62% | 1 | 2 |
| Total Região Sudeste | | 213 | 159 | 75% | 2 | 6 |

| PROPOSTAS - REGIÃO SUDESTE | | | | | | |
|--------------------------------------|----------|----------|--------|--------|--------|----------|
| Eixos | Eixo 1.1 | Eixo 1.2 | Eixo 2 | Eixo 3 | Eixo 4 | Total |
| Propostas | 45 | 37 | 33 | 24 | 18 | 157 |
| Aglutinações (Propostas Aglutinadas) | 13 (31) | 8 (26) | 6 (23) | 7 (18) | 5 (11) | 39 (109) |
| Propostas para Nacional | 27 | 19 | 16 | 13 | 12 | 87 |

Etapa Região Centro-Oeste

- **Realizada em:** 30/08/2021 a 01/09/2021, no período da tarde, por videoconferência e plataforma de conferências (Sistema de Participações).

| RESUMO DOS DELEGADOS INSCRITOS PARA 5ª CNDPI | | | | | | |
|--|------------------|--|--|------------|-----------|------------|
| Região | Estado | Nº de Delegados por Estado (Resolução nº 44) | Quantidade de Delegados Inscritos 5ª CNDPI | | | |
| | | | Delegados | Percentual | Convidado | Observador |
| Centro-Oeste | Distrito Federal | 8 | 8 | 100% | 2 | 1 |
| Centro-Oeste | Mato Grosso | 8 | 8 | 100% | 1 | 1 |
| Total Região Centro-Oeste | | 16 | 16 | 100% | 3 | 2 |

| PROPOSTAS - REGIÃO CENTRO-OESTE | | | | | | |
|--------------------------------------|----------|----------|--------|--------|--------|---------|
| Eixos | Eixo 1.1 | Eixo 1.2 | Eixo 2 | Eixo 3 | Eixo 4 | Total |
| Propostas | 25 | 15 | 22 | 16 | 8 | 85 |
| Aglutinações (Propostas Aglutinadas) | 4 (8) | 1 (2) | 6 (13) | 3 (8) | 1 (3) | 15 (34) |
| Propostas para Nacional | 21 | 14 | 15 | 11 | 6 | 67 |

8.1.1.2 Resumo da Etapa Nacional da 5ª CNDPI

- **Realizada em:** 28/09/2021 a 01/10/2021, no período da manhã e da tarde, por videoconferência e plataforma de conferências (Sistema de Participações).

PROGRAMAÇÃO DA ETAPA NACIONAL

| | | |
|-----------------|--------------|--|
| 28/09 | 09h às 12h | Apreciação e apresentação de novas emendas ao Regimento Interno |
| | 15h às 19h | Abertura do período de emendas ao Regimento Interno da etapa regional. |
| 29/09 1º Dia | 09h às 12h | Plenária Inicial (Mesa de abertura, Palestra Magna e Leitura do Regimento Interno) |
| | 09h | Início do prazo para submissão e votação de moções e divulgação dos cadernos de propostas (1º momento) |
| | 14h às 15h30 | Salas virtuais de reunião |
| 30/09 2º Dia | 15h30 às 20h | 1º momento de Grupos de Trabalho – Apresentação de emendas às propostas. |
| | 14h às 18h | 2º momento: Votação das emendas elaboradas no primeiro dia |
| | 18h | Finalização do prazo para submissão das moções: |
| 01/10 3º Dia | 09h às 12h | 3º momento: Priorização das propostas por eixo/subeixo |
| | 12h | Finalização do prazo para votação de moções |
| | 14 h | Plenária Final (leitura das propostas prioritárias, leitura das Ementas das moções aprovadas e Mesa de Encerramento) |

- **Participantes:**

| QUANTIDADE DE PARTICIPANTES CREDENCIADOS 5ª CNDPI ETAPA NACIONAL | | | | | | |
|---|---------------------|--|--|------------|--------------|------------|
| Região | Estado | Nº de Delegados previstos (Resolução nº44) | Quantidade de Participantes Credenciados | | | |
| | | | Delegados | Convidados | Observadores | Total |
| Norte | Acre | 6 | 6 | 1 | 2 | 9 |
| Norte | Amapá | 6 | 5 | 2 | 2 | 9 |
| Norte | Pará | 16 | 9 | 3 | 2 | 14 |
| Norte | Roraima | 6 | 6 | 1 | 2 | 9 |
| Norte | Tocantins | 6 | 5 | 3 | 2 | 10 |
| Nordeste | Alagoas | 10 | 7 | 0 | 0 | 7 |
| Nordeste | Maranhão | 17 | 11 | 0 | 0 | 11 |
| Nordeste | Paraíba | 12 | 11 | 0 | 2 | 13 |
| Nordeste | Pernambuco | 28 | 15 | 2 | 1 | 18 |
| Nordeste | Rio Grande do Norte | 10 | 10 | 1 | 1 | 12 |
| Sul | Rio Grande do Sul | 42 | 28 | 1 | 2 | 31 |
| Sul | Santa Catarina | 22 | 15 | 3 | 1 | 19 |
| Sudeste | Espírito Santo | 12 | 12 | 1 | 2 | 15 |
| Sudeste | Rio de Janeiro | 62 | 61 | 0 | 2 | 63 |
| Sudeste | São Paulo | 139 | 95 | 1 | 2 | 98 |
| Centro-Oeste | Distrito Federal | 8 | 8 | 2 | 1 | 11 |
| Centro-Oeste | Mato Grosso | 8 | 8 | 1 | 1 | 10 |
| Total | | 410 | 312 | 22 | 25 | 359 |

- **Propostas:**

Das 99 propostas que entraram na etapa nacional, após os trabalhos nos grupos, considerando aglutinações e rejeições de propostas, foram aprovadas 76 propostas nacionais.

Ao fim dos trabalhos da 5ª CNDPI, foram priorizadas 25 propostas, resultado do trabalho realizado no dia 1º de outubro de 2021, quando todos os delegados puderam escolher até cinco propostas prioritárias em cada caderno.

As propostas foram dispostas por eixo/subeixo e por ordem de priorização, ou seja, considerando a quantidade de priorizações recebidas. Isso significa que as propostas foram renumeradas para obedecer a nova ordem e podem ser verificadas no **Anexo III**.

- **Registro Fotográfico:**

Plenária Inicial



5ª CONFERÊNCIA NACIONAL DOS DIREITOS DA PESSOA IDOSA CNDPI
Os Desafios de Envelhecer no Século XXI e o Papel das Políticas Públicas

DAMARES ALVES
Ministra do Estado da Mulher, da Família e dos Direitos Humanos

E quero dar boas vindas

5ª CONFERÊNCIA NACIONAL DOS DIREITOS DA PESSOA IDOSA CNDPI
Os Desafios de Envelhecer no Século XXI e o Papel das Políticas Públicas

Ives Gandra da Silva Martins Filho
Ministro do Tribunal Superior do Trabalho

dos direitos da pessoa idosa a convite da nossa querida Ministra Damares Alves

Plenária Final

5ª CONFERÊNCIA NACIONAL DOS DIREITOS DA PESSOA IDOSA CNDPI
Os Desafios de Envelhecer no Século XXI e o Papel das Políticas Públicas

Antonio Costa
Presidente do CNDI

senhor não só atendeu o nosso sentimento, mas foi além

5ª CONFERÊNCIA NACIONAL DOS DIREITOS DA PESSOA IDOSA CNDPI
Os Desafios de Envelhecer no Século XXI e o Papel das Políticas Públicas

Denis Anderson da Rocha Bezerra
Terceiro Vice-Presidente da Comissão de Direitos da Pessoa Idosa – CIDOSO

momento participando conosco mesmo que virtualmente por conta da pandemia ainda

5ª CONFERÊNCIA NACIONAL DOS DIREITOS DA PESSOA IDOSA CNDPI
Os Desafios de Envelhecer no Século XXI e o Papel das Políticas Públicas

Mauro Moreira de Oliveira Freitas
Presidente da Comissão Organizadora da 5ª CNDPI

Dentro da programação do que cabe apresentaremos

5ª CONFERÊNCIA NACIONAL DOS DIREITOS DA PESSOA IDOSA CNDPI
Os Desafios de Envelhecer no Século XXI e o Papel das Políticas Públicas

Cristiano Lisboa Martins
CNDI - Representante Sociedade Civil/CNS

está afetando todo o funcionamento do nosso país estamos aqui testemunhando

5ª CONFERÊNCIA NACIONAL DOS DIREITOS DA PESSOA IDOSA CNDPI
Os Desafios de Envelhecer no Século XXI e o Papel das Políticas Públicas

Damares Regina Alves
Ministra do Estado da Mulher, da Família e dos Direitos Humanos

compromisso do governo Bolsonaro com a participação social e

5ª CONFERÊNCIA NACIONAL DOS DIREITOS DA PESSOA IDOSA CNDPI
Os Desafios de Envelhecer no Século XXI e o Papel das Políticas Públicas

Amanda Pereira Costa
Presidente do Conselho Estadual dos Direitos da Pessoa Idosa do Estado de Tocantins

8.2 Audiências Públicas

8.2.1 Audiência Pública da CIDOSO

- **Realizada em:** 13/07/2022 às 15h, por videoconferência e no Plenário 12 do Anexo II da Câmara dos Deputados.
- **Objetivo:** A Comissão de Defesa dos Direitos da Pessoa Idosa da Câmara dos Deputados realiza audiência pública para discutir regras especiais de contratos de seguros de vida celebrados por idosos (Projeto de Lei 2002/19).



8.2.2 Audiência Pública do MPF

- **Realizada em:** 05/08/2022 às 14h30min, por videoconferência e no Edifício-Sede da Procuradoria da República no Distrito Federal, SGAS 604, Lote 23, Avenida L2 Sul, Brasília/DF, CEP: 70.200-640.
- **Objetivo:** Discutir a regulamentação do art. 35 da Lei 10.741/2003 (Estatuto da Pessoa Idosa), que dispõe sobre o contrato de prestação de serviços de entidade de longa permanência, cuja disciplina infralegal encontra-se atualmente na Resolução CNDI nº 33, de 24 de maio de 2017.

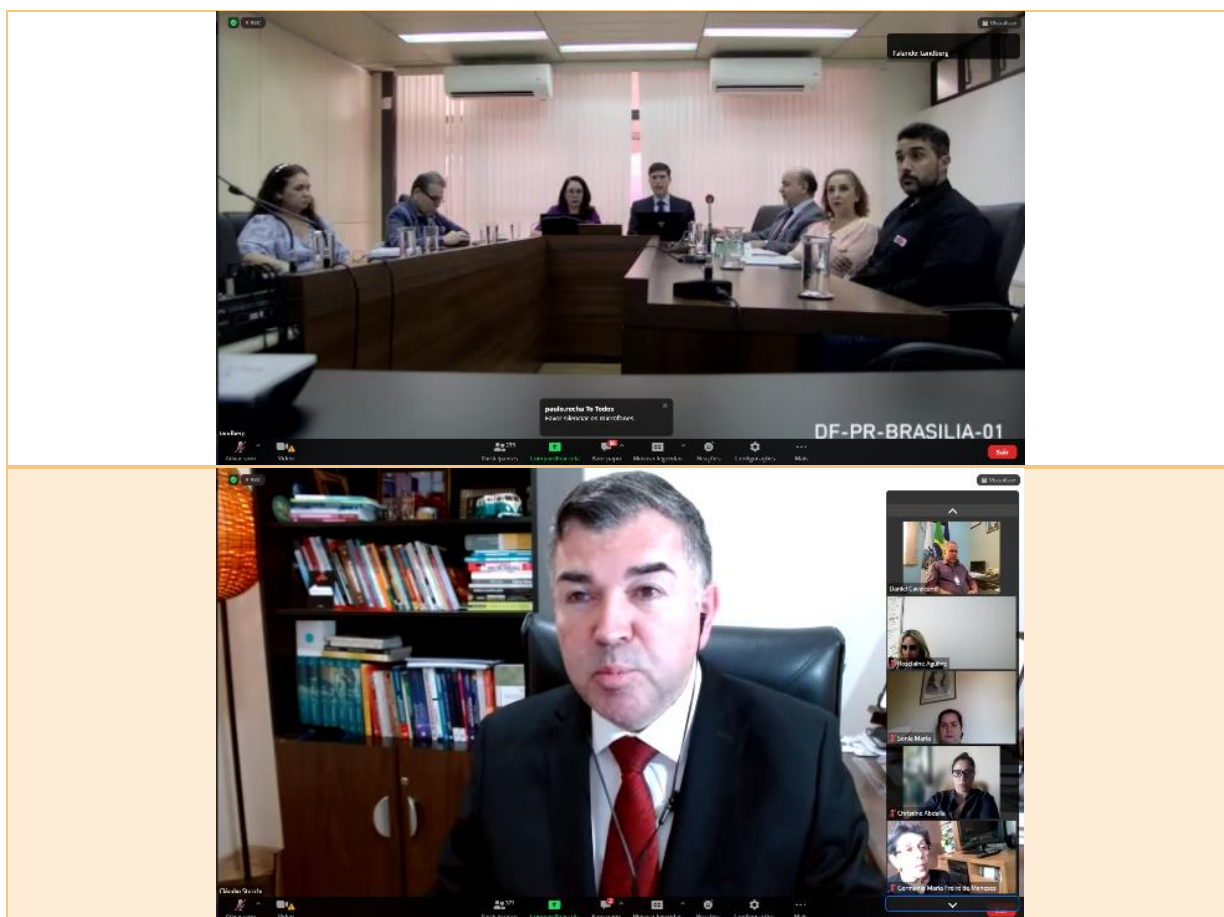

8.3 Outros Eventos

8.3.1 Junho Violeta

- **Realizada em:** Mês de Junho de 2022.
- **Objetivo:** Conscientizar sobre a violência contra a Pessoa Idosa.
- **Ações:**
 - O CNDI auxiliou a SNDPI na realização do evento do dia 15/06/2022 sobre o Junho Violeta, realizado no Edifício Parque Cidade Corporate-SCS, Quadra 9, Lote C, Torre A – Brasília/DF, Auditório do 8º andar;
 - Elaborou Cards sobre a temática, para distribuição;
 - Adquiriu Pins, em parceria com a COBAP, de laços violetas para promoção do Junho Violeta.



8.3.2 Capacitação para Implantação da Rede Nacional de Defesa da Pessoa Idosa - RENADI (Módulo 01)

- **Realizada em:** 13/09/2022 às 14h30min, por videoconferência.
- **Tema:** Metodologia a ser aplicada na RENADI.



8.3.3 Capacitação para Implantação da Rede Nacional de Defesa da Pessoa Idosa - RENADI (Módulo 02)

- **Realizada em:** 20/09/2022 às 14h30min, por videoconferência.
- **Tema:** Operacionalidade da RENADI.

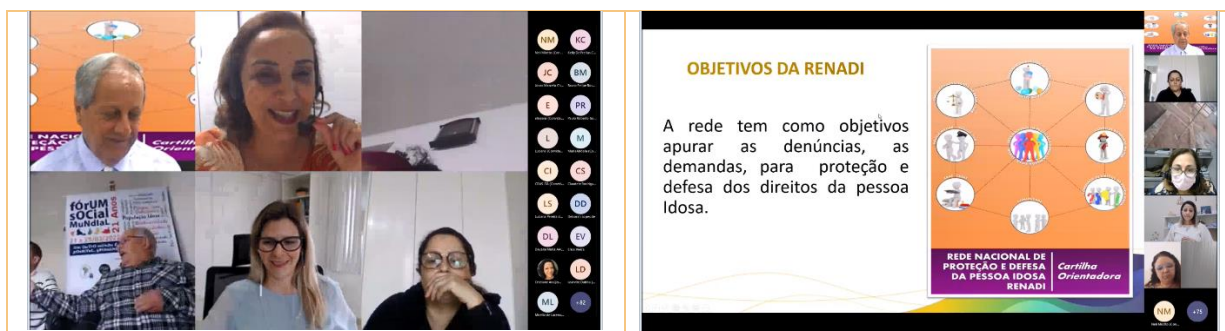

8.3.4 Sessão Solene em Homenagem ao Dia Nacional e Internacional do Idoso

- **Realizada em:** 09/11/2022 às 10h, no Plenário Ulysses Guimarães da Câmara dos Deputados.

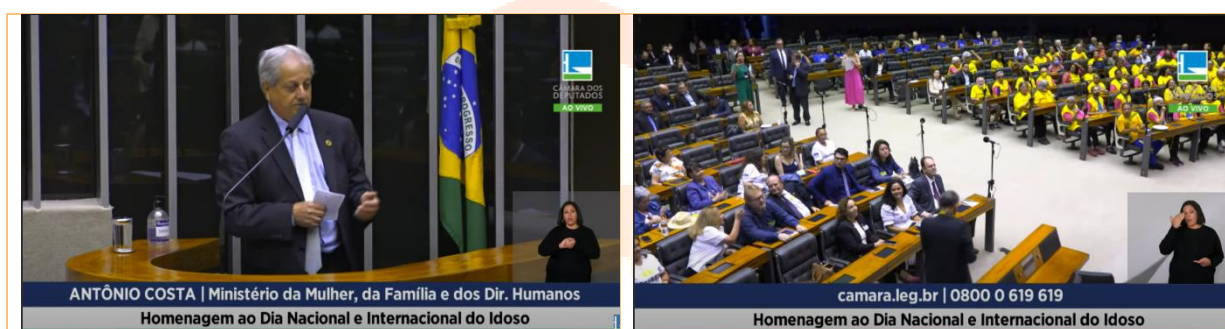

8.3.5 Evento de Apresentação das Experiências Exitosas de Aplicação dos Fundos dos Direitos da Pessoa Idosa

- **Realizada em:** 22/12/2022 às 10h, no Edifício Parque Cidade Corporate-SCS, Quadra. 9, Lote. C, Torre A – Brasília/DF, Auditório do 8º andar.

8.3.6 Evento - Avanços da Política Nacional da Pessoa Idosa (2019-2022)

- **Realizada em:** 22/12/2022 das 09h às 17h, no Edifício Parque Cidade Corporate-SCS, Quadra. 9, Lote. C, Torre A – Brasília/DF, Auditório do 8º andar.
- **Parte 1:** Apresentação das Experiências Exitosas de Aplicação dos Fundos dos Direitos da Pessoa Idosa.

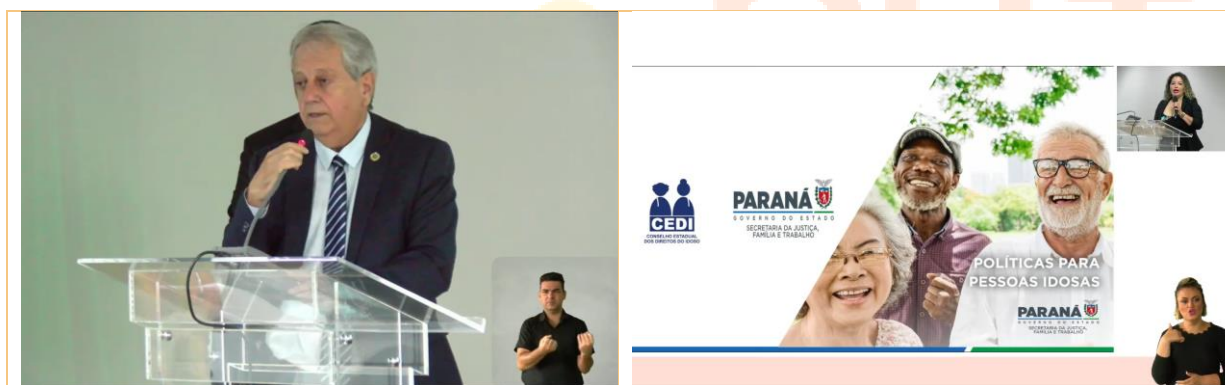

- **Parte 2-1:** Diplomação do Estado Amigo da Pessoa Idosa (Estados Diplomados: Região Norte - Roraima; Região Nordeste - Ceará; Região Centro-Oeste – Mato Grosso; Região Sudeste – São Paulo; e, Região Sul – Paraná).

RORAIMA



CEARÁ



MATO GROSSO



SÃO PAULO



PARANÁ



- **Parte 2-2:** Entrega do Prêmio Literário 2022 (Edital 01/2022 - Redação e Edital 02/2022 - Crônicas).

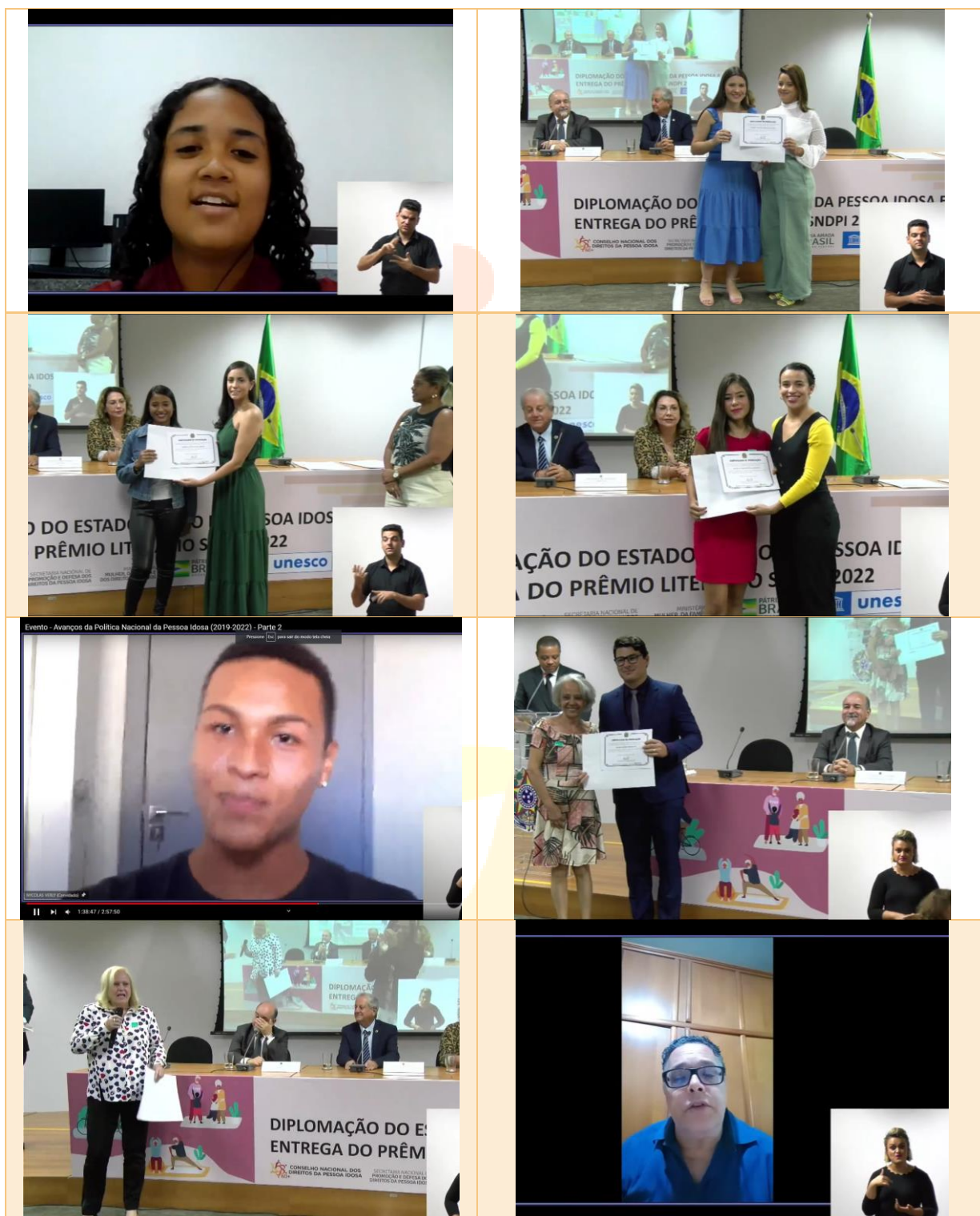

9. ELEIÇÕES

Não houve eleição neste período.



10. CANAIS DE INFORMAÇÕES

No ano de 2021, o CNDI ampliou o alcance da publicidade de suas atividades. Em um primeiro momento houve a transição do conteúdo do Conselho da página do Ministério da Mulher, da Família e dos Direitos Humanos – MMFDH para uma página própria dentro da plataforma Participa + Brasil.

Buscando melhorar a comunicação e a transparência de suas ações, o CNDI criou em maio de 2021 suas redes sociais, tanto no Facebook como no YouTube.

No ano de 2022, no período de 02 de julho até o fim das eleições, período conhecido como defeso eleitoral, as redes sociais do CNDI estavam desativadas e sua página na Plataforma + Brasil sofreu ajustes por medida de cautela, em observância à legislação eleitoral.

10.1 Participa + Brasil

O Participa + Brasil é uma plataforma digital criada com o propósito de promover e qualificar o processo de participação social, a partir da disponibilização de módulos para divulgação de consultas e audiências públicas, pesquisas e na promoção de boas práticas. Na categoria de Órgãos Colegiados dessa plataforma, foi criada uma página para o CNDI divulgar e dar transparência aos seus trabalhos.

Órgãos Colegiados referem-se a um corpo consultivo e/ou deliberativo que tem como objetivo reunir pessoas com a competência de emitir pareceres e deliberações sobre políticas públicas e atuam como canais de diálogo e de fiscalização.

O objetivo principal dos Colegiados é identificar necessidades e interesses coletivos que resultem em análise e mediação de assuntos afetos à sua atuação, com a participação da sociedade na definição de prioridades. No âmbito da administração pública federal, de acordo com o Decreto nº 9.759, de 11 de abril de 2019, compõem os Colegiados: os Conselhos Nacionais, Comitês, Comissões, Fóruns, dentre outros.

O CNDI disponibilizou em sua página todas as informações pertinentes relativas a: Conselho e sua composição; Atas; Legislação; Fundo do Idoso; Conselhos Municipais e Estaduais; Conferências; Eleições; Ações com o uso do Fundo do Idoso; e, outras.

Vale ressaltar que o foco inicial foi manter essa página sempre atualizada, em conjuntura com as ações da Gestão do CNDI.

Para acessar: <https://www.gov.br/participamaisbrasil/cndi>

Página do CNDI na Plataforma Participa + Brasil

gov.br

Presidência da República

Participa + Brasil

O que você procura?

Colégios

Conselho Nacional dos Direitos da Pessoa Idosa

Conselho Nacional dos Direitos da Pessoa Idosa (CNDI)

PUBLICADO! O regulamento da Diplomação dos Estados Amigo da Pessoa Idosa, que irá homenagear os Estados e seus Conselhos que mais evoluíram na criação de Conselhos Municipais de Direitos da Pessoa Idosa e Fundos do Idoso. Acesse o regulamento: <https://www.gov.br/participamaisbrasil/diplomacao>.

INSCRIÇÕES ABERTAS! Prêmio Literário Interacional e Prêmio Literário da Pessoa Idosa, com o tema "O papel da pessoa idosa no século XXI". O edital completo, incluindo seus anexos e demais informações encontram-se disponíveis no site do Ministério, área de atuação Pessoa Idosa - Editais, por meio do link: <https://www.gov.br/mdh/pt-br/temas/pessoa-idosa/editais>.

ATENÇÃO! A página do CNDI sofreu ajustes por medida de cautela, em observância à legislação eleitoral. Essas mudanças permanecerão de 02 de julho até o final das eleições 2022. Durante esse período, os pedidos de informações poderão ser encaminhados para o e-mail cndi@mdh.gov.br e no telefone (61) 2027-3014.

PASSO A PASSO! Material orientador para o cadastro e recuperação de senha: Passo a Passo - Cadastro no Gov.br e o Passo a Passo - Recuperação de Senha no Gov.br.

FUNDO DO IDOSO! Estão abertas as inscrições para os Fundos 2022: Formulário de Cadastro, Portaria sobre o cadastramento dos Fundos 2022: Portaria nº 1035/2022. Material orientador sobre o Fundo do Idoso: Cartilha do Fundo e o Texto Orientador. Mais informações acessem: Cadastro de Fundos

gov.br

Presidência da República

Participa + Brasil

O que você procura?

Colégios

Conselho Nacional dos Direitos da Pessoa Idosa

Conferências

Conferência é uma instância de participação social convocada pelo poder público federal, que tem por objetivo institucionalizar a participação da sociedade nas atividades de planejamento, controle e gestão de uma determinada política ou de um conjunto de políticas públicas.

As Conferências Nacionais dos Direitos da Pessoa Idosa (CNDI) são uma instância de debate, de formulação e de avaliação sobre temas específicos e de interesse público, com a participação de representantes do governo e da sociedade civil, são espaços amplos e democráticos de reflexão, discussão e articulação coletivas em torno de propostas e estratégias que apontem caminhos para as várias políticas setoriais.

Os links a seguir trazem arquivos relacionados às Conferências Nacionais dos Direitos da Pessoa Idosa:

5ª Conferência Nacional dos Direitos da Pessoa Idosa

Acesse os arquivos da 5ª Conferência dos Direitos da Pessoa Idosa

Etapa Regional Centro-Oeste

Etapa Regional Sudeste

gov.br

Presidência da República

Participa + Brasil

O que você procura?

Colégios

Conselho Nacional dos Direitos da Pessoa Idosa

Atas de Reuniões

2021

19/08/2021 - Ata Reunião Extraordinária de 19/08/2021
[Baixar em PDF] - Tamanho do arquivo: 312,73 KB

09/03/2021 - Ata 107ª Reunião Ordinária
[Baixar em PDF] - Tamanho do arquivo: 248,04 KB

2020

08/12/2020 - Ata 106ª Reunião Ordinária
[Baixar em PDF] - Tamanho do arquivo: 327,26 KB

09/11/2020 - Ata RE 29 nov/2020
[Baixar em PDF] - Tamanho do arquivo: 227,23 KB

27/10/2020 - Ata 105ª Reunião Ordinária
[Baixar em PDF] - Tamanho do arquivo: 324,12 KB

29/07/2020 - Ata RE 29 julho 2020
[Baixar em PDF] - Tamanho do arquivo: 259,32 KB

20/07/2020 - Ata RE 20 julho 2020
[Baixar em PDF] - Tamanho do arquivo: 223,11 KB

gov.br

Presidência da República

Participa + Brasil

O que você procura?

Colégios

Conselho Nacional dos Direitos da Pessoa Idosa

Ações de Prevenção à Covid-19

Ajuda para 510 ILPIs

| Edital | Termo de Colaboração | OSC | Origem do Recurso | Identificação Orçamentária | Valor |
|-----------------------|----------------------|---|-------------------------|--|-------------------------|
| Edital 01/2020 (SIOP) | 898565/2020 | Comunidade Terapêutica CAEDD | Fundo Nacional do Idoso | 21AR0304, PTRES 186415, Elemento de Despesa 335041 Unidade Gestora 307002, Nota de Empenho 2020NE800003, Fonte 180 | R\$ 935.000,00 |
| | 898375/2020 | Associação das Donas de Casa e Consumidores em Ação | Fundo Nacional do Idoso | 21AR0304, PTRES 186415, Elemento de Despesa 335041 Unidade Gestora 307002, Nota de Empenho 2020NE800003, Fonte 180 | R\$ 980.900,00 |
| | 898430/2020 | Associação Humana! Povo para Povo Brasil | Fundo Nacional do Idoso | 21AR0304, PTRES 186415, Elemento de Despesa 335041 Unidade Gestora 307002, Nota de Empenho 2020NE800003, Fonte 180 | R\$ 999.965,25 |
| TOTAL | | | | | R\$ 3.915.865,25 |

Para mais informações acessem: [Relação das ILPIs atendidas](#)

| Edital | Termo de Colaboração | OSC | Origem do Recurso | Identificação Orçamentária | Valor |
|-----------------------|----------------------|---|-------------------|--|-------------------------|
| Edital 01/2020 (SIOP) | 898659/2020 | Aldeia do Futuro - Associação para a Melhoria da Condição de População Caririense | Convênio de CDOXO | 21AR0504, PTRES 186416, Elemento de Despesa 335041 Unidade Gestora 810009, Nota de Empenho 2020NE800006, Fonte 180 | R\$ 1.000.000,00 |
| | 898294/2020 | Caritas Diocesana de Palmas | Convênio de CDOXO | 21AR0504, PTRES 186416, Elemento de Despesa 335041 Unidade Gestora 810009, Nota de Empenho 2020NE800006, Fonte 180 | R\$ 996.040,00 |
| TOTAL | | | | | R\$ 1.996.040,00 |

Para mais informações acessem: [Relação das ILPIs atendidas](#)

gov.br

Presidência da República

Participa + Brasil

O que você procura?

Colégios

Conselho Nacional dos Direitos da Pessoa Idosa

Contato

Endereço: Setor Comercial Sul - B. Quadra 9, Lote C, Edifício Parque Cidade Corporate, Torre A, 9º Andar, sala 903C, Brasília-DF, CEP: 70308-200

Telefone: (61) 2027-3004

Email: cndi@mdh.gov.br

Facebook: <https://www.facebook.com/cndiconstnacional>

Youtube: https://www.youtube.com/channel/UCZlnuZ7GEMRgZVdJOLp_w

10.2 Redes Sociais

No dia 26 de maio de 2021, foram criadas as redes sociais do CNDI no Facebook e no YouTube. As redes sociais tiveram como objetivo expandir os canais de comunicação do Conselho, além de dar maior visibilidade às suas ações.

No período do Defeso Eleitoral 2022, as redes sociais do CNDI estiveram desativadas.

10.2.1 Facebook

O Facebook do Conselho funciona como um canal de informações complementar à página do Participa + Brasil, permitindo dar uma maior publicidade às matérias relevantes e às chamadas informativas, e também funciona como um complemento e alternativa para as transmissões ao vivo no YouTube. Conta, atualmente, com a transmissão exclusiva da eleição do CNDI – Biênio 2021-2023.

Número de pessoas que seguiam em 2021: 576

Número de pessoas que estão seguindo 2022: 3.041

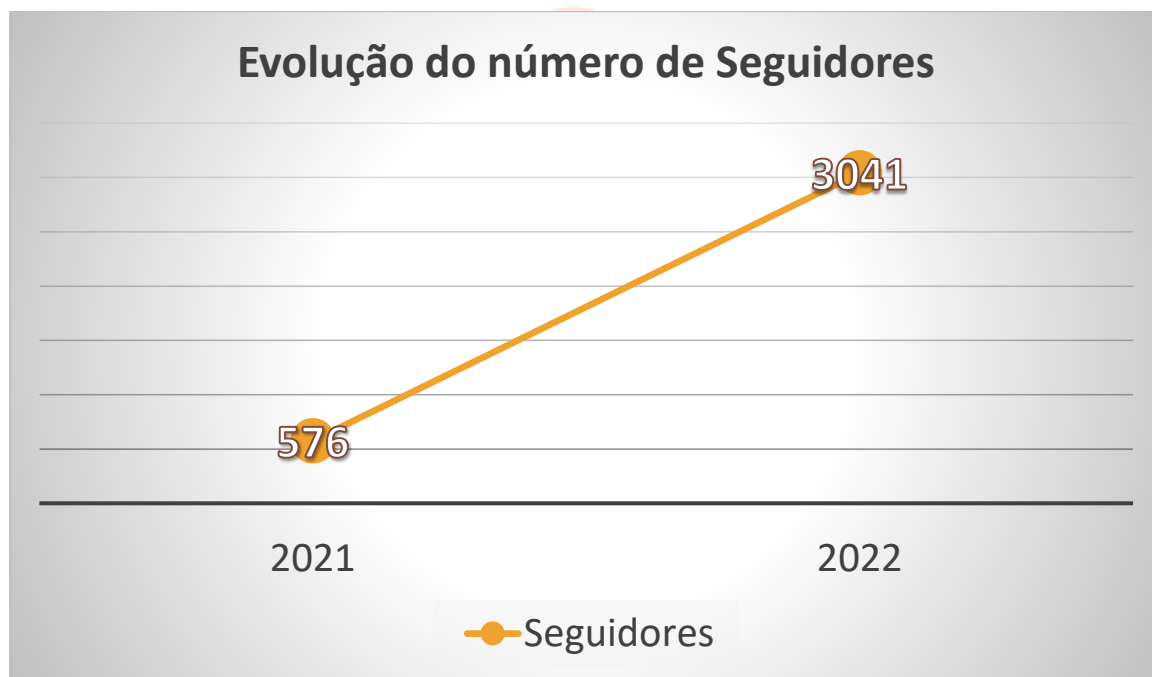

Para acessar: <https://www.facebook.com/cndiconselhonacional>



10.2.2 YouTube

O YouTube do Conselho conta com um conjunto de vídeos composto por:

- Documentário "O Índio Velho: Memória Ancestral": dividido em 5, conforme as tribos apresentadas, e cada uma dessas divididas em 3 partes;
- Abertura e Encerramento da 5ª Conferência Nacional dos Direitos da Pessoa Idosa, Etapas Regional e Nacional.

Número de inscritos em 2021: 521

Número de inscritos em 2022: 1.183

Número de visualizações em 2021: 5.412

Número de visualizações em 2022: 18.922

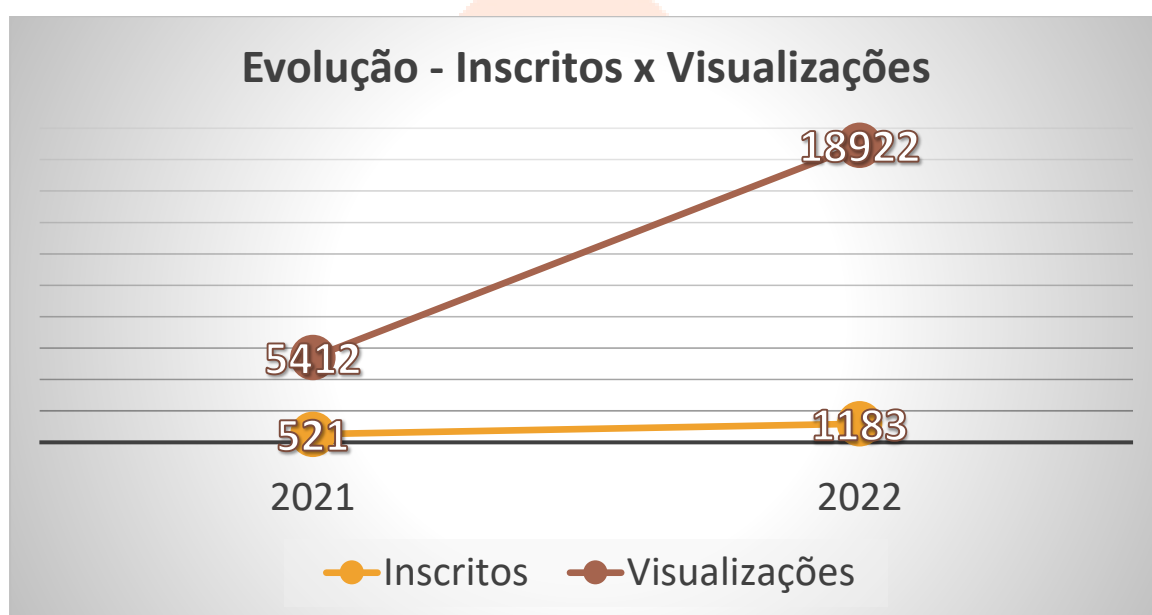

Para acessar: https://www.youtube.com/channel/UCZtnsZ7iGEMRgZVtDjGLp_w

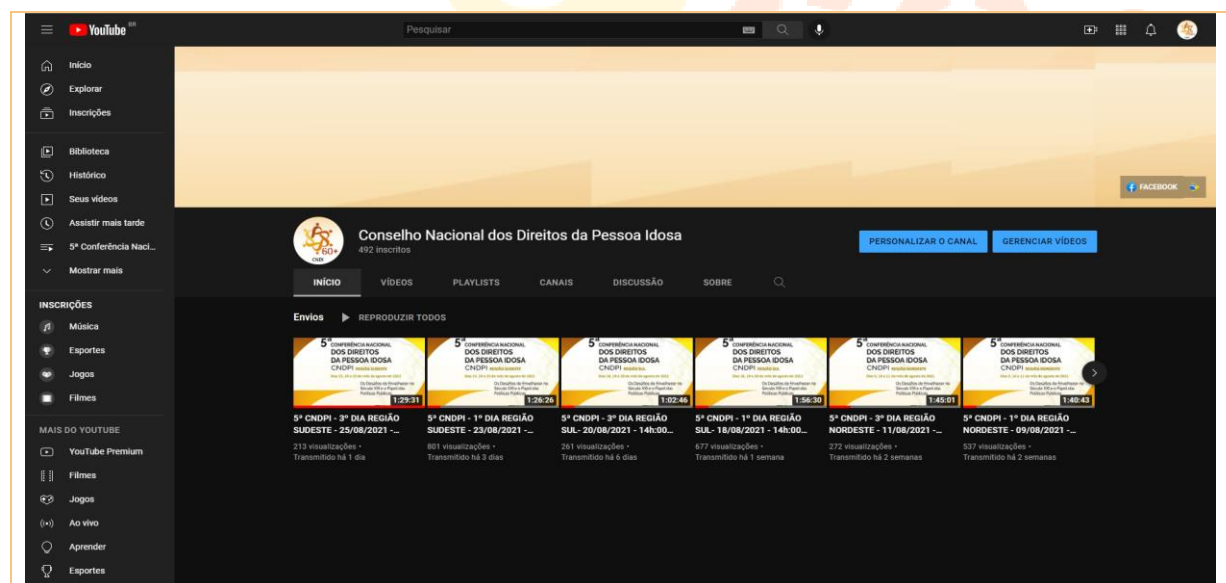

11. CONSIDERAÇÕES FINAIS

A pandemia da covid-19 trouxe grandes desafios, superados com seriedade e comprometimento na gestão anterior, mas a cada desafio superado um novo surgirá e esse Conselho se mostra preparado a enfrentá-lo.

O Conselho Nacional dos Direitos da Pessoa Idosa – CNDI, em sua Gestão 2021-2023, no corrente ano de 2022, deu seguimento às ações da gestão passada, entendendo que as ações realizadas foram eficazes e contribuíram sobremaneira para o aperfeiçoamento do controle social exercido por este egrégio colegiado.

Além disso, conseguiu promover ações próprias de grande impacto para o fortalecimento da Política Nacional do Idoso e de conscientização dos direitos das pessoas idosas e do seu importante papel na sociedade.

Certos de que o Conselho Nacional dos Direitos da Pessoa Idosa – CNDI cumpre e continuará cumprindo seu papel e atribuições durante a Gestão 2021-2023, garantindo e defendendo os direitos de todas as pessoas idosas. É o presente relatório-2022.

Desejamos que os componentes desse colendo Conselho continuem avançando dando voz às pessoas idosas do nosso país.

JUNTOS SOMOS FORTES!!!

Ensina-nos a contar os nossos dias, de tal maneira que alcancemos corações sábios.

(Salmos 90:12)

ANEXO I – E-MAILS ENVIADOS

| PRINCIPAIS E-MAILS ENVIADOS AOS CONSELHOS ESTADUAIS E MUNICIPAIS DA PESSOA IDOSA | |
|--|--|
| Data | Assunto |
| 29/10/2021 | Encaminhamento à RFB de Ofício nº 125/2021/CNDI/SNDPI/MMFDH referente ao Cadastro dos Fundos do Idoso 2021 |
| 22/03/2022 | Encaminhamento de Ofício nº 32/2022/CNDI/SNDPI/MMFDH, com os cumprimentos do Conselho Nacional dos Direitos da Pessoa Idosa/CNDI à nova gestão do Conselho Estadual do Idoso de Alagoas. |
| 23/03/2022 | Encaminhamentos de Ofícios nº 72 a 97/2022/CNDI/SNDPI/MMFDH, referentes ao encaminhamento feito no Encontro Técnico para criação da RENADI. |
| 27/04/2022 | Encaminhamento de Ofício nº 204/2022/CNDI/SNDPI/MMFDH, Resposta do convite para participação na 5ª Reunião Ordinária do CNCD Ampliada |
| 11/05/2022 | Encaminhamento de Ofício nº 205/2022/CNDI/SNDPI/MMFDH, referente a resposta ao Ofício nº 34/2022 – CMDI/SJP |
| 21/06/2022 | Encaminhamento ao CNJ de Ofício nº 256/2022/CNDI/SNDPI/MMFDH e Recomendação nº 01/2022, referente ao Protocolo de Recomendação - Conselho Nacional dos Direitos da Pessoa Idosa -CNDI e solicitação de agenda. |
| 01/07/2022 | Encaminhamento de Ofícios nº 260 a 266/2022/CNDI/SNDPI/MMFDH, referentes à Autorização para a hospedagem do Curso Capacitação Pacto Nacional |
| 06/06/2022 | Encaminhamento de Ofícios nº 215/2022/CNDI/SNDPI/MMFDH, referente ao Pacto Nacional de Implementação dos Direitos da Pessoa Idosa |
| 09/06/2022 | Encaminhamentos de Ofício nº 216 a 254/2022/CNDI/SNDPI/MMFDH, referentes à entrega de veículo ao Conselho Municipal da Pessoa Idosa - Pro-DH |
| 19/08/2022 | Solicitação de informações (referente aos dados de Conselhos e Fundos Estaduais e Municipais da Pessoa Idosa) |
| 05/09/2022 | Encaminhamento de Ofícios nº 619, 654 e 655/2022/CNDI/SNDPI/MMFDH, referentes ao Fundo do Idoso e Conselho Municipal da Pessoa Idosa Inativo dos Municípios/CE |
| 05/09/2022 | Encaminhamento de Ofício nº 630/2022/CNDI/SNDPI/MMFDH, referente ao Fundo do Idoso e Conselho Municipal da Pessoa Idosa Inativo dos Municípios/PB |
| 05/09/2022 | Encaminhamento de Ofícios nº 631 a 635/2022/CNDI/SNDPI/MMFDH, referentes ao Fundo do Idoso e Conselho Municipal da Pessoa Idosa Inativo dos Municípios/SP |
| 08/09/2022 | Encaminhamento de Ofícios nº 636 a 638/2022/CNDI/SNDPI/MMFDH, referentes ao Fundo do Idoso e Conselho Municipal da Pessoa Idosa Inativo dos Municípios de MG |
| 12/09/2022 | Encaminhamento de Ofícios nº 640 a 653/2022/CNDI/SNDPI/MMFDH, referentes ao Fundo do Idoso e Conselho Municipal da Pessoa Idosa Inativo dos Municípios do ES e RS |
| 06/09/2022 | Diplomação dos Estados Amigos da Pessoa Idosa |
| 15/09/2022 | Editais de Concurso - Prêmios Literários |
| 19/09/2022 | Dados para a Diplomação dos Estados Amigo da Pessoa Idosa |
| 27/09/2022 | Divulgação e conhecimento - Carteira Digital da Pessoa Idosa |
| 28/09/2022 | Encaminhamento solicitando informações ao Conselho de Direitos do Idoso do DF para responder ao SIC (SEI 00105.002701/2022-29) |
| 14/10/2022 | Encaminhamos em anexo OFÍCIO Nº 658/2022/CNDI/SNDPI/MMFDH e documentos referente à resposta ao Ofício 60+ em Ação – PPI nº 24/2022. |
| 26/10/2022 | Fundos do Idoso 2022 - (Ofício nº 659/2022/CNDI/SNDPI/MMFDH) e demais arquivos referentes ao Cadastro de Fundos da Pessoa Idosa de 2022 |

| | |
|-------------------|--|
| 31/10/2022 | Reenvio - Fundos do Idoso 2022 - (Ofício nº 659/2022/CNDI/SNDPI/MMFDH) e demais arquivos referentes ao Cadastro de Fundos da Pessoa Idosa de 2022 |
| 11/11/2022 | Relatório Final da 5ª Conferência Nacional dos Direitos da Pessoa Idosa |
| 16/11/2022 | Diplomação - Resultado Prévio (Ata da Reunião da Comissão de Seleção - Análise dos índices da Diplomação dos Estados Amigo da Pessoa Idosa) |
| 16/12/2022 | Propostas pauta Pessoa Idosa para o governo de transição. |
| 16/12/2022 | RECOMENDAÇÃO 02, DE 08 DE DEZEMBRO DE 2022 - Recomendação de alteração nas expressões “idoso” e “idosos” pelas expressões “pessoa idosa” e “pessoas idosas”, respectivamente, conforme legislação de cada Conselho, contemplando o objetivo da Lei nº 14.423, de 22 de julho de 2022 |
| 19/12/2022 | RECOMENDAÇÃO 03, DE 08 DE DEZEMBRO DE 2022 - Dispõe sobre a recomendação da implantação da Mediação e da Justiça Restaurativa para gestão de conflitos envolvendo os direitos das pessoas idosas. (enviado via protocolo eletrônico do CNJ) |
| 20/12/2022 | Recomendação à Câmara dos Deputados e à CIDOSO para aprovação do PDC nº 863/2017 e do PL nº 4.438/2021 - Ofícios nº 801 e 802/2022/CNDI/SNDPI/MMFDH |



ANEXO II – RELAÇÃO DOS FUNDOS QUE RECEBERAM DOAÇÃO

| Anexo I - FDI - Repasse Multiexercício 2022 - Valores Repassados | | | | | | |
|--|----|---------------------------|----------------|------|---------|----------------|
| Nº | UF | Município/Estado | CNPJ | Ano | Doações | Valor |
| 1 | CE | Juazeiro do Norte | 34665454000101 | 2021 | 30 | R\$ 15.446,08 |
| 2 | CE | Limoeiro do Norte | 17965242000112 | 2020 | 22 | R\$ 60.403,55 |
| 3 | CE | Mulungu | 18009270000129 | 2021 | 3 | R\$ 1.441,06 |
| 4 | GO | Araguapaz | 37730430000179 | 2021 | 2 | R\$ 2.382,35 |
| 5 | GO | Catalão | 22498979000102 | 2021 | 49 | R\$ 66.226,98 |
| 6 | GO | Estado de Goiás | 25391900000138 | 2020 | 44 | R\$ 42.282,20 |
| 7 | GO | Estado de Goiás | 25391900000138 | 2021 | 94 | R\$ 80.325,52 |
| 8 | GO | Morro Agudo de Goiás | 36562709000128 | 2021 | 3 | R\$ 2.837,75 |
| 9 | GO | Nova Veneza | 38169214000169 | 2021 | 2 | R\$ 4.341,44 |
| 10 | MG | Itabirito | 31863329000100 | 2021 | 15 | R\$ 16.180,21 |
| 11 | MG | Iturama | 28473772000160 | 2020 | 5 | R\$ 9.341,18 |
| 12 | MG | Ouro Preto | 31862719000165 | 2020 | 20 | R\$ 17.873,63 |
| 13 | MG | Pirapora | 31861562000153 | 2021 | 27 | R\$ 22.224,46 |
| 14 | MG | São José da Lapa | 34759276000170 | 2021 | 9 | R\$ 5.894,45 |
| 15 | MT | Barra do Garças | 18328196000103 | 2021 | 10 | R\$ 3.486,47 |
| 16 | MT | Campo Verde | 29970476000137 | 2020 | 20 | R\$ 18.689,99 |
| 17 | MT | Guiratinga | 29944136000131 | 2021 | 11 | R\$ 181.464,29 |
| 18 | MT | Jaciara | 39257003000140 | 2021 | 57 | R\$ 296.250,20 |
| 19 | MT | Santo Antônio do Leverger | 29398129000181 | 2021 | 1 | R\$ 241,45 |
| 20 | PB | Cabaceiras | 39423337000147 | 2021 | 86 | R\$ 71.594,97 |
| 21 | PE | Chã Grande | 34692123000152 | 2021 | 25 | R\$ 26.149,80 |
| 22 | PR | Antônio Olinto | 28767641000195 | 2020 | 1 | R\$ 480,00 |
| 23 | PR | Bom Jesus do Sul | 28686725000102 | 2020 | 1 | R\$ 18,02 |
| 24 | PR | Clevelândia | 29059499000194 | 2021 | 13 | R\$ 13.453,04 |
| 25 | PR | Cruzeiro do Oeste | 28948029000119 | 2021 | 1 | R\$ 1.595,02 |
| 26 | PR | Douradina | 28892345000116 | 2021 | 1 | R\$ 754,94 |
| 27 | PR | Esperança Nova | 28910896000165 | 2021 | 1 | R\$ 1.927,07 |
| 28 | PR | Flor da Serra do Sul | 27968597000119 | 2021 | 5 | R\$ 3.179,58 |
| 29 | PR | Honório Serpa | 28921956000145 | 2020 | 2 | R\$ 528,76 |
| 30 | PR | Jardim Alegre | 28650292000127 | 2020 | 1 | R\$ 225,00 |
| 31 | PR | Mandirituba | 27922668000142 | 2020 | 6 | R\$ 9.353,76 |
| 32 | PR | Nova Londrina | 28953317000161 | 2021 | 2 | R\$ 3.770,00 |
| 33 | PR | Quitandinha | 28850092000118 | 2021 | 4 | R\$ 7.177,86 |
| 34 | PR | Reserva | 17980222000110 | 2021 | 3 | R\$ 1.854,25 |
| 35 | PR | Rio Azul | 24300087000180 | 2021 | 4 | R\$ 685,28 |
| 36 | PR | Siqueira Campos | 19304414000132 | 2020 | 5 | R\$ 6.094,76 |
| 37 | PR | Siqueira Campos | 19304414000132 | 2021 | 3 | R\$ 4.060,48 |
| 38 | RJ | Volta Redonda | 15283545000120 | 2020 | 31 | R\$ 19.900,45 |
| 39 | RN | Açu | 33177471000129 | 2020 | 23 | R\$ 16.143,26 |
| 40 | RS | Guarani das Missões | 28547873000138 | 2020 | 6 | R\$ 5.073,20 |

| | | | | | | |
|--------------|----|----------------------|----------------|------|--------------|-------------------------|
| 41 | RS | Guarani das Missões | 28547873000138 | 2021 | 6 | R\$ 5.797,31 |
| 42 | RS | Herval | 31873774000150 | 2020 | 2 | R\$ 1.314,23 |
| 43 | RS | Herval | 31873774000150 | 2021 | 12 | R\$ 10.460,80 |
| 44 | RS | Pelotas | 25124950000159 | 2021 | 136 | R\$ 144.702,49 |
| 45 | RS | Rio dos Índios | 20834416000112 | 2021 | 1 | R\$ 814,23 |
| 46 | RS | Santa Bárbara do Sul | 34975657000196 | 2021 | 2 | R\$ 2.093,90 |
| 47 | SC | Braço do Norte | 38534714000152 | 2021 | 18 | R\$ 12.932,88 |
| 48 | SC | Corupá | 28941971000155 | 2021 | 2 | R\$ 3.953,60 |
| 49 | SC | Irani | 23166512000128 | 2021 | 12 | R\$ 6.802,67 |
| 50 | SC | Itapoá | 23085886000119 | 2021 | 9 | R\$ 5.561,60 |
| 51 | SC | Maravilha | 39431189000102 | 2021 | 4 | R\$ 3.459,62 |
| 52 | SC | Xavantina | 28352514000125 | 2021 | 6 | R\$ 32.366,60 |
| 53 | SP | Francisco Morato | 27883880000148 | 2021 | 10 | R\$ 4.413,90 |
| 54 | SP | Hortolândia | 35538102000140 | 2021 | 15 | R\$ 13.778,23 |
| 55 | SP | Indaiatuba | 19306387000137 | 2020 | 79 | R\$ 122.998,34 |
| 56 | SP | Indaiatuba | 19306387000137 | 2021 | 88 | R\$ 83.291,32 |
| 57 | SP | Limeira | 21322992000143 | 2021 | 93 | R\$ 85.035,30 |
| 58 | SP | Matão | 29496851000159 | 2020 | 5 | R\$ 1.906,82 |
| 59 | SP | Nova Luzitânia | 36214320000191 | 2021 | 2 | R\$ 1.540,60 |
| 60 | SP | Palmeira d'Oeste | 29132717000179 | 2020 | 2 | R\$ 1.841,10 |
| 61 | SP | Palmeira d'Oeste | 29132717000179 | 2021 | 5 | R\$ 2.260,08 |
| 62 | SP | Pirajuí | 43761272000117 | 2021 | 5 | R\$ 7.769,48 |
| 63 | SP | Vinhedo | 26360465000147 | 2021 | 55 | R\$ 87.453,12 |
| TOTAL | | | | | 1.217 | R\$ 1.683.900,98 |

Anexo II - Fundos que Receberam Valores - FDI - Repasse Corrente 2022

| Nº | CNPJ | CNPJ | UF | Município/ Estado | CNC | Agência | Conta | Doações | Valor Doador |
|----|--------------------|------------------------|----|------------------------|-----|---------|----------------------------------|---------|-------------------|
| 1 | 1801872 4000128 | 180187 240001 28 | AC | Cruzeiro do Sul | 1 | 234 | 41640 1 | 48 | R\$ 34.603,38 |
| 2 | 4148540 7000133 | 414854 070001 33 | AL | Barra de São Miguel | 1 | 2274 | 31331 9 | 15 | R\$ 21.492,11 |
| 3 | 4101772 7000169 | 410177 270001 69 | AL | Boca da Mata | 1 | 1648 | 31025 5 | 22 | R\$ 21.825,03 |
| 4 | 1719825 1000125 | 171982 510001 25 | AL | Capela | 1 | 831 | 22740 4 | 32 | R\$ 33.640,58 |
| 5 | 3189405 0000193 | 318940 500001 93 | AL | Maceió | 1 | 3557 | 82155 | 354 | R\$ 336.581,95 |
| 6 | 3940646 9000160 | 394064 690001 60 | AL | Maragogi | 1 | 4021 | 00000 00000 00002 1339X | 9 | R\$ 9.619,08 |
| 7 | 4076289 2000182 | 407628 920001 82 | AM | Estado do Amazonas | 1 | 3563 | 10800 6 | 39 | R\$ 49.092,81 |
| 8 | 1315465 4000111 | 131546 540001 11 | AM | Manaus | 1 | 3563 | 85391 | 150 | R\$ 153.154,93 |
| 9 | 3947181 1000106 | 394718 110001 06 | AP | Estado do Amapá | 1 | 3575 | 83917 | 41 | R\$ 26.656,24 |
| 10 | 3572461 9000123 | 357246 190001 23 | AP | Laranjal do Jari | 1 | 4109 | 00000 00000 00002 3964X | 39 | R\$ 35.767,60 |
| 11 | 2189212 8000187 | 218921 280001 87 | BA | Alagoinhas | 1 | 158 | 69950 0 | 55 | R\$ 42.165,73 |
| 12 | 2472189 1000133 | 247218 910001 33 | BA | Amargosa | 1 | 240 | 29699 6 | 32 | R\$ 25.044,08 |
| 13 | 4330600 1000171 | 433060 010001 71 | BA | Baixa Grande | 1 | 1488 | 19366 6 | 24 | R\$ 13.949,60 |
| 14 | 2614740 1000162 | 261474 010001 62 | BA | Brumado | 1 | 730 | 48389 3 | 61 | R\$ 31.918,46 |
| 15 | 1987586 5000120 | 198758 650001 20 | BA | Camaçari | 1 | 1238 | 69636 6 | 38 | R\$ 29.754,28 |

| | | | | | | | | | |
|----|--------------------|------------------------|----|--------------------------------|-----|------|-------------|-------|-------------------------|
| 16 | 2450119 0000199 | 245011 900001 99 | BA | Feira de Santana | 1 | 41 | 14177 97 | 199 | R\$ 149.942,56 |
| 17 | 3930327 8000173 | 393032 780001 73 | BA | Jussiapé | 1 | 2540 | 20799 3 | 5 | R\$ 2.508,73 |
| 18 | 3936384 5000187 | 393638 450001 87 | BA | Livramento de Nossa Senhora | 1 | 1089 | 28734 2 | 35 | R\$ 19.979,45 |
| 19 | 2487731 4000135 | 248773 140001 35 | BA | Salvador | 1 | 3832 | 93018 60 | 714 | R\$ 714.550,44 |
| 20 | 2155844 1000183 | 215584 410001 83 | BA | Santo Amaro | 1 | 59 | 34045 6 | 14 | R\$ 7.355,86 |
| 21 | 3454605 3000124 | 345460 530001 24 | BA | Teixeira de Freitas | 1 | 1289 | 61500 5 | 37 | R\$ 50.165,27 |
| 22 | | 190917 580001 00 | BR | Brasil (Fundo Nacional) | GRU | | | 1.939 | R\$ 1.899.056,4 7 |
| 23 | 1804091 4000141 | 180409 140001 41 | CE | Aracati | 1 | 121 | 40498 5 | 6 | R\$ 8.629,37 |
| 24 | 1737636 4000173 | 173763 640001 73 | CE | Barbalha | 1 | 1024 | 25122 4 | 69 | R\$ 85.581,42 |
| 25 | 1825297 2000139 | 182529 720001 39 | CE | Barroquinha | 1 | 8176 | 1996 | 8 | R\$ 9.170,61 |
| 26 | 3639041 1000188 | 363904 110001 88 | CE | Beberibe | 1 | 2850 | 35688 3 | 5 | R\$ 1.874,64 |
| 27 | 1771440 4000140 | 177144 040001 40 | CE | Caucaia | 1 | 1041 | 61977 9 | 10 | R\$ 6.817,69 |
| 28 | 2611366 1000117 | 261136 610001 17 | CE | Estado do Ceará | 104 | 919 | 28059 | 319 | R\$ 342.559,45 |
| 29 | 3076024 0000155 | 307602 400001 55 | CE | Eusébio | 104 | 4254 | 71051 4 | 12 | R\$ 8.545,85 |
| 30 | 2003237 5000140 | 200323 750001 40 | CE | Fortaleza | 1 | 8 | 26670 1 | 526 | R\$ 560.366,21 |
| 31 | 3834311 8000195 | 383431 180001 95 | CE | Fortim | 1 | 4379 | 12277 7 | 1 | R\$ 93,92 |

| | | | | | | | | | |
|----|--------------------|------------------------|----|----------------------|-----|------|----------------------------------|----|------------------|
| 32 | 3272005 8000104 | 327200 580001 04 | CE | Groaíras | 1 | 8171 | 16403 | 5 | R\$ 3.349,92 |
| 33 | 1771443 1000112 | 177144 310001 12 | CE | Iracema | 1 | 1074 | 17715 6 | 6 | R\$ 1.603,99 |
| 34 | 1788810 5000121 | 178881 050001 21 | CE | Irauçuba | 1 | 4149 | 12283 1 | 8 | R\$ 8.640,02 |
| 35 | 1733663 0000134 | 173366 300001 34 | CE | Jaguaruana | 1 | 2201 | 23251 3 | 4 | R\$ 3.304,96 |
| 36 | 3466545 4000101 | 346654 540001 01 | CE | Juazeiro do Norte | 1 | 433 | 83807 1 | 31 | R\$ 30.500,62 |
| 37 | 1796524 2000112 | 179652 420001 12 | CE | Limoeiro do Norte | 1 | 2253 | 41696 7 | 9 | R\$ 6.069,39 |
| 38 | 2597675 3000168 | 259767 530001 68 | CE | Maracanaú | 104 | 1961 | 71111 7 | 12 | R\$ 10.709,38 |
| 39 | 1818381 8000152 | 181838 180001 52 | CE | Missão Velha | 1 | 2308 | 00000 00000 00001 8683X | 5 | R\$ 4.964,28 |
| 40 | 3952071 5000100 | 395207 150001 00 | CE | Morada Nova | 1 | 863 | 57591 7 | 14 | R\$ 13.200,26 |
| 41 | 3237413 0000180 | 323741 300001 80 | CE | Morrinhos | 1 | 3956 | 13964 5 | 15 | R\$ 7.097,73 |
| 42 | 1800927 0000129 | 180092 700001 29 | CE | Mulungu | 1 | 2839 | 15547 0 | 2 | R\$ 1.661,16 |
| 43 | 1821227 5000154 | 182122 750001 54 | CE | Pindoretama | 1 | 4161 | 12644 6 | 4 | R\$ 234,95 |
| 44 | 1811408 5000102 | 181140 850001 02 | CE | Quixeramobim | 1 | 536 | 36182 8 | 15 | R\$ 17.944,86 |
| 45 | 3553975 5000143 | 355397 550001 43 | CE | Quixeré | 1 | 2512 | 22066 3 | 15 | R\$ 5.878,16 |
| 46 | 3276868 3000118 | 327686 830001 18 | CE | Russas | 1 | 323 | 52694 0 | 24 | R\$ 16.559,36 |
| 47 | 3808954 3000108 | 380895 430001 08 | CE | São Benedito | 1 | 2606 | 23131 2 | 11 | R\$ 4.555,93 |

| | | | | | | | | | |
|----|--------------------|------------------------|----|--------------------------|----|------|----------------|-----|-------------------|
| 48 | 3670292 3000132 | 367029 230001 32 | CE | Tianguá | 1 | 1157 | 49900 5 | 4 | R\$ 1.458,12 |
| 49 | 1815745 6000125 | 181574 560001 25 | CE | Viçosa do Ceará | 1 | 2773 | 22091 4 | 1 | R\$ 251,40 |
| 50 | 3518664 3000156 | 351866 430001 56 | DF | Distrito Federal | 70 | 100 | 10006 20244 | 693 | R\$ 876.976,33 |
| 51 | 4249042 8000100 | 424904 280001 00 | ES | Alfredo Chaves | 21 | 139 | 33656 315 | 16 | R\$ 15.652,51 |
| 52 | 2626349 4000190 | 262634 940001 90 | ES | Aracruz | 21 | 111 | 27197 011 | 79 | R\$ 64.185,82 |
| 53 | 4391750 6000172 | 439175 060001 72 | ES | Atílio Vivácqua | 21 | 144 | 34078 717 | 3 | R\$ 1.080,15 |
| 54 | 2825663 1000195 | 282566 310001 95 | ES | Baixo Guandu | 21 | 112 | 28165 637 | 15 | R\$ 31.212,55 |
| 55 | 4394499 7000140 | 439449 970001 40 | ES | Bom Jesus do Norte | 21 | 114 | 34093 567 | 24 | R\$ 23.799,24 |
| 56 | 4015804 4000169 | 401580 440001 69 | ES | Cachoeiro de Itapemirim | 21 | 115 | 32956 047 | 66 | R\$ 86.569,09 |
| 57 | 2674329 3000190 | 267432 930001 90 | ES | Cariacica | 21 | 105 | 27349 273 | 49 | R\$ 86.497,54 |
| 58 | 4025501 6000160 | 402550 160001 60 | ES | Colatina | 21 | 117 | 32955 858 | 45 | R\$ 106.668,31 |
| 59 | 2399624 5000116 | 239962 450001 16 | ES | Estado do Espírito Santo | 21 | 675 | 26438 853 | 134 | R\$ 123.132,19 |
| 60 | 4006455 1000133 | 400645 510001 33 | ES | Governador Lindenberg | 21 | 34 | 31728 462 | 3 | R\$ 2.670,39 |
| 61 | 2674171 1000100 | 267417 110001 00 | ES | Ibiraçu | 21 | 148 | 27345 727 | 8 | R\$ 5.307,79 |
| 62 | 3002408 3000110 | 300240 830001 10 | ES | João Neiva | 1 | 3680 | 15917 4 | 5 | R\$ 1.509,24 |
| 63 | 1888674 9000143 | 188867 490001 43 | ES | Linhares | 21 | 124 | 23434 426 | 136 | R\$ 147.412,74 |

| | | | | | | | | | |
|----|--------------------|------------------------|----|-------------------------|-----|------|----------------------------------|-----|-------------------|
| 64 | 3440474 4000193 | 344047 440001 93 | ES | Muqui | 104 | 592 | 71016 3 | 49 | R\$ 30.473,42 |
| 65 | 3219310 9000189 | 321931 090001 89 | ES | São José do Calçado | 21 | 134 | 29832 011 | 32 | R\$ 32.186,95 |
| 66 | 2384483 9000101 | 238448 390001 01 | ES | Vila Velha | 21 | 208 | 27118 058 | 100 | R\$ 86.001,47 |
| 67 | 2153529 5000170 | 215352 950001 70 | ES | Vitória | 21 | 236 | 25465 220 | 240 | R\$ 257.285,81 |
| 68 | 3359859 1000108 | 335985 910001 08 | GO | Acreúna | 104 | 4671 | 71079 1 | 34 | R\$ 42.772,27 |
| 69 | 4364089 7000120 | 436408 970001 20 | GO | Anápolis | 104 | 2511 | 71267 4 | 107 | R\$ 175.930,27 |
| 70 | 4192771 5000171 | 419277 150001 71 | GO | Anicuns | 1 | 557 | 26190 4 | 13 | R\$ 6.217,48 |
| 71 | 2669561 0000140 | 266956 100001 40 | GO | Aparecida de Goiânia | 1 | 1452 | 65076 5 | 65 | R\$ 108.116,33 |
| 72 | 3773043 0000179 | 377304 300001 79 | GO | Araguapaz | 1 | 1806 | 00000 00000 00003 1403X | 2 | R\$ 1.490,00 |
| 73 | 3583071 6000109 | 358307 160001 09 | GO | Britânia | 1 | 639 | 22484 7 | 10 | R\$ 46.880,97 |
| 74 | 2249897 9000102 | 224989 790001 02 | GO | Catalão | 104 | 564 | 3294 | 74 | R\$ 169.127,35 |
| 75 | 3506146 0000104 | 350614 600001 04 | GO | Crixás | 104 | 4414 | 81691 | 3 | R\$ 1.648,12 |
| 76 | 4140379 6000100 | 414037 960001 00 | GO | Damolândia | 104 | 1251 | 71241 5 | 1 | R\$ 2.845,10 |
| 77 | 2539190 0000138 | 253919 000001 38 | GO | Estado de Goiás | 104 | 4204 | 71501 0 | 74 | R\$ 60.535,55 |
| 78 | 4373435 2000183 | 437343 520001 83 | GO | Fazenda Nova | 1 | 2057 | 14462 2 | 3 | R\$ 1.537,59 |
| 79 | 3215715 3000133 | 321571 530001 33 | GO | Goiânia | 104 | 2510 | 71288 1 | 414 | R\$ 474.501,86 |

| | | | | | | | | | |
|----|--------------------|------------------------|----|-------------------------|-----|------|------------|-----|-------------------|
| 80 | 3068623 9000128 | 306862 390001 28 | GO | Goianira | 1 | 1934 | 69663 | 6 | R\$ 5.608,36 |
| 81 | 2955418 9000146 | 295541 890001 46 | GO | Goiás | 1 | 277 | 28414 9 | 19 | R\$ 12.113,55 |
| 82 | 2916778 2000130 | 291677 820001 30 | GO | Inhumas | 104 | 1251 | 71112 5 | 65 | R\$ 60.837,04 |
| 83 | 2155233 0000160 | 215523 300001 60 | GO | Itapuranga | 104 | 1252 | 2022 | 10 | R\$ 2.675,59 |
| 84 | 3668810 7000111 | 366881 070001 11 | GO | Itumbiara | 104 | 2510 | 71725 5 | 67 | R\$ 120.950,34 |
| 85 | 4377637 7000140 | 437763 770001 40 | GO | Ivolândia | 1 | 632 | 42543 5 | 20 | R\$ 13.269,50 |
| 86 | 3505339 7000164 | 350533 970001 64 | GO | Jataí | 104 | 2510 | 71430 2 | 46 | R\$ 93.863,78 |
| 87 | 3116056 3000170 | 311605 630001 70 | GO | Jussara | 1 | 639 | 21192 3 | 11 | R\$ 23.219,46 |
| 88 | 3779879 3000146 | 377987 930001 46 | GO | Maurilândia | 1 | 3743 | 25386 3 | 4 | R\$ 3.599,72 |
| 89 | 2256457 5000170 | 225645 750001 70 | GO | Minaçu | 1 | 1309 | 26939 5 | 45 | R\$ 55.131,52 |
| 90 | 4132718 3000131 | 413271 830001 31 | GO | Mineiros | 104 | 871 | 71115 8 | 31 | R\$ 34.734,40 |
| 91 | 2212371 9000152 | 221237 190001 52 | GO | Morrinhos | 104 | 611 | 3892 | 182 | R\$ 373.799,90 |
| 92 | 3656270 9000128 | 365627 090001 28 | GO | Morro Agudo de Goiás | 104 | 1252 | 71154 6 | 3 | R\$ 891,31 |
| 93 | 3558713 9000168 | 355871 390001 68 | GO | Niquelândia | 1 | 2341 | 32144 3 | 7 | R\$ 3.326,30 |
| 94 | 4005510 1000184 | 400551 010001 84 | GO | Nova Crixás | 104 | 4641 | 71147 6 | 5 | R\$ 14.274,01 |
| 95 | 3816921 4000169 | 381692 140001 69 | GO | Nova Veneza | 1 | 3684 | 34075 8 | 2 | R\$ 654,32 |

| | | | | | | | | | |
|-----|--------------------|------------------------|----|--------------------------|-----|------|------------|-----|-------------------|
| 96 | 1571093 5000139 | 157109 350001 39 | GO | Paraúna | 1 | 749 | 76880 | 4 | R\$ 12.829,35 |
| 97 | 3936258 9000103 | 393625 890001 03 | GO | Pirenópolis | 1 | 1114 | 22945 8 | 20 | R\$ 16.997,30 |
| 98 | 4386080 9000104 | 438608 090001 04 | GO | Porteirão | 104 | 1735 | 71089 8 | 7 | R\$ 34.807,94 |
| 99 | 2978895 0000104 | 297889 500001 04 | GO | Rio Verde | 104 | 2510 | 71269 5 | 271 | R\$ 866.858,09 |
| 100 | 3451352 8000186 | 345135 280001 86 | GO | Santa Helena de Goiás | 1 | 690 | 40273 7 | 99 | R\$ 231.228,49 |
| 101 | 3442592 2000162 | 344259 220001 62 | GO | Santa Rosa de Goiás | 1 | 2439 | 15467 9 | 3 | R\$ 1.985,90 |
| 102 | 3167558 2000130 | 316755 820001 30 | GO | Senador Canedo | 104 | 2510 | 71268 7 | 16 | R\$ 8.022,63 |
| 103 | 2059504 0000130 | 205950 400001 30 | GO | Silvânia | 1 | 988 | 18329 6 | 79 | R\$ 474.991,41 |
| 104 | 2656194 6000110 | 265619 460001 10 | GO | Trindade | 1 | 2738 | 38462 3 | 70 | R\$ 111.659,35 |
| 105 | 4151168 6000162 | 415116 860001 62 | GO | Vianópolis | 104 | 4652 | 71128 0 | 86 | R\$ 207.029,44 |
| 106 | 4299528 4000143 | 429952 840001 43 | GO | Vicentinópolis | 1 | 3416 | 16047 4 | 5 | R\$ 5.986,22 |
| 107 | 2672071 5000102 | 267207 150001 02 | MA | Estado do Maranhão | 1 | 3846 | 83755 | 129 | R\$ 117.137,34 |
| 108 | 2696247 5000152 | 269624 750001 52 | MA | São Luís | 1 | 3846 | 84077 | 94 | R\$ 77.212,70 |
| 109 | 4340392 5000196 | 434039 250001 96 | MG | Aimorés | 1 | 215 | 29008 4 | 7 | R\$ 10.351,79 |
| 110 | 2138784 1000173 | 213878 410001 73 | MG | Alvinópolis | 1 | 1429 | 19453 0 | 9 | R\$ 3.323,90 |
| 111 | 3939767 8000195 | 393976 780001 95 | MG | Andradas | 1 | 781 | 34423 0 | 29 | R\$ 32.766,19 |

| | | | | | | | | | |
|-----|--------------------|------------------------|----|--------------------|-----|------|----------------------------------|-------|-------------------------|
| 112 | 3938042 2000175 | 393804 220001 75 | MG | Andrelândia | 1 | 1327 | 25558 0 | 43 | R\$ 54.619,14 |
| 113 | 4398000 8000174 | 439800 080001 74 | MG | Araçuaí | 1 | 152 | 36485 1 | 31 | R\$ 24.686,62 |
| 114 | 2731080 2000154 | 273108 020001 54 | MG | Araguari | 104 | 96 | 71018 3 | 90 | R\$ 80.740,44 |
| 115 | 4114999 4000190 | 411499 940001 90 | MG | Araxá | 1 | 210 | 69656 0 | 36 | R\$ 36.290,70 |
| 116 | 3755283 9000142 | 375528 390001 42 | MG | Arcos | 1 | 894 | 36822 9 | 14 | R\$ 28.137,98 |
| 117 | 3001441 1000105 | 300144 110001 05 | MG | Areado | 1 | 1468 | 18771 2 | 59 | R\$ 30.460,71 |
| 118 | 3816984 6000122 | 381698 460001 22 | MG | Astolfo Dutra | 1 | 2827 | 26781 3 | 12 | R\$ 12.025,28 |
| 119 | 3170104 2000183 | 317010 420001 83 | MG | Baependi | 1 | 1763 | 23624 1 | 35 | R\$ 62.371,17 |
| 120 | 2730761 8000155 | 273076 180001 55 | MG | BambuÍ | 1 | 522 | 23471 0 | 21 | R\$ 52.428,51 |
| 121 | 2495474 7000147 | 249547 470001 47 | MG | Barão de Cocais | 1 | 4488 | 16653 7 | 8 | R\$ 5.238,30 |
| 122 | 1559626 3000182 | 155962 630001 82 | MG | Belo Horizonte | 104 | 93 | 71105 1 | 1.026 | R\$ 1.241.774,1 5 |
| 123 | 3273441 5000185 | 327344 150001 85 | MG | Belo Vale | 1 | 1793 | 39892 6 | 2 | R\$ 1.343,46 |
| 124 | 2711695 7000154 | 271169 570001 54 | MG | Betim | 1 | 750 | 00000 00000 00011 2501X | 37 | R\$ 28.629,84 |
| 125 | 3932668 2000162 | 393266 820001 62 | MG | Bocaiúva | 1 | 393 | 42760 8 | 16 | R\$ 6.342,78 |
| 126 | 2081285 8000168 | 208128 580001 68 | MG | Bom Despacho | 104 | 1060 | 4412 | 34 | R\$ 64.009,06 |
| 127 | 2160018 3000156 | 216001 830001 56 | MG | Bom Jesus do Galho | 104 | 106 | 9011 | 2 | R\$ 1.285,49 |

| | | | | | | | | | |
|-----|--------------------|------------------------|----|-----------------------|-----|------|------------|----|-------------------|
| 128 | 3376713 4000191 | 337671 340001 91 | MG | Bonfim | 1 | 4581 | 12146 0 | 5 | R\$ 6.437,53 |
| 129 | 2121496 9000135 | 212149 690001 35 | MG | Borda da Mata | 1 | 1657 | 15603 5 | 3 | R\$ 2.245,47 |
| 130 | 3826849 3000118 | 382684 930001 18 | MG | Brazópolis | 1 | 1663 | 21817 0 | 16 | R\$ 9.862,56 |
| 131 | 2336293 6000168 | 233629 360001 68 | MG | Brumadinho | 1 | 1669 | 22656 4 | 28 | R\$ 12.089,72 |
| 132 | 1773163 5000161 | 177316 350001 61 | MG | Bueno Brandão | 1 | 1670 | 13654 9 | 3 | R\$ 5.356,84 |
| 133 | 3960942 7000127 | 396094 270001 27 | MG | Cabo Verde | 1 | 1682 | 15580 2 | 9 | R\$ 6.058,78 |
| 134 | 2896320 7000180 | 289632 070001 80 | MG | Caeté | 1 | 1694 | 23442 7 | 17 | R\$ 5.693,98 |
| 135 | 4373429 7000121 | 437342 970001 21 | MG | Cajuri | 1 | 9133 | 5215 | 1 | R\$ 2.881,25 |
| 136 | 4269616 7000189 | 426961 670001 89 | MG | Camanducaia | 104 | 1470 | 31623 8 | 21 | R\$ 38.704,74 |
| 137 | 4389289 3000130 | 438928 930001 30 | MG | Campanha | 1 | 1711 | 26000 2 | 14 | R\$ 21.281,50 |
| 138 | 1787455 7000154 | 178745 570001 54 | MG | Campestre | 1 | 1712 | 15664 7 | 9 | R\$ 6.175,64 |
| 139 | 2914248 0000107 | 291424 800001 07 | MG | Campo Belo | 1 | 176 | 44607 6 | 37 | R\$ 33.018,98 |
| 140 | 3483777 8000171 | 348377 780001 71 | MG | Campo Florido | 1 | 1046 | 34842 2 | 2 | R\$ 1.819,57 |
| 141 | 2734806 1000109 | 273480 610001 09 | MG | Carmo do Paranaíba | 1 | 502 | 25801 6 | 49 | R\$ 132.557,29 |
| 142 | 2860987 6000159 | 286098 760001 59 | MG | Carmo do Rio Claro | 104 | 3401 | 71001 3 | 48 | R\$ 52.263,10 |
| 143 | 3503429 9000180 | 350342 990001 80 | MG | Carvalhos | 1 | 1763 | 24819 3 | 26 | R\$ 27.561,39 |

| | | | | | | | | | |
|-----|--------------------|------------------------|----|-----------------------------|-----|------|----------------------------------|-----|-------------------|
| 144 | 2671339 0000130 | 267133 900001 30 | MG | Cataguases | 104 | 108 | 71014 4 | 22 | R\$ 20.564,32 |
| 145 | 3550856 9000147 | 355085 690001 47 | MG | Catas Altas | 1 | 4025 | 12830 9 | 1 | R\$ 187,60 |
| 146 | 1785519 1000176 | 178551 910001 76 | MG | Cláudio | 104 | 817 | 60014 90 | 30 | R\$ 38.720,74 |
| 147 | 2812253 1000176 | 281225 310001 76 | MG | Coluna | 1 | 397 | 00000 00000 00004 1638X | 9 | R\$ 9.303,62 |
| 148 | 2928698 2000101 | 292869 820001 01 | MG | Conceição das Alagoas | 1 | 1046 | 33129 5 | 12 | R\$ 8.717,60 |
| 149 | 1821076 3000122 | 182107 630001 22 | MG | Conceição do Mato Dentro | 104 | 2277 | 967 | 7 | R\$ 9.756,88 |
| 150 | 4249580 6000148 | 424958 060001 48 | MG | Conceição do Pará | 1 | 967 | 00000 00000 00002 9215X | 1 | R\$ 1.208,75 |
| 151 | 2831462 8000180 | 283146 280001 80 | MG | Congonhas | 104 | 1044 | 71009 3 | 19 | R\$ 17.322,14 |
| 152 | 2903723 3000140 | 290372 330001 40 | MG | Conselheiro Lafaiete | 1 | 504 | 65166 4 | 43 | R\$ 39.049,88 |
| 153 | 3193595 1000186 | 319359 510001 86 | MG | Conselheiro Pena | 1 | 607 | 26100 9 | 9 | R\$ 6.396,99 |
| 154 | 1896579 0000105 | 189657 900001 05 | MG | Contagem | 1 | 1633 | 98825 1 | 138 | R\$ 131.333,90 |
| 155 | 3481649 7000132 | 348164 970001 32 | MG | Coqueiral | 1 | 1795 | 14085 6 | 11 | R\$ 22.493,76 |
| 156 | 4397238 1000183 | 439723 810001 83 | MG | Cristais | 1 | 2829 | 17305 3 | 4 | R\$ 12.325,51 |
| 157 | 2342080 3000109 | 234208 030001 09 | MG | Crucilândia | 104 | 4389 | 600 | 56 | R\$ 73.623,85 |
| 158 | 4373762 5000143 | 437376 250001 43 | MG | Cruzília | 1 | 2021 | 18290 7 | 7 | R\$ 6.313,79 |
| 159 | 3379442 5000179 | 337944 250001 79 | MG | Curvelo | 1 | 103 | 64973 2 | 44 | R\$ 38.484,78 |

| | | | | | | | | | |
|-----|--------------------|------------------------|----|---------------------------|-----|------|----------------------------------|-----|-------------------|
| 160 | 3735059 5000115 | 373505 950001 15 | MG | Desterro de Entre Rios | 1 | 2042 | 19870 6 | 7 | R\$ 3.920,46 |
| 161 | 1881946 9000112 | 188194 690001 12 | MG | Divinópolis | 1 | 372 | 11972 31 | 157 | R\$ 159.474,68 |
| 162 | 4278353 9000104 | 427835 390001 04 | MG | Dores do Indaiá | 104 | 1063 | 71051 8 | 56 | R\$ 70.564,96 |
| 163 | 3699142 1000179 | 369914 210001 79 | MG | Elói Mendes | 1 | 2037 | 20780 2 | 14 | R\$ 10.763,34 |
| 164 | 2139038 7000100 | 213903 870001 00 | MG | Estado de Minas Gerais | 1 | 1615 | 20919 8 | 281 | R\$ 312.850,50 |
| 165 | 3143714 2000144 | 314371 420001 44 | MG | Estrela do Sul | 1 | 447 | 13768 5 | 9 | R\$ 32.186,78 |
| 166 | 4297139 3000120 | 429713 930001 20 | MG | Felixlândia | 1 | 103 | 71910 2 | 2 | R\$ 987,19 |
| 167 | 2933764 5000104 | 293376 450001 04 | MG | Ferros | 1 | 2063 | 17975 2 | 9 | R\$ 15.359,13 |
| 168 | 3466761 7000187 | 346676 170001 87 | MG | Formiga | 104 | 115 | 71042 8 | 23 | R\$ 19.906,57 |
| 169 | 3426689 3000133 | 342668 930001 33 | MG | Frutal | 1 | 422 | 37049 5 | 34 | R\$ 44.151,72 |
| 170 | 2922136 9000106 | 292213 690001 06 | MG | Governador Valadares | 1 | 166 | 12272 11 | 108 | R\$ 150.892,05 |
| 171 | 2604360 5000153 | 260436 050001 53 | MG | Guanhães | 1 | 397 | 39998 1 | 15 | R\$ 13.548,66 |
| 172 | 1931403 6000178 | 193140 360001 78 | MG | Guaraciaba | 104 | 146 | 71042 7 | 5 | R\$ 4.334,58 |
| 173 | 3642125 1000197 | 364212 510001 97 | MG | Guaxupé | 104 | 117 | 71022 4 | 60 | R\$ 161.174,21 |
| 174 | 4333289 1000196 | 433328 910001 96 | MG | Ibiá | 1 | 927 | 23858 9 | 20 | R\$ 28.972,23 |
| 175 | 2125053 0000168 | 212505 300001 68 | MG | Ibirité | 1 | 2115 | 00000 00000 00004 3325X | 86 | R\$ 93.230,27 |

| | | | | | | | | | |
|-----|--------------------|------------------------|----|----------------|-----|------|----------------------------------|----|------------------|
| 176 | 3105955 8000176 | 310595 580001 76 | MG | Ipaba | 1 | 4064 | 00000 00000 00001 4102X | 1 | R\$ 507,40 |
| 177 | 2133937 1000172 | 213393 710001 72 | MG | Ipatinga | 1 | 1009 | 10096 72 | 68 | R\$ 51.722,69 |
| 178 | 4360313 9000132 | 436031 390001 32 | MG | Ipuiúna | 1 | 3986 | 15614 0 | 7 | R\$ 47.243,68 |
| 179 | 3289793 5000109 | 328979 350001 09 | MG | Itabira | 104 | 119 | 71068 3 | 93 | R\$ 84.579,04 |
| 180 | 3186332 9000100 | 318633 290001 00 | MG | Itabirito | 1 | 849 | 47967 5 | 13 | R\$ 10.113,53 |
| 181 | 3267923 3000159 | 326792 330001 59 | MG | Itaguara | 1 | 2154 | 18787 9 | 32 | R\$ 37.878,52 |
| 182 | 3922855 0000106 | 392285 500001 06 | MG | Itajubá | 104 | 121 | 71094 3 | 74 | R\$ 70.741,59 |
| 183 | 3047361 7000195 | 304736 170001 95 | MG | Itanhandu | 104 | 122 | 71025 6 | 19 | R\$ 20.969,09 |
| 184 | 2804494 4000180 | 280449 440001 80 | MG | Itatiaiuçu | 1 | 425 | 68193 8 | 3 | R\$ 633,74 |
| 185 | 2152062 4000100 | 215206 240001 00 | MG | Itaúna | 104 | 124 | 2104 | 74 | R\$ 55.034,44 |
| 186 | 2639649 8000147 | 263964 980001 47 | MG | Jaboticatubas | 1 | 2190 | 00000 00000 00001 6187X | 30 | R\$ 33.369,27 |
| 187 | 3624344 8000183 | 362434 480001 83 | MG | Jacutinga | 104 | 1064 | 71010 6 | 40 | R\$ 50.408,41 |
| 188 | 3023254 9000172 | 302325 490001 72 | MG | Jaíba | 1 | 4217 | 25647 1 | 25 | R\$ 15.271,71 |
| 189 | 3953683 1000118 | 395368 310001 18 | MG | Januária | 1 | 283 | 52931 1 | 40 | R\$ 31.535,69 |
| 190 | 3915735 5000124 | 391573 550001 24 | MG | Jeceaba | 1 | 1793 | 42481 1 | 2 | R\$ 1.400,00 |
| 191 | 3117617 8000111 | 311761 780001 11 | MG | João Monlevade | 1 | 2220 | 48529 2 | 12 | R\$ 20.137,92 |

| | | | | | | | | | |
|-----|--------------------|------------------------|----|----------------------|-----|------|-------------|-----|-------------------|
| 192 | 3089789 7000169 | 308978 970001 69 | MG | João Pinheiro | 1 | 800 | 37227 7 | 29 | R\$ 30.582,29 |
| 193 | 3104142 2000139 | 310414 220001 39 | MG | Juiz de Fora | 1 | 2592 | 41165 5 | 199 | R\$ 203.954,28 |
| 194 | 3080961 6000179 | 308096 160001 79 | MG | Lagamar | 1 | 2233 | 30418 2 | 10 | R\$ 3.701,91 |
| 195 | 3136198 2000170 | 313619 820001 70 | MG | Lagoa da Prata | 104 | 1382 | 71019 9 | 20 | R\$ 33.121,45 |
| 196 | 2234138 9000171 | 223413 890001 71 | MG | Lagoa Santa | 104 | 1460 | 71006 0 | 33 | R\$ 29.860,74 |
| 197 | 2478724 6000113 | 247872 460001 13 | MG | Lavras | 1 | 364 | 98089 7 | 67 | R\$ 62.479,34 |
| 198 | 2931623 7000168 | 293162 370001 68 | MG | Leopoldina | 104 | 608 | 71011 8 | 50 | R\$ 27.707,78 |
| 199 | 3946927 6000159 | 394692 760001 59 | MG | Malacacheta | 1 | 5996 | 72869 | 7 | R\$ 6.598,86 |
| 200 | 4366141 6000163 | 436614 160001 63 | MG | Marilac | 1 | 8684 | 6157 | 4 | R\$ 5.570,41 |
| 201 | 3140676 3000160 | 314067 630001 60 | MG | Materlândia | 1 | 2557 | 20748 9 | 1 | R\$ 180,45 |
| 202 | 1862563 1000161 | 186256 310001 61 | MG | Monte Carmelo | 104 | 709 | 5189 | 85 | R\$ 140.820,27 |
| 203 | 3234481 2000140 | 323448 120001 40 | MG | Monte Santo de Minas | 1 | 952 | 22873 7 | 7 | R\$ 2.512,79 |
| 204 | 2148997 4000150 | 214899 740001 50 | MG | Montes Claros | 104 | 132 | 6839 | 411 | R\$ 449.354,12 |
| 205 | 3179953 8000131 | 317995 380001 31 | MG | Morada Nova de Minas | 1 | 3809 | 13501 1 | 6 | R\$ 11.606,91 |
| 206 | 2677092 7000102 | 267709 270001 02 | MG | Muriae | 104 | 133 | 71021 3 | 46 | R\$ 42.532,98 |
| 207 | 2818956 0000155 | 281895 600001 55 | MG | Naque | 1 | 1009 | 10768 25 | 2 | R\$ 3.903,84 |

| | | | | | | | | | |
|-----|--------------------|------------------------|----|----------------|-----|------|----------------------------------|-----|-------------------|
| 208 | 4270562 9000187 | 427056 290001 87 | MG | Nepomuceno | 104 | 3526 | 71043 9 | 17 | R\$ 8.143,28 |
| 209 | 2157880 5000197 | 215788 050001 97 | MG | Nova Era | 1 | 3225 | 21348 9 | 21 | R\$ 15.838,37 |
| 210 | 2487200 8000106 | 248720 080001 06 | MG | Nova Lima | 1 | 2350 | 47800 8 | 35 | R\$ 38.798,29 |
| 211 | 3230324 3000195 | 323032 430001 95 | MG | Nova Resende | 1 | 2353 | 16055 5 | 14 | R\$ 18.091,43 |
| 212 | 3353708 3000101 | 335370 830001 01 | MG | Nova Serrana | 104 | 2257 | 71076 0 | 29 | R\$ 33.795,96 |
| 213 | 2676048 7000102 | 267604 870001 02 | MG | Oliveira | 1 | 443 | 52294 5 | 40 | R\$ 48.937,52 |
| 214 | 2336906 3000115 | 233690 630001 15 | MG | Ouro Branco | 1 | 2372 | 31181 2 | 67 | R\$ 44.632,87 |
| 215 | 3186271 9000165 | 318627 190001 65 | MG | Ouro Preto | 1 | 473 | 49064 4 | 34 | R\$ 44.675,03 |
| 216 | 3892619 9000156 | 389261 990001 56 | MG | Pains | 1 | 2381 | 14791 5 | 11 | R\$ 5.474,03 |
| 217 | 2382255 6000169 | 238225 560001 69 | MG | Pará de Minas | 1 | 292 | 66831 1 | 77 | R\$ 83.962,30 |
| 218 | 3508165 4000171 | 350816 540001 71 | MG | Paracatu | 104 | 138 | 67104 15 | 96 | R\$ 297.236,01 |
| 219 | 2498043 1000120 | 249804 310001 20 | MG | Patos de Minas | 1 | 190 | 77282 8 | 260 | R\$ 265.850,88 |
| 220 | 3378863 1000176 | 337886 310001 76 | MG | Patrocínio | 1 | 274 | 00000 00000 00006 3249X | 144 | R\$ 179.036,55 |
| 221 | 4273044 6000111 | 427304 460001 11 | MG | Perdizes | 1 | 1332 | 00000 00000 00002 4337X | 7 | R\$ 14.101,95 |
| 222 | 4334674 7000109 | 433467 470001 09 | MG | Periquito | 1 | 2296 | 00000 00000 00005 8181X | 1 | R\$ 1.000,00 |

| | | | | | | | | | |
|-----|--------------------|------------------------|----|-----------------------|-----|------|----------------------------------|-----|-------------------|
| 223 | 3453256 0000109 | 345325 600001 09 | MG | Pimenta | 1 | 968 | 41388 7 | 7 | R\$ 5.176,25 |
| 224 | 3092508 3000190 | 309250 830001 90 | MG | Pingo-d'Água | 1 | 177 | 64974 0 | 1 | R\$ 631,65 |
| 225 | 3186156 2000153 | 318615 620001 53 | MG | Pirapora | 1 | 125 | 44527 4 | 21 | R\$ 15.460,97 |
| 226 | 3185229 5000158 | 318522 950001 58 | MG | Pitangui | 104 | 1700 | 71048 0 | 24 | R\$ 246.764,71 |
| 227 | 2746531 6000105 | 274653 160001 05 | MG | Poços de Caldas | 1 | 309 | 62244 3 | 279 | R\$ 315.735,93 |
| 228 | 3209724 2000131 | 320972 420001 31 | MG | Pompéu | 1 | 2475 | 27750 9 | 10 | R\$ 56.214,62 |
| 229 | 2075821 8000117 | 207582 180001 17 | MG | Ponto dos Volantes | 1 | 2163 | 27104 7 | 5 | R\$ 5.981,70 |
| 230 | 1799569 0000169 | 179956 900001 69 | MG | Porteirinha | 1 | 692 | 31169 3 | 33 | R\$ 19.693,44 |
| 231 | 3196129 7000185 | 319612 970001 85 | MG | Prata | 1 | 650 | 00000 00000 00002 1826X | 20 | R\$ 11.594,14 |
| 232 | 4331537 7000142 | 433153 770001 42 | MG | Pratinha | 1 | 927 | 23885 6 | 4 | R\$ 23.211,02 |
| 233 | 2045877 2000189 | 204587 720001 89 | MG | Raul Soares | 104 | 710 | 2010 | 13 | R\$ 13.055,18 |
| 234 | 3230268 7000106 | 323026 870001 06 | MG | Resplendor | 1 | 468 | 24940 8 | 9 | R\$ 15.022,64 |
| 235 | 1906772 4000180 | 190677 240001 80 | MG | Rio Acima | 1 | 2350 | 36188 7 | 14 | R\$ 7.957,40 |
| 236 | 3324713 4000160 | 332471 340001 60 | MG | Rio Casca | 1 | 2538 | 13640 9 | 56 | R\$ 71.082,02 |
| 237 | 3515178 2000144 | 351517 820001 44 | MG | Rio Piracicaba | 1 | 2546 | 22179 1 | 3 | R\$ 4.640,00 |
| 238 | 1816977 7000140 | 181697 770001 40 | MG | Rio Vermelho | 104 | 707 | 4467 | 5 | R\$ 6.440,31 |

| | | | | | | | | | |
|-----|--------------------|------------------------|----|------------------------------|-----|------|----------------------------------|----|------------------|
| 239 | 3665569 3000106 | 366556 930001 06 | MG | Ritópolis | 1 | 162 | 00000 00000 00008 2206X | 3 | R\$ 4.402,61 |
| 240 | 2341750 8000195 | 234175 080001 95 | MG | Sabará | 104 | 1742 | 71004 7 | 20 | R\$ 15.059,65 |
| 241 | 2802850 1000103 | 280285 010001 03 | MG | Sabinópolis | 1 | 2557 | 19703 3 | 5 | R\$ 5.881,85 |
| 242 | 2788406 0000170 | 278840 600001 70 | MG | Sacramento | 1 | 455 | 20940 6 | 47 | R\$ 27.426,33 |
| 243 | 2084864 1000108 | 208486 410001 08 | MG | Salinas | 104 | 1830 | 71060 6 | 30 | R\$ 24.562,57 |
| 244 | 2604353 8000177 | 260435 380001 77 | MG | Santa Bárbara | 104 | 1475 | 71016 0 | 4 | R\$ 1.401,30 |
| 245 | 3273994 1000138 | 327399 410001 38 | MG | Santa Luzia | 104 | 1066 | 71018 2 | 21 | R\$ 18.962,93 |
| 246 | 3171530 6000158 | 317153 060001 58 | MG | Santa Maria de Itabira | 1 | 2584 | 18743 7 | 25 | R\$ 11.438,11 |
| 247 | 3308594 4000168 | 330859 440001 68 | MG | Santa Rita do Sapucai | 1 | 872 | 00000 00000 00004 0523X | 74 | R\$ 75.182,93 |
| 248 | 2622102 3000110 | 262210 230001 10 | MG | Santana do Paraíso | 1 | 1009 | 10759 18 | 3 | R\$ 1.008,20 |
| 249 | 3247692 5000108 | 324769 250001 08 | MG | São Domingos do Prata | 1 | 2615 | 19909 5 | 13 | R\$ 12.937,71 |
| 250 | 3425214 3000102 | 342521 430001 02 | MG | São Francisco | 104 | 3376 | 71025 6 | 7 | R\$ 3.248,52 |
| 251 | 3792906 5000126 | 379290 650001 26 | MG | São Francisco de Paula | 1 | 443 | 54741 7 | 12 | R\$ 21.003,09 |
| 252 | 4312771 3000123 | 431277 130001 23 | MG | São Gonçalo do Abaeté | 1 | 2621 | 16871 8 | 6 | R\$ 1.753,16 |
| 253 | 3046766 3000181 | 304676 630001 81 | MG | São Gonçalo do Rio Abaixo | 104 | 3377 | 71012 0 | 3 | R\$ 1.152,29 |
| 254 | 3163908 8000110 | 316390 880001 10 | MG | São Gotardo | 1 | 483 | 37926 3 | 38 | R\$ 49.246,79 |

| | | | | | | | | | |
|-----|--------------------|------------------------|----|------------------------------|-----|------|------------|-----|-------------------|
| 255 | 3475927 6000170 | 347592 760001 70 | MG | São José da Lapa | 1 | 7134 | 67512 | 4 | R\$ 2.844,22 |
| 256 | 2513637 1000126 | 251363 710001 26 | MG | São Sebastião do Maranhão | 1 | 489 | 25504 1 | 3 | R\$ 936,37 |
| 257 | 3044096 6000100 | 304409 660001 00 | MG | São Sebastião do Paraíso | 104 | 153 | 71020 4 | 61 | R\$ 90.425,67 |
| 258 | 2799820 9000142 | 279982 090001 42 | MG | Sarzedo | 1 | 7135 | 81736 | 7 | R\$ 7.408,52 |
| 259 | 3934705 4000163 | 393470 540001 63 | MG | Serra do Salitre | 1 | 4419 | 11573 8 | 8 | R\$ 6.675,25 |
| 260 | 1569339 8000166 | 156933 980001 66 | MG | Sete Lagoas | 104 | 154 | 2027 | 77 | R\$ 72.643,93 |
| 261 | 2772301 6000189 | 277230 160001 89 | MG | Timóteo | 1 | 3401 | 16106 3 | 31 | R\$ 30.788,96 |
| 262 | 2742548 9000108 | 274254 890001 08 | MG | Três Corações | 1 | 12 | 79455 4 | 53 | R\$ 54.486,33 |
| 263 | 2927645 0000193 | 292764 500001 93 | MG | Três Pontas | 1 | 421 | 34607 1 | 61 | R\$ 65.382,13 |
| 264 | 2923756 1000190 | 292375 610001 90 | MG | Tupaciguara | 104 | 158 | 71004 0 | 7 | R\$ 5.057,43 |
| 265 | 2383630 5000133 | 238363 050001 33 | MG | Ubá | 1 | 270 | 63747 5 | 63 | R\$ 70.240,93 |
| 266 | 2237129 1000167 | 223712 910001 67 | MG | Uberaba | 1 | 15 | 99709 9 | 181 | R\$ 359.044,14 |
| 267 | 2236970 0000190 | 223697 000001 90 | MG | Uberlândia | 104 | 3961 | 6559 | 579 | R\$ 730.529,74 |
| 268 | 3027296 5000102 | 302729 650001 02 | MG | Unaí | 104 | 942 | 71018 1 | 108 | R\$ 444.685,34 |
| 269 | 2156673 1000179 | 215667 310001 79 | MG | Varginha | 1 | 32 | 83000 3 | 169 | R\$ 163.078,44 |
| 270 | 3118724 6000148 | 311872 460001 48 | MG | Veríssimo | 1 | 15 | 34614 | 3 | R\$ 5.487,57 |

| | | | | | | | | | |
|-----|--------------------|------------------------|----|------------------------------|-----|------|----------------------------------|-----|-------------------|
| 271 | 3939733 4000186 | 393973 340001 86 | MG | Vespasiano | 1 | 2770 | 00000 00000 00004 9822X | 12 | R\$ 11.005,96 |
| 272 | 3797835 7000159 | 379783 570001 59 | MG | Viçosa | 104 | 164 | 15161 02 | 32 | R\$ 24.276,19 |
| 273 | 4373731 2000195 | 437373 120001 95 | MG | Virgem da Lapa | 1 | 8207 | 00000 00000 00000 1978X | 7 | R\$ 3.542,35 |
| 274 | 2496222 2000153 | 249622 220001 53 | MG | Virginópolis | 1 | 2780 | 35004 4 | 43 | R\$ 37.254,66 |
| 275 | 3191924 7000130 | 319192 470001 30 | MS | Bonito | 1 | 1031 | 21378 0 | 4 | R\$ 2.626,36 |
| 276 | 3476054 7000107 | 347605 470001 07 | MS | Caarapó | 1 | 903 | 25880 6 | 33 | R\$ 340.683,85 |
| 277 | 2152762 3000197 | 215276 230001 97 | MS | Campo Grande | 1 | 2576 | 11976 30 | 416 | R\$ 715.425,70 |
| 278 | 1846608 0000130 | 184660 800001 30 | MS | Chapadão do Sul | 1 | 3066 | 29054 8 | 13 | R\$ 18.921,93 |
| 279 | 3417539 3000196 | 341753 930001 96 | MS | Dourados | 1 | 4336 | 24718 9 | 284 | R\$ 496.835,88 |
| 280 | 3034211 3000136 | 303421 130001 36 | MS | Estado do Mato Grosso do Sul | 1 | 2576 | 12023 24 | 64 | R\$ 81.038,86 |
| 281 | 2768599 1000140 | 276859 910001 40 | MS | Ivinhema | 1 | 2188 | 20755 1 | 35 | R\$ 30.884,74 |
| 282 | 2386102 3000196 | 238610 230001 96 | MS | Jardim | 1 | 2071 | 19751 3 | 14 | R\$ 62.085,26 |
| 283 | 3482829 5000100 | 348282 950001 00 | MS | Paranaíba | 1 | 484 | 38315 5 | 87 | R\$ 42.331,14 |
| 284 | 2711881 6000170 | 271188 160001 70 | MS | Ponta Porã | 1 | 78 | 46977 7 | 24 | R\$ 33.220,65 |
| 285 | 1935935 0000177 | 193593 500001 77 | MS | São Gabriel do Oeste | 1 | 2620 | 23053 7 | 60 | R\$ 382.894,20 |
| 286 | 1772347 7000106 | 177234 770001 06 | MS | Sidrolândia | 1 | 1147 | 45183 5 | 22 | R\$ 67.446,02 |

| | | | | | | | | | |
|-----|--------------------|------------------------|----|--------------------------|-----|------|----------------|----|-------------------|
| 287 | 2978012 1000185 | 297801 210001 85 | MT | Água Boa | 104 | 3867 | 60007 10387 | 47 | R\$ 163.901,64 |
| 288 | 4171617 1000107 | 417161 710001 07 | MT | Alta Floresta | 1 | 1177 | 54474 4 | 11 | R\$ 10.633,86 |
| 289 | 1832819 6000103 | 183281 960001 03 | MT | Barra do Garças | 1 | 571 | 15772 47 | 10 | R\$ 4.740,81 |
| 290 | 2997047 6000137 | 299704 760001 37 | MT | Campo Verde | 104 | 3384 | 71062 4 | 14 | R\$ 80.480,22 |
| 291 | 4036857 9000164 | 403685 790001 64 | MT | Castanheira | 1 | 2226 | 36833 4 | 1 | R\$ 182,82 |
| 292 | 3415128 9000161 | 341512 890001 61 | MT | Chapada dos Guimarães | 1 | 1772 | 26710 4 | 38 | R\$ 22.693,30 |
| 293 | 1972780 2000126 | 197278 020001 26 | MT | Cuiabá | 1 | 3834 | 68047 | 87 | R\$ 95.903,01 |
| 294 | 3194715 2000120 | 319471 520001 20 | MT | Diamantino | 1 | 787 | 31243 6 | 22 | R\$ 147.847,04 |
| 295 | 2994413 6000131 | 299441 360001 31 | MT | Guiratinga | 1 | 247 | 17698 2 | 18 | R\$ 55.609,52 |
| 296 | 3925700 3000140 | 392570 030001 40 | MT | Jaciara | 1 | 854 | 33280 1 | 31 | R\$ 173.124,39 |
| 297 | 2751473 5000190 | 275147 350001 90 | MT | Jauru | 1 | 2214 | 20277 0 | 2 | R\$ 659,97 |
| 298 | 2664255 8000164 | 266425 580001 64 | MT | Juína | 1 | 2226 | 30832 3 | 5 | R\$ 7.435,02 |
| 299 | 2445102 1000191 | 244510 210001 91 | MT | Lucas do Rio Verde | 1 | 3196 | 43698 4 | 56 | R\$ 567.033,23 |
| 300 | 4378275 3000109 | 437827 530001 09 | MT | Marcelândia | 1 | 4815 | 10512 0 | 8 | R\$ 2.354,76 |
| 301 | 2880418 0000183 | 288041 800001 83 | MT | Matupá | 1 | 3931 | 18237 0 | 7 | R\$ 44.538,00 |
| 302 | 1774364 5000117 | 177436 450001 17 | MT | Mirassol d'Oeste | 1 | 1320 | 24821 5 | 47 | R\$ 167.214,14 |

| | | | | | | | | | |
|-----|--------------------|------------------------|----|---------------------------|----|------|----------------------------------|-----|-------------------------|
| 303 | 3882893 8000177 | 388289 380001 77 | MT | Nortelândia | 1 | 1318 | 11170 17 | 1 | R\$ 328,52 |
| 304 | 3838615 8000114 | 383861 580001 14 | MT | Nova Xavantina | 1 | 1322 | 00000 00000 00002 7755X | 13 | R\$ 7.912,13 |
| 305 | 4107862 4000109 | 410786 240001 09 | MT | Pontes e Lacerda | 1 | 2480 | 00000 00000 00004 9870X | 17 | R\$ 23.908,12 |
| 306 | 3944861 9000107 | 394486 190001 07 | MT | Poxoréu | 1 | 553 | 21796 4 | 118 | R\$ 456.849,80 |
| 307 | 3925136 3000135 | 392513 630001 35 | MT | Ribeirãozinho | 1 | 1158 | 17141 7 | 1 | R\$ 1.229,65 |
| 308 | 3969148 1000164 | 396914 810001 64 | MT | Santo Antônio do Leste | 1 | 3290 | 54027 7 | 8 | R\$ 101.201,97 |
| 309 | 2939812 9000181 | 293981 290001 81 | MT | Santo Antônio do Leverger | 1 | 3943 | 17795 4 | 2 | R\$ 693,13 |
| 310 | 3191293 2000134 | 319129 320001 34 | MT | Sinop | 1 | 4270 | 23565 2 | 80 | R\$ 844.424,19 |
| 311 | 2301972 5000127 | 230197 250001 27 | MT | Tangará da Serra | 1 | 7138 | 16112 16 | 112 | R\$ 1.118.232,2 2 |
| 312 | 2884213 1000135 | 288421 310001 35 | MT | Várzea Grande | 1 | 2764 | 71155 1 | 16 | R\$ 10.241,09 |
| 313 | 2912359 4000100 | 291235 940001 00 | MT | Vila Rica | 1 | 1843 | 29719 4 | 4 | R\$ 1.695,70 |
| 314 | 4212723 1000100 | 421272 310001 00 | PA | Abaetetuba | 1 | 1000 | 68958 0 | 18 | R\$ 17.487,87 |
| 315 | 1985845 2000137 | 198584 520001 37 | PA | Ananindeua | 1 | 1436 | 78336 6 | 81 | R\$ 95.892,34 |
| 316 | 4176164 5000124 | 417616 450001 24 | PA | Barcarena | 37 | 22 | 75641 80 | 17 | R\$ 10.128,96 |
| 317 | 2917601 1000109 | 291760 110001 09 | PA | Conceição do Araguaia | 1 | 914 | 31746 2 | 8 | R\$ 5.962,01 |
| 318 | 2915927 3000165 | 291592 730001 65 | PA | Eldorado do Carajás | 1 | 4140 | 18055 6 | 8 | R\$ 5.074,56 |

| | | | | | | | | | |
|-----|--------------------|------------------------|----|-----------------------------|-----|------|----------------------------------|-----|-------------------|
| 319 | 3140766 5000148 | 314076 650001 48 | PA | Estado do Pará | 37 | 24 | 57742 68 | 100 | R\$ 104.382,36 |
| 320 | 4170452 6000130 | 417045 260001 30 | PA | Mojú dos Campos | 1 | 130 | 11707 67 | 7 | R\$ 7.358,97 |
| 321 | 3015738 5000166 | 301573 850001 66 | PA | Parauapebas | 1 | 3245 | 00000 00000 00007 6793X | 13 | R\$ 7.344,85 |
| 322 | 1800101 4000195 | 180010 140001 95 | PA | Redenção | 1 | 2517 | 45047 2 | 11 | R\$ 7.535,63 |
| 323 | 3183623 3000152 | 318362 330001 52 | PA | Santarém | 1 | 130 | 10526 59 | 60 | R\$ 40.960,04 |
| 324 | 1789107 9000190 | 178910 790001 90 | PA | Xinguara | 1 | 2786 | 31080 8 | 17 | R\$ 17.232,33 |
| 325 | 4268769 4000127 | 426876 940001 27 | PB | Baraúna | 1 | 2441 | 23017 0 | 13 | R\$ 12.013,18 |
| 326 | 3942333 7000147 | 394233 370001 47 | PB | Cabaceiras | 1 | 8101 | 14317 0 | 81 | R\$ 89.302,33 |
| 327 | 1734470 5000129 | 173447 050001 29 | PB | Cuité | 1 | 657 | 24089 3 | 43 | R\$ 73.092,47 |
| 328 | 2039294 8000147 | 203929 480001 47 | PB | Patos | 1 | 151 | 79386 8 | 59 | R\$ 40.262,66 |
| 329 | 1731631 8000189 | 173163 180001 89 | PB | Picuí | 1 | 2441 | 16816 5 | 52 | R\$ 40.467,63 |
| 330 | 3078248 7000172 | 307824 870001 72 | PB | Rio Tinto | 1 | 2547 | 22601 7 | 54 | R\$ 59.646,34 |
| 331 | 1805427 6000118 | 180542 760001 18 | PB | São João do Rio do Peixe | 1 | 1449 | 27702 9 | 96 | R\$ 61.693,07 |
| 332 | 2674266 0000131 | 267426 600001 31 | PE | Arcoverde | 104 | 915 | 71006 0 | 639 | R\$ 766.007,77 |
| 333 | 3395712 0000130 | 339571 200001 30 | PE | Buíque | 1 | 4119 | 20960 0 | 15 | R\$ 12.733,58 |
| 334 | 3533726 7000153 | 353372 670001 53 | PE | Calumbi | 1 | 246 | 43205 9 | 12 | R\$ 14.423,58 |

| | | | | | | | | | |
|-----|--------------------|------------------------|----|----------------------------|-----|------|-------------|-----|-------------------|
| 335 | 1820317 9000140 | 182031 790001 40 | PE | Camaragibe | 104 | 3017 | 1171 | 32 | R\$ 23.310,10 |
| 336 | 1820055 6000197 | 182005 560001 97 | PE | Carnaubeira da Penha | 1 | 1061 | 21758 1 | 11 | R\$ 6.250,43 |
| 337 | 2613380 7000196 | 261338 070001 96 | PE | Caruaru | 1 | 159 | 76202 4 | 109 | R\$ 135.561,08 |
| 338 | 3469212 3000152 | 346921 230001 52 | PE | Chã Grande | 104 | 943 | 71033 0 | 11 | R\$ 8.419,74 |
| 339 | 1761290 9000101 | 176129 090001 01 | PE | Estado do Pernambuco | 104 | 1294 | 43010 15 | 296 | R\$ 269.787,04 |
| 340 | 3940813 1000148 | 394081 310001 48 | PE | Feira Nova | 1 | 1360 | 17961 2 | 4 | R\$ 1.730,53 |
| 341 | 4175602 0000174 | 417560 200001 74 | PE | Floresta | 1 | 1061 | 31458 7 | 11 | R\$ 3.777,03 |
| 342 | 1800927 1000173 | 180092 710001 73 | PE | Garanhuns | 1 | 67 | 41840 4 | 43 | R\$ 47.398,40 |
| 343 | 4394362 1000111 | 439436 210001 11 | PE | Gravatá | 1 | 922 | 44876 1 | 56 | R\$ 76.092,65 |
| 344 | 1800900 8000184 | 180090 080001 84 | PE | Ibimirim | 1 | 1069 | 24874 6 | 19 | R\$ 19.441,27 |
| 345 | 4352029 9000118 | 435202 990001 18 | PE | Iguaracy | 1 | 570 | 30109 4 | 1 | R\$ 486,85 |
| 346 | 4224693 8000136 | 422469 380001 36 | PE | Inajá | 1 | 2133 | 19640 1 | 3 | R\$ 1.255,94 |
| 347 | 3321075 3000180 | 332107 530001 80 | PE | Itaíba | 1 | 2156 | 15480 6 | 6 | R\$ 4.721,63 |
| 348 | 1670783 9000102 | 167078 390001 02 | PE | Jaboatão dos Guararapes | 1 | 934 | 80088 0 | 98 | R\$ 93.811,34 |
| 349 | 2899378 2000126 | 289937 820001 26 | PE | Olinda | 1 | 2365 | 82701 0 | 93 | R\$ 74.818,55 |
| 350 | 1734530 9000116 | 173453 090001 16 | PE | Parnamirim | 1 | 1108 | 16980 3 | 1 | R\$ 550,48 |

| | | | | | | | | | |
|-----|--------------------|------------------------|----|------------------------------|-----|------|----------------------------------|-----|-------------------|
| 351 | 3339356 9000113 | 333935 690001 13 | PE | Pedra | 1 | 2422 | 17457 2 | 4 | R\$ 3.008,11 |
| 352 | 1800905 7000117 | 180090 570001 17 | PE | Pesqueira | 104 | 775 | 1248 | 23 | R\$ 17.071,70 |
| 353 | 2412989 4000182 | 241298 940001 82 | PE | Recife | 1 | 3234 | 11341 7 | 732 | R\$ 972.273,39 |
| 354 | 2618490 0000120 | 261849 000001 20 | PE | Salgueiro | 104 | 776 | 5460 | 93 | R\$ 67.326,75 |
| 355 | 3425826 0000183 | 342582 600001 83 | PE | Santa Cruz | 1 | 2371 | 00000 00000 00003 3247X | 4 | R\$ 1.053,57 |
| 356 | 4224378 5000173 | 422437 850001 73 | PE | Santa Cruz da Baixa Verde | 1 | 2739 | 00000 00000 00002 7142X | 3 | R\$ 1.370,38 |
| 357 | 2154466 7000125 | 215446 670001 25 | PE | São José do Egito | 104 | 1296 | 3088 | 56 | R\$ 50.399,59 |
| 358 | 2379022 0000161 | 237902 200001 61 | PE | São Lourenço da Mata | 1 | 1138 | 44033 7 | 8 | R\$ 4.793,66 |
| 359 | 1778330 6000164 | 177833 060001 64 | PE | Serra Talhada | 1 | 246 | 31929 5 | 54 | R\$ 64.499,19 |
| 360 | 2723935 5000194 | 272393 550001 94 | PE | Triunfo | 1 | 2739 | 00000 00000 00002 5133X | 20 | R\$ 20.824,21 |
| 361 | 4376935 9000130 | 437693 590001 30 | PE | Vitória de Santo Antão | 104 | 626 | 71031 0 | 35 | R\$ 23.326,64 |
| 362 | 4186399 2000168 | 418639 920001 68 | PI | Altos | 104 | 4727 | 71065 5 | 20 | R\$ 14.342,78 |
| 363 | 1959675 5000129 | 195967 550001 29 | PI | Teresina | 1 | 3791 | 94889 | 212 | R\$ 292.223,43 |
| 364 | 3961690 8000160 | 396169 080001 60 | PR | Abatiá | 1 | 47 | 15298 6 | 11 | R\$ 6.379,56 |
| 365 | 4282419 9000112 | 428241 990001 12 | PR | Adrianópolis | 1 | 3637 | 32482 5 | 1 | R\$ 2.258,17 |

| | | | | | | | | | |
|-----|--------------------|------------------------|----|-------------------------|-----|------|----------------------------------|----|-------------------|
| 366 | 2798360 1000118 | 279836 010001 18 | PR | Alto Paraná | 1 | 1424 | 17817 9 | 30 | R\$ 7.351,76 |
| 367 | 2847576 7000196 | 284757 670001 96 | PR | Alto Piquiri | 1 | 1425 | 17043 7 | 8 | R\$ 4.913,98 |
| 368 | 2774153 9000158 | 277415 390001 58 | PR | Andirá | 1 | 891 | 24753 7 | 16 | R\$ 10.622,64 |
| 369 | 2876764 1000195 | 287676 410001 95 | PR | Antônio Olinto | 1 | 655 | 37139 4 | 2 | R\$ 1.629,34 |
| 370 | 2160064 5000135 | 216006 450001 35 | PR | Apucarana | 1 | 355 | 76777 8 | 46 | R\$ 34.351,70 |
| 371 | 2852491 4000170 | 285249 140001 70 | PR | Arapongas | 1 | 359 | 64585 0 | 30 | R\$ 67.658,59 |
| 372 | 3292538 7000183 | 329253 870001 83 | PR | Arapoti | 1 | 1347 | 25011 2 | 38 | R\$ 88.394,52 |
| 373 | 2895906 9000166 | 289590 690001 66 | PR | Araruna | 1 | 1465 | 17245 6 | 6 | R\$ 1.743,98 |
| 374 | 2705787 4000131 | 270578 740001 31 | PR | Araucária | 1 | 1467 | 57785 5 | 11 | R\$ 5.939,43 |
| 375 | 2782628 9000159 | 278262 890001 59 | PR | Ariranha do Ivaí | 1 | 633 | 41988 5 | 1 | R\$ 414,60 |
| 376 | 2787640 0000111 | 278764 000001 11 | PR | Astorga | 104 | 1318 | 71013 0 | 5 | R\$ 2.127,15 |
| 377 | 2794618 4000133 | 279461 840001 33 | PR | Balsa Nova | 1 | 4741 | 00000 00000 00000 7943X | 3 | R\$ 1.752,72 |
| 378 | 4333724 2000188 | 433372 420001 88 | PR | Bandeirantes | 1 | 429 | 28282 0 | 94 | R\$ 101.603,97 |
| 379 | 2999824 3000142 | 299982 430001 42 | PR | Barbosa Ferraz | 1 | 1493 | 20942 2 | 15 | R\$ 10.480,96 |
| 380 | 2731392 4000102 | 273139 240001 02 | PR | Barracão | 1 | 1055 | 26772 4 | 1 | R\$ 144,00 |
| 381 | 2607901 5000180 | 260790 150001 80 | PR | Bela Vista da Caroba | 1 | 907 | 32270 9 | 1 | R\$ 205,76 |

| | | | | | | | | | |
|------------|--------------------|------------------------|----|-----------------------------|-----|------|------------|-----|-------------------|
| 382 | 2836286 5000117 | 283628 650001 17 | PR | Bituruna | 1 | 1348 | 19304 6 | 3 | R\$ 3.955,70 |
| 383 | 2893260 8000173 | 289326 080001 73 | PR | Boa Esperança do Iguaçu | 1 | 919 | 51757 7 | 2 | R\$ 597,76 |
| 384 | 2779937 9000106 | 277993 790001 06 | PR | Bocaiúva do Sul | 1 | 4720 | 14371 5 | 3 | R\$ 2.659,05 |
| 385 | 2868672 5000102 | 286867 250001 02 | PR | Bom Jesus do Sul | 1 | 1055 | 29013 0 | 1 | R\$ 742,98 |
| 386 | 2894569 5000101 | 289456 950001 01 | PR | Cafeara | 1 | 1765 | 22769 2 | 6 | R\$ 2.844,40 |
| 387 | 2598206 8000144 | 259820 680001 44 | PR | Cambará | 1 | 317 | 32806 5 | 18 | R\$ 14.661,61 |
| 388 | 2907708 7000187 | 290770 870001 87 | PR | Cambé | 1 | 768 | 51475 6 | 12 | R\$ 63.939,24 |
| 389 | 2792298 4000114 | 279229 840001 14 | PR | Cambira | 1 | 856 | 30612 6 | 5 | R\$ 5.119,94 |
| 390 | 1807057 1000168 | 180705 710001 68 | PR | Campina Da Lagoa | 104 | 3326 | 795 | 4 | R\$ 9.872,49 |
| 391 | 2663283 9000136 | 266328 390001 36 | PR | Campina Grande do Sul | 104 | 3511 | 71003 8 | 4 | R\$ 16.992,18 |
| 392 | 2813121 6000105 | 281312 160001 05 | PR | Campo Largo | 1 | 695 | 59152 1 | 32 | R\$ 23.792,01 |
| 393 | 1794655 2000190 | 179465 520001 90 | PR | Campo Magro | 1 | 4120 | 13237 3 | 3 | R\$ 1.184,02 |
| 394 | 2284343 6000185 | 228434 360001 85 | PR | Campo Mourão | 1 | 406 | 66322 0 | 374 | R\$ 680.183,47 |
| 395 | 4265530 2000148 | 426553 020001 48 | PR | Candói | 1 | 4095 | 26228 5 | 1 | R\$ 5.910,42 |
| 396 | 2648264 1000113 | 264826 410001 13 | PR | Cantagalo | 104 | 932 | 71001 2 | 1 | R\$ 826,70 |
| 397 | 2918823 9000119 | 291882 390001 19 | PR | Capitão Leônidas Marques | 1 | 4727 | 10483 3 | 4 | R\$ 3.516,46 |

| | | | | | | | | | |
|-----|--------------------|------------------------|----|----------------------------|-----|------|----------------------------------|-----|-------------------|
| 398 | 2657496 5000181 | 265749 650001 81 | PR | Carambeí | 1 | 3048 | 37920 4 | 9 | R\$ 109.417,06 |
| 399 | 3043131 7000143 | 304313 170001 43 | PR | Carlópolis | 1 | 4737 | 10551 1 | 3 | R\$ 2.907,57 |
| 400 | 1855329 3000108 | 185532 930001 08 | PR | Cascavel | 1 | 4693 | 25002 3 | 286 | R\$ 312.432,83 |
| 401 | 1932096 5000190 | 193209 650001 90 | PR | Castro | 1 | 485 | 35515 1 | 47 | R\$ 48.915,06 |
| 402 | 4075197 0000143 | 407519 700001 43 | PR | Catanduvas | 1 | 1759 | 18311 3 | 4 | R\$ 4.199,30 |
| 403 | 2129587 7000127 | 212958 770001 27 | PR | Centenário do Sul | 1 | 1765 | 22493 6 | 12 | R\$ 12.733,35 |
| 404 | 2812971 8000100 | 281297 180001 00 | PR | Cerro Azul | 1 | 4740 | 13917 3 | 3 | R\$ 10.288,90 |
| 405 | 1216565 8000132 | 121656 580001 32 | PR | Céu Azul | 1 | 1770 | 12688 8 | 6 | R\$ 1.915,09 |
| 406 | 2718804 8000121 | 271880 480001 21 | PR | Chopinzinho | 1 | 842 | 24017 6 | 12 | R\$ 23.418,66 |
| 407 | 2884474 3000167 | 288447 430001 67 | PR | Cianorte | 104 | 569 | 60007 10583 | 34 | R\$ 51.317,42 |
| 408 | 2535858 4000100 | 253585 840001 00 | PR | Cidade Gaúcha | 1 | 786 | 20206 1 | 6 | R\$ 8.178,92 |
| 409 | 2905949 9000194 | 290594 990001 94 | PR | Clevelândia | 1 | 843 | 41041 1 | 21 | R\$ 17.839,60 |
| 410 | 2894143 4000105 | 289414 340001 05 | PR | Contenda | 1 | 1794 | 16362 7 | 1 | R\$ 1.055,81 |
| 411 | 2642644 7000110 | 264264 470001 10 | PR | Corbélia | 1 | 1797 | 22872 9 | 5 | R\$ 5.593,10 |
| 412 | 2506931 6000160 | 250693 160001 60 | PR | Cornélio Procopio | 104 | 388 | 71027 0 | 65 | R\$ 68.411,67 |
| 413 | 3145504 6000129 | 314550 460001 29 | PR | Coronel Domingos Soares | 1 | 615 | 00000 00000 00003 9436X | 1 | R\$ 556,26 |

| | | | | | | | | | |
|-----|--------------------|------------------------|----|--------------------|---|------|----------------------------------|-------|-------------------------|
| 414 | 2798781 6000107 | 279878 160001 07 | PR | Corumbataí do Sul | 1 | 1493 | 20943 0 | 1 | R\$ 929,48 |
| 415 | 2894802 9000119 | 289480 290001 19 | PR | Cruzeiro do Oeste | 1 | 516 | 21481 7 | 1 | R\$ 1.631,01 |
| 416 | 1357170 2000177 | 135717 020001 77 | PR | Curitiba | 1 | 3793 | 94919 | 1.537 | R\$ 1.878.220,8 9 |
| 417 | 3362424 2000105 | 336242 420001 05 | PR | Curiúva | 1 | 4739 | 00000 00000 00001 0972X | 3 | R\$ 3.823,14 |
| 418 | 2965657 9000127 | 296565 790001 27 | PR | Diamante d'Oeste | 1 | 3632 | 00000 00000 00001 7808X | 2 | R\$ 758,77 |
| 419 | 3543048 1000150 | 354304 810001 50 | PR | Dois Vizinhos | 1 | 919 | 63569 3 | 16 | R\$ 6.565,55 |
| 420 | 2889234 5000116 | 288923 450001 16 | PR | Douradina | 1 | 645 | 70239 0 | 2 | R\$ 1.157,90 |
| 421 | 2783634 7000125 | 278363 470001 25 | PR | Doutor Camargo | 1 | 2379 | 28240 5 | 2 | R\$ 512,50 |
| 422 | 2916887 5000189 | 291688 750001 89 | PR | Doutor Ulysses | 1 | 4740 | 23029 4 | 4 | R\$ 4.508,46 |
| 423 | 2947212 9000184 | 294721 290001 84 | PR | Enéas Marques | 1 | 8563 | 4707 | 1 | R\$ 53,79 |
| 424 | 2803965 6000137 | 280396 560001 37 | PR | Engenheiro Beltrão | 1 | 789 | 23601 2 | 3 | R\$ 1.478,04 |
| 425 | 1422570 1000133 | 142257 010001 33 | PR | Estado do Paraná | 1 | 3793 | 11545 2 | 136 | R\$ 144.421,77 |
| 426 | 3014255 7000128 | 301425 570001 28 | PR | Faxinal | 1 | 2056 | 19788 2 | 4 | R\$ 2.408,63 |
| 427 | 2787077 5000174 | 278707 750001 74 | PR | Fazenda Rio Grande | 1 | 4314 | 34717 5 | 7 | R\$ 8.431,63 |
| 428 | 2869584 8000100 | 286958 480001 00 | PR | Floresta | 1 | 3161 | 10939 8 | 2 | R\$ 51,31 |
| 429 | 2899334 7000100 | 289933 470001 00 | PR | Flórida | 1 | 4643 | 10693 3 | 2 | R\$ 467,34 |

| | | | | | | | | | |
|-----|--------------------|------------------------|----|-------------------|-----|------|----------------------------------|-----|-------------------|
| 430 | 3529313 4000122 | 352931 340001 22 | PR | Formosa do Oeste | 1 | 4509 | 10014 5 | 1 | R\$ 500,00 |
| 431 | 2456887 9000130 | 245688 790001 30 | PR | Foz do Iguaçu | 1 | 140 | 91674 9 | 246 | R\$ 284.709,67 |
| 432 | 2907955 9000130 | 290795 590001 30 | PR | Francisco Beltrão | 1 | 616 | 79200 4 | 45 | R\$ 46.519,02 |
| 433 | 4223230 2000135 | 422323 020001 35 | PR | Grandes Rios | 1 | 2086 | 22392 1 | 1 | R\$ 741,55 |
| 434 | 2881236 5000130 | 288123 650001 30 | PR | Guairá | 1 | 641 | 27897 1 | 13 | R\$ 20.104,74 |
| 435 | 3160776 0000195 | 316077 600001 95 | PR | Guamiranga | 104 | 401 | 71039 2 | 1 | R\$ 439,65 |
| 436 | 3447484 9000119 | 344748 490001 19 | PR | Guapirama | 1 | 2221 | 24021 4 | 2 | R\$ 1.702,85 |
| 437 | 3443936 3000140 | 344393 630001 40 | PR | Guaraniaçu | 1 | 1350 | 22191 0 | 2 | R\$ 2.248,26 |
| 438 | 1786615 4000163 | 178661 540001 63 | PR | Guarapuava | 1 | 299 | 72406 8 | 71 | R\$ 64.697,74 |
| 439 | 2204147 4000114 | 220414 740001 14 | PR | Guaratuba* | 1 | 2100 | 22184 8 | 3 | R\$ 4.997,88 |
| 440 | 2829062 2000110 | 282906 220001 10 | PR | Ibaiti | 1 | 602 | 00000 00000 00004 8542X | 1 | R\$ 361,01 |
| 441 | 2881798 0000139 | 288179 800001 39 | PR | Ibiporã | 1 | 2110 | 34244 0 | 15 | R\$ 8.966,25 |
| 442 | 4133362 2000119 | 413336 220001 19 | PR | Iporã | 1 | 796 | 18619 8 | 67 | R\$ 47.851,68 |
| 443 | 2876174 9000170 | 287617 490001 70 | PR | Iracema do Oeste | 1 | 830 | 00000 00000 00003 2809X | 1 | R\$ 8.888,55 |
| 444 | 2372970 8000183 | 237297 080001 83 | PR | Irati | 1 | 182 | 00000 00000 00004 9643X | 13 | R\$ 4.235,99 |

| | | | | | | | | | |
|-----|--------------------|------------------------|----|--------------------|-----|------|----------------------------------|-----|-------------------|
| 445 | 2892738 7000145 | 289273 870001 45 | PR | Itambaracá | 1 | 429 | 00000 00000 00002 4628X | 3 | R\$ 3.197,69 |
| 446 | 2919646 0000119 | 291964 600001 19 | PR | Itambé | 1 | 3161 | 10940 1 | 3 | R\$ 157,16 |
| 447 | 2872511 6000107 | 287251 160001 07 | PR | Itapejara d'Oeste | 1 | 2169 | 22609 2 | 2 | R\$ 2.996,16 |
| 448 | 2896488 7000157 | 289648 870001 57 | PR | Ivaí | 1 | 4745 | 32709 3 | 1 | R\$ 768,01 |
| 449 | 2909071 2000120 | 290907 120001 20 | PR | Ivaiporã | 1 | 633 | 35373 6 | 67 | R\$ 66.648,39 |
| 450 | 2895849 5000185 | 289584 950001 85 | PR | Ivatuba | 1 | 2379 | 27034 2 | 1 | R\$ 401,00 |
| 451 | 2384499 4000128 | 238449 940001 28 | PR | Jaguariaíva | 104 | 392 | 20003 | 5 | R\$ 3.428,58 |
| 452 | 2132060 6000184 | 213206 060001 84 | PR | Jandaia do Sul | 1 | 856 | 27726 6 | 14 | R\$ 34.966,42 |
| 453 | 2626714 3000158 | 262671 430001 58 | PR | Japurá | 1 | 2207 | 17883 7 | 2 | R\$ 845,37 |
| 454 | 2865029 2000127 | 286502 920001 27 | PR | Jardim Alegre | 1 | 2209 | 18135 8 | 1 | R\$ 100,00 |
| 455 | 1876810 9000139 | 187681 090001 39 | PR | Lapa | 1 | 630 | 73009 2 | 20 | R\$ 21.352,71 |
| 456 | 2906233 7000105 | 290623 370001 05 | PR | Laranjal | 1 | 1353 | 23979 8 | 2 | R\$ 2.406,38 |
| 457 | 2848502 6000196 | 284850 260001 96 | PR | Laranjeiras do Sul | 1 | 734 | 52109 4 | 2 | R\$ 1.142,09 |
| 458 | 4329387 5000131 | 432938 750001 31 | PR | Loanda | 1 | 520 | 24897 5 | 6 | R\$ 4.109,47 |
| 459 | 2738244 5000130 | 273824 450001 30 | PR | Lobato | 1 | 3968 | 13249 7 | 15 | R\$ 6.755,65 |
| 460 | 1214716 2000136 | 121471 620001 36 | PR | Londrina | 104 | 2731 | 3505 | 257 | R\$ 330.045,81 |

| | | | | | | | | | |
|-----|--------------------|------------------------|----|----------------------------|-----|------|----------------------------------|-----|-------------------|
| 461 | 2902289 6000191 | 290228 960001 91 | PR | Lunardelli | 1 | 2631 | 19192 2 | 3 | R\$ 3.718,35 |
| 462 | 1834507 3000180 | 183450 730001 80 | PR | Mamborê | 1 | 2263 | 14073 2 | 5 | R\$ 16.577,97 |
| 463 | 1732898 4000137 | 173289 840001 37 | PR | Mandaguaçu | 1 | 773 | 29674 0 | 59 | R\$ 47.464,40 |
| 464 | 1468540 5000115 | 146854 050001 15 | PR | Mandaguari | 104 | 969 | 71006 5 | 28 | R\$ 22.970,29 |
| 465 | 2792266 8000142 | 279226 680001 42 | PR | Mandirituba | 1 | 2266 | 31359 9 | 14 | R\$ 15.174,17 |
| 466 | 2899767 2000132 | 289976 720001 32 | PR | Mangueirinha | 1 | 2267 | 27513 1 | 1 | R\$ 1.131,91 |
| 467 | 3663632 8000146 | 366363 280001 46 | PR | Marechal Cândido Rondon | 1 | 859 | 54312 8 | 43 | R\$ 258.859,72 |
| 468 | 2748132 9000178 | 274813 290001 78 | PR | Marialva | 104 | 1267 | 71010 0 | 11 | R\$ 7.709,08 |
| 469 | 2895860 9000197 | 289586 090001 97 | PR | Mariluz | 1 | 4746 | 00000 00000 00001 1023X | 3 | R\$ 2.762,71 |
| 470 | 1408852 3000146 | 140885 230001 46 | PR | Maringá | 1 | 352 | 00000 00000 00009 3450X | 271 | R\$ 316.017,83 |
| 471 | 2839613 5000137 | 283961 350001 37 | PR | Mariópolis | 1 | 8275 | 12157 | 5 | R\$ 7.082,96 |
| 472 | 4392089 8000129 | 439208 980001 29 | PR | Matinhos | 1 | 3850 | 23282 3 | 5 | R\$ 2.142,20 |
| 473 | 2994575 7000130 | 299457 570001 30 | PR | Mauá da Serra | 1 | 1351 | 17715 6 | 6 | R\$ 2.679,29 |
| 474 | 1939764 2000102 | 193976 420001 02 | PR | Medianeira | 1 | 735 | 41759 9 | 77 | R\$ 66.958,27 |
| 475 | 2858581 5000107 | 285858 150001 07 | PR | Mercedes | 1 | 4008 | 10354 3 | 18 | R\$ 8.675,04 |
| 476 | 2893928 6000194 | 289392 860001 94 | PR | Moreira Sales | 1 | 580 | 19084 5 | 39 | R\$ 55.695,99 |

| | | | | | | | | | |
|-----|--------------------|------------------------|----|-----------------------------|-----|------|----------------------------------|-----|-------------------|
| 477 | 2896685 3000100 | 289668 530001 00 | PR | Nossa Senhora das Graças | 1 | 912 | 34802 3 | 2 | R\$ 1.773,73 |
| 478 | 2883419 4000140 | 288341 940001 40 | PR | Nova Esperança | 1 | 509 | 34859 7 | 73 | R\$ 40.258,67 |
| 479 | 2895331 7000161 | 289533 170001 61 | PR | Nova Londrina | 104 | 1982 | 71110 3 | 8 | R\$ 80.727,99 |
| 480 | 2805216 8000160 | 280521 680001 60 | PR | Nova Olímpia | 1 | 786 | 00000 00000 00002 2118X | 1 | R\$ 90,00 |
| 481 | 2793636 0000156 | 279363 600001 56 | PR | Nova Prata do Iguaçu | 1 | 4750 | 90662 | 3 | R\$ 2.056,87 |
| 482 | 2811685 4000157 | 281168 540001 57 | PR | Paiçandu | 1 | 2379 | 26517 9 | 2 | R\$ 587,93 |
| 483 | 1801583 6000125 | 180158 360001 25 | PR | Palmas | 104 | 1319 | 1267 | 7 | R\$ 4.788,24 |
| 484 | 1927346 7000133 | 192734 670001 33 | PR | Palmeira | 1 | 957 | 23092 8 | 23 | R\$ 11.595,49 |
| 485 | 1301073 3000159 | 130107 330001 59 | PR | Palotina | 1 | 959 | 31265 7 | 174 | R\$ 215.986,40 |
| 486 | 2144975 8000181 | 214497 580001 81 | PR | Paraíso do Norte | 1 | 2396 | 19269 4 | 16 | R\$ 89.215,26 |
| 487 | 2924933 3000130 | 292493 330001 30 | PR | Paranacity | 1 | 676 | 29351 2 | 2 | R\$ 48.823,46 |
| 488 | 1780929 6000199 | 178092 960001 99 | PR | Paranaguá | 1 | 259 | 79653 0 | 29 | R\$ 24.541,15 |
| 489 | 1755723 1000101 | 175572 310001 01 | PR | Paranavaí | 104 | 2957 | 1277 | 222 | R\$ 207.514,76 |
| 490 | 2877671 0000127 | 287767 100001 27 | PR | Pato Branco | 104 | 2658 | 71017 5 | 130 | R\$ 123.132,94 |
| 491 | 2945593 5000144 | 294559 350001 44 | PR | Paula Freitas | 1 | 217 | 52646 0 | 1 | R\$ 342,01 |
| 492 | 2885757 4000108 | 288575 740001 08 | PR | Paulo Frontin | 1 | 2262 | 23081 2 | 14 | R\$ 17.236,68 |

| | | | | | | | | | |
|-----|--------------------|------------------------|----|------------------------------|-----|------|----------------|-----|-------------------|
| 493 | 2896481 1000121 | 289648 110001 21 | PR | Peabiru | 1 | 2421 | 14504 1 | 5 | R\$ 3.880,70 |
| 494 | 2780356 9000141 | 278035 690001 41 | PR | Pérola | 1 | 1354 | 17447 5 | 2 | R\$ 904,06 |
| 495 | 2672604 5000131 | 267260 450001 31 | PR | Pinhais | 104 | 3915 | 71002 6 | 16 | R\$ 14.464,42 |
| 496 | 1719632 9000172 | 171963 290001 72 | PR | Pinhão | 1 | 2450 | 29654 6 | 4 | R\$ 1.206,43 |
| 497 | 2893184 2000186 | 289318 420001 86 | PR | Piraquara | 1 | 3263 | 77141 4 | 7 | R\$ 7.644,89 |
| 498 | 2891073 6000116 | 289107 360001 16 | PR | Pitanga | 1 | 866 | 39027 5 | 8 | R\$ 3.362,11 |
| 499 | 1770725 2000158 | 177072 520001 58 | PR | Planalto | 1 | 4754 | 94331 | 3 | R\$ 6.700,00 |
| 500 | 2042849 1000183 | 204284 910001 83 | PR | Ponta Grossa | 104 | 400 | 60007 10060 | 271 | R\$ 499.806,03 |
| 501 | 1248758 8000139 | 124875 880001 39 | PR | Pontal do Paraná | 1 | 4134 | 31523 0 | 4 | R\$ 4.383,66 |
| 502 | 1731244 6000154 | 173124 460001 54 | PR | Porto Rico | 1 | 520 | 24769 3 | 2 | R\$ 241,55 |
| 503 | 2318094 1000150 | 231809 410001 50 | PR | Porto Vitória | 1 | 217 | 49001 6 | 1 | R\$ 480,00 |
| 504 | 2895807 4000154 | 289580 740001 54 | PR | Prado Ferreira | 1 | 2195 | 21431 0 | 1 | R\$ 1.411,22 |
| 505 | 2899952 5000100 | 289995 250001 00 | PR | Presidente Castelo Branco | 1 | 773 | 26887 9 | 1 | R\$ 5.350,00 |
| 506 | 2837520 7000160 | 283752 070001 60 | PR | Prudentópolis | 1 | 972 | 42327 0 | 22 | R\$ 22.513,86 |
| 507 | 2834283 3000150 | 283428 330001 50 | PR | Quatro Barras | 1 | 3848 | 29461 6 | 6 | R\$ 3.366,81 |
| 508 | 2994222 5000149 | 299422 250001 49 | PR | Quinta do Sol | 1 | 789 | 23087 1 | 37 | R\$ 7.473,93 |

| | | | | | | | | | |
|-----|--------------------|------------------------|----|--------------------------|-----|------|------------|----|------------------|
| 509 | 2885009 2000118 | 288500 920001 18 | PR | Quitandinha | 1 | 4755 | 90050 | 3 | R\$ 3.146,18 |
| 510 | 2891166 2000132 | 289116 620001 32 | PR | Rancho Alegre d'Oeste | 1 | 847 | 39104 2 | 1 | R\$ 1.205,00 |
| 511 | 2878297 1000150 | 287829 710001 50 | PR | Renascença | 1 | 2282 | 24156 3 | 1 | R\$ 1.075,00 |
| 512 | 1798022 2000110 | 179802 220001 10 | PR | Reserva | 1 | 2523 | 20891 4 | 1 | R\$ 720,82 |
| 513 | 3554187 7000174 | 355418 770001 74 | PR | Reserva do Iguaçu | 1 | 8277 | 28614 | 3 | R\$ 2.679,76 |
| 514 | 1720415 2000109 | 172041 520001 09 | PR | Ribeirão Claro | 104 | 402 | 2903 | 3 | R\$ 3.587,34 |
| 515 | 3202382 3000129 | 320238 230001 29 | PR | Ribeirão do Pinhal | 1 | 652 | 60300 7 | 3 | R\$ 2.637,13 |
| 516 | 2430008 7000180 | 243000 870001 80 | PR | Rio Azul | 1 | 4787 | 17869 1 | 5 | R\$ 2.078,14 |
| 517 | 3317748 5000142 | 331774 850001 42 | PR | Rio Bom | 1 | 1351 | 17802 0 | 13 | R\$ 8.310,73 |
| 518 | 2639159 4000100 | 263915 940001 00 | PR | Rio Bonito do Iguaçu | 1 | 4133 | 11169 | 2 | R\$ 1.606,26 |
| 519 | 2743252 2000119 | 274325 220001 19 | PR | Rio Negro | 1 | 2543 | 34672 1 | 12 | R\$ 5.419,48 |
| 520 | 2862081 2000159 | 286208 120001 59 | PR | Rondon | 1 | 975 | 22687 4 | 5 | R\$ 382,30 |
| 521 | 3937519 9000178 | 393751 990001 78 | PR | Rosário do Ivaí | 1 | 2086 | 22411 1 | 1 | R\$ 481,35 |
| 522 | 2921052 4000199 | 292105 240001 99 | PR | Santa Fé | 1 | 4643 | 11567 3 | 33 | R\$ 42.551,50 |
| 523 | 2791927 4000135 | 279192 740001 35 | PR | Santa Helena | 1 | 2577 | 25204 2 | 11 | R\$ 6.338,76 |
| 524 | 2914885 6000190 | 291488 560001 90 | PR | Santa Izabel do Oeste | 1 | 2579 | 28259 6 | 3 | R\$ 140,40 |

| | | | | | | | | | |
|-----|--------------------|------------------------|----|------------------------------|---|------|-------------|----|------------------|
| 525 | 2865422 2000147 | 286542 220001 47 | PR | Santa Mariana | 1 | 2587 | 12927 5 | 4 | R\$ 5.536,75 |
| 526 | 2885698 6000115 | 288569 860001 15 | PR | Santa Terezinha de Itaipu | 1 | 3391 | 20514 1 | 3 | R\$ 1.779,48 |
| 527 | 3492389 8000191 | 349238 980001 91 | PR | Santo Antônio da Platina | 1 | 426 | 35718 9 | 27 | R\$ 22.375,23 |
| 528 | 2831340 2000165 | 283134 020001 65 | PR | São Carlos do Ivaí | 1 | 2396 | 22679 3 | 13 | R\$ 8.455,76 |
| 529 | 3081474 9000133 | 308147 490001 33 | PR | São Jerônimo da Serra | 1 | 4784 | 10519 8 | 1 | R\$ 235,24 |
| 530 | 2768446 8000107 | 276844 680001 07 | PR | São João | 1 | 1356 | 25948 9 | 7 | R\$ 6.362,37 |
| 531 | 2645373 9000142 | 264537 390001 42 | PR | São João do Ivaí | 1 | 2631 | 18511 6 | 6 | R\$ 5.453,53 |
| 532 | 2857064 2000145 | 285706 420001 45 | PR | São João do Triunfo | 1 | 2635 | 18616 3 | 5 | R\$ 8.709,20 |
| 533 | 2893796 4000180 | 289379 640001 80 | PR | São Jorge do Patrocínio | 1 | 8274 | 14575 | 2 | R\$ 1.202,25 |
| 534 | 1783821 5000189 | 178382 150001 89 | PR | São José dos Pinhais | 1 | 982 | 83639 7 | 26 | R\$ 15.289,48 |
| 535 | 2700868 7000168 | 270086 870001 68 | PR | São Miguel do Iguaçu | 1 | 1357 | 25197 6 | 13 | R\$ 25.745,72 |
| 536 | 2832620 7000170 | 283262 070001 70 | PR | São Pedro do Paraná | 1 | 520 | 11013 74 | 1 | R\$ 1.142,10 |
| 537 | 2921125 6000120 | 292112 560001 20 | PR | Sarandi | 1 | 1483 | 69661 7 | 3 | R\$ 825,85 |
| 538 | 2909897 6000120 | 290989 760001 20 | PR | Sertanópolis | 1 | 986 | 17164 6 | 5 | R\$ 8.020,50 |
| 539 | 1930441 4000132 | 193044 140001 32 | PR | Siqueira Campos | 1 | 4312 | 18455 1 | 6 | R\$ 2.289,64 |
| 540 | 2772857 8000115 | 277285 780001 15 | PR | Sulina | 1 | 842 | 24251 9 | 1 | R\$ 300,00 |

| | | | | | | | | | |
|-----|--------------------|------------------------|----|--------------------|-----|------|----------------------------------|-----|-------------------|
| 541 | 2848481 6000157 | 284848 160001 57 | PR | Tapejara | 1 | 2709 | 24026 5 | 3 | R\$ 637,54 |
| 542 | 2841798 1000196 | 284179 810001 96 | PR | Tapira | 1 | 786 | 21095 1 | 16 | R\$ 27.718,27 |
| 543 | 2787031 7000135 | 278703 170001 35 | PR | Teixeira Soares | 1 | 4661 | 10306 3 | 7 | R\$ 36.266,72 |
| 544 | 2771726 7000150 | 277172 670001 50 | PR | Terra Boa | 1 | 2720 | 18920 0 | 11 | R\$ 44.089,91 |
| 545 | 3386697 2000112 | 338669 720001 12 | PR | Terra Rica | 1 | 992 | 22108 2 | 3 | R\$ 34.860,48 |
| 546 | 2884541 2000141 | 288454 120001 41 | PR | Terra Roxa | 1 | 2721 | 19329 1 | 1 | R\$ 1.332,23 |
| 547 | 2895168 3000181 | 289516 830001 81 | PR | Tijucas do Sul | 1 | 2724 | 00000 00000 00001 9185X | 3 | R\$ 1.297,87 |
| 548 | 1898223 8000125 | 189822 380001 25 | PR | Toledo | 1 | 587 | 80953 5 | 154 | R\$ 147.348,76 |
| 549 | 2734941 8000165 | 273494 180001 65 | PR | Ubiratã | 1 | 747 | 22972 5 | 30 | R\$ 41.471,02 |
| 550 | 2250519 9000142 | 225051 990001 42 | PR | Umuarama | 104 | 570 | 10025 88 | 87 | R\$ 88.826,91 |
| 551 | 2894783 9000150 | 289478 390001 50 | PR | União da Vitória | 1 | 217 | 59237 4 | 31 | R\$ 85.484,38 |
| 552 | 2895245 8000160 | 289524 580001 60 | PR | Uraí | 1 | 400 | 00000 00000 00001 6867X | 1 | R\$ 765,97 |
| 553 | 2896336 5000130 | 289633 650001 30 | PR | Vera Cruz do Oeste | 1 | 3632 | 17807 1 | 5 | R\$ 2.043,78 |
| 554 | 2911350 6000199 | 291135 060001 99 | PR | Verê | 1 | 4789 | 92681 | 1 | R\$ 39,55 |
| 555 | 2769512 8000173 | 276951 280001 73 | PR | Vitorino | 1 | 495 | 00000 00000 00008 6482X | 1 | R\$ 248,92 |

| | | | | | | | | | |
|-----|--------------------|------------------------|----|-----------------------------|-----|------|-------------|-----|-------------------|
| 556 | 2765902 5000158 | 276590 250001 58 | PR | Wenceslau Braz | 1 | 703 | 25172 0 | 7 | R\$ 10.701,85 |
| 557 | 2878689 7000140 | 287868 970001 40 | RJ | Angra dos Reis | 1 | 460 | 69529 7 | 39 | R\$ 43.388,75 |
| 558 | 2376026 9000171 | 237602 690001 71 | RJ | Armação dos Búzios | 104 | 3825 | 71022 1 | 18 | R\$ 21.030,12 |
| 559 | 2623148 6000162 | 262314 860001 62 | RJ | Barra do Piraí | 1 | 73 | 79775 8 | 29 | R\$ 27.831,33 |
| 560 | 4388927 3000141 | 438892 730001 41 | RJ | Cabo Frio | 1 | 4075 | 34481 8 | 85 | R\$ 69.908,05 |
| 561 | 1930052 7000160 | 193005 270001 60 | RJ | Campos dos Goytacazes | 1 | 5 | 10859 13 | 148 | R\$ 148.819,08 |
| 562 | 2596781 6000110 | 259678 160001 10 | RJ | Carmo | 1 | 3712 | 17558 7 | 22 | R\$ 22.914,56 |
| 563 | 2306439 5000191 | 230643 950001 91 | RJ | Duas Barras | 1 | 4667 | 70254 | 11 | R\$ 7.114,04 |
| 564 | 2335123 3000134 | 233512 330001 34 | RJ | Duque de Caxias | 104 | 1334 | 5388 | 39 | R\$ 27.882,04 |
| 565 | 1519318 0000142 | 151931 800001 42 | RJ | Estado do Rio de Janeiro | 1 | 2234 | 29202 55 | 303 | R\$ 323.846,85 |
| 566 | 3228306 2000144 | 322830 620001 44 | RJ | Itaocara | 1 | 2164 | 18854 9 | 12 | R\$ 11.389,88 |
| 567 | 2690306 4000196 | 269030 640001 96 | RJ | Itaperuna | 104 | 182 | 71017 2 | 98 | R\$ 131.116,39 |
| 568 | 2520597 6000121 | 252059 760001 21 | RJ | Japeri | 1 | 81 | 96709 2 | 24 | R\$ 21.685,63 |
| 569 | 2985659 5000163 | 298565 950001 63 | RJ | Mangaratiba | 1 | 3836 | 19821 8 | 14 | R\$ 11.104,47 |
| 570 | 1983747 0000132 | 198374 700001 32 | RJ | Miguel Pereira | 1 | 2299 | 71690 19 | 13 | R\$ 8.603,16 |
| 571 | 4388980 2000107 | 438898 020001 07 | RJ | Natividade | 1 | 769 | 10000 04 | 17 | R\$ 16.894,39 |

| | | | | | | | | | |
|-----|--------------------|------------------------|----|---------------------------|-----|------|----------------------------------|-------|-------------------------|
| 572 | 1180585 2000172 | 118058 520001 72 | RJ | Paracambi | 1 | 2390 | 29980 4 | 15 | R\$ 15.833,67 |
| 573 | 4360773 7000180 | 436077 370001 80 | RJ | Paty do Alferes | 104 | 4871 | 71029 2 | 15 | R\$ 14.296,13 |
| 574 | 3423606 5000152 | 342360 650001 52 | RJ | Petrópolis | 104 | 1651 | 71093 0 | 257 | R\$ 280.511,45 |
| 575 | 1463761 8000171 | 146376 180001 71 | RJ | Pinheiral | 1 | 3259 | 16883 1 | 11 | R\$ 12.161,46 |
| 576 | 1942287 9000198 | 194228 790001 98 | RJ | Piraí | 1 | 965 | 23812 0 | 6 | R\$ 3.663,03 |
| 577 | 3834703 3000185 | 383470 330001 85 | RJ | Porciúncula | 104 | 656 | 71015 2 | 56 | R\$ 42.271,50 |
| 578 | 1721322 7000118 | 172132 270001 18 | RJ | Rio Claro | 1 | 2539 | 14402 9 | 18 | R\$ 21.604,92 |
| 579 | 1338734 0000169 | 133873 400001 69 | RJ | Rio de Janeiro | 1 | 2234 | 13387 6 | 1.226 | R\$ 1.558.454,0 9 |
| 580 | 2411099 8000145 | 241109 980001 45 | RJ | Santo Antônio de Pádua | 104 | 191 | 71019 8 | 15 | R\$ 18.213,75 |
| 581 | 1348780 4000109 | 134878 040001 09 | RJ | São Fidélis | 104 | 192 | 340 | 8 | R\$ 3.258,19 |
| 582 | 2917322 9000100 | 291732 290001 00 | RJ | São Gonçalo | 1 | 394 | 10137 77 | 124 | R\$ 104.377,09 |
| 583 | 1828366 5000115 | 182836 650001 15 | RJ | Saquarema | 1 | 2673 | 40626 0 | 38 | R\$ 33.883,45 |
| 584 | 1860437 3000137 | 186043 730001 37 | RJ | Seropédica | 1 | 729 | 89041 3 | 9 | R\$ 5.732,70 |
| 585 | 1748869 7000194 | 174886 970001 94 | RJ | Sumidouro | 1 | 3854 | 00000 00000 00001 0177X | 6 | R\$ 3.396,01 |
| 586 | 2158715 8000180 | 215871 580001 80 | RJ | Vassouras | 104 | 196 | 12685 2 | 9 | R\$ 7.714,20 |
| 587 | 1528354 5000120 | 152835 450001 20 | RJ | Volta Redonda | 104 | 4375 | 86 | 155 | R\$ 134.336,26 |

| | | | | | | | | | |
|-----|--------------------|------------------------|----|--------------------------|-----|------|----------------------------------|-----|-------------------|
| 588 | 3317747 1000129 | 331774 710001 29 | RN | Açu | 1 | 214 | 45585 7 | 41 | R\$ 27.839,75 |
| 589 | 1781054 5000166 | 178105 450001 66 | RN | Apodi | 104 | 3483 | 242 | 21 | R\$ 13.976,07 |
| 590 | 1777265 0000158 | 177726 500001 58 | RN | Caicó | 1 | 128 | 50146 8 | 79 | R\$ 66.328,80 |
| 591 | 3398833 4000174 | 339883 340001 74 | RN | Carnaubais | 1 | 4687 | 83062 | 5 | R\$ 2.219,79 |
| 592 | 1723960 3000143 | 172396 030001 43 | RN | Doutor Severiano | 1 | 1140 | 26327 3 | 3 | R\$ 3.641,14 |
| 593 | 2777132 7000113 | 277713 270001 13 | RN | Felipe Guerra | 104 | 3483 | 71010 0 | 6 | R\$ 7.776,51 |
| 594 | 2963287 1000100 | 296328 710001 00 | RN | Guamaré | 1 | 4154 | 21747 6 | 2 | R\$ 7.035,35 |
| 595 | 2892831 7000101 | 289283 170001 01 | RN | Jucurutu | 1 | 1085 | 00000 00000 00001 7534X | 32 | R\$ 16.995,65 |
| 596 | 2842086 8000160 | 284208 680001 60 | RN | Natal | 1 | 3795 | 11603 3 | 587 | R\$ 496.255,29 |
| 597 | 4374145 2000137 | 437414 520001 37 | RN | Nova Cruz | 1 | 614 | 28809 8 | 18 | R\$ 12.823,88 |
| 598 | 3620675 2000150 | 362067 520001 50 | RN | São José do Campestre | 1 | 3795 | 12367 6 | 9 | R\$ 9.166,49 |
| 599 | 4205785 5000107 | 420578 550001 07 | RN | Umarizal | 1 | 879 | 30335 6 | 8 | R\$ 5.181,84 |
| 600 | 4132736 7000100 | 413273 670001 00 | RN | Upanema | 1 | 1021 | 25897 0 | 18 | R\$ 13.614,21 |
| 601 | 3080948 5000120 | 308094 850001 20 | RO | Estado de Rondônia | 1 | 2757 | 10465 5 | 31 | R\$ 23.426,51 |
| 602 | 2379339 4000188 | 237933 940001 88 | RO | Porto Velho | 1 | 2757 | 10661 5 | 87 | R\$ 112.492,28 |
| 603 | 4223708 9000154 | 422370 890001 54 | RR | Alto Alegre | 1 | 3797 | 83925 | 17 | R\$ 11.910,99 |

| | | | | | | | | | |
|-----|--------------------|------------------------|----|---------------------|-----|------|---------------|-----|-------------------|
| 604 | 4286230 9000130 | 428623 090001 30 | RR | Boa Vista | 1 | 3797 | 84042 | 25 | R\$ 28.719,29 |
| 605 | 2149434 3000120 | 214943 430001 20 | RS | Agudo | 41 | 102 | 40629 0305 | 36 | R\$ 57.684,26 |
| 606 | 2154348 7000129 | 215434 870001 29 | RS | Alecrim | 41 | 500 | 40215 5802 | 6 | R\$ 9.915,91 |
| 607 | 2308297 2000178 | 230829 720001 78 | RS | Alegrete | 41 | 110 | 40978 7006 | 100 | R\$ 246.807,50 |
| 608 | 3004453 7000114 | 300445 370001 14 | RS | Anta Gorda | 41 | 510 | 40740 7907 | 5 | R\$ 1.006,59 |
| 609 | 3410594 7000189 | 341059 470001 89 | RS | Antônio Prado | 41 | 520 | 40370 4109 | 10 | R\$ 12.694,20 |
| 610 | 2877102 4000163 | 287710 240001 63 | RS | Arroio do Tigre | 41 | 116 | 40278 6209 | 19 | R\$ 14.737,57 |
| 611 | 4356046 4000165 | 435604 640001 65 | RS | Balneário Pinhal | 41 | 977 | 40510 4400 | 1 | R\$ 250,00 |
| 612 | 2569550 1000160 | 256955 010001 60 | RS | Barão | 41 | 342 | 40420 0309 | 5 | R\$ 1.912,75 |
| 613 | 2506546 5000151 | 250654 650001 51 | RS | Barracão | 1 | 3704 | 10542 2 | 8 | R\$ 6.113,96 |
| 614 | 2170679 2000194 | 217067 920001 94 | RS | Bento Gonçalves | 104 | 2792 | 40014 61 | 185 | R\$ 139.130,26 |
| 615 | 2851471 5000181 | 285147 150001 81 | RS | Bom Retiro do Sul | 41 | 132 | 40283 3304 | 9 | R\$ 9.699,14 |
| 616 | 1920487 0000100 | 192048 700001 00 | RS | Cachoeira do Sul | 41 | 150 | 40898 5904 | 124 | R\$ 136.982,72 |
| 617 | 2255795 8000110 | 225579 580001 10 | RS | Camaquã | 41 | 160 | 41908 1401 | 46 | R\$ 61.079,99 |
| 618 | 4116406 9000138 | 411640 690001 38 | RS | Campina das Missões | 1 | 3711 | 14569 6 | 9 | R\$ 28.581,72 |
| 619 | 1933928 5000118 | 193392 850001 18 | RS | Campinas do Sul | 41 | 1077 | 40002 4808 | 33 | R\$ 33.848,74 |

| | | | | | | | | | |
|-----|--------------------|------------------------|----|-----------------|-----|------|---------------|-----|-------------------|
| 620 | 2505482 8000153 | 250548 280001 53 | RS | Candelária | 104 | 1015 | 2554 | 23 | R\$ 14.831,13 |
| 621 | 2499718 4000174 | 249971 840001 74 | RS | Candiota | 41 | 577 | 40530 9106 | 16 | R\$ 14.938,38 |
| 622 | 3174471 6000127 | 317447 160001 27 | RS | Canela | 104 | 692 | 71015 9 | 22 | R\$ 15.679,28 |
| 623 | 2208984 0000105 | 220898 400001 05 | RS | Canguçu | 1 | 617 | 53281 9 | 53 | R\$ 32.304,69 |
| 624 | 2270184 4000100 | 227018 440001 00 | RS | Canoas | 41 | 871 | 41839 5704 | 145 | R\$ 120.822,35 |
| 625 | 2905983 3000100 | 290598 330001 00 | RS | Capão da Canoa | 41 | 168 | 41731 2201 | 45 | R\$ 42.752,44 |
| 626 | 2122613 7000139 | 212261 370001 39 | RS | Carazinho | 41 | 170 | 41345 0606 | 44 | R\$ 42.645,09 |
| 627 | 2155724 0000161 | 215572 400001 61 | RS | Casca | 41 | 585 | 40339 1506 | 28 | R\$ 39.882,08 |
| 628 | 2701155 9000173 | 270115 590001 73 | RS | Caxias do Sul | 41 | 180 | 41822 2702 | 735 | R\$ 686.489,68 |
| 629 | 2124760 8000195 | 212476 080001 95 | RS | Cerro Branco | 41 | 586 | 40122 8504 | 2 | R\$ 703,90 |
| 630 | 1949866 2000161 | 194986 620001 61 | RS | Cerro Largo | 41 | 587 | 40461 8400 | 144 | R\$ 142.194,46 |
| 631 | 3538246 9000117 | 353824 690001 17 | RS | Charqueadas | 1 | 3067 | 21856 1 | 16 | R\$ 11.632,32 |
| 632 | 2995525 2000156 | 299552 520001 56 | RS | Colinas | 41 | 214 | 40599 1903 | 5 | R\$ 2.457,33 |
| 633 | 3894654 6000102 | 389465 460001 02 | RS | Colorado | 1 | 1781 | 76988 | 14 | R\$ 15.223,43 |
| 634 | 3439243 2000107 | 343924 320001 07 | RS | Crissiumal | 41 | 593 | 40606 8300 | 7 | R\$ 3.514,37 |
| 635 | 3196982 5000142 | 319698 250001 42 | RS | Cruzeiro do Sul | 41 | 191 | 40167 0304 | 8 | R\$ 6.543,09 |

| | | | | | | | | | |
|-----|--------------------|------------------------|----|--------------------------------|-----|------|---------------|-----|-------------------|
| 636 | 1904650 4000170 | 190465 040001 70 | RS | Dois Irmãos | 41 | 197 | 40567 8806 | 51 | R\$ 38.779,67 |
| 637 | 4396977 2000149 | 439697 720001 49 | RS | Dona Francisca | 41 | 206 | 40157 9803 | 3 | R\$ 3.822,30 |
| 638 | 1935118 5000107 | 193511 850001 07 | RS | Erechim | 41 | 210 | 41112 7801 | 120 | R\$ 149.745,87 |
| 639 | 2217045 8000121 | 221704 580001 21 | RS | Estado do Rio Grande do Sul | 41 | 597 | 32088 0806 | 289 | R\$ 294.869,85 |
| 640 | 3081003 2000113 | 308100 320001 13 | RS | Estância Velha | 41 | 610 | 40378 8906 | 51 | R\$ 46.732,11 |
| 641 | 2415220 1000172 | 241522 010001 72 | RS | Esteio | 41 | 213 | 42216 7803 | 33 | R\$ 31.236,35 |
| 642 | 2152906 7000198 | 215290 670001 98 | RS | Estrela | 41 | 214 | 40494 1805 | 105 | R\$ 87.479,41 |
| 643 | 2129351 0000174 | 212935 100001 74 | RS | Farroupilha | 1 | 486 | 39836 5 | 175 | R\$ 119.681,66 |
| 644 | 1938871 4000147 | 193887 140001 47 | RS | Faxinal do Soturno | 41 | 613 | 40995 2503 | 9 | R\$ 9.271,09 |
| 645 | 4308702 8000110 | 430870 280001 10 | RS | Frederico Westphalen | 1 | 680 | 46181 4 | 30 | R\$ 27.952,05 |
| 646 | 3204410 7000128 | 320441 070001 28 | RS | Garibaldi | 41 | 218 | 40796 5209 | 50 | R\$ 44.007,43 |
| 647 | 2384289 0000184 | 238428 900001 84 | RS | Giruá | 41 | 660 | 40627 6604 | 27 | R\$ 16.823,89 |
| 648 | 3090984 4000110 | 309098 440001 10 | RS | Glorinha | 41 | 1160 | 41828 9300 | 4 | R\$ 5.520,16 |
| 649 | 2052504 3000106 | 205250 430001 06 | RS | Gramado | 104 | 2792 | 30008 28 | 31 | R\$ 43.727,28 |
| 650 | 1811025 3000183 | 181102 530001 83 | RS | Gravataí | 1 | 883 | 70888 7 | 82 | R\$ 60.246,40 |
| 651 | 3045558 7000194 | 304555 870001 94 | RS | Guaíba | 41 | 219 | 40763 6205 | 26 | R\$ 24.129,35 |

| | | | | | | | | | |
|-----|--------------------|------------------------|----|------------------------|-----|------|---------------|-----|------------------|
| 652 | 2854787 3000138 | 285478 730001 38 | RS | Guarani das Missões | 41 | 680 | 40183 0204 | 15 | R\$ 12.749,77 |
| 653 | 3187377 4000150 | 318737 740001 50 | RS | Herval | 41 | 690 | 40206 3207 | 18 | R\$ 11.935,08 |
| 654 | 2116345 9000186 | 211634 590001 86 | RS | Horizontina | 1 | 795 | 19315 1 | 12 | R\$ 13.303,01 |
| 655 | 1929681 2000154 | 192968 120001 54 | RS | Ibirubá | 1 | 677 | 16993 5 | 30 | R\$ 23.950,16 |
| 656 | 2007196 1000102 | 200719 610001 02 | RS | Ijuí | 41 | 220 | 40728 4309 | 101 | R\$ 91.075,36 |
| 657 | 2039366 4000175 | 203936 640001 75 | RS | Ilópolis | 41 | 902 | 40554 1002 | 7 | R\$ 5.980,39 |
| 658 | 4297264 0000103 | 429726 400001 03 | RS | Imbé | 1 | 2733 | 33415 4 | 15 | R\$ 11.771,74 |
| 659 | 1750845 7000104 | 175084 570001 04 | RS | Itaqui | 41 | 230 | 40631 2902 | 45 | R\$ 76.340,82 |
| 660 | 2320642 2000113 | 232064 220001 13 | RS | Jacutinga | 41 | 233 | 41204 7208 | 18 | R\$ 12.723,90 |
| 661 | 2480637 7000109 | 248063 770001 09 | RS | Jaguarão | 41 | 235 | 40436 3506 | 26 | R\$ 22.496,44 |
| 662 | 1934444 3000128 | 193444 430001 28 | RS | Jaguari | 41 | 240 | 40307 1408 | 36 | R\$ 61.496,97 |
| 663 | 1713516 6000118 | 171351 660001 18 | RS | Júlio de Castilhos | 41 | 250 | 40343 2605 | 25 | R\$ 29.362,56 |
| 664 | 2388464 3000140 | 238846 430001 40 | RS | Lajeado | 104 | 2794 | 41028 | 124 | R\$ 82.624,53 |
| 665 | 1962073 8000180 | 196207 380001 80 | RS | Lavras do Sul | 41 | 720 | 40564 4804 | 13 | R\$ 9.376,04 |
| 666 | 3158972 1000102 | 315897 210001 02 | RS | Marau | 41 | 727 | 40815 2600 | 133 | R\$ 78.237,01 |
| 667 | 2675420 5000156 | 267542 050001 56 | RS | Marcelino Ramos | 1 | 772 | 13374 4 | 3 | R\$ 2.272,20 |

| | | | | | | | | | |
|-----|--------------------|------------------------|----|-------------------------|-----|------|----------------------------------|-----|-------------------|
| 668 | 2157753 5000108 | 215775 350001 08 | RS | Mariano Moro | 41 | 735 | 40065 9102 | 4 | R\$ 2.124,75 |
| 669 | 3748061 5000172 | 374806 150001 72 | RS | Mato Leitão | 41 | 957 | 41371 3406 | 7 | R\$ 2.267,80 |
| 670 | 2656877 0000129 | 265687 700001 29 | RS | Montenegro | 41 | 283 | 41056 7409 | 127 | R\$ 226.942,87 |
| 671 | 4389674 2000150 | 438967 420001 50 | RS | Mostardas | 41 | 286 | 40200 4405 | 12 | R\$ 5.307,98 |
| 672 | 1880087 1000155 | 188008 710001 55 | RS | Não-Me-Toque | 1 | 839 | 15551 9 | 41 | R\$ 63.131,59 |
| 673 | 3179292 3000157 | 317929 230001 57 | RS | Nonoai | 1 | 864 | 23279 3 | 5 | R\$ 3.398,18 |
| 674 | 2344164 6000100 | 234416 460001 00 | RS | Nova Bassano | 104 | 1485 | 922 | 12 | R\$ 7.041,98 |
| 675 | 1897595 5000120 | 189759 550001 20 | RS | Nova Petrópolis | 41 | 288 | 40747 7808 | 42 | R\$ 34.057,41 |
| 676 | 2257768 9000154 | 225776 890001 54 | RS | Novo Hamburgo | 1 | 314 | 00000 00000 00003 4382X | 251 | R\$ 249.277,35 |
| 677 | 4158844 5000111 | 415884 450001 11 | RS | Palmeira das Missões | 41 | 303 | 41208 0701 | 73 | R\$ 79.226,13 |
| 678 | 1940846 1000126 | 194084 610001 26 | RS | Panambi | 41 | 758 | 41050 1904 | 35 | R\$ 24.701,25 |
| 679 | 4313333 0000168 | 431333 300001 68 | RS | Passo do Sobrado | 41 | 1057 | 41870 9407 | 3 | R\$ 474,49 |
| 680 | 1815351 4000142 | 181535 140001 42 | RS | Passo Fundo | 41 | 310 | 41304 9006 | 311 | R\$ 543.452,82 |
| 681 | 2796452 3000104 | 279645 230001 04 | RS | Pejuçara | 41 | 305 | 40523 1607 | 1 | R\$ 700,00 |
| 682 | 2512495 0000159 | 251249 500001 59 | RS | Pelotas | 104 | 2820 | 71115 5 | 250 | R\$ 265.691,93 |
| 683 | 3522235 7000107 | 352223 570001 07 | RS | Pinheiro Machado | 41 | 770 | 41753 9907 | 15 | R\$ 14.615,43 |

| | | | | | | | | | |
|-----|--------------------|------------------------|----|----------------------|-----|------|---------------|-------|-------------------------|
| 684 | 1770753 2000166 | 177075 320001 66 | RS | Planalto | 41 | 776 | 40187 4600 | 1 | R\$ 1.177,68 |
| 685 | 1874669 5000110 | 187466 950001 10 | RS | Porto Alegre | 1 | 3798 | 73563 9 | 1.599 | R\$ 1.799.020,7 1 |
| 686 | 1802864 3000109 | 180286 430001 09 | RS | Redentora | 41 | 329 | 40171 9806 | 4 | R\$ 599,38 |
| 687 | 2511789 1000191 | 251178 910001 91 | RS | Restinga Sêca | 41 | 790 | 40283 9205 | 22 | R\$ 56.943,00 |
| 688 | 3073642 4000180 | 307364 240001 80 | RS | Rio Grande | 1 | 2694 | 16704 25 | 100 | R\$ 138.975,80 |
| 689 | 2872059 9000157 | 287205 990001 57 | RS | Rio Pardo | 41 | 338 | 41071 5203 | 26 | R\$ 23.816,25 |
| 690 | 3041152 7000170 | 304115 270001 70 | RS | Roca Sales | 41 | 348 | 40709 1500 | 32 | R\$ 18.520,25 |
| 691 | 4276323 6000120 | 427632 360001 20 | RS | Rodeio Bonito | 1 | 1379 | 25975 6 | 9 | R\$ 119.442,32 |
| 692 | 4342256 0000147 | 434225 600001 47 | RS | Rondinha | 1 | 3761 | 97373 | 2 | R\$ 598,64 |
| 693 | 3523848 5000130 | 352384 850001 30 | RS | Roque Gonzales | 41 | 331 | 40244 3603 | 3 | R\$ 873,31 |
| 694 | 3497565 7000196 | 349756 570001 96 | RS | Santa Bárbara do Sul | 41 | 341 | 40168 2604 | 4 | R\$ 2.571,53 |
| 695 | 1937307 7000135 | 193730 770001 35 | RS | Santa Cruz do Sul | 41 | 340 | 41969 6104 | 284 | R\$ 340.406,72 |
| 696 | 1905395 6000180 | 190539 560001 80 | RS | Santa Maria | 1 | 126 | 69242 5 | 959 | R\$ 1.273.683,6 0 |
| 697 | 1689778 0000154 | 168977 800001 54 | RS | Santa Rosa | 41 | 355 | 41724 5008 | 118 | R\$ 90.936,93 |
| 698 | 4110752 8000141 | 411075 280001 41 | RS | Santana da Boa Vista | 41 | 821 | 40206 6001 | 18 | R\$ 7.309,46 |
| 699 | 2414851 6000146 | 241485 160001 46 | RS | Santiago | 104 | 503 | 71017 6 | 159 | R\$ 141.319,59 |

| | | | | | | | | | |
|------------|--------------------|------------------------|----|------------------------------|-----|------|----------------------------------|-----|-------------------|
| 700 | 2590273 0000109 | 259027 300001 09 | RS | Santo Ângelo | 41 | 370 | 41221 7405 | 102 | R\$ 143.712,82 |
| 701 | 2991719 7000100 | 299171 970001 00 | RS | Santo Antônio da Patrulha | 1 | 369 | 00000 00000 00003 6228X | 34 | R\$ 48.616,83 |
| 702 | 2872594 7000189 | 287259 470001 89 | RS | Santo Augusto | 41 | 825 | 40487 5906 | 34 | R\$ 27.617,64 |
| 703 | 2261848 7000103 | 226184 870001 03 | RS | Santo Cristo | 41 | 850 | 41247 2103 | 14 | R\$ 60.178,01 |
| 704 | 1831346 5000168 | 183134 650001 68 | RS | São Borja | 1 | 187 | 42287 8 | 110 | R\$ 220.882,50 |
| 705 | 3359887 9000174 | 335988 790001 74 | RS | São Francisco de Paula | 41 | 931 | 41000 8701 | 12 | R\$ 8.691,07 |
| 706 | 1912092 1000116 | 191209 210001 16 | RS | São Leopoldo | 1 | 185 | 63759 9 | 116 | R\$ 102.518,20 |
| 707 | 1941548 0000180 | 194154 800001 80 | RS | São Lourenço do Sul | 41 | 870 | 40657 9100 | 19 | R\$ 25.693,97 |
| 708 | 2029130 0000184 | 202913 000001 84 | RS | São Martinho | 1 | 2650 | 10417 5 | 3 | R\$ 1.367,06 |
| 709 | 3509824 4000133 | 350982 440001 33 | RS | São Paulo das Missões | 1 | 4485 | 83631 | 33 | R\$ 12.897,51 |
| 710 | 2134605 5000128 | 213460 550001 28 | RS | São Sepé | 41 | 414 | 40651 3908 | 33 | R\$ 45.900,48 |
| 711 | 1940347 3000168 | 194034 730001 68 | RS | São Vicente do Sul | 41 | 895 | 40133 6404 | 29 | R\$ 26.226,71 |
| 712 | 2859501 9000147 | 285950 190001 47 | RS | Sapiranga | 104 | 2794 | 82247 | 26 | R\$ 22.021,91 |
| 713 | 4124977 9000160 | 412497 790001 60 | RS | Sarandi | 41 | 417 | 41917 6305 | 36 | R\$ 32.364,92 |
| 714 | 2045461 6000140 | 204546 160001 40 | RS | Seberi | 41 | 671 | 40183 8604 | 4 | R\$ 5.194,36 |
| 715 | 3078128 4000161 | 307812 840001 61 | RS | Selbach | 41 | 422 | 40141 2506 | 1 | R\$ 5.615,25 |

| | | | | | | | | | |
|------------|--------------------|------------------------|----|----------------------|-----|------|---------------|-----|-------------------|
| 716 | 1874182 5000122 | 187418 250001 22 | RS | Serafina Corrêa | 1 | 2679 | 21811 1 | 23 | R\$ 22.691,39 |
| 717 | 3106149 6000137 | 310614 960001 37 | RS | Severiano de Almeida | 41 | 718 | 40048 5309 | 13 | R\$ 3.368,06 |
| 718 | 2257320 9000187 | 225732 090001 87 | RS | Soledade | 41 | 418 | 40430 7606 | 22 | R\$ 35.335,45 |
| 719 | 2274076 8000134 | 227407 680001 34 | RS | Tapejara | 41 | 427 | 40680 7103 | 77 | R\$ 58.442,21 |
| 720 | 2149440 7000192 | 214944 070001 92 | RS | Tapera | 41 | 937 | 40164 9909 | 27 | R\$ 107.541,88 |
| 721 | 2158692 8000170 | 215869 280001 70 | RS | Taquari | 41 | 950 | 41268 7703 | 124 | R\$ 129.599,09 |
| 722 | 1775844 3000149 | 177584 430001 49 | RS | Tenente Portela | 1 | 877 | 23043 | 5 | R\$ 2.957,74 |
| 723 | 2841925 0000180 | 284192 500001 80 | RS | Teutônia | 41 | 946 | 40639 6502 | 25 | R\$ 19.994,87 |
| 724 | 2534100 1000120 | 253410 010001 20 | RS | Torres | 41 | 955 | 41058 5306 | 37 | R\$ 21.479,29 |
| 725 | 2001398 1000119 | 200139 810001 19 | RS | Três de Maio | 104 | 521 | 71006 9 | 23 | R\$ 14.856,39 |
| 726 | 4350792 4000191 | 435079 240001 91 | RS | Três Palmeiras | 41 | 1079 | 40405 0404 | 3 | R\$ 426,41 |
| 727 | 1942513 0000102 | 194251 300001 02 | RS | Três Passos | 41 | 945 | 40665 0808 | 32 | R\$ 22.337,02 |
| 728 | 2017308 7000106 | 201730 870001 06 | RS | Tupanciretã | 1 | 337 | 19422 0 | 72 | R\$ 200.101,74 |
| 729 | 2378892 6000199 | 237889 260001 99 | RS | Vacaria | 41 | 440 | 40898 2603 | 55 | R\$ 46.094,60 |
| 730 | 2362883 9000174 | 236288 390001 74 | RS | Venâncio Aires | 1 | 672 | 92230 7 | 41 | R\$ 32.108,91 |
| 731 | 2373325 2000125 | 237332 520001 25 | RS | Vera Cruz | 41 | 959 | 41230 3905 | 22 | R\$ 14.019,56 |

| | | | | | | | | | |
|------------|--------------------|------------------------|----|-----------------------|-----|------|----------------------------------|-----|-------------------|
| 732 | 1878470 8000146 | 187847 080001 46 | RS | Veranópolis | 41 | 450 | 40688 9908 | 98 | R\$ 68.855,94 |
| 733 | 4316296 1000105 | 431629 610001 05 | RS | Xangri-Lá | 41 | 655 | 40416 6607 | 16 | R\$ 15.872,63 |
| 734 | 1883980 8000122 | 188398 080001 22 | SC | Abdon Batista | 1 | 5433 | 92975 | 2 | R\$ 389,93 |
| 735 | 3104355 5000144 | 310435 550001 44 | SC | Alto Bela Vista | 1 | 5355 | 67504 | 5 | R\$ 1.994,05 |
| 736 | 1722583 2000109 | 172258 320001 09 | SC | Araquari | 1 | 1462 | 20100 03 | 1 | R\$ 1.375,64 |
| 737 | 2875702 6000106 | 287570 260001 06 | SC | Balneário Camboriú | 1 | 1489 | 00000 00000 00077 1212X | 79 | R\$ 85.070,57 |
| 738 | 3577607 8000187 | 357760 780001 87 | SC | Bandeirante | 1 | 599 | 56450 8 | 14 | R\$ 9.991,24 |
| 739 | 2969655 3000102 | 296965 530001 02 | SC | Biguaçu | 1 | 1644 | 35827 4 | 36 | R\$ 22.296,78 |
| 740 | 1936011 0000192 | 193601 100001 92 | SC | Blumenau | 1 | 95 | 26716 3 | 217 | R\$ 197.193,40 |
| 741 | 2831298 5000100 | 283129 850001 00 | SC | Botuverá | 1 | 5345 | 89389 | 1 | R\$ 360,21 |
| 742 | 3853471 4000152 | 385347 140001 52 | SC | Braço do Norte | 1 | 738 | 47242 5 | 23 | R\$ 15.925,49 |
| 743 | 2234768 1000100 | 223476 810001 00 | SC | Braço do Trombudo | 1 | 3965 | 88951 | 14 | R\$ 12.283,35 |
| 744 | 2819458 2000103 | 281945 820001 03 | SC | Brusque | 104 | 412 | 71013 9 | 33 | R\$ 28.257,40 |
| 745 | 3535121 1000153 | 353512 110001 53 | SC | Caçador | 1 | 375 | 51894 8 | 120 | R\$ 105.779,57 |
| 746 | 4151874 5000124 | 415187 450001 24 | SC | Caibi | 1 | 1698 | 11351 4 | 16 | R\$ 65.984,35 |
| 747 | 4397536 1000166 | 439753 610001 66 | SC | Capinzal | 1 | 644 | 55528 2 | 34 | R\$ 16.363,10 |

| | | | | | | | | | |
|------------|--------------------|------------------------|----|-----------------------------|-----|------|----------------------------------|-----|-------------------|
| 748 | 3556775 1000179 | 355677 510001 79 | SC | Capivari de Baixo | 104 | 2362 | 71010 9 | 23 | R\$ 8.185,16 |
| 749 | 3075587 6000109 | 307558 760001 09 | SC | Caxambu do Sul | 1 | 5302 | 83372 | 9 | R\$ 10.630,83 |
| 750 | 3247557 7000146 | 324755 770001 46 | SC | Chapecó | 1 | 321 | 00000 00000 00010 2633X | 205 | R\$ 223.329,54 |
| 751 | 2310848 2000101 | 231084 820001 01 | SC | Cocal do Sul | 1 | 3072 | 15771 6 | 1 | R\$ 394,10 |
| 752 | 3152004 5000110 | 315200 450001 10 | SC | Concórdia | 1 | 410 | 00000 00000 00006 6717X | 170 | R\$ 142.063,95 |
| 753 | 2894197 1000155 | 289419 710001 55 | SC | Corupá | 1 | 2011 | 14726 5 | 6 | R\$ 2.906,24 |
| 754 | 2074479 8000193 | 207447 980001 93 | SC | Criciúma | 1 | 3226 | 18670 8 | 121 | R\$ 81.529,76 |
| 755 | 4282581 6000102 | 428258 160001 02 | SC | Cunha Porã | 1 | 1384 | 15781 3 | 12 | R\$ 6.248,96 |
| 756 | 2957151 2000190 | 295715 120001 90 | SC | Estado de Santa Catarina | 1 | 3582 | 86012 32 | 117 | R\$ 144.189,83 |
| 757 | 2194629 5000163 | 219462 950001 63 | SC | Florianópolis | 1 | 3582 | 63282 | 601 | R\$ 687.346,76 |
| 758 | 2899841 1000137 | 289984 110001 37 | SC | Fraiburgo | 1 | 1387 | 26043 6 | 20 | R\$ 22.504,66 |
| 759 | 3387309 3000118 | 338730 930001 18 | SC | Gaspar | 1 | 921 | 00000 00000 00003 9257X | 15 | R\$ 15.220,52 |
| 760 | 3208892 1000144 | 320889 210001 44 | SC | Gravatal | 1 | 2089 | 18311 3 | 1 | R\$ 500,00 |
| 761 | 3429140 8000181 | 342914 080001 81 | SC | Guaramirim | 1 | 2095 | 32805 7 | 16 | R\$ 6.344,89 |
| 762 | 3157313 8000103 | 315731 380001 03 | SC | Ipira | 1 | 5335 | 00000 00000 00000 6257X | 8 | R\$ 10.515,92 |

| | | | | | | | | | |
|------------|--------------------|------------------------|----|----------------|-----|------|----------------------------------|-----|-------------------|
| 763 | 3582972 4000127 | 358297 240001 27 | SC | Ipumirim | 1 | 2834 | 21580 5 | 3 | R\$ 8.710,56 |
| 764 | 2316651 2000128 | 231665 120001 28 | SC | Irani | 1 | 3756 | 16773 8 | 8 | R\$ 2.919,56 |
| 765 | 2326339 4000176 | 232633 940001 76 | SC | Irineópolis | 1 | 2143 | 13156 3 | 6 | R\$ 7.338,23 |
| 766 | 2096303 7000122 | 209630 370001 22 | SC | Itá | 1 | 3635 | 15879 8 | 63 | R\$ 43.109,54 |
| 767 | 3527818 9000163 | 352781 890001 63 | SC | Itajaí | 1 | 305 | 83190 5 | 77 | R\$ 69.211,18 |
| 768 | 3666579 3000105 | 366657 930001 05 | SC | Itapiranga | 1 | 798 | 37350 8 | 31 | R\$ 29.692,54 |
| 769 | 2308588 6000119 | 230858 860001 19 | SC | Itapoá | 1 | 5439 | 11686 6 | 10 | R\$ 9.074,98 |
| 770 | 3384771 7000122 | 338477 170001 22 | SC | Ituporanga | 104 | 1102 | 71041 1 | 5 | R\$ 15.992,85 |
| 771 | 2227688 2000155 | 222768 820001 55 | SC | Jaraguá do Sul | 104 | 2707 | 3075 | 232 | R\$ 278.508,64 |
| 772 | 2199424 1000173 | 219942 410001 73 | SC | Joaçaba | 1 | 137 | 00000 00000 00003 1692X | 83 | R\$ 163.273,41 |
| 773 | 1726370 2000160 | 172637 020001 60 | SC | Joinville | 1 | 3155 | 30000 87 | 166 | R\$ 174.163,75 |
| 774 | 2409412 6000130 | 240941 260001 30 | SC | José Boiteux | 1 | 5437 | 67482 | 10 | R\$ 11.316,74 |
| 775 | 4303593 8000150 | 430359 380001 50 | SC | Lacerdópolis | 1 | 5324 | 63185 | 3 | R\$ 1.780,69 |
| 776 | 2063828 9000186 | 206382 890001 86 | SC | Lages | 1 | 307 | 60005 9 | 133 | R\$ 156.635,21 |
| 777 | 3047211 0000117 | 304721 100001 17 | SC | Laurentino | 1 | 5407 | 83089 | 3 | R\$ 1.065,33 |
| 778 | 2111635 8000154 | 211163 580001 54 | SC | Luzerna | 1 | 5450 | 74217 | 10 | R\$ 4.778,54 |

| | | | | | | | | | |
|------------|--------------------|------------------------|----|--------------|-----|------|------------|-----|-------------------|
| 779 | 3925701 5000175 | 392570 150001 75 | SC | Mafra | 1 | 206 | 39550 1 | 10 | R\$ 18.322,99 |
| 780 | 3943118 9000102 | 394311 890001 02 | SC | Maravilha | 104 | 1077 | 71037 9 | 12 | R\$ 26.583,99 |
| 781 | 2340685 2000189 | 234068 520001 89 | SC | Massaranduba | 104 | 1499 | 201 | 4 | R\$ 4.384,39 |
| 782 | 3421022 3000103 | 342102 230001 03 | SC | Mondaí | 1 | 948 | 33304 2 | 5 | R\$ 3.757,20 |
| 783 | 3221366 4000125 | 322136 640001 25 | SC | Navegantes | 104 | 1879 | 71022 0 | 12 | R\$ 13.283,46 |
| 784 | 2840838 2000106 | 284083 820001 06 | SC | Nova Erechim | 1 | 5395 | 92347 | 5 | R\$ 3.551,68 |
| 785 | 2626858 0000196 | 262685 800001 96 | SC | Paial | 1 | 3635 | 16569 7 | 1 | R\$ 316,74 |
| 786 | 2278844 5000110 | 227884 450001 10 | SC | Palmitos | 1 | 736 | 18077 7 | 51 | R\$ 34.581,01 |
| 787 | 3543465 0000120 | 354346 500001 20 | SC | Penha | 1 | 5411 | 11639 4 | 9 | R\$ 6.081,85 |
| 788 | 2676398 9000189 | 267639 890001 89 | SC | Peritiba | 1 | 5355 | 64505 | 8 | R\$ 3.869,21 |
| 789 | 3468955 0000181 | 346895 500001 81 | SC | Pinhalzinho | 1 | 1392 | 34386 2 | 80 | R\$ 50.952,65 |
| 790 | 2494797 9000178 | 249479 790001 78 | SC | Piratuba | 1 | 3636 | 19387 9 | 1 | R\$ 27,91 |
| 791 | 2249916 0000160 | 224991 600001 60 | SC | Pomerode | 1 | 2474 | 22956 3 | 16 | R\$ 15.918,34 |
| 792 | 3010737 2000182 | 301073 720001 82 | SC | Rio do Sul | 1 | 276 | 62767 4 | 133 | R\$ 136.157,07 |
| 793 | 3951109 1000165 | 395110 910001 65 | SC | Rio Negrinho | 1 | 1394 | 34630 6 | 11 | R\$ 11.910,38 |
| 794 | 2257829 0000198 | 225782 900001 98 | SC | Salto Veloso | 1 | 1760 | 17966 3 | 7 | R\$ 1.588,33 |

| | | | | | | | | | |
|-----|--------------------|------------------------|----|------------------------|-----|------|------------|-----|-------------------|
| 795 | 3427658 6000133 | 342765 860001 33 | SC | Santa Helena | 1 | 5435 | 78026 | 3 | R\$ 377,17 |
| 796 | 2628582 3000102 | 262858 230001 02 | SC | São Bento do Sul | 104 | 628 | 2260 | 60 | R\$ 55.529,45 |
| 797 | 2514055 4000115 | 251405 540001 15 | SC | São Francisco do Sul | 1 | 466 | 28471 8 | 15 | R\$ 15.204,71 |
| 798 | 4227986 1000109 | 422798 610001 09 | SC | São João Batista | 1 | 2629 | 44347 6 | 16 | R\$ 12.755,07 |
| 799 | 3421043 9000160 | 342104 390001 60 | SC | São João do Oeste | 1 | 1929 | 55891 | 33 | R\$ 19.022,16 |
| 800 | 2373983 0000130 | 237398 300001 30 | SC | São José | 1 | 2638 | 56408 7 | 104 | R\$ 90.863,17 |
| 801 | 3493877 3000135 | 349387 730001 35 | SC | São Lourenço do Oeste | 104 | 1884 | 71009 0 | 15 | R\$ 9.211,49 |
| 802 | 2310876 1000167 | 231087 610001 67 | SC | São Pedro de Alcântara | 1 | 1992 | 60283 | 3 | R\$ 569,73 |
| 803 | 3230826 7000137 | 323082 670001 37 | SC | Saudades | 104 | 2894 | 71014 4 | 9 | R\$ 7.088,26 |
| 804 | 2944467 3000112 | 294446 730001 12 | SC | Seara | 104 | 1881 | 71012 4 | 19 | R\$ 8.639,79 |
| 805 | 2893984 0000133 | 289398 400001 33 | SC | Sul Brasil | 1 | 5384 | 92592 | 6 | R\$ 2.135,26 |
| 806 | 2670866 8000181 | 267086 680001 81 | SC | Tijucas | 104 | 1795 | 71001 1 | 39 | R\$ 34.407,68 |
| 807 | 3814814 1000129 | 381481 410001 29 | SC | Trombudo Central | 1 | 3694 | 14354 5 | 12 | R\$ 9.356,25 |
| 808 | 3264233 3000100 | 326423 330001 00 | SC | Tubarão | 104 | 425 | 71034 2 | 109 | R\$ 106.256,47 |
| 809 | 2483512 8000133 | 248351 280001 33 | SC | Vargeão | 1 | 3757 | 13471 6 | 19 | R\$ 26.286,26 |
| 810 | 4377477 4000182 | 437747 740001 82 | SC | Videira | 1 | 403 | 48759 7 | 66 | R\$ 58.385,35 |

| | | | | | | | | | |
|-----|--------------------|------------------------|----|------------------------|-----|------|----------------------------------|-----|-------------------|
| 811 | 2835251 4000125 | 283525 140001 25 | SC | Xavantina | 1 | 4601 | 47414 | 7 | R\$ 13.491,70 |
| 812 | 2481897 1000101 | 248189 710001 01 | SC | Xaxim | 1 | 996 | 28934 5 | 16 | R\$ 15.619,42 |
| 813 | 2400559 5000136 | 240055 950001 36 | SE | Aracaju | 104 | 59 | 6751 | 398 | R\$ 423.771,36 |
| 814 | 9354484 000141 | 935448 400014 1 | SE | Estado de Sergipe | 1 | 3611 | 65854 | 121 | R\$ 134.694,78 |
| 815 | 2740904 2000137 | 274090 420001 37 | SP | Adamantina | 104 | 276 | 60007 10017 | 109 | R\$ 147.214,78 |
| 816 | 3047208 2000138 | 304720 820001 38 | SP | Aguai | 1 | 275 | 00000 00000 00001 9817X | 20 | R\$ 19.534,87 |
| 817 | 4388676 5000183 | 438867 650001 83 | SP | Águas da Prata | 1 | 6955 | 76619 | 6 | R\$ 1.577,62 |
| 818 | 4254539 7000147 | 425453 970001 47 | SP | Águas de Lindóia | 1 | 382 | 17643 5 | 15 | R\$ 14.725,93 |
| 819 | 4090561 7000170 | 409056 170001 70 | SP | Altinópolis | 1 | 1422 | 11940 | 8 | R\$ 11.250,65 |
| 820 | 1841549 1000105 | 184154 910001 05 | SP | Americana | 1 | 319 | 76750 6 | 81 | R\$ 69.772,26 |
| 821 | 2225155 5000149 | 222515 550001 49 | SP | Américo Brasiliense | 1 | 4562 | 11960 49 | 7 | R\$ 3.443,31 |
| 822 | 1534883 9000192 | 153488 390001 92 | SP | Amparo | 1 | 456 | 50360 6 | 40 | R\$ 53.744,20 |
| 823 | 2666943 8000150 | 266694 380001 50 | SP | Andradina | 104 | 280 | 71012 4 | 92 | R\$ 112.723,38 |
| 824 | 2933186 3000123 | 293318 630001 23 | SP | Araçatuba | 1 | 179 | 78734 5 | 93 | R\$ 147.307,28 |
| 825 | 1870424 4000110 | 187042 440001 10 | SP | Aramina | 104 | 900 | 71007 7 | 3 | R\$ 3.639,49 |
| 826 | 1942498 4000166 | 194249 840001 66 | SP | Araraquara | 1 | 82 | 88868 0 | 225 | R\$ 262.212,81 |

| | | | | | | | | | |
|-----|--------------------|------------------------|----|----------------------|-----|------|----------------------------------|-----|-------------------|
| 827 | 3047595 6000100 | 304759 560001 00 | SP | Araras | 1 | 341 | 74446 8 | 34 | R\$ 45.784,70 |
| 828 | 3501992 7000158 | 350199 270001 58 | SP | Arealva | 1 | 6798 | 11100 7 | 1 | R\$ 1.904,41 |
| 829 | 2652837 0000190 | 265283 700001 90 | SP | Artur Nogueira | 1 | 1475 | 26424 5 | 17 | R\$ 33.125,05 |
| 830 | 1783179 8000116 | 178317 980001 16 | SP | Assis | 1 | 223 | 45975 5 | 79 | R\$ 108.466,66 |
| 831 | 2894218 1000194 | 289421 810001 94 | SP | Atibaia | 1 | 6554 | 20113 8 | 29 | R\$ 42.138,96 |
| 832 | 2873724 3000126 | 287372 430001 26 | SP | Avanhandava | 1 | 6672 | 11274 7 | 12 | R\$ 3.845,53 |
| 833 | 3208979 7000131 | 320897 970001 31 | SP | Bady Bassitt | 1 | 7013 | 35460 0 | 20 | R\$ 23.295,93 |
| 834 | 2814751 6000182 | 281475 160001 82 | SP | Bariri | 1 | 198 | 18124 2 | 21 | R\$ 29.542,15 |
| 835 | 2275535 1000145 | 227553 510001 45 | SP | Barra Bonita | 1 | 896 | 28330 4 | 12 | R\$ 12.839,13 |
| 836 | 1564220 4000101 | 156422 040001 01 | SP | Barretos | 1 | 31 | 00000 00000 00004 1865X | 563 | R\$ 997.509,80 |
| 837 | 1765105 4000110 | 176510 540001 10 | SP | Barueri | 104 | 738 | 444 | 34 | R\$ 71.162,19 |
| 838 | 2126667 0000124 | 212666 700001 24 | SP | Bauru | 1 | 6919 | 17006 2 | 236 | R\$ 221.856,10 |
| 839 | 1928113 2000167 | 192811 320001 67 | SP | Bebedouro | 1 | 54 | 73040 8 | 92 | R\$ 237.137,00 |
| 840 | 2084873 1000107 | 208487 310001 07 | SP | Bernardino de Campos | 1 | 4635 | 10778 72 | 8 | R\$ 20.586,63 |
| 841 | 2324840 3000150 | 232484 030001 50 | SP | Birigui | 1 | 348 | 84596 5 | 50 | R\$ 44.413,88 |
| 842 | 4136008 0000173 | 413600 800001 73 | SP | Bocaina | 1 | 6670 | 10039 0 | 4 | R\$ 77.533,00 |

| | | | | | | | | | |
|-----|--------------------|------------------------|----|-------------------------|-----|------|-------------|-----|-------------------|
| 843 | 3952890 9000152 | 395289 090001 52 | SP | Borborema | 1 | 1656 | 15775 9 | 17 | R\$ 19.580,89 |
| 844 | 2378602 0000135 | 237860 200001 35 | SP | Botucatu | 1 | 79 | 61614 1 | 173 | R\$ 284.050,18 |
| 845 | 1905541 4000146 | 190554 140001 46 | SP | Bragança Paulista | 1 | 167 | 67014 6 | 41 | R\$ 48.504,42 |
| 846 | 3636724 8000132 | 363672 480001 32 | SP | Brotas | 1 | 1667 | 13036 19 | 70 | R\$ 170.575,72 |
| 847 | 2608406 0000123 | 260840 600001 23 | SP | Buritama | 104 | 4243 | 304 | 18 | R\$ 47.552,69 |
| 848 | 1758037 8000104 | 175803 780001 04 | SP | Buritizal | 1 | 419 | 36038 4 | 2 | R\$ 1.623,38 |
| 849 | 2635347 3000166 | 263534 730001 66 | SP | Cabreúva | 1 | 4303 | 30524 3 | 4 | R\$ 2.595,07 |
| 850 | 2245037 9000174 | 224503 790001 74 | SP | Caçapava | 104 | 295 | 71001 0 | 38 | R\$ 49.037,92 |
| 851 | 2923401 4000151 | 292340 140001 51 | SP | Cachoeira Paulista | 1 | 3029 | 26793 7 | 148 | R\$ 114.938,64 |
| 852 | 2299199 1000154 | 229919 910001 54 | SP | Caconde | 1 | 1691 | 71366 | 12 | R\$ 8.196,13 |
| 853 | 1949548 2000126 | 194954 820001 26 | SP | Cajamar | 104 | 546 | 71001 4 | 8 | R\$ 4.787,35 |
| 854 | 2158872 3000123 | 215887 230001 23 | SP | Cajuru | 1 | 1703 | 14149 6 | 19 | R\$ 16.693,82 |
| 855 | 1794870 5000138 | 179487 050001 38 | SP | Campinas | 1 | 4203 | 54526 | 657 | R\$ 700.083,19 |
| 856 | 4211517 1000106 | 421151 710001 06 | SP | Campo Limpo Paulista | 1 | 4386 | 13035 11 | 5 | R\$ 2.703,60 |
| 857 | 1690367 2000147 | 169036 720001 47 | SP | Cândido Mota | 1 | 1729 | 16434 8 | 7 | R\$ 11.350,45 |
| 858 | 3002486 1000170 | 300248 610001 70 | SP | Capão Bonito | 1 | 840 | 28557 9 | 4 | R\$ 5.057,54 |

| | | | | | | | | | |
|-----|--------------------|------------------------|----|-------------------|-----|------|-------------|----|------------------|
| 859 | 2034669 3000186 | 203466 930001 86 | SP | Capela do Alto | 1 | 6776 | 11146 38 | 4 | R\$ 1.740,49 |
| 860 | 2764504 8000103 | 276450 480001 03 | SP | Capivari | 1 | 699 | 37723 6 | 71 | R\$ 76.477,48 |
| 861 | 2042313 7000166 | 204231 370001 66 | SP | Caraguatatuba | 104 | 797 | 420 | 39 | R\$ 33.673,22 |
| 862 | 2172412 9000112 | 217241 290001 12 | SP | Carapicuíba | 1 | 1008 | 47544 0 | 19 | R\$ 27.514,09 |
| 863 | 2203849 7000170 | 220384 970001 70 | SP | Casa Branca | 1 | 418 | 10800 91 | 11 | R\$ 12.160,44 |
| 864 | 2152266 8000179 | 215226 680001 79 | SP | Catanduva | 1 | 50 | 52158 2 | 59 | R\$ 66.523,11 |
| 865 | 2287958 1000116 | 228795 810001 16 | SP | Cedral | 1 | 6760 | 10594 5 | 2 | R\$ 48.032,98 |
| 866 | 2925389 4000103 | 292538 940001 03 | SP | Cerquillo | 1 | 1768 | 29175 7 | 30 | R\$ 41.708,64 |
| 867 | 2140135 6000107 | 214013 560001 07 | SP | Chavantes | 1 | 55 | 10652 89 | 9 | R\$ 9.118,57 |
| 868 | 2225893 9000193 | 222589 390001 93 | SP | Clementina | 1 | 348 | 95619 8 | 7 | R\$ 5.178,60 |
| 869 | 3211471 1000183 | 321147 110001 83 | SP | Conchal | 1 | 1790 | 23438 9 | 5 | R\$ 2.181,04 |
| 870 | 2130672 7000171 | 213067 270001 71 | SP | Cordeirópolis | 1 | 4146 | 14890 3 | 1 | R\$ 2.522,78 |
| 871 | 2670488 7000192 | 267048 870001 92 | SP | Cosmópolis | 1 | 2012 | 30593 6 | 13 | R\$ 13.896,62 |
| 872 | 2723883 5000130 | 272388 350001 30 | SP | Cosmorama | 1 | 268 | 44861 3 | 2 | R\$ 722,42 |
| 873 | 1542048 4000103 | 154204 840001 03 | SP | Cotia | 1 | 916 | 74030 6 | 35 | R\$ 39.476,90 |
| 874 | 3172168 4000144 | 317216 840001 44 | SP | Cristais Paulista | 1 | 53 | 91251 4 | 2 | R\$ 430,38 |

| | | | | | | | | | |
|-----|--------------------|------------------------|----|-----------------------------|-----|------|----------------------------------|-----|-------------------|
| 875 | 2292128 6000180 | 229212 860001 80 | SP | Cruzália | 1 | 4310 | 90646 | 11 | R\$ 16.504,26 |
| 876 | 2113254 0000107 | 211325 400001 07 | SP | Cubatão | 1 | 1006 | 75333 5 | 9 | R\$ 8.637,85 |
| 877 | 3133059 9000155 | 313305 990001 55 | SP | Cunha | 1 | 2022 | 21324 1 | 4 | R\$ 5.910,93 |
| 878 | 2809122 6000164 | 280912 260001 64 | SP | Descalvado | 104 | 595 | 60007 10070 | 2 | R\$ 17.029,90 |
| 879 | 3455454 0000139 | 345545 400001 39 | SP | Diadema | 1 | 717 | 11466 88 | 40 | R\$ 51.178,12 |
| 880 | 2672942 9000108 | 267294 290001 08 | SP | Dois Córregos | 1 | 1396 | 23805 8 | 9 | R\$ 167.647,49 |
| 881 | 2012312 7000105 | 201231 270001 05 | SP | Dracena | 1 | 373 | 23954 2 | 114 | R\$ 61.276,53 |
| 882 | 4008593 4000198 | 400859 340001 98 | SP | Duartina | 1 | 2034 | 00000 00000 00001 7193X | 10 | R\$ 6.292,34 |
| 883 | 3837378 6000165 | 383737 860001 65 | SP | Elias Fausto | 1 | 3102 | 16580 8 | 3 | R\$ 4.627,16 |
| 884 | 2671083 1000140 | 267108 310001 40 | SP | Embu-Guaçu | 1 | 4584 | 25000 00 | 3 | R\$ 779,90 |
| 885 | 2440676 2000150 | 244067 620001 50 | SP | Espírito Santo do Pinhal | 1 | 474 | 25299 9 | 45 | R\$ 27.154,51 |
| 886 | 1708789 0000113 | 170878 900001 13 | SP | Estado de São Paulo | 1 | 1897 | 92371 | 468 | R\$ 614.132,29 |
| 887 | 3001936 3000130 | 300193 630001 30 | SP | Estrela d'Oeste | 1 | 2050 | 18581 7 | 8 | R\$ 18.749,67 |
| 888 | 2677729 1000112 | 267772 910001 12 | SP | Fernandópolis | 1 | 402 | 37667 1 | 106 | R\$ 114.601,91 |
| 889 | 2626509 5000169 | 262650 950001 69 | SP | Ferraz de Vasconcelos | 104 | 1192 | 71016 1 | 12 | R\$ 14.575,19 |
| 890 | 2310555 8000137 | 231055 580001 37 | SP | Florínea | 1 | 4310 | 97454 | 1 | R\$ 269,77 |

| | | | | | | | | | |
|-----|--------------------|------------------------|----|------------------|-----|------|-------------|-----|-------------------|
| 891 | 2383433 8000144 | 238343 380001 44 | SP | Franca | 1 | 53 | 85244 9 | 231 | R\$ 246.941,86 |
| 892 | 2788388 0000148 | 278838 800001 48 | SP | Francisco Morato | 1 | 2792 | 32555 4 | 7 | R\$ 8.001,44 |
| 893 | 2044495 5000145 | 204449 550001 45 | SP | Franco da Rocha | 1 | 2072 | 13196 63 | 14 | R\$ 16.510,55 |
| 894 | 3707022 8000168 | 370702 280001 68 | SP | Garça | 1 | 290 | 32404 3 | 137 | R\$ 111.402,39 |
| 895 | 3883164 3000150 | 388316 430001 50 | SP | Glicério | 1 | 6671 | 73539 | 19 | R\$ 9.711,71 |
| 896 | 2219027 3000189 | 221902 730001 89 | SP | Guaíra | 1 | 475 | 10834 73 | 13 | R\$ 26.479,84 |
| 897 | 2672450 3000101 | 267245 030001 01 | SP | Guaraçai | 1 | 6795 | 87254 | 21 | R\$ 24.552,99 |
| 898 | 3486488 5000199 | 348648 850001 99 | SP | Guaraci | 1 | 165 | 38167 5 | 6 | R\$ 11.506,05 |
| 899 | 4347293 0000150 | 434729 300001 50 | SP | Guararapes | 1 | 432 | 32337 3 | 18 | R\$ 26.644,92 |
| 900 | 1804622 1000166 | 180462 210001 66 | SP | Guararema | 1 | 2098 | 15689 2 | 17 | R\$ 15.493,89 |
| 901 | 2289300 0000109 | 228930 000001 09 | SP | Guariba | 104 | 2162 | 678 | 1 | R\$ 961,95 |
| 902 | 2801153 1000107 | 280115 310001 07 | SP | Guarujá | 104 | 979 | 1549 | 128 | R\$ 140.791,29 |
| 903 | 1916942 3000168 | 191694 230001 68 | SP | Guarulhos | 1 | 4770 | 11513 4 | 96 | R\$ 91.921,32 |
| 904 | 3553810 2000140 | 355381 020001 40 | SP | Hortolândia | 1 | 6983 | 41419 0 | 20 | R\$ 12.761,88 |
| 905 | 3975137 8000162 | 397513 780001 62 | SP | Ibaté | 1 | 3144 | 24859 2 | 1 | R\$ 787,10 |
| 906 | 3850330 9000177 | 385033 090001 77 | SP | Ibirá | 1 | 4615 | 11118 | 22 | R\$ 16.700,35 |

| | | | | | | | | | |
|-----|--------------------|------------------------|----|-----------------------|-----|------|----------------------------------|-----|-------------------|
| 907 | 3470087 8000151 | 347008 780001 51 | SP | Ibitinga | 1 | 505 | 32575 9 | 10 | R\$ 4.518,95 |
| 908 | 4260851 8000152 | 426085 180001 52 | SP | Ibiúna | 1 | 825 | 44307 7 | 13 | R\$ 7.747,35 |
| 909 | 1807613 6000140 | 180761 360001 40 | SP | Icém | 1 | 6873 | 00000 00000 00000 9496X | 3 | R\$ 4.040,00 |
| 910 | 2032978 1000170 | 203297 810001 70 | SP | Iepê | 1 | 2120 | 13195 4 | 15 | R\$ 17.826,78 |
| 911 | 2321175 5000130 | 232117 550001 30 | SP | Igarapava | 1 | 419 | 00000 00000 00004 0005X | 18 | R\$ 13.987,41 |
| 912 | 3071329 3000115 | 307132 930001 15 | SP | Ilha Comprida | 1 | 4656 | 14739 7 | 11 | R\$ 3.005,48 |
| 913 | 2272002 1000114 | 227200 210001 14 | SP | Ilha Solteira | 1 | 2833 | 23934 8 | 13 | R\$ 28.607,07 |
| 914 | 1930638 7000137 | 193063 870001 37 | SP | Indaiatuba | 104 | 897 | 71041 2 | 100 | R\$ 94.329,40 |
| 915 | 3230863 6000191 | 323086 360001 91 | SP | Ipaussu | 1 | 6635 | 12736 1 | 3 | R\$ 4.390,36 |
| 916 | 3018355 7000176 | 301835 570001 76 | SP | Iperó | 1 | 4567 | 15960 3 | 6 | R\$ 3.443,57 |
| 917 | 2861997 5000111 | 286199 750001 11 | SP | Iracemápolis | 1 | 4565 | 00000 00000 00001 3614X | 12 | R\$ 17.950,83 |
| 918 | 2942494 3000123 | 294249 430001 23 | SP | Itaberá | 1 | 2145 | 14628 5 | 10 | R\$ 38.878,48 |
| 919 | 2078534 7000102 | 207853 470001 02 | SP | Itapeccerica da Serra | 104 | 981 | 1833 | 7 | R\$ 5.174,18 |
| 920 | 1824933 5000103 | 182493 350001 03 | SP | Itapetininga | 104 | 307 | 1633 | 43 | R\$ 52.452,22 |
| 921 | 3076794 5000102 | 307679 450001 02 | SP | Itapeva | 1 | 510 | 50040 2 | 105 | R\$ 138.238,56 |

| | | | | | | | | | |
|-----|--------------------|------------------------|----|----------------|-----|------|----------------------------------|-----|-------------------|
| 922 | 3145832 0000113 | 314583 200001 13 | SP | Itapevi | 104 | 1228 | 71031 0 | 8 | R\$ 2.828,86 |
| 923 | 2235919 5000101 | 223591 950001 01 | SP | Itapira | 104 | 308 | 870 | 39 | R\$ 34.497,29 |
| 924 | 3330660 0000131 | 333066 000001 31 | SP | Itápolis | 104 | 309 | 71033 3 | 55 | R\$ 49.238,23 |
| 925 | 2919017 8000124 | 291901 780001 24 | SP | Itapuí | 1 | 6645 | 10112 5 | 7 | R\$ 4.128,99 |
| 926 | 1944396 8000110 | 194439 680001 10 | SP | Itatiba | 1 | 799 | 59925 5 | 34 | R\$ 36.929,15 |
| 927 | 1932169 6000186 | 193216 960001 86 | SP | Itobi | 104 | 905 | 60710 015 | 4 | R\$ 6.725,58 |
| 928 | 1802659 3000120 | 180265 930001 20 | SP | Itu | 1 | 354 | 60070 9 | 32 | R\$ 42.146,29 |
| 929 | 2157609 6000100 | 215760 960001 00 | SP | Itupeva | 104 | 3476 | 180 | 15 | R\$ 76.339,05 |
| 930 | 2855931 6000137 | 285593 160001 37 | SP | Ituverava | 1 | 156 | 14060 00 | 160 | R\$ 258.916,12 |
| 931 | 2006317 1000177 | 200631 710001 77 | SP | Jaboticabal | 1 | 269 | 44366 2 | 34 | R\$ 55.234,45 |
| 932 | 1947869 9000128 | 194786 990001 28 | SP | Jacareí | 1 | 683 | 73594 9 | 56 | R\$ 39.956,19 |
| 933 | 1855954 6000142 | 185595 460001 42 | SP | Jaguariúna | 1 | 2200 | 15100 02 | 34 | R\$ 29.669,57 |
| 934 | 1939533 0000151 | 193953 300001 51 | SP | Jardinópolis | 1 | 2211 | 00000 00000 00011 0280X | 49 | R\$ 57.058,81 |
| 935 | 2193561 2000146 | 219356 120001 46 | SP | Jaú | 1 | 27 | 71622 7 | 55 | R\$ 60.842,67 |
| 936 | 3162809 6000160 | 316280 960001 60 | SP | José Bonifácio | 1 | 937 | 36047 3 | 29 | R\$ 52.021,35 |
| 937 | 1749805 3000187 | 174980 530001 87 | SP | Jundiaí | 104 | 316 | 504 | 144 | R\$ 202.399,27 |

| | | | | | | | | | |
|-----|--------------------|------------------------|----|------------------|---|------|----------------------------------|-----|-------------------|
| 938 | 2295058 2000100 | 229505 820001 00 | SP | Junqueirópolis | 1 | 938 | 13030 07 | 20 | R\$ 18.341,55 |
| 939 | 2116279 9000192 | 211627 990001 92 | SP | Leme | 1 | 766 | 47047 3 | 55 | R\$ 77.300,89 |
| 940 | 2699624 5000104 | 269962 450001 04 | SP | Lençóis Paulista | 1 | 573 | 40272 9 | 35 | R\$ 144.896,64 |
| 941 | 2132299 2000143 | 213229 920001 43 | SP | Limeira | 1 | 216 | 11095 29 | 112 | R\$ 142.458,71 |
| 942 | 2278192 2000116 | 227819 220001 16 | SP | Lins | 1 | 58 | 00000 00000 00007 5028X | 29 | R\$ 22.461,76 |
| 943 | 3772913 8000136 | 377291 380001 36 | SP | Lourdes | 1 | 1676 | 17915 9 | 10 | R\$ 17.234,33 |
| 944 | 3143396 3000102 | 314339 630001 02 | SP | Louveira | 1 | 2254 | 27816 5 | 7 | R\$ 4.617,20 |
| 945 | 2117777 0000184 | 211777 700001 84 | SP | Lucélia | 1 | 279 | 17852 7 | 11 | R\$ 7.889,35 |
| 946 | 3189989 8000105 | 318998 980001 05 | SP | Macatuba | 1 | 4610 | 13007 9 | 11 | R\$ 13.218,90 |
| 947 | 4262103 4000143 | 426210 340001 43 | SP | Manduri | 1 | 6788 | 99767 | 22 | R\$ 34.561,68 |
| 948 | 2262051 7000116 | 226205 170001 16 | SP | Marília | 1 | 141 | 68658 1 | 79 | R\$ 75.793,68 |
| 949 | 3246044 4000104 | 324604 440001 04 | SP | Martinópolis | 1 | 310 | 27455 0 | 34 | R\$ 20.523,49 |
| 950 | 2949685 1000159 | 294968 510001 59 | SP | Matão | 1 | 134 | 00000 00000 00013 4000X | 30 | R\$ 21.488,52 |
| 951 | 2097563 1000133 | 209756 310001 33 | SP | Mauá | 1 | 6863 | 75400 5 | 30 | R\$ 17.537,58 |
| 952 | 2888854 4000150 | 288885 440001 50 | SP | Mendonça | 1 | 937 | 35150 4 | 2 | R\$ 2.984,42 |
| 953 | 1878608 1000162 | 187860 810001 62 | SP | Miguelópolis | 1 | 860 | 19845 5 | 9 | R\$ 7.214,28 |

| | | | | | | | | | |
|-----|--------------------|------------------------|----|-------------------|-----|------|--------------|----|-------------------|
| 954 | 3090641 4000145 | 309064 140001 45 | SP | Mineiros do Tietê | 1 | 6576 | 12891 0 | 31 | R\$ 88.249,21 |
| 955 | 2988424 5000100 | 298842 450001 00 | SP | Mirandópolis | 1 | 448 | 19876 5 | 20 | R\$ 15.975,97 |
| 956 | 2912850 6000162 | 291285 060001 62 | SP | Mirassol | 1 | 111 | 43770 0 | 40 | R\$ 49.162,80 |
| 957 | 1712860 9000143 | 171286 090001 43 | SP | Mococa | 1 | 413 | 30992 3 | 96 | R\$ 79.577,82 |
| 958 | 1959887 6000100 | 195988 760001 00 | SP | Mogi das Cruzes | 104 | 350 | 1590 | 86 | R\$ 72.819,37 |
| 959 | 3144579 6000110 | 314457 960001 10 | SP | Mogi Guaçu | 104 | 575 | 71045 4 | 32 | R\$ 32.947,06 |
| 960 | 1940392 7000109 | 194039 270001 09 | SP | Mogi Mirim | 104 | 323 | 60001 363 | 95 | R\$ 89.698,01 |
| 961 | 2494980 8000188 | 249498 080001 88 | SP | Mongaguá | 1 | 4655 | 15568 3 | 9 | R\$ 11.084,64 |
| 962 | 2176694 2000155 | 217669 420001 55 | SP | Monte Alto | 104 | 890 | 20919 0 | 65 | R\$ 44.609,24 |
| 963 | 3515539 7000175 | 351553 970001 75 | SP | Monte Aprazível | 1 | 145 | 17907 8 | 71 | R\$ 49.972,31 |
| 964 | 1944213 9000113 | 194421 390001 13 | SP | Monte Mor | 104 | 1227 | 546 | 9 | R\$ 5.937,28 |
| 965 | 2346781 7000170 | 234678 170001 70 | SP | Morro Agudo | 1 | 2328 | 31895 7 | 69 | R\$ 283.320,21 |
| 966 | 3972233 6000101 | 397223 360001 01 | SP | Morungaba | 1 | 3083 | 16519 0 | 1 | R\$ 446,24 |
| 967 | 2924942 7000100 | 292494 270001 00 | SP | Nova Europa | 1 | 6907 | 12489 3 | 2 | R\$ 2.314,01 |
| 968 | 1997020 8000161 | 199702 080001 61 | SP | Nova Granada | 1 | 146 | 10789 68 | 6 | R\$ 7.074,61 |
| 969 | 3621432 0000191 | 362143 200001 91 | SP | Nova Luzitânia | 1 | 451 | 15831 3 | 2 | R\$ 2.433,04 |

| | | | | | | | | | |
|-----|--------------------|------------------------|----|-----------------------|-----|------|-------------|-----|-------------------|
| 970 | 2119194 9000196 | 211919 490001 96 | SP | Novo Horizonte | 1 | 119 | 20830 2 | 41 | R\$ 59.312,79 |
| 971 | 2373075 5000147 | 237307 550001 47 | SP | Olímpia | 104 | 324 | 2160 | 84 | R\$ 93.510,24 |
| 972 | 1942547 2000114 | 194254 720001 14 | SP | Orlândia | 1 | 118 | 10747 09 | 45 | R\$ 35.873,05 |
| 973 | 2356243 1000147 | 235624 310001 47 | SP | Osvaldo Cruz | 104 | 977 | 61246 | 58 | R\$ 39.333,70 |
| 974 | 1759060 6000127 | 175906 060001 27 | SP | Ourinhos | 104 | 327 | 1322 | 36 | R\$ 57.577,69 |
| 975 | 3443667 4000155 | 344366 740001 55 | SP | Ouroeste | 1 | 4609 | 99007 | 1 | R\$ 33,00 |
| 976 | 2913271 7000179 | 291327 170001 79 | SP | Palmeira d'Oeste | 1 | 2385 | 15227 7 | 2 | R\$ 1.624,21 |
| 977 | 3983791 1000103 | 398379 110001 03 | SP | Paraguaçu Paulista | 1 | 105 | 33612 2 | 8 | R\$ 22.965,15 |
| 978 | 3134473 1000188 | 313447 310001 88 | SP | Paulínia | 1 | 2417 | 56671 3 | 22 | R\$ 24.220,03 |
| 979 | 3925161 8000160 | 392516 180001 60 | SP | Paulo de Faria | 1 | 507 | 17147 6 | 3 | R\$ 8.936,81 |
| 980 | 2792835 9000180 | 279283 590001 80 | SP | Pederneiras | 1 | 189 | 32374 8 | 53 | R\$ 69.537,22 |
| 981 | 2735445 3000172 | 273544 530001 72 | SP | Pedreira | 104 | 741 | 71001 4 | 36 | R\$ 35.803,93 |
| 982 | 2295037 8000199 | 229503 780001 99 | SP | Pedrinhas Paulista | 1 | 4310 | 79510 | 4 | R\$ 75.058,38 |
| 983 | 2910632 0000102 | 291063 200001 02 | SP | Penápolis | 104 | 329 | 71002 2 | 160 | R\$ 331.948,13 |
| 984 | 2307994 7000135 | 230799 470001 35 | SP | Pereira Barreto | 1 | 440 | 23245 9 | 28 | R\$ 42.887,95 |
| 985 | 3156011 4000110 | 315601 140001 10 | SP | Peruíbe | 104 | 1438 | 71013 3 | 25 | R\$ 22.418,64 |

| | | | | | | | | | |
|------|--------------------|------------------------|----|---------------------|-----|------|----------------------------------|-----|-------------------|
| 986 | 1914092 4000111 | 191409 240001 11 | SP | Pindamonhangaba | 1 | 574 | 53080 8 | 28 | R\$ 37.095,00 |
| 987 | 3943906 9000151 | 394390 690001 51 | SP | Piracaia | 1 | 2453 | 19319 4 | 12 | R\$ 7.327,29 |
| 988 | 2553261 2000156 | 255326 120001 56 | SP | Piracicaba | 1 | 56 | 10865 88 | 170 | R\$ 180.721,32 |
| 989 | 2376010 7000133 | 237601 070001 33 | SP | Piraju | 1 | 77 | 00000 00000 00002 1096X | 17 | R\$ 14.709,81 |
| 990 | 4376127 2000117 | 437612 720001 17 | SP | Pirajuí | 1 | 160 | 21062 5 | 5 | R\$ 2.737,17 |
| 991 | 3223300 8000194 | 322330 080001 94 | SP | Pirapozinho | 1 | 7655 | 00000 00000 00000 0183X | 3 | R\$ 3.695,21 |
| 992 | 2104728 9000174 | 210472 890001 74 | SP | Pirassununga | 1 | 65 | 52759 9 | 28 | R\$ 190.018,83 |
| 993 | 3844701 5000175 | 384470 150001 75 | SP | Piratinga | 1 | 2457 | 19467 0 | 12 | R\$ 13.901,25 |
| 994 | 2686667 5000101 | 268666 750001 01 | SP | Poá | 1 | 2466 | 35000 1 | 8 | R\$ 7.160,83 |
| 995 | 4017019 5000132 | 401701 950001 32 | SP | Pompéia | 1 | 328 | 17679 6 | 5 | R\$ 1.153,74 |
| 996 | 3698626 1000170 | 369862 610001 70 | SP | Pontal | 1 | 2477 | 38679 0 | 23 | R\$ 213.206,86 |
| 997 | 2333251 5000194 | 233325 150001 94 | SP | Porto Ferreira | 104 | 740 | 60000 01026 | 32 | R\$ 34.152,48 |
| 998 | 2659621 0000188 | 265962 100001 88 | SP | Potirendaba | 1 | 2494 | 10856 11 | 2 | R\$ 620,04 |
| 999 | 2102445 3000128 | 210244 530001 28 | SP | Praia Grande | 1 | 1412 | 39567 6 | 44 | R\$ 28.410,16 |
| 1000 | 1973261 2000105 | 197326 120001 05 | SP | Presidente Prudente | 104 | 337 | 1556 | 348 | R\$ 495.837,61 |
| 1001 | 2289865 8000103 | 228986 580001 03 | SP | Promissão | 104 | 2785 | 60000 00365 | 12 | R\$ 11.026,38 |

| | | | | | | | | | |
|------------------|--------------------|------------------------|----|------------------------|-----|------|----------------------------------|-----|-------------------|
| 100 2 | 2622175 1000121 | 262217 510001 21 | SP | Quadra | 104 | 359 | 1548 | 3 | R\$ 3.632,54 |
| 100 3 | 4334998 6000112 | 433499 860001 12 | SP | Quatá | 1 | 6619 | 11487 1 | 10 | R\$ 9.469,05 |
| 100 4 | 3408853 1000108 | 340885 310001 08 | SP | Rancharia | 1 | 272 | 22819 2 | 25 | R\$ 33.585,52 |
| 100 5 | 3096367 3000108 | 309636 730001 08 | SP | Reginópolis | 1 | 6614 | 86991 | 25 | R\$ 13.373,12 |
| 100 6 | 3106090 3000191 | 310609 030001 91 | SP | Registro | 1 | 492 | 34113 4 | 41 | R\$ 37.987,59 |
| 100 7 | 3583490 1000163 | 358349 010001 63 | SP | Ribeirão Pires | 1 | 869 | 00000 00000 00005 4759X | 49 | R\$ 15.235,44 |
| 100 8 | 1336005 5000154 | 133600 550001 54 | SP | Ribeirão Preto | 1 | 28 | 10514 90 | 492 | R\$ 630.008,70 |
| 100 9 | 2244098 5000109 | 224409 850001 09 | SP | Rincão | 1 | 6683 | 00000 00000 00000 9305X | 22 | R\$ 17.331,56 |
| 101 0 | 2072106 9000111 | 207210 690001 11 | SP | Rio Claro | 1 | 172 | 76025 0 | 71 | R\$ 61.372,80 |
| 101 1 | 2325915 0000110 | 232591 500001 10 | SP | Rio Grande da Serra | 1 | 4695 | 13933 5 | 2 | R\$ 2.566,68 |
| 101 2 | 3027822 2000131 | 302782 220001 31 | SP | Riolândia | 1 | 5824 | 21687 | 10 | R\$ 3.402,48 |
| 101 3 | 3126726 7000173 | 312672 670001 73 | SP | Sales | 1 | 2759 | 12532 6 | 2 | R\$ 926,31 |
| 101 4 | 2074099 6000189 | 207409 960001 89 | SP | Sales Oliveira | 1 | 6713 | 75841 | 4 | R\$ 15.436,87 |
| 101 5 | 2455512 7000135 | 245551 270001 35 | SP | Salto | 1 | 6658 | 00000 00000 00004 1638X | 19 | R\$ 16.541,35 |
| 101 6 | 1896364 6000130 | 189636 460001 30 | SP | Santa Adélia | 1 | 2568 | 14055 4 | 22 | R\$ 27.565,59 |

| | | | | | | | | | |
|------------------|--------------------|------------------------|----|-------------------------------|-----|------|----------------|-----|-------------------|
| 101 7 | 1699600 9000134 | 169960 090001 34 | SP | Santa Bárbara d'Oeste | 104 | 960 | 60000 01561 | 19 | R\$ 15.678,13 |
| 101 8 | 2328174 0000149 | 232817 400001 49 | SP | Santa Cruz da Esperança | 104 | 1165 | 71001 6 | 1 | R\$ 870,00 |
| 101 9 | 1816539 7000137 | 181653 970001 37 | SP | Santa Cruz do Rio Pardo | 1 | 218 | 23746 9 | 44 | R\$ 59.550,37 |
| 102 0 | 3074433 5000185 | 307443 350001 85 | SP | Santa Fé do Sul | 1 | 666 | 26767 8 | 19 | R\$ 21.982,13 |
| 102 1 | 2300997 2000142 | 230099 720001 42 | SP | Santa Rita do Passa Quatro | 1 | 2589 | 21090 0 | 20 | R\$ 15.986,54 |
| 102 2 | 2722869 5000110 | 272286 950001 10 | SP | Santa Rosa de Viterbo | 104 | 2142 | 60007 10048 | 18 | R\$ 29.463,55 |
| 102 3 | 4353423 6000110 | 435342 360001 10 | SP | Santo Anastácio | 1 | 113 | 25768 0 | 18 | R\$ 17.287,20 |
| 102 4 | 2834349 4000126 | 283434 940001 26 | SP | Santo André | 1 | 5688 | 81929 8 | 144 | R\$ 133.595,73 |
| 102 5 | 2292218 3000135 | 229221 830001 35 | SP | Santo Antônio de Posse | 1 | 4527 | 12384 6 | 7 | R\$ 5.662,79 |
| 102 6 | 2105512 8000122 | 210551 280001 22 | SP | Santos | 1 | 4 | 86571 0 | 317 | R\$ 299.383,30 |
| 102 7 | 3090670 8000177 | 309067 080001 77 | SP | São Bernardo do Campo | 1 | 427 | 63733 5 | 115 | R\$ 97.600,60 |
| 102 8 | 2494784 0000124 | 249478 400001 24 | SP | São Caetano do Sul | 104 | 347 | 740 | 66 | R\$ 79.991,35 |
| 102 9 | 2470664 4000168 | 247066 440001 68 | SP | São Carlos | 1 | 295 | 78184 3 | 160 | R\$ 110.623,39 |
| 103 0 | 1901175 0000197 | 190117 500001 97 | SP | São João da Boa Vista | 1 | 65 | 46027 3 | 43 | R\$ 43.665,20 |
| 103 1 | 1783140 6000119 | 178314 060001 19 | SP | São Joaquim da Barra | 1 | 873 | 23894 5 | 49 | R\$ 41.756,85 |
| 103 2 | 3542823 1000185 | 354282 310001 85 | SP | São José da Bela Vista | 1 | 6716 | 89656 | 15 | R\$ 22.527,95 |

| | | | | | | | | | |
|------------------|--------------------|------------------------|----|--------------------------|-----|------|----------------|-------|-------------------------|
| 103 3 | 2183875 2000104 | 218387 520001 04 | SP | São José do Rio Pardo | 1 | 66 | 28036 4 | 17 | R\$ 32.513,56 |
| 103 4 | 2373178 8000101 | 237317 880001 01 | SP | São José do Rio Preto | 104 | 631 | 7447 | 475 | R\$ 672.780,24 |
| 103 5 | 3062271 3000158 | 306227 130001 58 | SP | São José dos Campos | 1 | 175 | 94313 4 | 427 | R\$ 413.287,63 |
| 103 6 | 3156484 0000100 | 315648 400001 00 | SP | São Manuel | 1 | 302 | 32286 5 | 9 | R\$ 5.889,12 |
| 103 7 | 2621419 5000166 | 262141 950001 66 | SP | São Paulo | 1 | 1897 | 18770 4 | 1.355 | R\$ 1.616.704,4 3 |
| 103 8 | 2443367 0000160 | 244336 700001 60 | SP | São Sebastião | 1 | 715 | 49554 9 | 24 | R\$ 29.289,89 |
| 103 9 | 2139963 1000103 | 213996 310001 03 | SP | Serrana | 104 | 3479 | 60000 00100 | 11 | R\$ 15.465,99 |
| 104 0 | 2150473 6000177 | 215047 360001 77 | SP | Sertãozinho | 1 | 987 | 62347 4 | 63 | R\$ 153.181,28 |
| 104 1 | 2218308 4000189 | 221830 840001 89 | SP | Sorocaba | 1 | 2923 | 40402 0 | 148 | R\$ 165.440,26 |
| 104 2 | 3147209 2000136 | 314720 920001 36 | SP | Sumaré | 104 | 961 | 71123 8 | 20 | R\$ 12.763,05 |
| 104 3 | 2467839 5000144 | 246783 950001 44 | SP | Suzano | 104 | 642 | 71029 6 | 9 | R\$ 2.795,29 |
| 104 4 | 4181558 3000196 | 418155 830001 96 | SP | Tabatinga | 1 | 6655 | 41815 3 | 3 | R\$ 11.256,91 |
| 104 5 | 2164425 9000145 | 216442 590001 45 | SP | Taboão da Serra | 1 | 2700 | 43220 2 | 18 | R\$ 11.854,87 |
| 104 6 | 2643085 7000135 | 264308 570001 35 | SP | Tambaú | 1 | 2706 | 14270 0 | 19 | R\$ 16.834,31 |
| 104 7 | 2853509 1000189 | 285350 910001 89 | SP | Tanabi | 1 | 622 | 21627 5 | 55 | R\$ 61.946,45 |
| 104 8 | 3663106 3000193 | 366310 630001 93 | SP | Taquarituba | 1 | 2712 | 20745 4 | 26 | R\$ 232.062,95 |

| | | | | | | | | | |
|-------------|--------------------|------------------------|----|----------------------|-----|------|--------------|-----|-------------------|
| 1049 | 2316168 4000109 | 231616 840001 09 | SP | Tatuí | 104 | 359 | 60001 440 | 144 | R\$ 72.830,82 |
| 1050 | 2889571 4000124 | 288957 140001 24 | SP | Tietê | 1 | 713 | 31686 5 | 9 | R\$ 16.996,10 |
| 1051 | 1991832 6000120 | 199183 260001 20 | SP | Torrinha | 1 | 6610 | 90298 | 5 | R\$ 107.521,12 |
| 1052 | 2376932 8000172 | 237693 280001 72 | SP | Tuiuti | 1 | 167 | 49761 4 | 2 | R\$ 2.250,38 |
| 1053 | 2106445 4000104 | 210644 540001 04 | SP | Tupã | 104 | 362 | 67101 70 | 59 | R\$ 279.256,76 |
| 1054 | 2328654 9000190 | 232865 490001 90 | SP | Valparaíso | 1 | 178 | 26088 6 | 22 | R\$ 28.241,31 |
| 1055 | 1928539 2000100 | 192853 920001 00 | SP | Vera Cruz | 1 | 6673 | 11186 4 | 82 | R\$ 92.207,17 |
| 1056 | 2636046 5000147 | 263604 650001 47 | SP | Vinhedo | 104 | 1185 | 71019 8 | 94 | R\$ 146.531,38 |
| 1057 | 3416730 3000115 | 341673 030001 15 | SP | Viradouro | 1 | 2777 | 20439 0 | 35 | R\$ 16.742,10 |
| 1058 | 2597801 5000150 | 259780 150001 50 | SP | Vista Alegre do Alto | 1 | 3697 | 14479 7 | 4 | R\$ 6.762,83 |
| 1059 | 1759417 8000100 | 175941 780001 00 | SP | Votuporanga | 1 | 268 | 38267 1 | 115 | R\$ 131.091,61 |
| 1060 | 1820461 9000183 | 182046 190001 83 | TO | Guaraí | 1 | 2094 | 31976 7 | 10 | R\$ 15.268,85 |
| 1061 | 3556206 8000149 | 355620 680001 49 | TO | Gurupi | 104 | 793 | 71099 9 | 19 | R\$ 20.024,11 |
| 1062 | 2953618 9000113 | 295361 890001 13 | TO | Palmas | 1 | 3615 | 60360 0 | 74 | R\$ 73.332,64 |
| 1063 | 2842378 7000113 | 284237 870001 13 | TO | Palmeirópolis | 1 | 4608 | 15235 8 | 10 | R\$ 8.612,07 |
| 1064 | 2923533 8000104 | 292353 380001 04 | TO | Porto Nacional | 1 | 1117 | 45164 9 | 14 | R\$ 8.206,80 |

| | | |
|-------|--------|--------------------------|
| TOTAL | 59.571 | R\$ 75.616.115, 36 |
|-------|--------|--------------------------|



ANEXO III – PROPOSTAS PRIORIZADAS NA 5ª CNDPI

| PROPOSTAS PRIORIZADAS - 5ª CNDPI | | |
|--|--|--|
| Eixo 1 - Direitos Fundamentais na Construção/Efetivação das Políticas Públicas Subeixo 1: Saúde, Assistência Social, Previdência | | |
| 1 | Assistência Social – Serviços | Garantir, ampliar e aprimorar, com financiamento adequado e regular, recursos de custeio e investimento para o acesso da população idosa às políticas públicas e aos equipamentos, programas, projetos e serviços da assistência social, contemplando: (a) implantação de Centros de Referência de Assistência Social (CRAS); (b) implantação das ILPIs; (c) implantação dos serviços de proteção especial de média complexidade; (d) alteração da lei de responsabilidade fiscal, flexibilizando a contratação de equipe técnica para atuar atendendo a pessoa idosa no serviço de proteção básica e especial; e (e) fomento a novos estudos sobre as legislações e normatizações para a atualização da Norma Operacional Básica de Recursos Humanos do SUAS (NOB-RH/SUAS), visando à ampliação das equipes mínimas dos serviços socioassistenciais e o fortalecimento da intersetorialidade na Rede de Políticas Públicas. |
| 2 | Assistência Social - Espaços de acolhimento e convivência e Recursos para o SUAS | Ampliar os recursos financeiros do SUAS, para a criação, melhoria e/ou ampliação de espaços de acolhimento, de convivência, ações e serviços de Proteção Básica e Proteção Especial voltados para a pessoa idosa, mantidos pelo poder público e por organizações não governamentais, garantindo o reordenamento destes serviços, a capacidade instalada de equipamentos e o atendimento das pessoas idosas em situação de risco, vulnerabilidade social e vítimas de violência ou violação de direitos, criando ambientes seguros e livres de preconceitos. |
| 3 | Assistência Social - Cuidador de pessoa idosa | Regulamentar a profissão de cuidador de pessoas idosas, formal e informal, e garantir a qualificação deste profissional, fornecendo treinamentos e um canal permanente de apoio e suporte técnico. |
| 4 | Saúde - Centros Especializados | Garantir orçamento, com cofinanciamento de todos os entes federados, para a implantação, implementação e manutenção, em todo o território nacional, de Centros Especializados em Atenção à Saúde da Pessoa Idosa, considerando as especificidades regionais e a necessidade de equipes multiprofissionais, com o objetivo de qualificar o atendimento à pessoa idosa, garantir seu acesso aos serviços de saúde e priorizar a marcação de consultas com especialistas, cirurgias e exames de acordo com a classificação de risco. |
| 5 | Saúde - Atendimento domiciliar | Ampliar e financiar as equipes de atendimento domiciliar e transformar o Programa Acompanhante de Idosos (PAI) em política nacional de atendimento domiciliar à pessoa idosa, disponibilizando médicos e profissionais multidisciplinares para atendimento domiciliar em todo o território nacional, de modo a garantir o atendimento, acompanhamento e monitoramento de pessoas idosas com a saúde comprometida. |
| Eixo 1 - Direitos Fundamentais na Construção/Efetivação das Políticas Públicas Subeixo 2: Moradia, Transporte, Cultura, Esporte e Lazer | | |

| | | |
|---|---|---|
| 1 | Moradia - Programas Habitacionais | Garantir apoio financeiro e técnico para a criação e instalação de moradias compartilhadas para idosos a partir de 60 anos, prioritariamente de baixa renda, com espaços adequados à realização de trabalhos no sistema cooperativo, a exercícios, cultura e lazer, com o objetivo de se tornar autossustentável e promover a inserção da pessoa idosa como elemento ativo na comunidade do entorno do qual a moradia faz parte. |
| 2 | Cultura, Esporte e Lazer – Geral | Elaborar leis (municipais, estaduais e nacionais) que destinem recursos específicos para a implantação de projetos de cultura, esporte e lazer para as pessoas idosas, de modo a promover sua integração, reabilitação e socialização, incluindo: (a) criação e manutenção de espaços públicos e gratuitos de convivência (praças, parques, Academias da Terceira Idade, salas de aula, quadras esportivas e outros); (b) fomento à prática de atividades esportivas adequadas; (c) promoção de atividades de dança, artes cênicas, literatura, teatro, artes plásticas, música e artesanato; e (d) desenvolvimento de programas de turismo para a pessoa idosa. Garantir, em todos os casos, a contratação de profissionais multidisciplinares capacitados e o fornecimento dos materiais e equipamentos necessários, assegurando acessibilidade, segurança e protagonismo à pessoa idosa. |
| 3 | Moradia - Acessibilidade | Ampliar os programas habitacionais destinados à população idosa, com a alteração do artigo 38 do Estatuto do Idoso, reservando um mínimo de 10% das unidades construídas em diferentes projetos habitacionais às pessoas idosas, preferencialmente àquelas com deficiência ou em condições de vulnerabilidade social. Garantir que as moradias sejam adaptadas e acessíveis, obedecendo normas e parâmetros técnicos, e/ou ofertar crédito para a construção, reforma, ampliação e adaptação de moradias para a pessoa idosa. Assegurar a infraestrutura básica necessária (água, energia elétrica, saneamento etc.). |
| 4 | Acessibilidade | Garantir acessibilidade nos espaços públicos e privados, nas vias e calçamentos urbanos e semiurbanos, por meio de ações de promoção à acessibilidade da pessoa idosa, incluindo: a construção de calçadas e rampas; o aumento do número de sinaleiras bem como considerar a eficiência na localização das mesmas; a adequação do sistema de sinalização, com implantação de sinal inteligente que possua maior tempo nos cruzamentos das ruas e avenidas; a isenção da taxa cobrada para utilização das vagas destinadas ao idoso; a disponibilização de elevadores onde houver escadas, em parques de diversões, inclusive aquáticos, para acesso das pessoas idosas; e a responsabilização do servidor ou administrador público que deixar de observar o cumprimento dos padrões estabelecidos nas normas técnicas. |
| 5 | Cultura, Esporte e Lazer - Centros de convivência | Criar, ampliar e financiar, por meio do Fundo Nacional do Idoso, com recursos das três esferas de governo, Centros de Convivência para a Pessoa Idosa, viabilizando programas e projetos permanentes na área de esportes, cultura e lazer para o atendimento a este segmento, garantindo recursos humanos com formação específica e materiais permanentes e de consumo para a realização de palestras, seminários, atividades e práticas esportivas, artísticas e de lazer. |

Eixo 2 - Educação: assegurando direitos e emancipação humana

| | | |
|---|--|---|
| 1 | Acesso à educação – Alfabetização, EJA e Ensino técnico e profissionalizante | <p>Promover a inserção da pessoa idosa em modalidades do ensino regular, desde a alfabetização, desburocratizando o programa Brasil Alfabetizado para a formação de turmas exclusivas de pessoas idosas; reestruturar e implementar a Educação de Jovens e Adultos (EJA) nos Sistemas Estaduais de Ensino, considerando as populações idosas que não tiveram acesso à escolaridade básica, a partir da alfabetização, conforme o art. 2º, § 5º da Resolução nº 343, de 11 de abril de 2018, ou mesmo a criação de um programa específico para atender pessoas idosas nesta modalidade de ensino; ampliar os programas e cursos técnicos e profissionalizantes voltados para a pessoa idosa, em parceria com o Sistema "S" e Institutos Federais, promovendo a articulação entre as Secretarias de Trabalho e Educação e empresas privadas, com vistas à reinserção desse segmento no mercado de trabalho e à ampliação da sua empregabilidade, envolvendo, em todas as ações mencionadas, as três esferas de governo, a iniciativa privada e organizações não governamentais, de modo a proporcionar à pessoa idosa: espaços educacionais acessíveis, adequados e inclusivos; currículos, metodologias e materiais pedagógicos adaptados às suas necessidades; dias e horários flexíveis.</p> |
| 2 | Cursos livres e Inclusão digital | <p>Criar programas educacionais de cursos livres, oficinas e intercâmbios com temáticas voltadas para a pessoa idosa, como: endividamento, educação financeira, empreendedorismo, segurança doméstica, segurança alimentar, inclusão digital, arte, cultura, turismo, comunicação, relações intergeracionais e direitos e deveres da pessoa idosa, com destaque para a garantia da inclusão digital e tecnológica das pessoas idosas, estimulando: (a) implantação de telecentros, com acessibilidade e considerando a demanda do território; (b) disponibilização de internet banda larga gratuita nos centros de pessoas idosas e locais de serviços que atendem este público-alvo; (c) oferta de cursos de informática com metodologias específicas; e (d) criação de programa de educação tecnológica/digital para pessoas idosas em escolas públicas, com tutores capacitados para a inclusão digital da pessoa idosa.</p> |
| 3 | Formação - Cuidadores e Profissionais da Rede | <p>Fornecer formação permanente e continuada para todos os profissionais envolvidos com o atendimento à pessoa idosa, das redes pública e privada (recursos humanos que atuam no SUS, SUAS e sistemas afins; professores e demais profissionais da educação; conselheiros dos conselhos de direitos da pessoa idosa, membros de organizações da sociedade civil e familiares), ofertando cursos sobre temas como: (a) gerontologia; (b) atendimento humanizado; (c) direitos humanos, sociais e políticos da pessoa idosa; (d) estatuto do idoso e demais legislações correlatas; (e) dimensões de gênero e sexualidade da pessoa idosa, entre outros, no intuito de capacitar estes profissionais a atender a população idosa, possibilitando a identificação de vulnerabilidade e violações de direitos. Promover, ainda, a capacitação dos cuidadores de idosos, por meio de oferta de cursos profissionalizantes pelas Secretarias de Educação e Saúde, com regulamentação e sugestão de conteúdo programático e carga horária mínima, com repasses da União e dos Estados, visando uma prática profissional qualificada.</p> |

| | | |
|---|---|---|
| 4 | Formação de Profissionais da Rede e Programas de Extensão | Estabelecer parcerias com as Universidades Públicas, Universidades Abertas e outras instituições envolvidas com a temática da pessoa idosa para manter e ampliar projetos e programas de extensão visando a inclusão educacional e social deste público, bem como fornecer formação permanente e continuada para todos os profissionais envolvidos com o atendimento à pessoa idosa, das redes pública e privada (recursos humanos que atuam no SUS, SUAS e sistemas afins; professores e demais profissionais da educação; conselheiros dos conselhos de direitos da pessoa idosa, membros de organizações da sociedade civil; cuidadores e familiares), ofertando cursos com o objetivo de capacitar estes profissionais a atender as necessidades da população idosa com respeito e dignidade, bem como a identificar situações de vulnerabilidade e violações de direitos enfrentadas, garantindo um fluxo efetivo de atendimento e intervenções. |
| 5 | Campanhas Educativas | Promover, em parceria com os demais órgãos da rede de promoção e proteção dos direitos das pessoa idosa, ações e campanhas educativas, audiências públicas, palestras e mobilizações intergeracionais voltados à conscientização da sociedade sobre temáticas pertinentes aos direitos, valorização e dignidade da pessoa idosa, através de meios como televisão, redes sociais, rádio, revistas e materiais informativos (cartilhas, manuais, panfletos, folders), instituindo-se em níveis nacional, estadual e municipal a Semana de Direitos da Pessoa Idosa, por meio de lei, para se garantir a realização deste trabalho educativo. |

Eixo 3 - Enfrentamento da Violação dos Direitos Humanos da Pessoa Idosa

| | | |
|---|--|---|
| 1 | Fiscalização - Abusos e Fraudes Financeiras | Garantir a fiscalização dos bancos e demais instituições financeiras no que concerne a empréstimos consignados e financiamentos oferecidos a aposentados, por meio de ações como: (a) criação de critérios mais rígidos para evitar abusos; (b) respeito ao limite dos 30%; (c) requisição ao Ministério Público de ações de inibição junto às empresas financeiras que assediam as pessoas idosas, em especial os que recebem o BPC; (d) exigência da presença do titular do benefício quando da contratação do empréstimo e outras formas de coibir a utilização de linhas de crédito por terceiros; (e) implementação de sistema informatizado para acompanhamento dos benefícios e dos dias de pagamento da pessoa idosa; e (f) criação de mecanismos que impeçam o repasse dos dados cadastrais de pessoas idosas para bancos e outras instituições. |
| 2 | Acesso à Justiça - Delegacias Especializadas | Criar nas Delegacias da Polícia Civil, setores especializados na proteção, apoio, atendimento e defesa das pessoas idosas, de modo a priorizar investigações que envolvem pessoas vítimas de violência com mais de 60 anos de idade. Estes órgãos especializados na defesa de direitos da pessoa idosa devem dispor de equipes multidisciplinares, recursos suficientes (humanos, técnicos, orçamentários e financeiros) e instalações físicas adequadas. Além disso, disponibilizar local de acolhimento caso seja comprovado que a pessoa idosa esteve em situação de risco e/ou vulnerabilidade que a impede de retornar ao seu lar e/ou local de residência ou convívio. |

| | | |
|--|---------------------------------|---|
| 3 | Combate à violência - Campanhas | Promover, incentivar, articular e assegurar os recursos, em todos os espaços públicos, envolvendo as três esferas de governo, para a realização de campanhas educativas contínuas, via televisão, rádios, redes sociais, jornais, materiais impressos e outros meios, com foco na prevenção, combate e enfrentamento à violação de direitos e a todo tipo de violência contra a pessoa idosa, principalmente aquelas em situação de vulnerabilidade. As campanhas devem englobar os seguintes objetivos: (a) promover a conscientização da população sobre o processo de envelhecimento e os direitos da pessoa idosa; (b) aprimorar e ampliar a divulgação dos diferentes serviços, locais e canais de denúncia, com destaque para o Disque 100, dando publicidade do resultado das denúncias/encaminhamentos, visando com isso, estimular as pessoas a continuar denunciando; (c) sensibilizar a sociedade a denunciar aos órgãos competentes, por meio de ouvidorias, internet e plantões permanentes; (d) combater a segregação, infantilização e estigmatização; (e) divulgar as políticas públicas e os serviços prestados pelo Sistema de Garantia de Direitos no enfrentamento à violência e violações de direitos da pessoa idosa. |
| 4 | Unidades de Acolhimento | Criar, implantar e ampliar espaços de acolhimento temporário, de curto e médio prazo, voltados para pessoas idosas vítimas de violência familiar e/ou em situação de violação de direitos, cofinanciados pelo governo federal e estadual e contando também com financiamento privado. Estes espaços devem funcionar como órgãos de proteção à pessoa idosa vítima de violência e maus tratos, trabalhando com famílias e cuidadores, em articulação com a saúde e a assistência social. |
| 5 | Fundo da pessoa idosa | Garantir, no plano plurianual, o mínimo de 3% dos recursos orçamentários das três esferas de governo para os Fundos dos Direitos dos Idosos, a serem aplicados em projetos, serviços e políticas públicas para a efetivação dos direitos da pessoa idosa; bem como propor leis que possibilitem maior flexibilidade para a movimentação dos recursos dos fundos, de acordo com as necessidades dos projetos das instituições. |
| Eixo 4 - Os Conselhos de Direitos: seu papel na efetivação do controle social na geração e implementação das políticas públicas | | |
| 1 | Divulgação | Realizar campanhas, utilizando televisão, rádio, redes sociais, panfletos e eventos diversos, com linguagem acessível às pessoas idosas, com o objetivo de divulgar amplamente as ações dos Conselhos de Direitos da Pessoa Idosa, abordando temas como: (a) direitos da a pessoa idosa; (b) benefícios e serviços disponíveis para o segmento; (c) deveres da família e do poder público; (d) tipos de violação de direitos da pessoa idosa; (e) importância da atuação dos Conselhos de Direitos da Pessoa Idosa e seu papel de controle social. Além disso, criar e implementar ferramentas permanentes de divulgação e articulação, incluindo plataformas de dados sobre o atendimento à pessoa idosa, observatório de boas práticas e portal ou página na internet que permita o cadastramento de Conselhos, a troca de informações e a divulgação de telefones, endereços, listagem de membros e ações realizadas. |

| | | |
|---|--------------------------|---|
| 2 | Articulação | Promover, por meio de articulação do CNDI, a integração entre os Conselhos de Direitos da Pessoa Idosa das esferas municipal, estadual e federal, bem como entre estes e os demais conselhos de direitos, órgãos do Poder Público, Judiciário, organizações não governamentais e outros atores da rede de atendimento, visando conhecer as atribuições de cada entidade no atendimento à pessoa idosa e, conseqüentemente, fortalecer as políticas públicas, qualificar os encaminhamentos realizados e o controle social. |
| 3 | Conferências | Garantir financiamento, divulgação e apoio logístico para a realização das Conferências municipais, estaduais e nacional, a cada quatro anos, precedidas de pré-conferências, para que todos os participantes se apoderem dos temas, facilitando a troca de conhecimentos e a elaboração de propostas importantes para as pessoas idosas. Assegurar, ainda, a efetivação das ações deliberadas na V Conferência, com financiamento adequado e criação de instrumentos de monitoramento que propiciem o acompanhamento da implementação das deliberações das Conferências. |
| 4 | Formação de Conselheiros | Promover e financiar formação/capacitação permanente, continuada e obrigatória para todos os membros dos Conselhos Municipais, Estaduais e Nacional dos Direitos da Pessoa Idosa, bem como para os demais profissionais que atuam na Política Nacional da Pessoa Idosa, nas três instâncias governamentais, com material informativo e normativas nacionais elaboradas pelo CNDI e desenvolvidas pelos CEIs, nos respectivos estados, abordando temas como: (a) direitos sociais e políticos da pessoa idosa; (b) combate a violências e violações de direitos; (c) dimensões de gênero e sexualidade; e (d) prevenção de IST/AIDS. Para tanto, estabelecer parcerias entre governos e sociedade civil (universidades públicas e privadas e outros órgãos governamentais e não governamentais), de modo a fortalecer a atuação dos Conselhos. |
| 5 | EC 95 | Articular com o Poder Legislativo a revogação da Emenda Constitucional nº 95, que impõe o congelamento de investimentos públicos por 20 (vinte) anos, afetando áreas como a saúde (SUS) e a educação, bem como do Decreto nº 9.759, de 11 de abril de 2019, que extingue os Conselhos. |



**CONSELHO NACIONAL DOS
DIREITOS DA PESSOA IDOSA**

SECRETARIA NACIONAL DE
PROMOÇÃO E DEFESA
DOS DIREITOS DA PESSOA IDOSA

MINISTÉRIO DA
MULHER, DA FAMÍLIA E
DOS DIREITOS HUMANOS



PÁTRIA AMADA
BRASIL
GOVERNO FEDERAL