

Ministério Público e Controle Interno

Integração para uma atuação contínua e preventiva na era de dados abertos

O que nos trouxe até aqui não nos levará adiante.

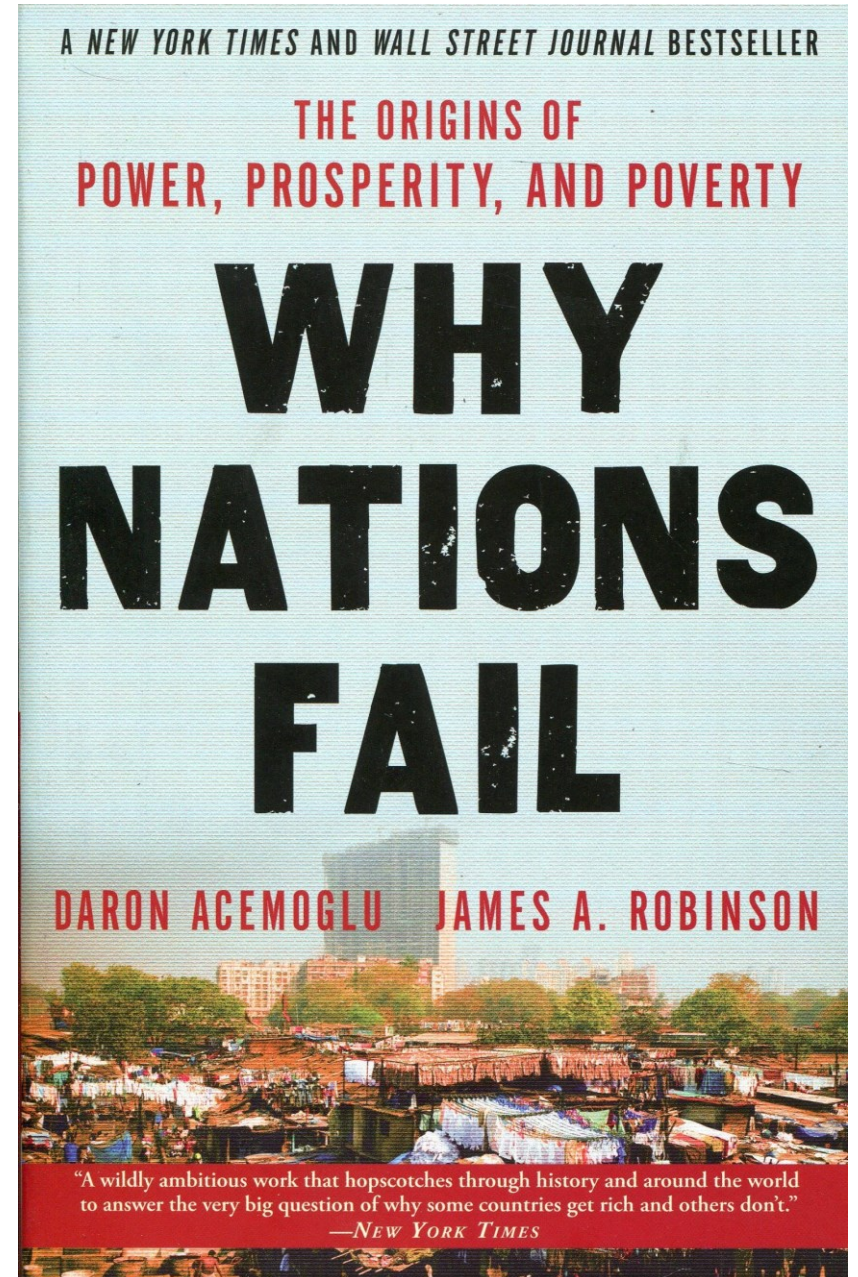

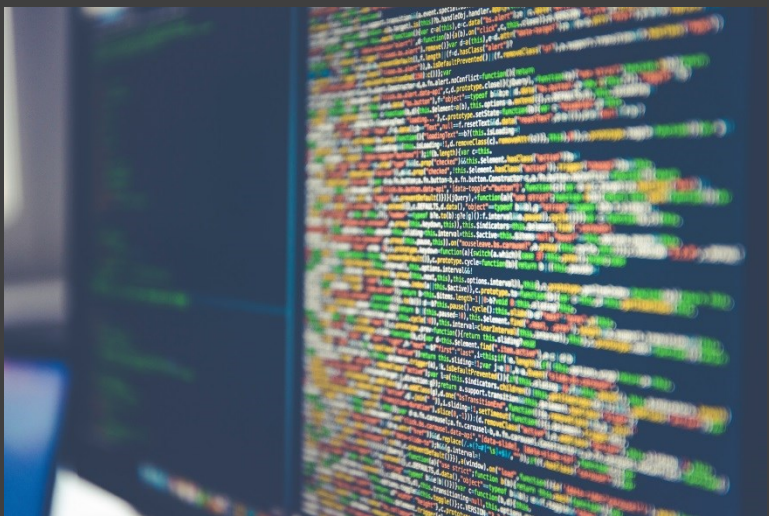

Open
Government
Partnership



O momento convida a mudança

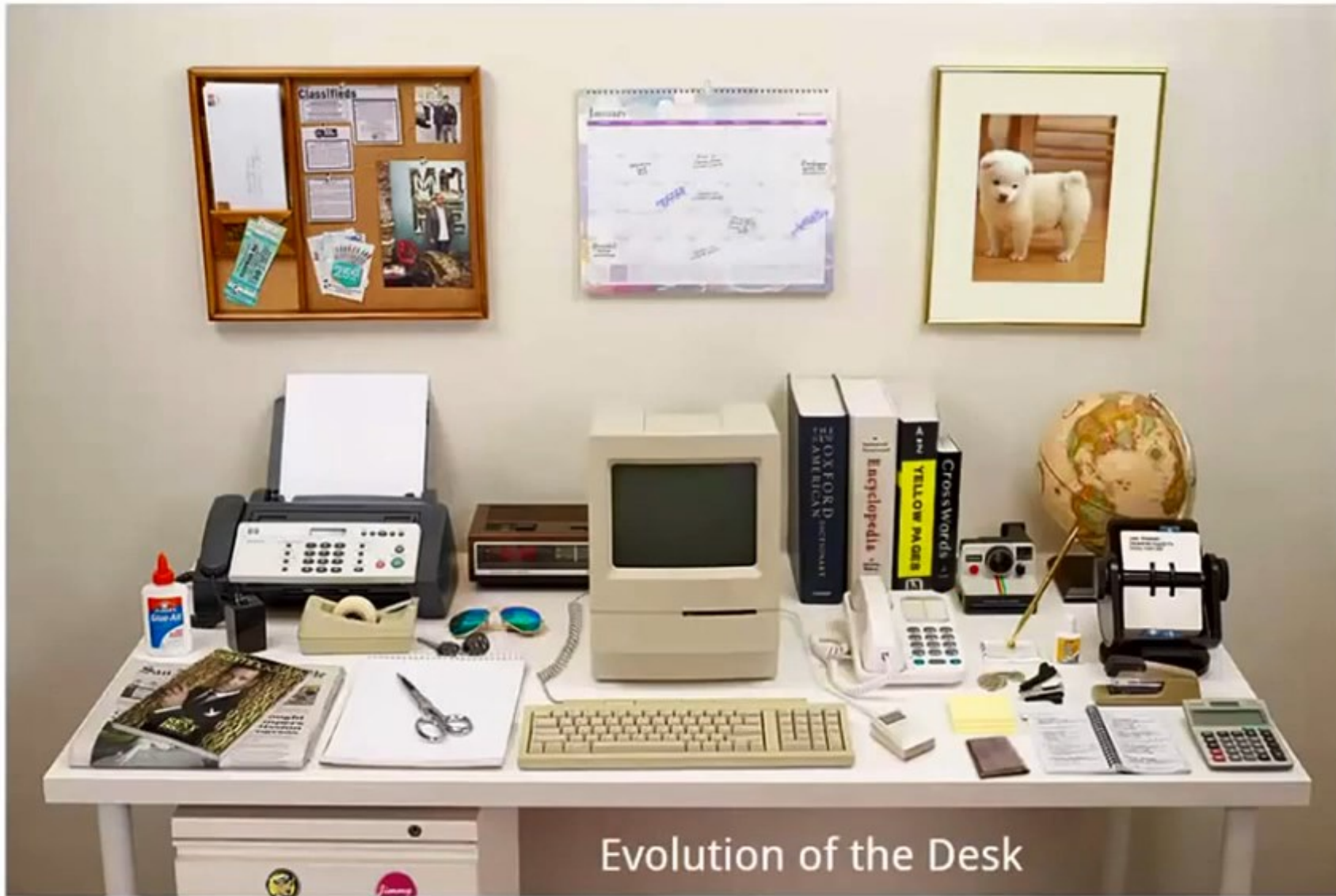

Evolution of the Desk

1982



Photography by doughtonsen.tv
Engineering by Anton Georgiev

MPRJ

MINISTÉRIO PÚBLICO
DO ESTADO DO RIO DE JANEIRO

IC 26/12-A
2013.01145194

3ª PJTCSCAP
IC 1821
06.0009182



Sai o papel, entra a informação digitalizada

Sai a atuação no varejo, entra a visão estratégica

Além do depoimento como meio de prova, entram a extração e processamento de dados quantitativos

Além da função de defesa de direitos, entram a avaliação de políticas públicas e o controle de economicidade/ eficiência

Sai a investigação por intuição, entra o planejamento rigoroso de cada caso

Sai a ilusão de ser o primeiro fiscal de tudo, entra a função de fiscalizar a efetividade do controle interno



CAMADAS DE EXIBIÇÃO

Escolha uma categoria abaixo

< TODAS AS CAMADAS

- SAÚDE
- Alertas de Notificação CIEVS
- Assistência Farmacêutica
- Ciclos de vistorias da Vigilância Epidemiológica
- Complexo Estadual de Regulação
- Equipamentos de Saúde - Contratos com OSS
- Estabelecimentos de Saúde (BASE PARCIAL)
- Levantamento LIRAA para Cidade do Rio de Janeiro
- Levantamento de Índice Rápido para Aedes aegypti (LIRAA)
- Regiões de Saúde do Estado do RJ
- Secretarias e Conselhos Municipais de Saúde
- Vigilância Sanitária
- Vigilância em Saúde

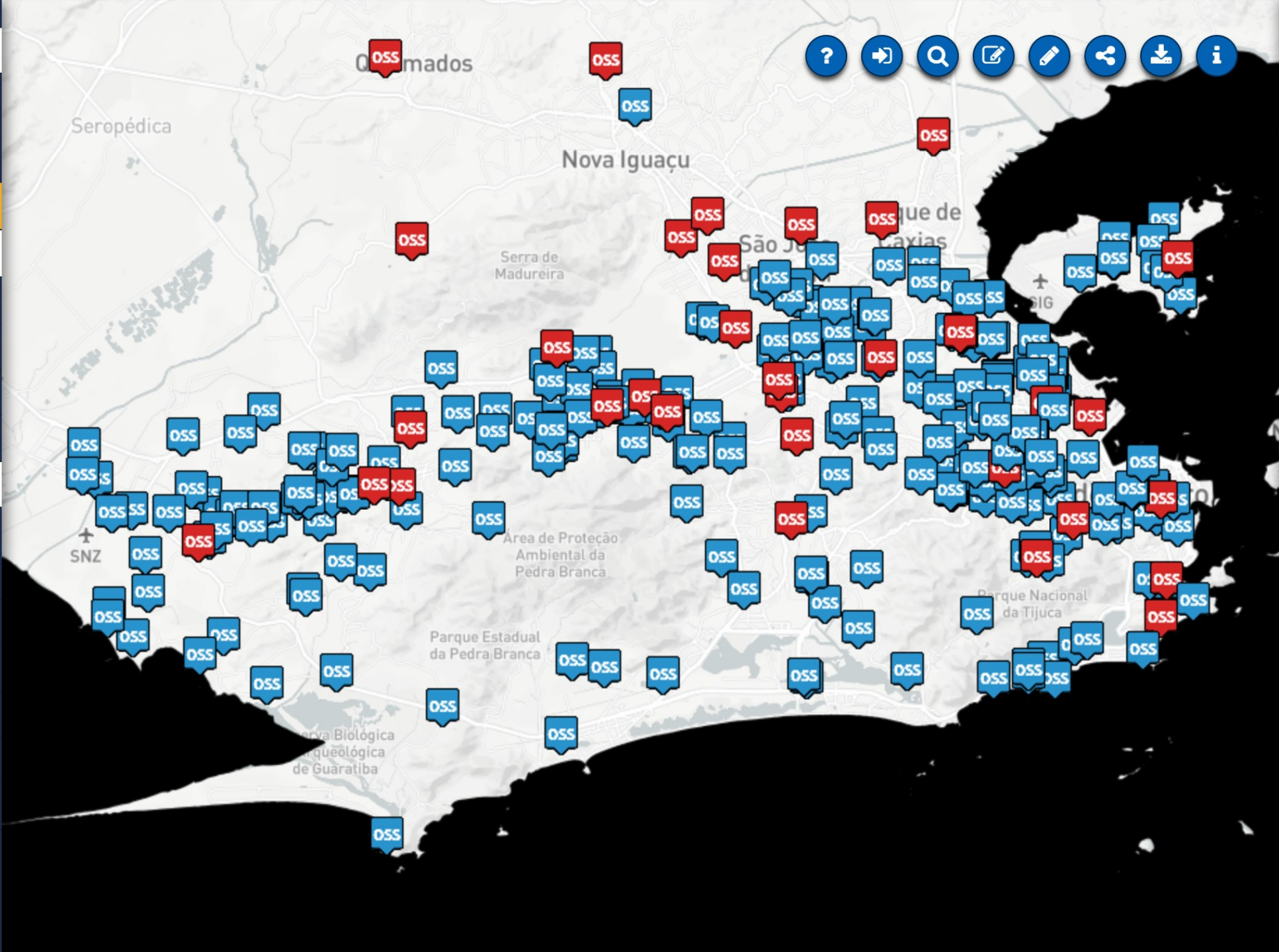

MPedia

Não seguro | 10.32.4.127:3000

MPRJ | MPedia

Sobre Ajuda

ESCOLHA UMA ÁREA

SAÚDE 7 TEMAS

MEIO AMBIENTE 2 TEMAS

EDUCAÇÃO 8 TEMAS

SEGURANÇA 6 TEMAS

PESQUISE POR MUNICÍPIO

sao fr

PESQUISE POR TEMAS

Ex: Turmas por estampa de ensino

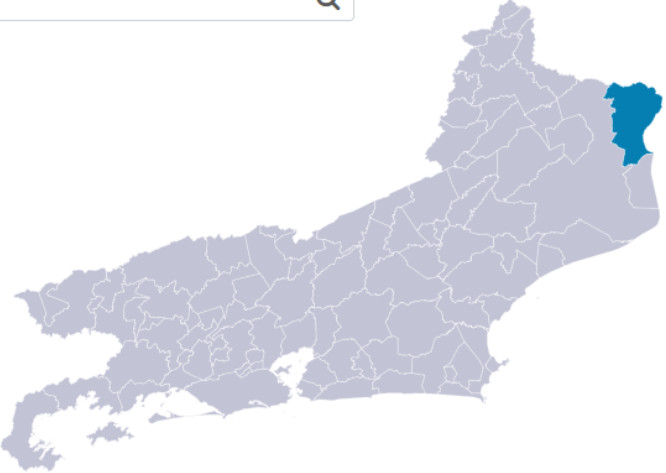

Região Seleccionada:
São Francisco de Itabapoana

População:
41.354

Área:
1.122 km²

Prefeita:
Francimara Azeredo da Silva Barbosa Lemos

EDUCAÇÃO
Indicador INEP - Esforço Docente

EDUCAÇÃO
Indicador INEP - Adequação da Formação Docente

EDUCAÇÃO
Escolas por Esfera Administrativa

EDUCAÇÃO
Proporção de Alunos por Turma

EDUCAÇÃO
Matriculas por Esfera Administrativa

EDUCAÇÃO
Matriculas por Etapa de Ensino

EDUCAÇÃO
Docentes por Esfera Administrativa

EDUCAÇÃO
Docente por Estapa de Ensino

EDUCAÇÃO
Turmas por estapa de ensino

LOPP

LABORATÓRIO DE ANÁLISE DE
ORÇAMENTOS E DE POLÍTICAS PÚBLICAS

MPRJ

CADG

COORDENADORIA DE
ANÁLISES, DIAGNÓSTICOS
E GEOPROCESSAMENTO

MPRJ

Relatório Preliminar de Investigação e Controle de Política Pública

3ª Promotoria de Justiça de Tutela Coletiva da Saúde da Capital

Estado do Rio de Janeiro

**Avaliação de Impactos e Abertura de
Dados no Planejamento e Gestão
Financeira da Saúde**

MPRJ

MINISTÉRIO PÚBLICO
DO ESTADO DO RIO DE JANEIRO



CGU

Resultado das ações de
controle da CGU:
economia de

R\$ 22,38
bilhões
em 6 anos

Fonte: www.cgu.gov.br/assuntos/auditoria-e-fiscalizacao/resultados

Open
Government
Partnership



3º Plano de Ação Nacional

Versão em português

Brasil/2016

Potencial de parceria MPRJ <> CGU

Integração de bases e sistemas

Identidade de objetivos levando a operações conjuntas

Alinhamento estratégico para promover o fortalecimento do controle interno estadual e municipal

Investimento em sistema único de ouvidoria

Formulação e implementação conjunta do primeiro Plano de Abertura de Dados estadual e municipal

Desenvolvimento e compartilhamento de ferramentas de inteligência artificial

“

Talento vence jogos,
mas trabalho em equipe
e inteligência vencem
campeonatos.

Michael Jordan

MPRJ

MINISTÉRIO PÚBLICO
DO ESTADO DO RIO DE JANEIRO

José Eduardo Ciotola Gussem

Procurador-Geral de Justiça