



6ª Reunião Extraordinária CPG Atuns e Afins

04 de novembro de 2024 – Reunião Virtual

BOAS PRÁTICAS PARA REUNIÃO VIRTUAL

- 1. Respeite o tempo estabelecido de fala**
- 2. Levante a 🖐️ (mão) e se inscreva para falar**
- 3. Mantenha o microfone fechado quando não estiver falando, a câmera aberta**
- 4. Assine a lista de presença virtual disponibilizado no chat**
- 5. Não será admitida nenhuma forma de desrespeito**

1. ABERTURA

2. APRESENTAÇÃO DOS MEMBROS

DIÁRIO OFICIAL DA UNIÃO

Publicado em: 05/06/2023 | Edição: 106 | Seção: 2 | Página: 50

Órgão: Ministério da Pesca e Aquicultura/Gabinete do Ministro



PORTARIA MPA Nº 83, DE 1º DE JUNHO DE 2023

O MINISTRO DE ESTADO DA PESCA E AQUICULTURA, no uso das atribuições que lhe conferem o art. 87, parágrafo único, inciso II, da Constituição da República Federativa do Brasil, os incisos II e X do art. 39 da Medida Provisória nº 1.154, de 1º de janeiro de 2023, os incisos II e X do art. 1º do Anexo I do Decreto nº 11.352, de 1º de janeiro de 2023, tendo em vista o disposto na Lei nº 11.959, de 29 de junho de 2009, no Decreto nº 9.191, de 1º de novembro de 2017, na Portaria nº 554, de 21 de janeiro de 2022, da Secretaria de Aquicultura e Pesca do Ministério da Agricultura, Pecuária e Abastecimento, e o que consta no Processo SEI nº 21000.034883/2022-45, resolve:

Art. 1º Ficam designados os membros do Comitê Permanente de Gestão da Pesca e do Uso Sustentável dos Atuns e Afins, da Rede Nacional Colaborativa para Gestão Sustentável dos Recursos Pesqueiros (Rede Pesca Brasil), instituída pelo Decreto nº 10.736, de 29 de junho de 2021, de caráter consultivo e de assessoramento, com objetivo de subsidiar a gestão para o uso sustentável dos recursos pesqueiros.

ÓRGÃOS E ENTIDADES DA ADMINISTRAÇÃO PÚBLICA FEDERAL E ESTADUAL
Portaria MPA nº 83, de 1º de junho de 2023

I. Ministério da Pesca e Aquicultura (MPA)	VII. Instituto Brasileiro do Meio Ambiente e dos Recursos Naturais Renováveis (IBAMA)
II. Ministério do Meio Ambiente e Mudança do Clima (MMA)	VIII. Instituto Chico Mendes de Conservação da Biodiversidade (ICMBio)
III. Ministério do Trabalho e Emprego (MTE)	IX. Secretaria da Agricultura da Pecuária e da Pesca do Estado do Rio Grande do Norte (SAPE/RN)
IV. Ministério da Ciência, Tecnologia e Inovações (MCTI)	X. Secretaria da Pesca e Aquicultura do Estado do Ceará (SPA/CE)
V. Ministério de Portos e Aeroportos (MPA)	XI. Secretaria da Agricultura, Abastecimento, Aquicultura e Pesca do Espírito Santo (SEAG/ES)
VI. Marinha do Brasil (MB/MD)	XII. Secretaria Executiva da Aquicultura e da Pesca de Santa Catarina

INSTITUIÇÕES DA SOCIEDADE ENVOLVIDAS COM A ATIVIDADE PESQUEIRA
Portaria MPA nº 83, de 1º de junho de 2023

I. Associação Brasileira das Indústrias de Pescados (ABIPESCA)	IX. Sindicato da Indústria da Pesca, de Produtos Derivados da Pesca e Armadores de Pesca do Estado do Rio Grande do Sul (SINDIPESCA-RS)
II. Associação Brasileira de Engenharia de Pesca (ABEP)	X. Sindicato da Indústria de Pesca do Estado do Rio Grande do Norte (SINDIPESCA-RN)
III. Associação dos Municípios da Região da Foz do Rio Itajaí (AMFRI)	XI. Sindicato das Indústrias de Frio e Pesca do Estado do Ceará (SINDIFRIO-CE)
IV. Associação Nacional dos Armadores e Proprietários de Embarcações Pesqueiras (PESCABR)	XII. Sindicato das Indústrias de Pesca, da Aquicultura e das Empresas Armadoras, Armadores e Proprietários de Embarcações de Pesca do Estado do Pará (SINPESCA)
V. Coletivo Nacional da Pesca e Aquicultura (CONEPE)	XIII. Sindicato dos Armadores da Pesca do Estado do Rio Grande do Sul (SIDARPES -RS)
VI. Confederação Nacional dos Pescadores e Aquicultores (CNPA)	XIV. Sindicato dos Armadores de Pesca do Estado do Rio de Janeiro (SAPERJ)
VII. Federação Nacional dos Engenheiros de Pesca do Brasil (FAEP-BR)	XV. Sindicato dos Armadores e Indústrias da Pesca de Itajaí e Região (SINDIPI)
VIII. Federação Nacional dos Trabalhadores em Transportes Aquaviários e Afins (FNTTAA)	

3. AGENDA

04 DE NOVEMBRO DE 2024

(09:00 – 13:00)

Pauta única - Estratégias da delegação brasileira na ICCAT e Metodologia utilizada para fornecer os dados para ICCAT .

4. Estratégias da delegação brasileira na ICCAT - SERMOP



3ª Reunião intersessional do Painel 1

9 e 10 novembro 2024

24ª Reunião Especial da Comissão

11 a 18 novembro de 2024

Lymassol - Chipre

MINISTÉRIO DA
PESCA E
AQUICULTURA



AGENDA DA REUNIÃO

1. ESTRUTURA E CALENDÁRIO DA REUNIÃO DA COMISSÃO
2. DELEGAÇÃO BRASILEIRA
3. PONTOS IMPORTANTES PARA O BRASIL NA REUNIÃO

ESTRUTURA DA COMISSÃO

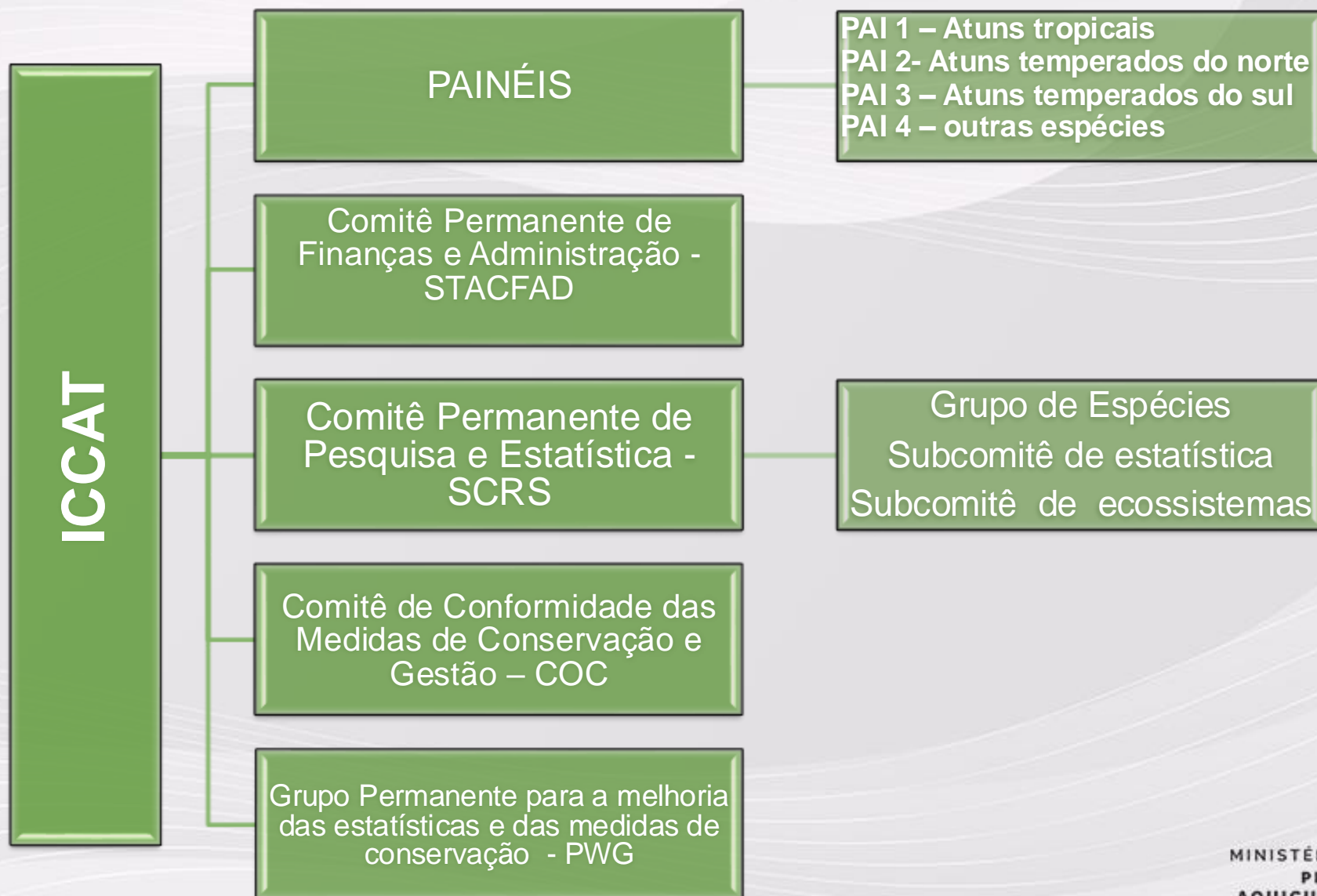

CALENDÁRIO DAS REUNIÕES

31/07/2024 15:50

Tentative schedule for the 2024 Commission meeting
Calendrier provisoire de la réunion 2024 de la Commission
Programa provisional para la reunión de la Comisión de 2024

Day/Time Jour/Heure Día/Hora	8:30-9:00	9:00-10:30		11:00-13:00		14:30-16:00		16:30-18:00	18:00 -19:00
Sat/Sam./Sáb. 9	Registration Inscription Registro	PA1	Coffee break/Pause-café/Pausa café	PA1	Lunch/Déjeuner/Almuerzo	PA1	Coffee break/Pause-café/Pausa café	PA1	
Sun/Dim./Dom. 10		PA1		PA1		PA1		PA1	Officers meeting Réunion des mandataires Reunión de cargos
Mon/Lun./Lun. 11**	Registration/HD Meeting Inscription/Réunion HD Registro/Reunión HD	Opening*/PLE Ouverture*/PLE Apertura*/PLE		PLE		PLE		PLE	
Tues/Mar./Mar. 12		PA1		PA2		PA3		PA4	
Wed/Mer./Miérc. 13		STACFAD		PWG		COC		PA2	
Thurs/Jeu./Juev. 14	HD Meeting (TBD) Réunion HD (TBD) Reunión HD (TBD)	COC		PA4		PWG		PA1	
Fri/Ven./Vier. 15		COC		PA2		STACFAD		PA2	
Sat/Sam./Sáb. 16		COC		PWG		PA4		STACFAD	
Sun/Dim./Dom. 17		PA1		TBD		No meeting Aucune réunion Sin reunion		No meeting Aucune réunion Sin reunión	
Mon/Lun./Lun. 18		TBD		PLE		PLE		PLE	

COC Compliance Committee/Comité d'application/Comité de Cumplimiento

PWG Permanent Working Group for the Improvement of ICCAT Statistics and Conservation Measures/Groupe de travail permanent pour l'amélioration des statistiques et des mesures de conservation de l'ICCAT/Grupo de trabajo permanente para la mejora de las estadísticas y normas de conservación de ICCAT

STACFAD Standing Committee on Finance and Administration/Comité permanent pour les finances et l'administration/Comité permanente de finanzas y administración

PA 1-4 Panels 1 to 4/Sous-commissions 1 à 4/Subcomisiones 1 a 4

PLE Plenary/Plénière/Sesiones plenarias

HD Head Delegate/Chef de délégation/Jefe de delegación

TBD To be decided/A déterminer/Por decidir

ACESSO AOS DOCUMENTOS

<https://www.iccat.int/com2024/index.htm#en>

24th Special Meeting of the Commission
(Limassol, Cyprus, 11-18 Nov. 2024)

ICCAT CICTA CIGAA

Word Docs Statistics TimeTable **FR ES** OBSERVERS DOCS Docs Uploaded

Documents 2024 **CLEAR**

- ✓ GEN **GENERAL**
- ✓ PLE
- ✓ STF
- ✓ COC
- ✓ PWG
- ✓ PA1
- ✓ PA2
- ✓ PA3
- ✓ PA4

GEN-002
TENTATIVE SCHEDULE FOR COMMISSION MEETING 2024 Aug. 1 - 10:00

GEN-003
NUMBER OF DOCUMENTS Oct 10 - 16:28

GEN-004
PANEL MEMBERSHIP Oct 18 - 11:29

GEN-005
ACCESS TO COMMISSION DOCUMENTS Oct 10 - 12:19

GEN-006

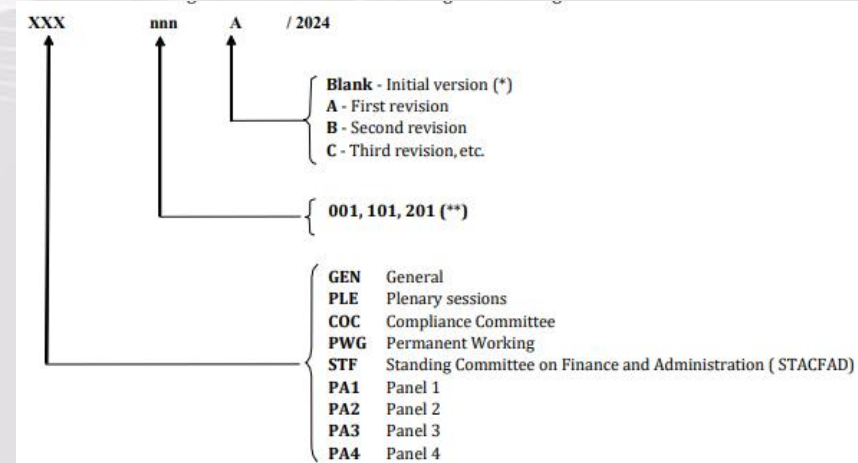

DELEGAÇÃO BRASILEIRA



1. GOVERNO

- ☐ MINISTÉRIO DA PESCA E AQUICULTURA – MPA (Secretarias técnicas, Secretaria Executiva e Assessoria internacional)
- ☐ MARINHA DO BRASIL
- ☐ MINISTÉRIO DAS RELAÇÕES EXTERIORES

2. SETOR PESQUEIRO

- ☐ SINDICATO DE PESCA DO RIO GRANDE DO NORTE
- ☐ ABIPESCA
- ☐ SINDIPI

3. SETOR CIENTÍFICO

- ☐ REPRESENTANTES DO GTC ATUNS E AFINS
- ☐ REPRESENTANTES SCRS - ICCAT

PONTOS DE DESTAQUE PARA O BRASIL NA REUNIÃO



MEDIDAS DE GESTÃO E MANEJO ALBACORA-BANDOLIM – BET (PA1-505_Rev proposta de substituição da 22-01)

PRINCIPAIS PONTOS DE DISCUSSÃO:

- ☐ LIMITE DE CAPTURA GLOBAL DA ALBACORA BANDOLIM – TAC;
- ☐ ALOCAÇÃO DE LIMITE DE CAPTURA;
- ☐ MEDIDAS DE CONTROLE;

4. As an interim measure, the following catch limits for bigeye tuna shall apply for 2025, 2026 and 2027, unless a change in TAC is adopted pursuant to paragraph 3 above:

CPC	Category	Catch limit
EU	A	13,488.71
Japan		13,009.00
Chinese Taipei		9,076.41
China (P.R.)		4,512.08
Brazil	B	6,528.60
Ghana		4,732.53
Curaçao		2,945.87
Senegal		2,938.34
Panama		2,565.36
El Salvador		2,100.00
Belize		2,050.00
Morocco		1,632.18
Côte d'Ivoire		1,420.92
Small harvesters	C	6,000.00

Nova
Proposta do
Chair do PA1

MINISTÉRIO DA
PESCA E
AQUICULTURA



COMITÊ DE CUMPRIMENTO

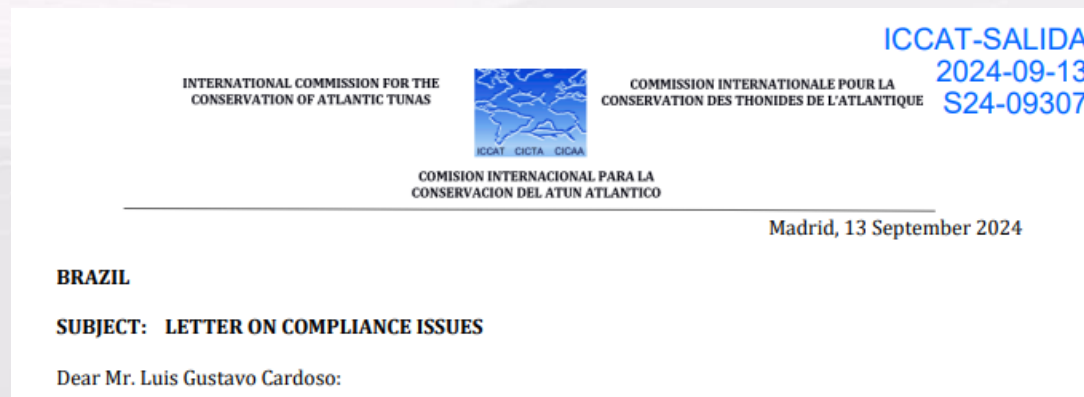

Continuação de extrapolação dos limites de captura de BET, 922,03 t em 2023

Resposta à ICCAT

Em setembro de 2023, o Brasil proibiu os desembarques de BET para suas pescarias de linha de mão e em 15 de dezembro todas as pescarias que interagem com BET foram fechadas. Por favor, veja as Portarias relacionadas abaixo:

- *Portaria Interministerial MPA/MMA N° 02, 28 de março de 2023*
- *Portaria Interministerial MPA/MMA N° 05, 22 de setembro de 2023*
- *Portaria Interministerial MPA/MMA N° 170, 14 de dezembro de 2023*

MINISTÉRIO DA
PESCA E
AQUICULTURA



PROPOSTA BRASIL PAGAMENTO BET

**Draft Recommendation by ICCAT to replace Recommendation 23-02 on Brazil's Bigeye Tuna
payback plan**
(Document submitted by Brazil)

RECOGNISING the overharvest of 1,587.34 t from 2022 and 922.03 t from 2023;

Recomendação aprovada em 2023

O excesso de captura de 1.587,34 de 2022 será pago ao longo de um período de 5 anos, da seguinte forma:

- 2024: 355.34 t
- 2025 a 2028: 308 t.

Proposta para 2024

O excesso de captura restante de 1.232 t relativo à 2022 e o excesso de 922,03 t relativo à 2023 serão pagas ao longo de um período de 4 anos, de 2025 a 2028, da seguinte forma:

- 2025 a 2028: 538,5 t.

AVALIAÇÃO DE ESTRATÉGIAS DE MANEJO PARA O W-SKJ



Decisão baseada
na avaliação de
estoques de 2022

OBJETIVOS DE MANEJO APROVADOS PELO PAINEL 1

1. Os objetivos de manejo para o bonito listrado do Oeste são:
 - (a) Status do estoque: O estoque deve ter 70% ou mais de probabilidade de ocorrer no quadrante verde da matriz de Kobe no médio prazo (4 a 10 anos), usando um período de projeção de 30 anos, conforme determinado pelo SCRS.
 - (b) Segurança: Não deve haver probabilidade maior que 10% de a ação cair abaixo do BLIM ($0,4 \times \text{BMSY}$) em qualquer momento durante o período de projeção de 30 anos.
 - (c) Rendimento: Maximizar os níveis gerais de captura em curto (1-3 anos), médio (4-10 anos) e longo (11-30 anos) prazos.
 - (d) Estabilidade: Quaisquer alterações no TAC entre os períodos de gestão devem ser de 20% ou menos.

→ Para alcançar estes objetivos a TAC seria de aproximadamente 22 mil toneladas

Diminuição
abrupta dos
rendimentos

MINISTÉRIO DA
PESCA E
AQUICULTURA

GOVERNO FEDERAL
BRASIL
UNIÃO E RECONSTRUÇÃO

AVALIAÇÃO DE ESTRATÉGIAS DE MANEJO PARA O W-SKJ



PROPOSTA QUE SERÁ APRESENTADA PELO BRASIL AO PAINEL 1

1. Os objetivos de manejo para o bonito listrado do Oeste são:
 - (a) **Status do estoque:** O estoque deve ter **60%** ou mais de probabilidade de ocorrer no quadrante verde da matriz de Kobe no médio prazo (4 a 10 anos), usando um período de projeção de 30 anos, conforme determinado pelo SCRS.
 - (b) **Segurança:** Não deve haver probabilidade maior que 10% de a ação cair abaixo do BLIM ($0,4 \cdot BMSY$) em qualquer momento durante o período de projeção de 30 anos.
 - (c) **Rendimento:** Maximizar os níveis gerais de captura em curto (1-3 anos), médio (4-10 anos) e longo (11-30 anos) prazos.
 - (d) **Estabilidade:** Quaisquer alterações no TAC entre os períodos de gestão devem ser de 20% ou menos.

→ Com adoção postergada para 2026, para que seja possível avaliar os efeitos dos novos objetivos de manejo

OUTROS TÓPICOS



1. PAINEL 4

- Proposta de recomendação feita pela EU de agregação de várias medidas de gestão para os tubarões (**PA4-805**)
- Proposta de recomendação para obrigar o desembarque de tubarões com as nadadeiras naturalmente aderidas (**PA4-806_Rev_Sponsor2**)

2. MUDANÇAS CLIMÁTICAS

- Discussão do plano de ação → Brasil tende a apoiar, mas com preocupação em relação à limitação de equipe para acompanhar as discussões (**PLE-116**)

3. PWG

- Medidas de inspeção em alto mar → Brasil deve se posicionar para que haja mais discussões antes da implementação devidos aos diversos pontos sensíveis
- Esquema de documentação de capturas (**PWG-403**)

OBRIGADO!

Luís Gustavo Cardoso
(luís.gcardoso@mpa.gov.br)

Secretaria Nacional de Registro, Monitoramento e Pesquisa
Ministério da Pesca e Aquicultura

5. Metodologia utilizada para fornecer os dados para ICCAT – Professor Rodrigo Sant Ana (UNIVALI)



Obrigada!

CPG Atuns e Afins Ministério da Pesca e Aquicultura

cpg-atuns-e-afins@mpa.gov.br

MINISTÉRIO DA
PESCA E
AQUICULTURA

