



Destaques de abril de 2021

(Análise comparativa em relação ao mês anterior - março/20)

- **Demanda:** diminuiu, passando de 82,5 para 81,7 milhões de m³/dia. (↓0,1%)
- **Produção Nacional:** aumento de 126,1 para 131,4 milhões de m³/dia. (↑4,2%)
- **Oferta importada:** diminuição de 40,6 para 34,6 milhões de m³/dia. (↓15%)
- **Preços de gás natural:** preços do contrato Novo Mercado de Gás 21% menores do que o preço no contrato gás importado.
- **Geração Elétrica:** consumo de gás para geração elétrica manteve-se praticamente estável, passando de 32,3 para 32,5 milhões de m³/dia.

Novidades do Mercado de gás

(Notícias e Informações do setor)

- Publicado no Diário Oficial da União em 04/06/2021, o Decreto nº 10.712, que regulamenta a Lei nº 14.134/21, a Nova Lei do Gás. [Acesse aqui](#)
- ANP altera Regimento Interno para atender à Nova Lei do Gás. A outorga de autorizações de importação e exportação passou a ser atribuição da Agência. [Acesse aqui](#)
- Nota Técnica sobre comercialização e formação de preços de gás natural é publicada pela EPE. [Acesse aqui.](#)
- Comitê Técnico Binacional Brasil-Bolívia: nos dias 10 e 11 de junho, reunião serviu para a renovação do diálogo e do intercâmbio sobre o mercado de gás natural. [Acesse aqui.](#)

Sumário

Balanços de Gás Natural • 2

Oferta de Gás Natural • 3

Produção Nacional, Queima de Gás, Reinjeção e Consumo em E&P • 3

Produção Nacional, Consumo nas Atividades de E&P, Queima, Reinjeção • 5

Oferta de Gás Natural Importado • 6

Importação e Reexportação de GNL • 7

Demanda de Gás Natural • 8

Preços e Competitividade • 13

Balanços de Gás Natural em Outros Países • 18

Balanço de Gás Natural • Brasil

BALANÇO DE GÁS NATURAL (em milhões de m ³ /dia)	Média	Média	Média	Média	2021												Média
	2017	2018	2019	2020	jan	fev	mar	abr	mai	jun	jul	ago	set	out	nov	dez	2021
Produção nacional	109,86	111,94	122,43	127,45	136,40	131,09	126,09	131,43									131,25
Reinjeção	27,61	35,10	43,17	54,66	57,81	59,10	59,31	61,02									59,31
Queima e perda	3,77	3,72	4,36	3,37	2,90	3,47	3,17	2,89									3,11
Consumo nas unidades de E&P	13,44	13,74	14,16	14,62	14,63	14,18	14,07	14,67									14,39
Absorção em UPGNs (GLP, C5+)	4,58	4,29	4,21	4,28	3,81	4,38	3,90	3,86									3,99
OFERTA NACIONAL	60,46	55,09	56,53	50,51	57,24	49,95	45,63	48,99									50,45
Importação - Bolívia	24,33	22,11	18,67	17,88	20,38	20,20	20,36	18,68									19,90
Importação - Argentina	0,00	0,00	0,00	0,00	0,00	0,01	0,00	0,00									0,00
Regaseificação de GNL	5,05	6,92	8,28	8,38	20,75	15,75	20,21	15,93									18,16
OFERTA IMPORTADA	29,37	29,03	26,95	26,26	41,13	35,96	40,56	34,61									38,07
OFERTA TOTAL	89,83	84,12	83,48	76,77	98,37	85,91	86,20	83,61									88,52
Consumo - GASBOL	0,79	0,63	0,52	0,41	0,37	0,43	0,41	0,37									0,39
Consumo em outros gasodutos, desequilíbrio, perdas e ajustes	3,48	4,64	5,03	4,28	6,34	3,85	3,27	1,53									3,75
Consumo nos gasodutos, desequilíbrio, perdas e ajustes	4,27	5,27	5,55	4,69	6,71	4,28	3,68	1,90									4,14
Industrial*	40,77	39,75	36,97	36,05	38,07	40,74	40,78	39,98									39,89
Automotivo	5,40	6,06	6,26	5,15	5,33	5,43	5,37	5,32									5,36
Residencial	1,18	1,26	1,27	1,38	1,07	1,07	1,28	1,25									1,17
Comercial	0,78	0,84	0,91	0,67	0,66	0,71	0,70	0,56									0,66
Geração Elétrica	34,25	27,69	29,03	26,08	44,15	31,41	32,30	32,49									35,09
Cogeração	2,65	2,84	2,65	2,17	2,37	2,27	2,08	2,11									2,21
Outros (inclui GNC)	0,53	0,40	0,83	0,58	0,00	0,00	0,00	0,00									0,00
DEMANDA TOTAL	85,56	78,85	77,93	72,08	91,66	81,63	82,51	81,71									84,38

Fontes: ANP, Abegás, Petrobras e TSB.

* Inclui consumo de refinarias, fábricas de fertilizantes e uso do gás como matéria-prima

Balanço Esquemático • Brasil



Balanço de Gás Natural - Malha Interligada

BALANÇO DE GÁS NATURAL Malha Interligada (milhões de m ³ /dia)	Média 2017	Média 2018	Média 2019	Média 2020	2021												Média 2021
					jan	fev	mar	abr	mai	jun	jul	ago	set	out	nov	dez	
Produção na malha interligada	92,41	93,78	103,37	110,22	114,39	112,63	112,33	116,60									113,99
Reinjeção	20,08	27,31	35,25	48,69	51,74	53,59	53,23	54,73									53,32
Queima e perda	3,49	3,53	4,13	3,16	2,74	3,17	3,00	2,64									2,89
Consumo nas unidades de E&P + Absorção em UPGNs (GLP, C5+)	16,77	16,67	17,02	17,66	17,18	17,37	16,79	17,36									17,17
OFERTA NA MALHA INTERLIGADA	52,07	46,27	46,97	40,71	42,73	38,50	39,31	41,87									40,60
Importação - Bolívia	24,33	22,11	18,67	17,88	20,38	20,20	20,36	18,68									19,90
Regaseificação de GNL	5,05	6,92	8,28	8,38	20,75	15,75	20,21	15,93									18,16
OFERTA IMPORTADA	29,37	29,03	26,95	26,26	41,13	35,96	40,56	34,61									38,07
OFERTA TOTAL	81,44	75,30	73,92	66,96	83,86	74,46	79,88	76,48									78,67
Consumo - GASBOL	0,79	0,63	0,52	0,41	0,37	0,43	0,41	0,37									0,39
Consumo em outros gasodutos, desequilíbrio, perdas e ajustes	2,62	3,67	3,83	3,10	4,59	2,33	2,00	0,40									2,33
Consumo nos gasodutos, desequilíbrio, perdas e ajustes *	3,41	4,30	4,35	3,51	4,96	2,76	2,41	0,77									2,72
Industrial	40,52	39,49	36,83	35,83	37,77	40,45	40,48	39,67									39,59
Automotivo	5,39	6,05	6,25	5,13	5,32	5,42	5,35	5,30									5,35
Residencial	1,18	1,26	1,27	1,38	1,06	1,07	1,28	1,25									1,16
Comercial	0,78	0,84	0,91	0,67	0,66	0,71	0,70	0,55									0,66
Geração Elétrica	26,98	20,13	20,83	17,69	31,70	21,78	27,57	26,83									26,97
Cogeração	2,65	2,84	2,65	2,17	2,37	2,27	2,08	2,11									2,21
Outros (inclui GNC)	0,53	0,40	0,83	0,58	0,00	0,00	0,00	0,00									0,00
DEMANDA TOTAL	78,03	71,01	69,57	63,46	78,90	71,70	77,47	75,72									75,94

Fontes: ANP, Abegás, Petrobras e TSB.

* **Consumo nos Gasodutos:** O consumo de gás natural no Gasoduto Bolívia - Brasil (GASBOL) pode ser atribuído integralmente ao gás natural importado. Já no restante da malha interligada de transporte, o consumo de gás natural está relacionado tanto ao gás produzido no País quanto ao gás importado, visto que nessa malha ocorre a movimentação de GNL regaseificado.

Desequilíbrio, Perdas e Ajustes: Para efeitos deste Boletim, considera-se desequilíbrio a diferença entre os volumes injetados e retirados no sistema de transporte, durante determinado período de tempo. O termo perdas refere-se ao volume de gás natural que, apesar de injetado na malha de transporte, não será disponibilizado aos consumidores. O ajuste está relacionado principalmente com o fato de que os volumes de gás natural não estão diretamente referenciados a um único poder calorífico.

Correlação entre o Balanço de Gás Natural e o Conjunto: Desequilíbrio, Perdas, Ajustes e Consumo nos Gasodutos: O conjunto Desequilíbrio, Perdas, Ajustes e Consumo nos Gasodutos é calculado por meio da diferença entre oferta e demanda de gás natural. A equação abaixo esquematiza a forma de cálculo:

$$\text{Oferta} - (\text{Desequilíbrio} + \text{Perdas} + \text{Ajustes} + \text{Consumo nos gasodutos}^*) = \text{Demanda}$$

*Obs: Considera o consumo no GASBOL e no restante da malha.

Oferta Total de Gás Natural • Mercado Nacional

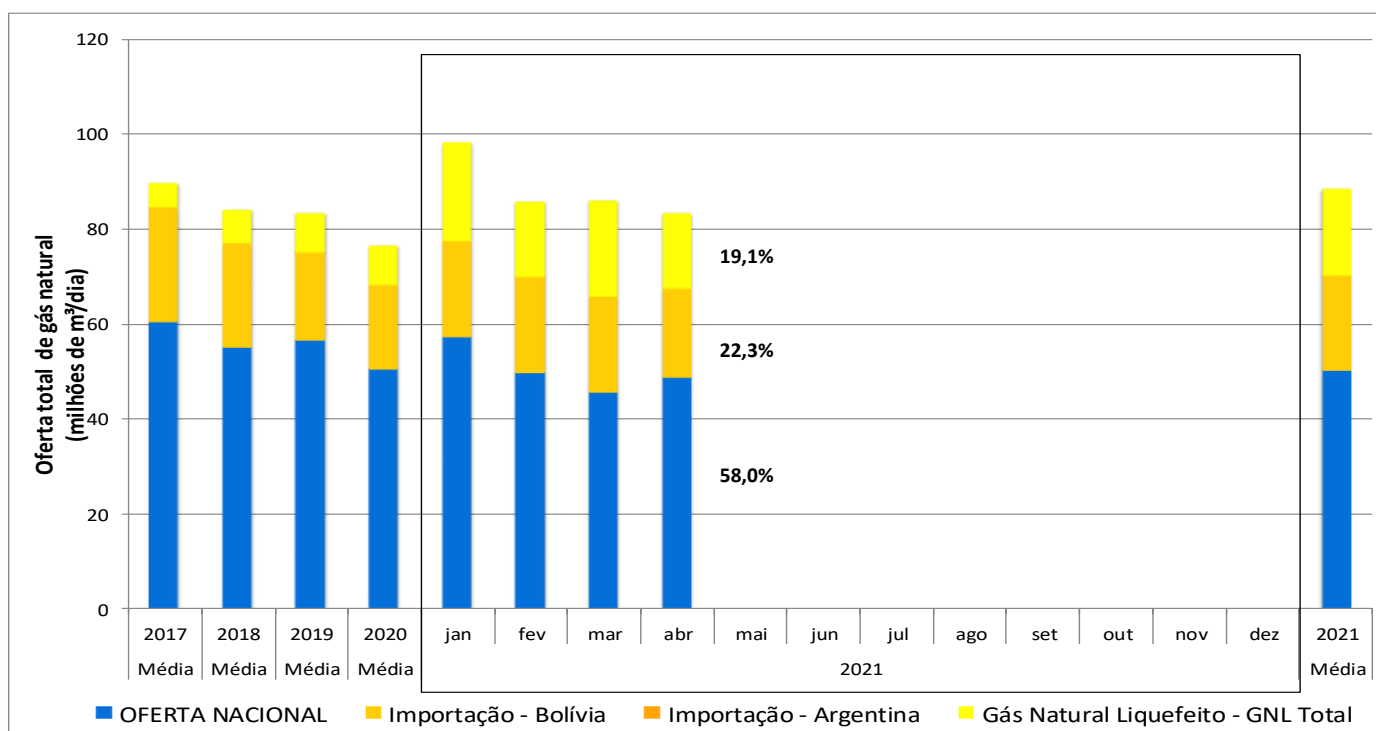

• **Oferta total** = oferta nacional + oferta importada

• **Oferta nacional** = produção nacional – consumo nas atividades de exploração e produção – queima e perda – reinjeção – absorção em unidades de processamento.

• **Oferta importada** = gás natural da Bolívia + Gás Natural Liquefeito - GNL regaseificado

Os dados utilizados na elaboração do gráfico acima podem ser visualizados na tabela que consta na página 2 deste Boletim.

- Em relação a março de 2020, a oferta nacional passou de 45,6 para 49,0 milhões de m³/dia, enquanto a oferta importada diminuiu de 40,6 para 34,6 milhões de m³/dia.
- A importação boliviana foi reduzida, passando de 20,4 para 18,7 milhões de m³/dia.
- O volume regaseificado de GNL também diminuiu de 20,2 para 15,9 milhões de m³/dia.
- A produção nacional aumentou, passando de 126,1 para 131,4 milhões de m³/dia, assim como a reinjeção, que passou de 59,3 para 61,0 milhões de m³/dia.

Produção Nacional • por Concessionária

No mês de abril, 98% da produção nacional ficou concentrada em dez concessionárias, sendo a Petrobras responsável por 75% do total. O gráfico ao lado apresenta a distribuição da produção nacional desses agentes.

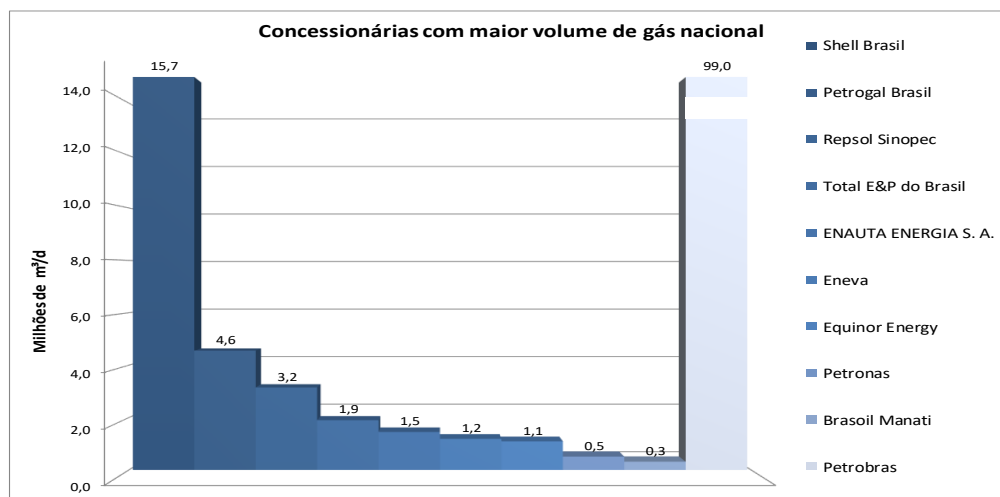

Fonte: ANP

Produção Nacional • Unidade da Federação

A tabela a seguir apresenta a produção nacional de gás natural por tipo (associado e não associado) e localização (mar ou terra).

PROD. NACIONAL (em milhões m ³ /dia)	Média 2017	Média 2018	Média 2019	Média 2020	2021												Média 2020	
					jan	fev	mar	abr	mai	jun	jul	ago	set	out	nov	dez		
Terra	21,46	21,95	22,72	20,48	25,23	21,78	17,03	17,91										20,49
Mar	88,41	89,98	99,71	106,97	111,17	109,30	109,06	113,52										110,76
Gás Associado	84,83	88,69	99,90	108,13	112,92	110,93	111,47	116,80										113,03
Gás Não Associado	25,08	23,25	22,53	19,32	23,47	20,16	14,62	14,64										18,22
TOTAL	109,87	111,94	122,43	127,45	136,40	131,09	126,09	131,43										131,25

Segmentação da Produção Nacional

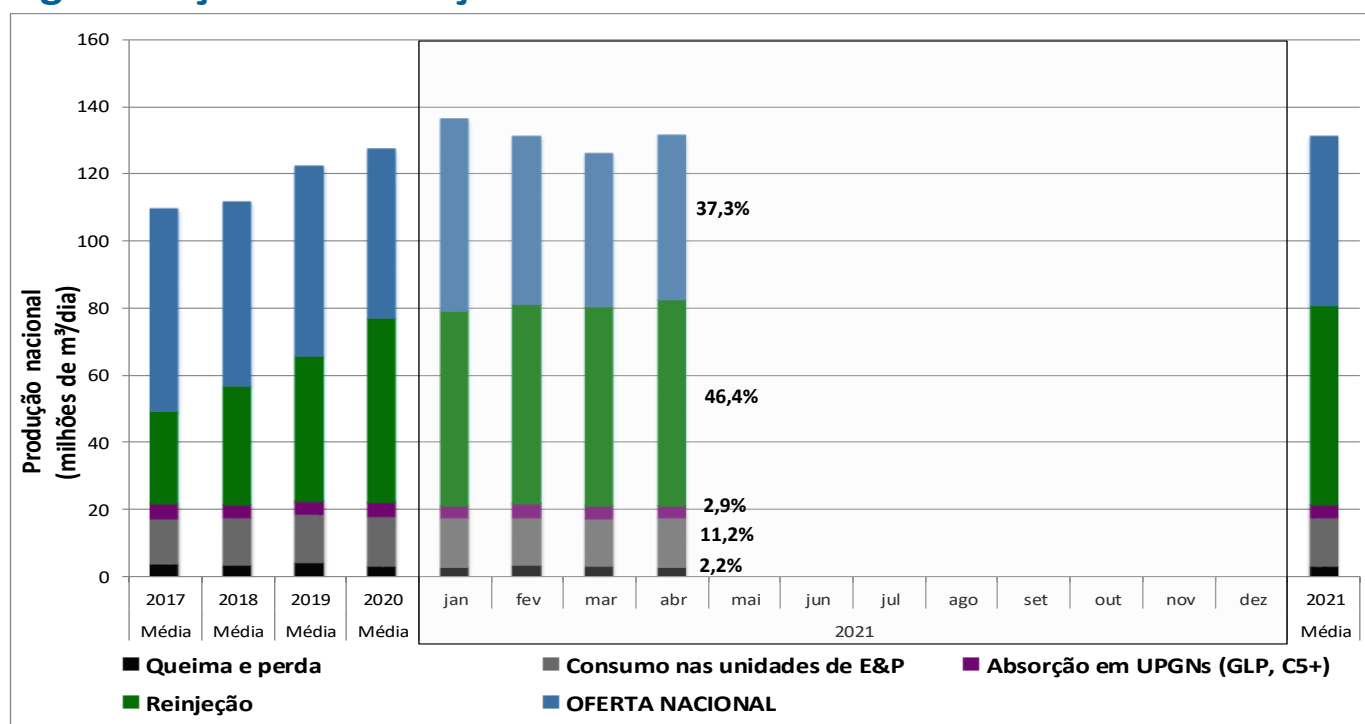

• **Oferta nacional** = produção nacional - absorção em unidades de processamento de gás natural (UPGNs) - queima e perda - consumo nas unidades de exploração e produção - reinjeção

Os dados utilizados na elaboração do gráfico acima podem ser visualizados na tabela que consta na página 2 deste Boletim.

Reinjeção de Gás Natural

	Reinjeção (milhões de m ³ /dia)	Média 2017	Média 2018	Média 2019	Média 2020	2021												Média 2021	
						jan	fev	mar	abr	mai	jun	jul	ago	set	out	nov	dez		
MAR	ALAGOAS	-	-	-	-	-	-	-	-	-	-	-	-	-	-	-	-	-	
	BAHIA	-	-	-	-	-	-	-	-	-	-	-	-	-	-	-	-	-	
	CEARÁ	-	-	-	-	-	-	-	-	-	-	-	-	-	-	-	-	-	
	ESPIRITO SANTO	-	-	-	-	-	-	-	-	-	-	-	-	-	-	-	-	-	
	MARANHÃO	-	-	-	-	-	-	-	-	-	-	-	-	-	-	-	-	-	
	PARANÁ	-	-	-	-	-	-	-	-	-	-	-	-	-	-	-	-	-	
	RIO DE JANEIRO	13,02	18,59	28,20	42,33	45,01	47,52	46,84	48,31										46,92
	RIO GRANDE DO NORTE	-	-	-	-	-	-	-	-										
	SÃO PAULO	5,00	6,68	5,34	5,69	6,26	5,60	5,88	5,91										5,91
	SERGIPE	1,42	1,42	1,12	0,21	-	-	-	-										
Total - MAR	19,44	26,69	34,67	48,23	51,26	53,12	52,72	54,23											52,83
TERRA	ALAGOAS	0,00	0,00	0,00	-	-	0,00	0,00	0,00										0,00
	AMAZONAS	7,52	7,80	7,92	5,97	6,07	5,50	6,08	6,29										5,99
	BAHIA	0,59	0,56	0,57	0,49	0,48	0,47	0,50	0,51										0,49
	SERGIPE	-	-	0,02	0,00	-	-	-	-										
	Total - TERRA	8,17	8,41	8,51	6,43	6,55	5,98	6,59	6,80										
Total - GERAL	27,61	35,10	43,17	54,66	57,81	59,10	59,31	61,02											59,31

Fonte: ANP

Queima de Gás em Relação à Produção

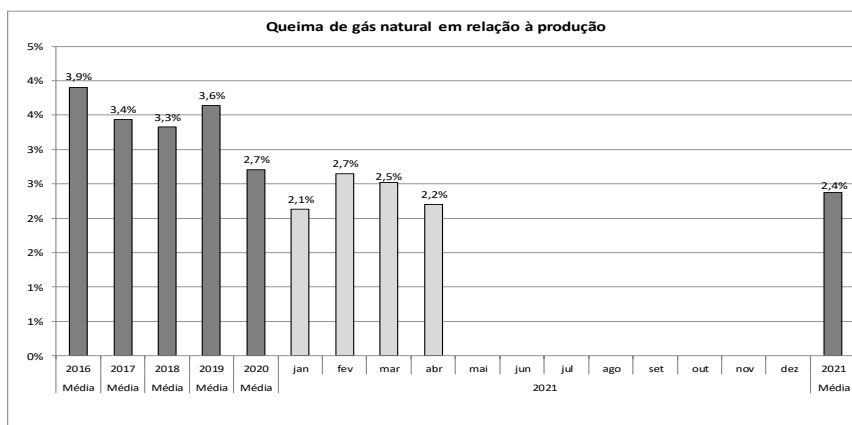

Fonte: ANP

Oferta de Gás Natural Importado

Detalhamento acerca da importação de gás natural da Bolívia, bem como a regaseificação de Gás Natural Liquefeito - GNL (MMm³/dia).

			Média 2017	Média 2018	Média 2019	Média 2020	2021												Média 2021			
							jan	fev	mar	abr	mai	jun	jul	ago	set	out	nov	dez				
Bolívia	Via MS	PETROBRAS	23,83	22,09	17,90	17,32	18,41	19,20	20,24	18,07											18,98	
	Via MT	PETROBRAS	0,17	0,00	0,00	0,00	0,00	0,00	0,00	0,00											0,00	
		EPE (Âmbar)	0,35	0,00	0,77	0,56	1,97	1,00	0,12	0,61											0,92	
		MTGás	0,00	0,02	0,00	0,00	0,01	0,00	0,00	0,00											0,00	
		Subtotal	24,35	22,11	18,67	17,88	20,38	20,20	20,36	18,68												19,90
Argentina	Via RS	Sulgás (TSB)	0,00	0,00	0,00	0,00	0,00	0,00	0,00	0,00											0,00	
		AES Uruguiana	0,00	0,00	0,00	0,00	0,00	0,01	0,00	0,00												0,00
		Subtotal	0,00	0,00	0,00	0,00	0,00	0,01	0,00	0,00												0,00
Regaseificação de GNL			5,05	6,92	8,28	8,38	20,75	15,75	20,21	15,93											18,16	
		Terminal GNL de Pecém	2,15	0,95	1,69	0,53	3,71	2,14	0,28	0,00											1,53	
		Terminal GNL da Baía de Guanabara	0,00	1,58	0,00	2,60	17,04	13,61	14,41	9,55												13,65
		Terminal GNL da Bahia	2,91	4,39	6,59	4,63	0,00	0,00	5,51	6,39											2,98	
		TR de Sergipe (Celse)	0,00	0,00	0,00	0,62	0,00	0,00	0,00	0,00											0,00	
		Terminal GNL Gás natural Açú (GNA)	0,00	0,00	0,00	0,00	0,00	0,00	0,00	0,00											0,00	
TOTAL			30,51	29,03	26,95	26,26	41,13	35,96	40,56	34,61											38,07	

Fonte: ANP

Oferta de Gás Natural Importado

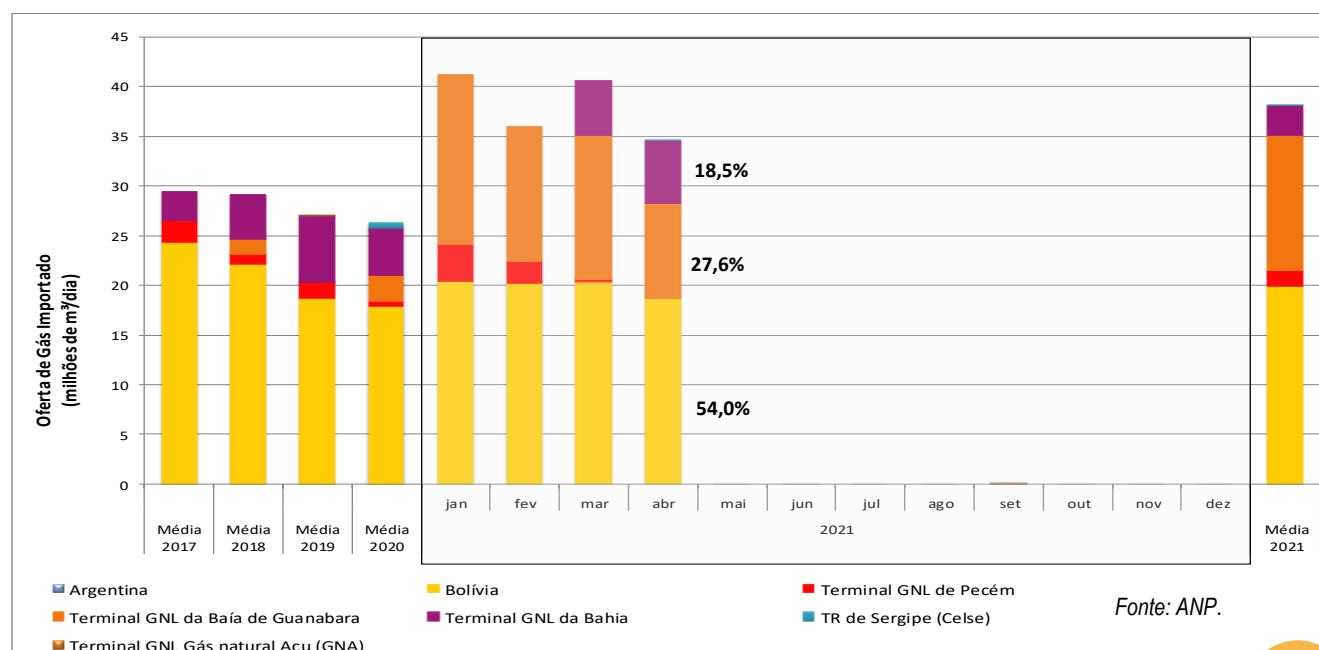

Fonte: ANP.

Importação de Gás Natural Liquefeito

A tabela a seguir apresenta os volumes importados de GNL que constam no portal para acesso gratuito às estatísticas de comércio exterior do Brasil - Comex Stat do Ministério da Economia (<http://comexstat.mdic.gov.br/pt/geral>). **Importante ressaltar que as informações que constam no Comexstat têm como referência a data do efetivo desembaraço alfandegário, o que pode ocorrer dias/meses após a descarga de GNL.**

Mês	Valor Total ⁽¹⁾ (US\$)	Volume de GNL ⁽²⁾ (m ³)	Volume GN regas ⁽³⁾ (m ³)	Preço FOB ⁽¹⁾⁽⁴⁾ (US\$/MMBTU)	Origem	Porto de Entrada
Total 2019	638.043.256	5.060.906	3.036.543.847	5,35	Nigéria, Países Baixos (Holanda),Trinidad e Tobago, Noruega, Camarões, Angola, Estados Unidos	Salvador - BA, Rio de Janeiro - RJ, Aracaju - SE, Fortaleza - CE
Total 2020	189.375.003	2.158.897	1.295.338.443	3,92	Estados Unidos, Angola, Argentina, Nigéria e Trinidad e Tobago	Salvador - BA, Fortaleza - CE, Aracaju - SE
jan/21	79.204.421	705.858	423.514.933	4,76	Estados Unidos	Rio de Janeiro - RJ
jan/21	18.261.126	135.262	81.157.475	5,73	Estados Unidos	Rio de Janeiro - RJ
jan/21	15.678.204	136.965	82.178.846	4,86	Estados Unidos	Fortaleza -CE
jan/21	4.420.623	66.095	39.656.842	2,84	Estados Unidos	Salvador - BA
Total Jan/2021	117.564.374	1.044.180	626.508.096	4,78	Estados Unidos	Rio de Janeiro - RJ, Fortaleza - CE, Salvador - BA
fev/21	127.941.860	856.340	513.804.014	6,34	Estados Unidos	Rio de Janeiro - RJ
fev/21	16.382.656	130.335	78.200.901	5,33	Estados Unidos	Salvador - BA
Total Fev/2021	144.324.516	986.675	592.004.916	6,20	Estados Unidos	Rio de Janeiro - RJ, Salvador - BA
mar/21	231.016.811	1.034.176	620.505.626	9,98	Estados Unidos	Rio de Janeiro - RJ
mar/21	43.605.105	204.847	122.908.329	9,51	Estados Unidos	Pecém - CE
mar/21	35.915.830	291.439	174.863.434	5,51	Estados Unidos	Salvador - BA
mar/21	18.492.805	155.958	93.574.842	5,30	Trinidad e Tobago	Salvador - BA
mar/21	9.758.339	71.698	43.018.521	6,08	Angola	Rio de Janeiro - RJ
Total Mar/2021	338.788.890	1.758.118	1.054.870.753	8,61	Estados Unidos, Trinidad e Tobago, Angola	Rio de Janeiro - RJ, Pecém - CE, Salvador - BA
abr/21	52.134.025	274.575	164.744.967	8,48	Estados Unidos	Rio de Janeiro - RJ
abr/21	31.156.989	275.152	165.091.118	5,06	Estados Unidos	Salvador - BA
abr/21	9.336.960	40.713	24.427.608	10,25	Estados Unidos	Fortaleza -CE
abr/21	110.735	934	560.329	5,30	Trinidad e Tobago	Salvador - BA
Total Abr/2021	92.738.709	591.373	354.824.022	7,01	Estados Unidos e Trinidad e Tobago	Rio de Janeiro - RJ, Fortaleza -CE, Salvador - BA
Total 2021	693.416.489	4.380.346	2.628.207.787	7,07	Estados Unidos, Trinidad e Tobago, Angola	Rio de Janeiro - RJ, Fortaleza - CE, Salvador - BA, Pecém - CE

Fonte: Comex Stat (Ministério do Desenvolvimento, Indústria e Comércio Exterior)

1 - FOB (Free on Board): mercadoria entregue embarcada na origem, não inclui frete e seguro.

2 - GNL fase líquida.

3 - Volume de gás natural, em fase gasosa, equivalente ao volume de GNL. Os valores são calculados considerando a massa específica do GNL igual a 456 kg/m³ e a razão de conversão volume gasoso-líquido igual a 600:1.

4 - Na conversão do volume de gás natural em energia foi considerado o poder calorífico de 9.900 kcal/m³.

Reexportação de Gás Natural Liquefeito - GNL (NCM: 2711.11.00) - (Portaria MME nº 67/2010)

Atualmente no País somente está autorizada a exportação de cargas ociosas de GNL no mercado de curto prazo. Ressalta-se que a exportação das cargas está, nos termos do art. 5º da Portaria MME nº 67, de 1º de março de 2010, condicionada à garantia do pleno abastecimento do mercado interno de gás natural.

Mês	Valor Total (US\$ FOB)	Peso Líquido (Kg)	Volume de GNL* (m ³)	Volume GN regas* (m ³)	Preço FOB* (US\$/MMBTU)	Origem	Porto de Saída
Total 2015	560.459	1.367.838	3.000	1.799.787	7,93	Nigéria	Rio de Janeiro - RJ
Total 2016	94.258.918	368.698.713	808.550	485.129.886	4,94	Argentina;Trinidad e Tobago; México; China e Japão	Pecém-CE, Aratu - BA Rio de Janeiro - RJ
Total 2017	46.819.716	167.729.791	367.828	220.697.093	5,40	Grécia, Portugal, Argentina e Índia	Pecém - CE Rio de Janeiro - RJ

Fonte: Comex Stat (Ministério do Desenvolvimento, Indústria e Comércio Exterior)

* Valores FOB (Free on Board): mercadoria entregue embarcada na origem, não inclui frete e seguro. Os valores são calculados considerando-se a massa específica do GNL de 456 kg/m³, a razão de conversão volume gasoso-líquido de 600:1 e o poder calorífico do gás natural de 9.900 kcal/m³.

Detalhamento da Demanda Termelétrica a Gás

O parque térmico a gás natural é composto por 38 complexos de usinas, sendo 15 bicombustíveis (possível a substituição do gás natural por outro energético).

A tabela a seguir apresenta consumo termelétrico a gás natural, energia gerada no período e estimativas de eficiência da geração.

	Segmento termelétrico	Média 2017	Média 2018	Média 2019	Média 2020	2021												Média 2021
						jan	fev	mar	abr	mai	jun	jul	ago	set	out	nov	dez	
Consumo de gás natural (milhões de m ³ /d)	Termelétrico informado pelas distribuidoras locais de gás canalizado ²	27,73	23,92	23,90	22,80	37,73	28,14	30,19	28,23									31,07
	Termelétrico informado por outros agentes e ajustes MME ³	6,55	3,77	5,13	3,28	6,42	3,27	2,11	4,26									4,02
	Demanda Termelétrica total	34,25	27,69	29,04	26,08	44,15	31,41	32,30	32,49									35,09
Energia gerada (mil GWh)¹		53,81	41,62	45,44	41,04	5,90	3,91	4,23	4,26									18,30
Estimativa de eficiência (%)	Poder calorífico = 9.400 kcal/m ³	39,3%	37,7%	39,2%	39%	39,4%	39,2%	38,6%	40,0%									39%
	Poder calorífico = 9.900 kcal/m ³	37,3%	35,8%	29,6%	37%	37,4%	37,2%	36,7%	38,0%									37%

Fonte: ANP, Abegás, Petrobras e ONS.

Os dados ONS estão disponíveis no endereço eletrônico: http://ons.org.br/Paginas/resultados-da-operacao/historico-da-operacao/geracao_energia.aspx

1 - O valor apresentado corresponde à energia total gerada no período.

2 - A informação das distribuidoras contempla o volume comercializado ou o volume movimentado na malha de distribuição.

3 - Volumes não informados pelas distribuidoras e ajustes realizados pelo MME considerando os dados de geração termelétrica informados pelo ONS.

Demanda de Gás Natural por Distribuidora

A demanda total de gás natural apresentada neste Boletim é obtida por meio do somatório de: (i) demanda das distribuidoras locais de gás canalizado; (ii) consumo das refinarias e Fábrica de Fertilizantes - Fafens; e (iii) consumo de usinas termelétricas informado por outros agentes.

CONSUMO DE GÁS NATURAL POR DISTRIBUIDORA (milhões de m ³ /dia)	Média 2017	Média 2018	Média 2019	Média 2020	2021												Média 2021	
					Jan	Fev	Mar	Abr	Mai	Jun	Jul	Ago	Set	Out	Nov	Dez		
Algás (AL)	0,623	0,623	0,540	0,459	0,535	0,607	0,623	0,591										0,589
BahiaGás (BA)	3,606	3,814	3,782	3,425	3,548	3,599	3,109	3,532										3,447
ES GÁS (ES)	2,734	2,791	2,587	2,371	2,602	2,620	1,867	2,576										2,417
Cebgás (DF)	0,004	0,005	0,006	0,004	0,005	0,006	0,005	0,005										0,005
Ceg (RJ)	13,072	11,516	10,125	8,644	10,731	7,414	13,582	12,260										10,997
Ceg Rio (RJ)	8,119	5,689	6,289	5,841	9,836	8,189	9,601	8,290										8,979
Cegás (CE)	1,587	0,834	1,207	0,599	2,050	1,487	0,471	0,484										1,123
Cigás (AM)	3,019	3,917	4,632	4,942	4,960	4,866	4,897	4,710										4,858
Comgas (SP)	11,761	14,237	14,239	13,451	14,648	15,126	16,017	16,541										15,583
Compagás (PR)	1,157	1,202	1,367	1,556	2,047	2,507	2,708	1,769										2,258
Copergás (PE)	4,583	4,808	4,662	4,407	5,586	5,248	2,887	3,649										4,343
Gas Brasileiro (SP)	0,683	0,713	0,713	0,632	0,722	0,722	0,772	0,677										0,723
Gasmig (MG)	3,603	3,018	3,067	2,584	3,770	3,566	3,900	3,807										3,760
Gaspisa (PI)	0,000	0,000	0,000	0,000	0,000	0,000	0,000	0,000										0,000
Mtgás (MT)	0,001	0,000	0,000	0,000	0,000	0,000	0,000	0,000										0,000
Msgás (MS)	1,447	1,214	1,295	1,128	1,928	0,892	1,632	1,308										1,440
Pbgás (PB)	0,266	0,265	0,238	0,185	0,223	0,228	0,201	0,195										0,212
Potigás (RN)	0,316	0,318	0,290	0,205	0,212	0,213	0,194	0,200										0,205
Gás Natural Fenosa (SP)	1,140	1,102	1,110	0,841	0,929	0,902	0,879	0,838										0,887
Scgás (SC)	1,791	1,929	1,967	1,839	2,061	2,148	2,152	2,167										2,132
Sergás (SE)	0,257	0,243	0,327	0,234	0,259	0,899	1,058	1,398										0,903
Sulgás (RS)	1,848	2,104	2,214	1,982	1,503	1,504	1,429	1,577										1,503
GoiásGás (GO)	0,002	0,002	0,000	0,000	0,000	0,000	0,000	0,000										0,000
Gasmar (MA)	4,361	3,757	3,715	3,594	7,632	4,920	0,010	1,127										3,422
TOTAL DISTRIBUIDORAS	65,979	64,100	64,369	58,922	75,788	67,663	67,995	67,703										69,787

Fonte: Abegás

Demanda de Gás Natural por Distribuidora - sem o segmento termelétrico

CONSUMO DE GÁS NATURAL POR DISTRIBUIDORA SEM O SEGMENTO TERMELÉTRICO (em milhões de m³/dia)	Média 2017	Média 2018	Média 2019	Média 2020	2021												Média 2021
					Jan	Fev	Mar	Abr	Mai	Jun	Jul	Ago	Set	Out	Nov	Dez	
Algás (AL)	0,623	0,622	0,540	0,459	0,535	0,607	0,623	0,591									0,589
Bahiagás (BA)	3,604	3,801	3,694	3,369	3,402	3,450	3,097	3,528									3,369
ES GÁS (ES)	1,747	1,837	1,766	1,308	1,537	1,546	0,760	1,568									1,353
Cebgás (DF)	0,004	0,005	0,006	0,004	0,005	0,006	0,005	0,005									0,005
Ceg (RJ)	4,324	4,458	4,462	3,919	4,004	4,051	4,117	3,900									4,018
Ceg Rio (RJ)	2,526	2,299	2,430	2,192	2,345	2,531	2,488	2,501									2,466
Cegás (CE)	0,459	0,525	0,550	0,474	0,521	0,516	0,471	0,484									0,498
Cigás (AM)	0,099	0,109	0,114	0,144	0,137	0,153	0,175	0,177									0,160
Comgas (SP)	11,755	12,448	12,363	11,560	12,510	12,854	12,559	12,502									12,606
Compagás (PR)	1,158	1,201	1,366	0,881	0,857	0,904	0,871	0,907									0,884
Copergás (PE)	2,579	3,011	3,065	3,061	3,269	3,037	2,887	3,078									3,068
Gas Brasileiro (SP)	0,682	0,713	0,713	0,632	0,722	0,722	0,772	0,677									0,723
Gasmig (MG)	2,613	2,606	2,301	2,199	2,484	2,728	2,570	2,636									2,604
Gaspisa (PI)	0,000	0,000	0,000	0,000	0,000	0,000	0,000	0,000									0,000
Mtgás (MT)	0,001	0,000	0,000	0,000	0,000	0,000	0,000	0,000									0,000
Msgás (MS)	0,438	0,587	0,920	0,640	0,542	0,520	0,493	0,545									0,525
Pbgás (PB)	0,266	0,265	0,238	0,185	0,223	0,228	0,201	0,195									0,212
Potigás (RN)	0,315	0,318	0,290	0,205	0,212	0,213	0,194	0,200									0,205
Gás Natural Fenosa (SP)	1,140	1,103	1,110	0,841	0,929	0,902	0,879	0,838									0,887
Scgás (SC)	1,791	1,929	1,967	1,839	2,061	2,148	2,152	2,167									2,132
Sergás (SE)	0,257	0,243	0,327	0,229	0,259	0,899	1,058	1,398									0,903
Sulgás (RS)	1,848	2,104	2,214	1,982	1,503	1,504	1,429	1,577									1,503
Goiasgás (GO)	0,002	0,002	0,000	0,000	0,000	0,000	0,000	0,000									0,000
Gasmar (MA)	0,000	0,000	0,000	0,000	0,000	0,000	0,000	0,000									0,000
TOTAL DISTRIBUIDORAS SEM O SEGMENTO TERMELÉTRICO	38,232	40,186	40,436	36,122	38,055	39,519	37,800	39,475									38,712
SEGMENTO TERMELÉTRICO	27,747	23,914	21,655	22,819	37,733	28,144	30,195	28,228									31,075

Fonte: Abegás

Consumo de Gás Natural pelo segmento termelétrico

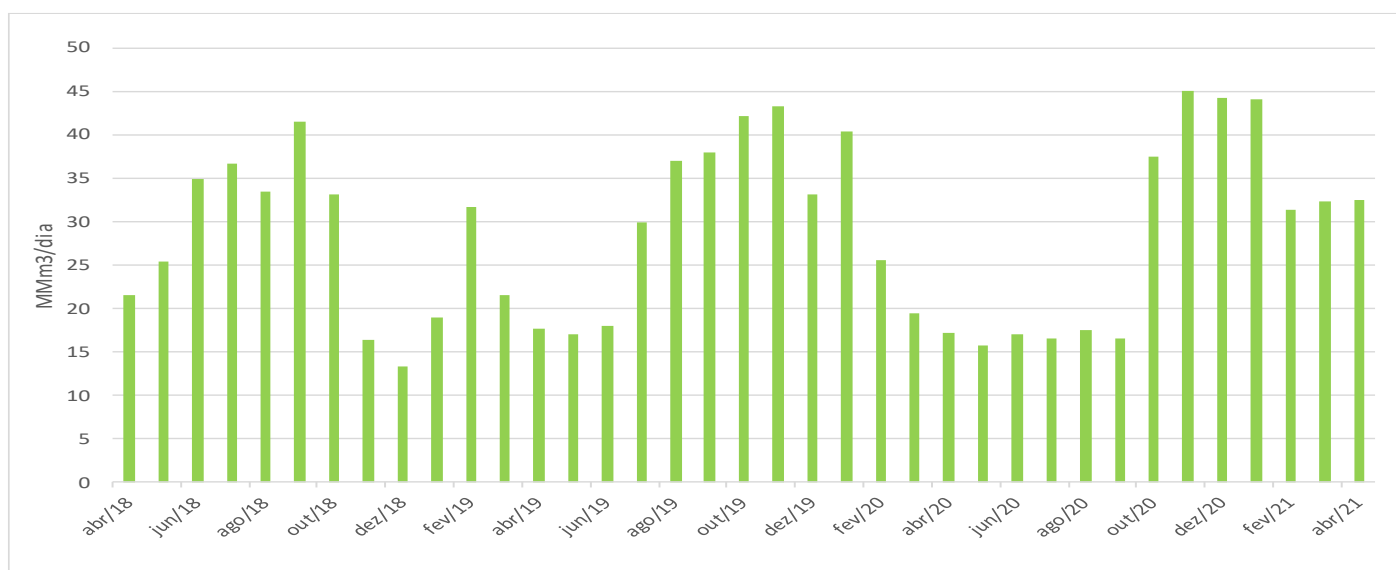

Fonte: ONS

Demanda de Gás Natural por Segmento

A demanda de gás natural das distribuidoras foi segmentada em: industrial, comercial, residencial, automotivo, geração termelétrica e outros. A demanda das refinarias e fafens foi integralmente considerada como consumo do segmento industrial.

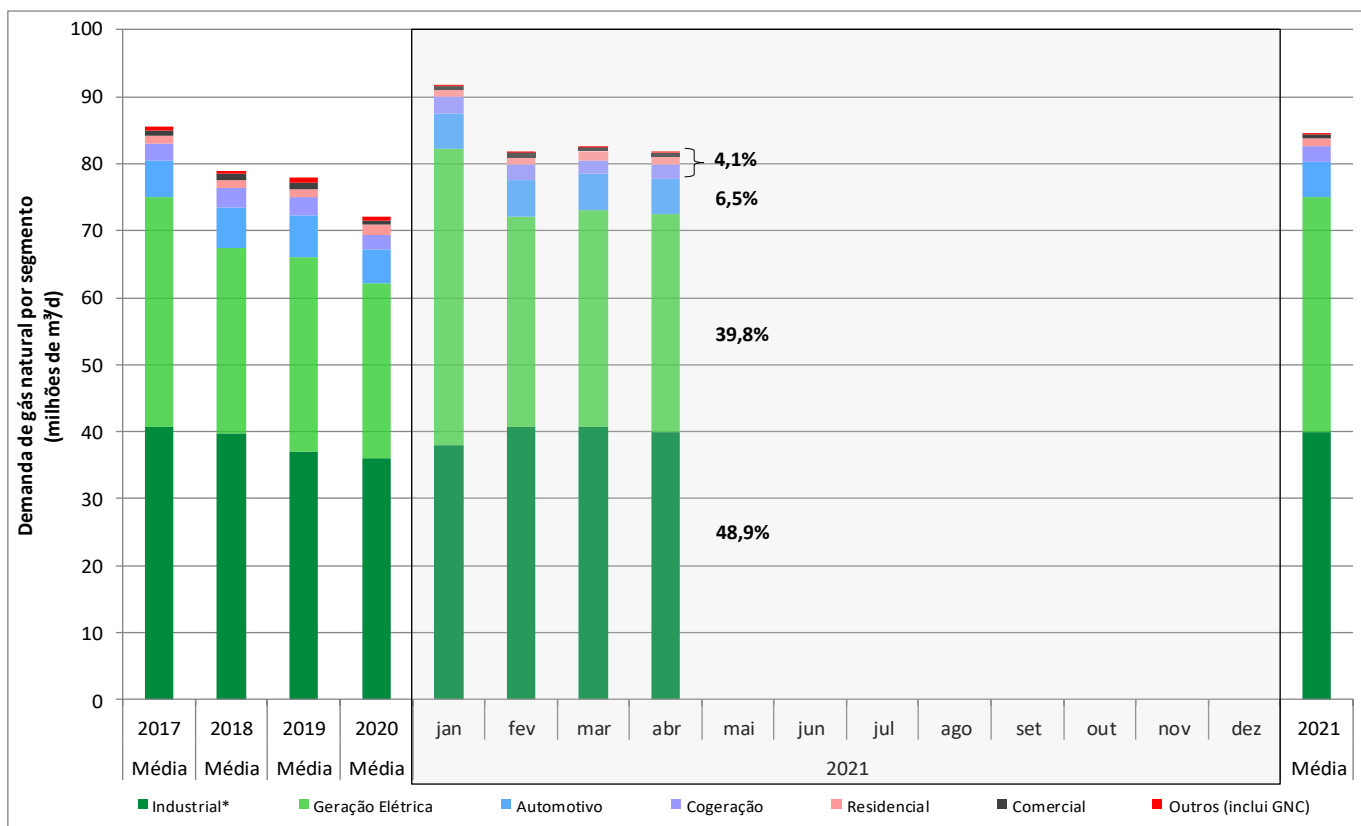

* Industrial: inclui consumo de refinarias, fábricas de fertilizantes e uso do gás como matéria-prima
Os valores utilizados na elaboração do gráfico acima constam na página 2 deste Boletim.

Acompanhamento das Térmicas a Gás Natural em Andamento

Usina	UF	Situação	Potência Usina (MW)	Garantia Física Usina (MWmed)	Combustível	Unidade Geradora	Potência Unidade Geradora (MW)	Ato Legal	Data de Tendência
GNA Porto do Açu III	RJ	Não iniciado	1672,599	1547,4	Gás Natural	1	366,733	01/01/2023	01/04/2024
			1672,599	1547,4	Gás Natural	2	366,733		
			1672,599	1547,4	Gás Natural	3	366,733		
			1672,599	1547,4	Vapor	4	572,4		
Marlim Azul (antiga Vale Azul)	RJ	Não iniciado	565,5	420,9	Gás Natural	1	565,5	31/12/2021	30/04/2023
GNA I (antiga Novo Tempo GNA II)	RJ	Em construção	1338,3	611,9	Vapor	4	466,2	01/01/2021	30/05/2021
			1338,3	611,9	Gás Natural	1 a 3	872,1		
Oeste de Canoas 1	MA	Não iniciado	5,542	3,4	Gás Natural	4	0,16	01/12/2020	18/02/2023
			5,542	3,4	Gás Natural	1 a 3	5,382		
Parnaíba 5A e 5B	MA	Em construção	363,2	326,4	Vapor	1 e 2	363,2	01/01/2024	01/01/2024
Jaguatirica II	RR	Não iniciado	126,29	-	Gás Natural	1	82,407	28/06/2021	26/10/2021
			126,29	-	Gás Natural	2	43,883		
MC2 Nova Venécia 2	MA	Não iniciado	92,254	76,9	Vapor	3	92,254	01/01/2025	01/01/2025
Novo Tempo Barcarena	PA	Não iniciado	604,52	584,1	Gás Natural	1 a 2	604,52	01/01/2025	01/01/2025
Prosperidade II	BA	Não iniciado	37,364	34,9	Gás Natural	1	37,364	01/01/2025	01/01/2025

Fonte: Atas das reuniões do Comitê de Monitoramento do Setor Elétrico (CMSE), Anexo 2 - Datas de Tendência das Usinas, UTEs.

Disponível em: <https://www.gov.br/mme/pt-br/assuntos/conselhos-e-comites/cmse/atas>

Consumo de Gás Natural - Refinarias

A tabela a seguir detalha o consumo de gás natural por refinaria, exceto refinaria Abreu e Lima (RNEST). O volume de gás natural consumido pela RNEST é informado de forma agregada no consumo industrial da Companhia Pernambucana de Gás - Copergás.

Consumo de gás natural (milhões de m³/d)	Média 2017	Média 2018	Média 2019	Média 2020	2021												Média 2021
					jan	fev	mar	abr	mai	jun	jul	ago	set	out	nov	dez	
REPAR	1,227	0,928	1,077	0,979	1,076	1,043	1,168	1,105									1,098
REPLAN	1,941	1,820	2,005	1,982	2,076	1,870	2,111	1,911									1,992
REDUC	1,715	0,483	0,541	0,883	1,083	1,271	1,747	1,139									1,310
REVAP	2,180	2,249	1,503	2,220	2,061	2,284	2,217	1,099									1,915
RPBC	0,654	0,252	0,656	0,762	0,905	1,059	0,943	0,935									0,960
RLAM	1,195	1,001	1,018	1,334	0,000	0,277	1,355	0,535									0,542
REGAP	0,809	0,792	0,763	0,843	0,663	0,833	0,728	0,574									0,700
REFAP	0,459	0,492	0,057	0,435	0,719	0,820	0,776	0,820									0,784
RECAP	0,392	0,446	0,428	0,354	0,431	0,299	0,369	0,196									0,324
REMAN	0,159	0,166	0,043	0,088	0,173	0,147	0,137	0,154									0,153
LUBNOR	0,068	0,065	0,018	0,058	0,090	0,086	0,003	0,070									0,062
RPCC	0,089	0,007	0,000	0,003	0,000	0,000	0,000	0,000									0,000
TECAB	0,000	0,000	0,000	0,009	0,000	0,000	0,000	0,000									0,000
TOTAL	10,890	8,701	8,110	9,871	9,276	9,989	11,555	8,537									9,839

Fonte: ANP

Consumo de Gás Natural - Fábricas de Fertilizantes

A tabela a seguir detalha o consumo de gás natural por fábricas de fertilizantes.

DEMANDA DE GÁS NATURAL (milhões de m³/d)	Média 2017	Média 2018	Média 2019	Média 2020	2021												Média 2021
					jan	fev	mar	abr	mai	jun	jul	ago	set	out	nov	dez	
Unigel Agro BA	1,250	1,169	0,204	0,003	0,153	0,079	0,041	0,048									0,080
Unigel Agro SE	1,044	1,101	0,092	0,000	0,024	0,632	0,811	1,159									0,656
TOTAL	2,293	2,271	0,296	0,003	0,178	0,710	0,852	1,206									0,737

Fonte: Transportadoras de Gás Natural

Preço do Gás Natural Petrobras para as Distribuidoras

A tabela a seguir apresenta o preço médio do gás natural Petrobras para as distribuidoras.

Preço Petrobras para Distribuidoras abril/2021 (Preços isentos de tributos e encargos)							
Contrato: Novo Mercado de Gás				Contrato: Gás Importado			
Região	Preço (US\$/MMBTU)			Região	Preço (US\$/MMBTU)		
	Transporte	Molécula	Total		Transporte	Molécula	Total
Nordeste	1,268	5,089	6,357	Sudeste	1,773	6,170	7,944
Sudeste e Centro-Oeste	1,268	5,031	6,298	Brasil	1,773	6,170	7,944
Sul	1,268	4,967	6,234				
Brasil	1,268	5,043	6,310				

Dólar de conversão R\$/US\$: abril-21 **5,562**

Fonte MME, a partir de dados originários da Petrobras.

Médias regionais simples (não ponderadas por volume).

Contratos Petrobras - Distribuidoras

1 distribuidora possui contrato do tipo **Gás Importado**, referente ao gás boliviano.

18 distribuidoras possuem o contrato **Novo Mercado de Gás**, que passou a vigorar em janeiro de 2020.

Publicidade dos Preços de Gás Natural - ANP: [acesse aqui](#)

Histórico de Preço do Gás Natural Petrobras para as Distribuidoras

O gráfico abaixo apresenta o preço médio do gás natural Petrobras para as distribuidoras, isento de tributos e encargos. O preço médio foi obtido por meio de média simples.

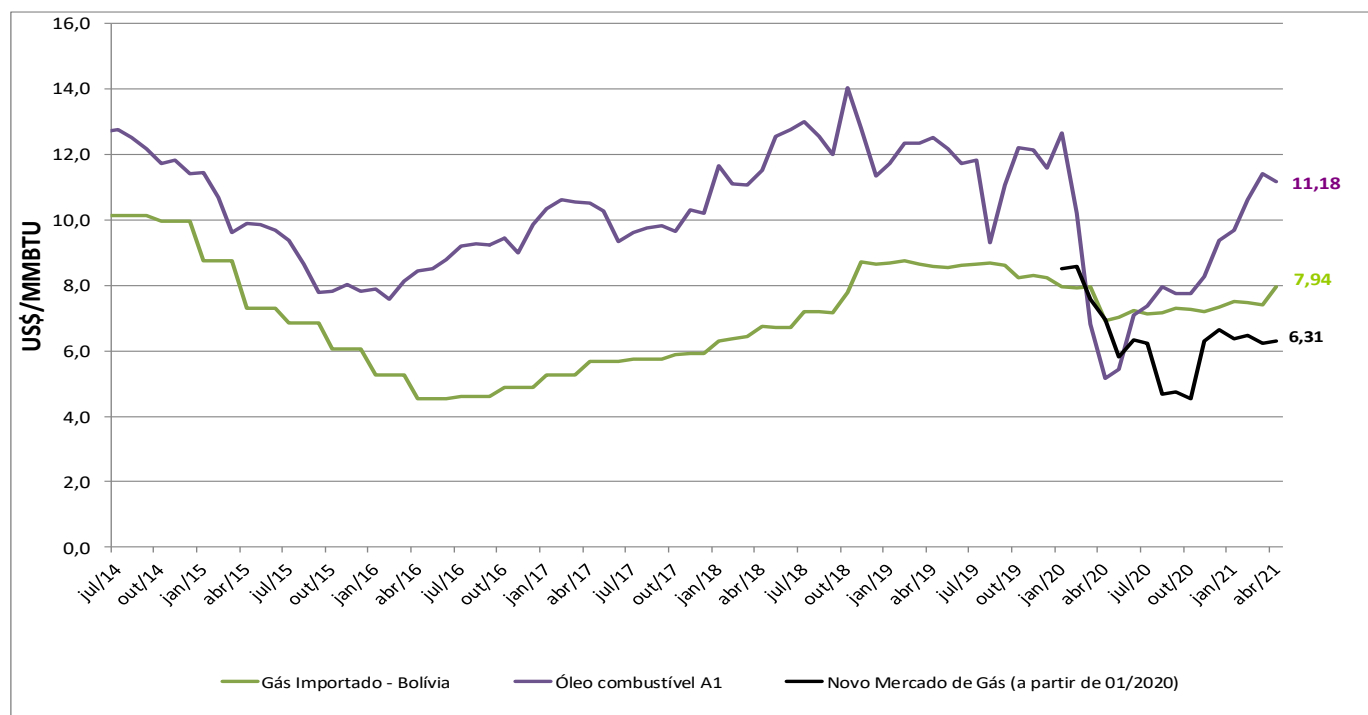

Fonte: MME, a partir de dados da Petrobras.

Preço do Gás Natural - Programa Prioritário

PREÇOS PARA O PPT (US\$/MMBtu)	Média 2017	Média 2018	Média 2019	Média 2020	2021												Média 2021
					jan	fev	mar	abr	mai	jun	jul	ago	set	out	nov	dez	
PPT	4,18	4,22	4,16	4,25	4,16	4,24	4,40	4,42									4,31

Nota: PPT: Programa Prioritário Termelétrico. O preço do gás natural para o PPT não inclui imposto e é calculado com base na Portaria Interministerial nº 234/02.

Preço do Gás Natural - Consumidor Final

Os preços dos segmentos industrial, residencial, comercial e automotivo para postos foram calculados considerando a média simples dos preços aplicados pelas distribuidoras. Já o preço do segmento automotivo para consumidor final foi obtido a partir do Sistema de Levantamento de Preços (SLP) da ANP.

Preço ao consumidor final (com tributos) abril, 2021			
Segmento	Faixa de consumo	R\$/m³	US\$/MMBtu
20.000	2,296	11,065	
50.000	2,233	10,761	
Residencial (m³/mês)	12	5,452	26,279
Comercial (m³/mês)	800	4,028	19,415
Automotivo (Postos)	faixa única	2,365	11,401
ANP Automotivo (Consumidor Final)	faixa única	3,276	15,791

Fontes: Distribuidoras locais de gás canalizado e ANP

Histórico de Preços - Segmento Industrial

A tabela a seguir apresenta histórico do preço médio do gás natural ao consumidor final industrial. Os preços apresentados foram calculados considerando a média simples dos preços aplicados pelas distribuidoras, com tributos.

Preço ao consumidor industrial por faixa de consumo (com impostos)	Média 2017	Média 2018	Média 2019	Média 2020	2021												Média 2021
					jan	fev	mar	abr	mai	jun	jul	ago	set	out	nov	dez	
Média Nacional (R\$/m³)	até 2.000 m³/d	1,83	2,23	2,62	2,42	2,61	2,65	2,67	2,67								2,65
	até 20.000 m³/d	1,62	1,95	2,32	2,14	2,27	2,33	2,28	2,30								2,29
	até 50.000 m³/d	1,56	1,89	2,26	2,08	2,18	2,25	2,23	2,23								2,22
Média Nacional (US\$/MMBtu)	até 2.000 m³/d	15,35	16,35	17,84	12,76	13,07	13,14	12,67	12,89								12,94
	até 20.000 m³/d	13,59	14,36	15,79	11,26	11,34	11,52	10,82	11,07								11,19
	até 50.000 m³/d	13,14	13,87	15,35	10,96	10,92	11,12	10,60	10,76								10,85

Fontes: Distribuidoras locais de gás canalizado (sites)

Histórico de Preços - Segmento Automotivo

A tabela a seguir apresenta histórico do preço médio do gás natural ao consumidor final veicular e às distribuidoras, com tributos.

Preço do GNV ao consumidor final e à distribuidora (com impostos)	Média 2017	Média 2018	Média 2019	Média 2020	2021												Média 2021
					jan	fev	mar	abr	mai	jun	jul	ago	set	out	nov	dez	
Preço médio ao consumidor (R\$/m³)	2,34	2,73	3,16	3,09	3,19	3,21	3,26	3,28									3,23
Preço médio distribuidora (R\$/m³)	1,68	1,98	2,40	2,30	*	*	*	*									
Preço médio ao consumidor (US\$/MMBtu)	19,64	20,04	21,48	16,33	15,95	15,87	15,49	15,79									15,78
Preço médio distribuidora (US\$/MMBtu)	14,13	14,56	16,31	12,40	*	*	*	*									

Fonte: ANP (Sistema de Levantamento de Preços - SLP)

*A informação da ANP em relação aos preços das distribuidoras foi descontinuada.

Preço do Gás Natural ao Consumidor Final - Por Distribuidora

O gráfico abaixo apresenta os preços de gás natural para o segmento industrial de consumo igual a 20.000 m³ por dia.

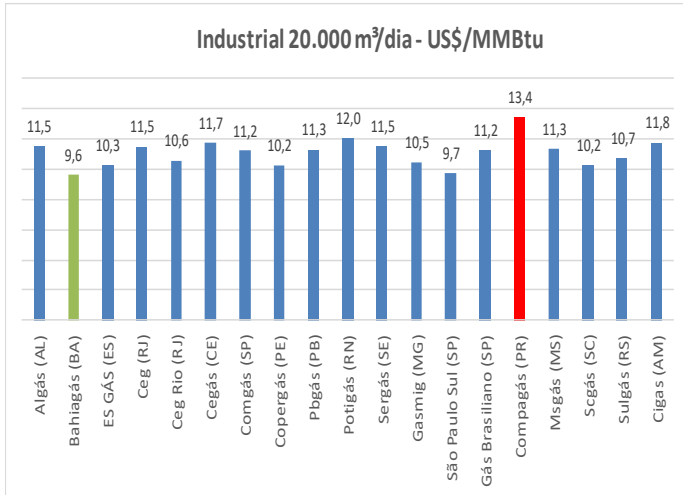

O gráfico abaixo apresenta os preços de gás natural para o segmento residencial, considerando o consumo igual a 12 m³ por mês.

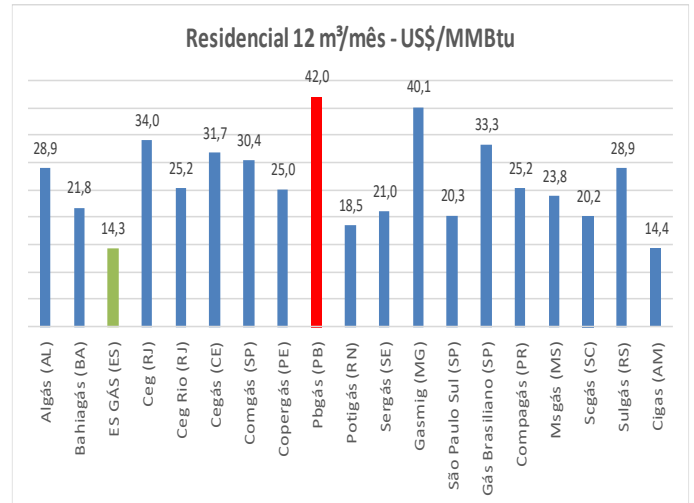

O gráfico abaixo apresenta os preços de gás natural para o segmento comercial, considerando o consumo igual a 800 m³ por mês.

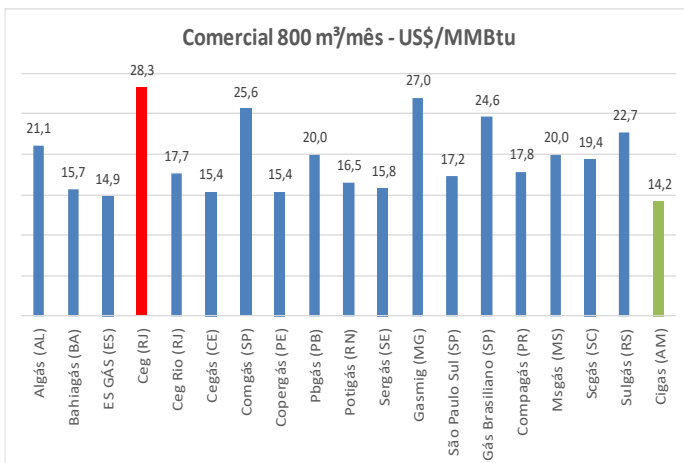

O gráfico abaixo apresenta os preços de gás natural para o segmento automotivo. Esse preço refere-se à comercialização de gás natural entre distribuidoras e postos.

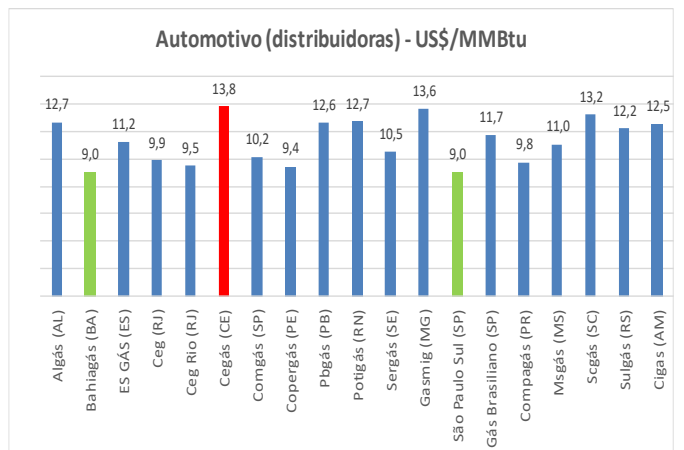

O gráfico abaixo apresenta os preços de gás natural aplicáveis aos consumidores finais do segmento automotivo.

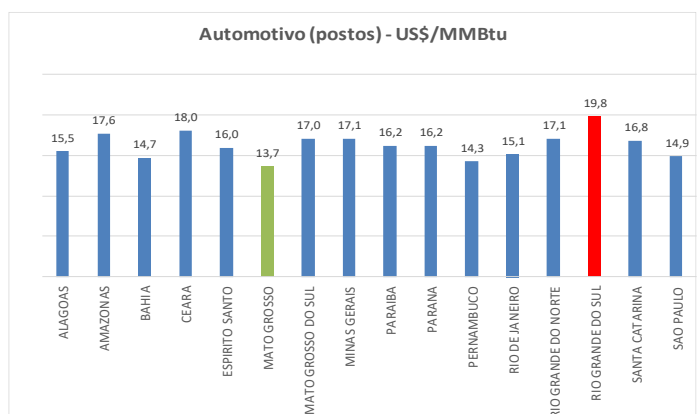

Fontes:

- Industrial, Residencial, comercial e Automotivo (distribuidoras): Sítio eletrônico das companhias locais de gás canalizado e agências reguladoras estaduais.

- Automotivo (postos): Serviço de Levantamento de Preços/ANP.

Preços de Gás Natural Liquefeito - GNL

Preços de GNL (US\$/MMBTU)	Média 2017	Média 2018	Média 2019	Média 2020	2021												Média 2021
					jan	fev	mar	abr	mai	jun	jul	ago	set	out	nov	dez	
GNL utilizado no Japão ⁽¹⁾	7,30	9,92	5,95	4,45	18,50	12,70	6,60	*									12,60
GNL da Indonésia no Japão	8,61	10,65	10,57	8,31	9,00	9,88	7,89	7,96									8,68
GNL utilizado no Brasil ⁽²⁾	6,56	8,72	5,35	3,62	4,78	6,20	8,61	7,01									6,65

Fontes: (1) Preço convertido para Delivery Ex-Ship (DES)

GNL utilizado no Japão: Ministry of Energy, Trade and Industry (<http://www.meti.go.jp/english/statistics/so/sing/>)

GNL da indonésia no Japão: Indexmundi

* Até o fechamento desta edição, a informação não havia sido disponibilizada.

Preços Internacionais de Gás Natural

PREÇOS INTERNACIONAIS (US\$/MMBTU)	Média 2017	Média 2018	Média 2019	Média 2020	2021												Média 2021
					jan	fev	mar	abr	mai	jun	jul	ago	set	out	nov	dez	
Gás russo vendido na Europa	5,67	7,80	4,80	3,24	7,27	6,16	7,56	7,15									7,04
NBP *	5,83	7,68	4,96	3,28	8,03	6,60	5,87	6,82									6,83
Henry Hub	2,96	3,15	2,57	2,02	2,67	5,07	2,56	2,61									3,23
TTF	5,71	7,88	4,49	3,15	7,31	6,24	6,23	6,67									6,61
Petróleo Brent	9,69	12,66	11,41	7,54	9,72	11,04	11,61	11,54									10,98
Petróleo WTI	9,07	11,55	10,16	7,00	9,28	10,52	11,11	10,99									10,48
Petróleo Brent (US\$/bbl)	54,39	71,07	64,03	42,30	54,55	61,96	65,19	64,77									61,62
Petróleo WTI (US\$/bbl)	50,92	64,83	57,01	39,31	52,10	59,06	62,35	61,71									58,81

Fontes: theice.com; indexmundi.com; US Energy Information Administration.

* Média das coleções diárias para entrega no mês seguinte.

nd = informação não disponível

Comparativo de Preços de Gás Natural e GNL

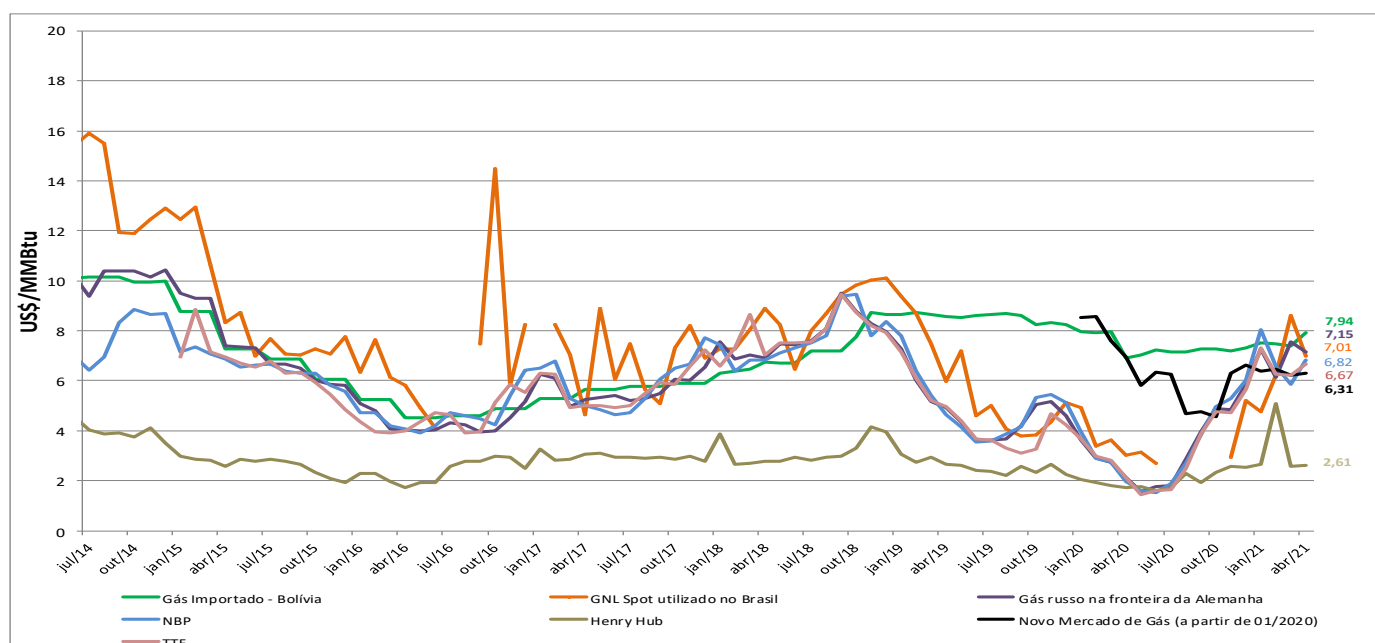

Fontes: theice.com; indexmundi.com; US Energy Information Administration.

Competitividade do Gás Natural - preços ao consumidor final (R\$/MMBTU)

Comparativo de preços entre gás natural para segmento industrial (20.000 m³/dia) e óleo combustível.

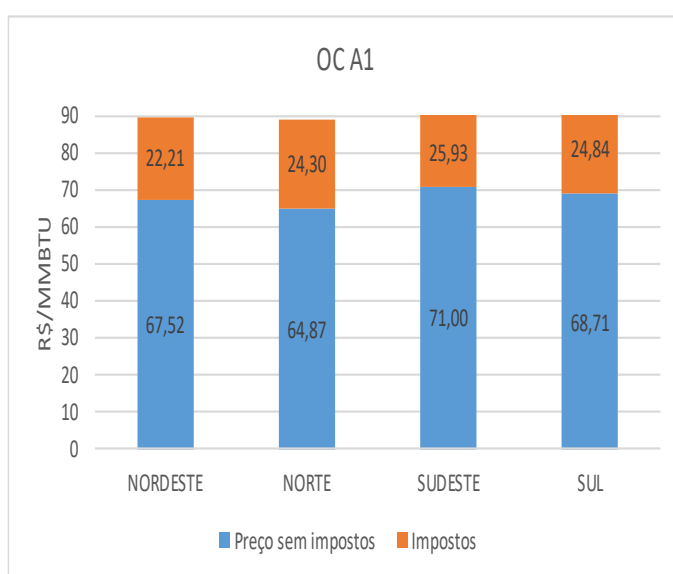
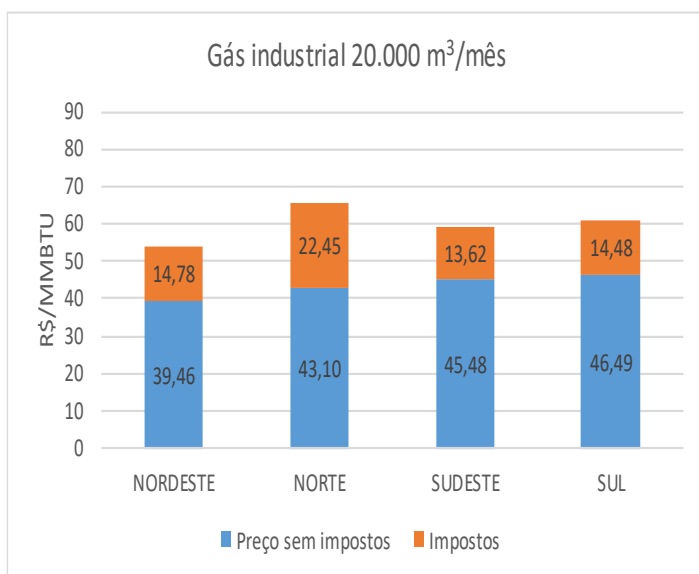

Comparativo de preços entre GNV e gasolina comum.

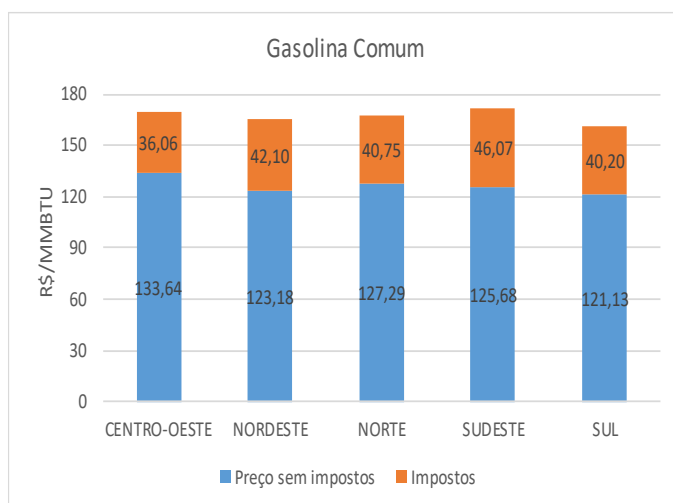
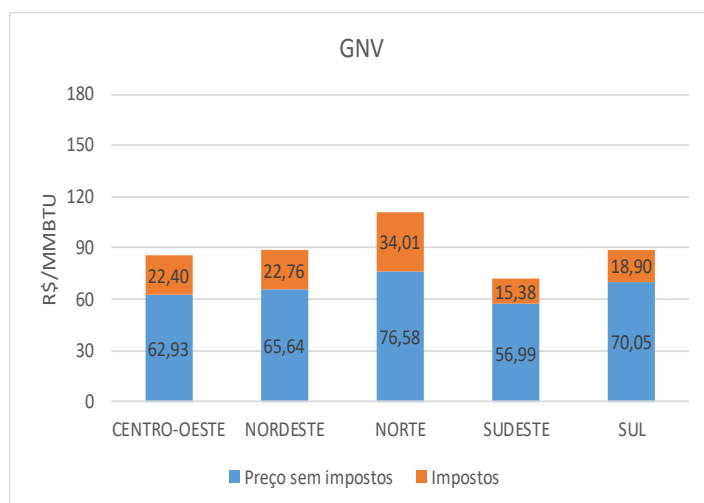

Comparativo de preços entre gás natural para segmento residencial (16 m³/mês) e GLP.

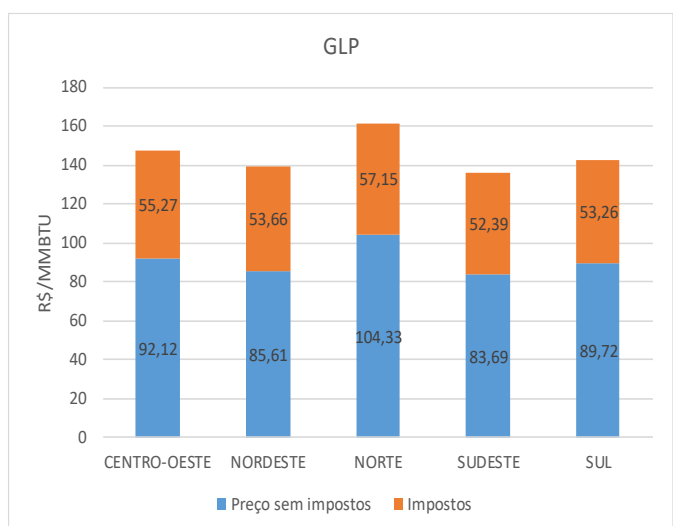
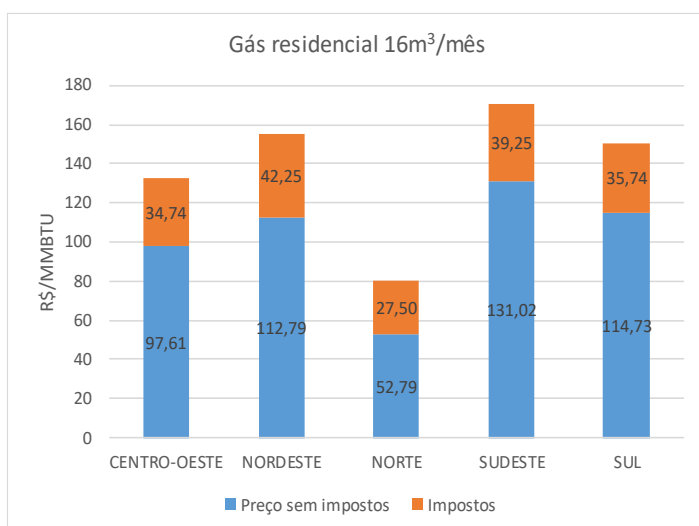

Fonte: ANP e distribuidoras de gás canalizado.

Bolívia (em milhões de m³/dia)

	Média 2017	Média 2018	Média 2019	Média 2020	2021												Média 2021
					jan	fev	mar	abr	mai	jun	jul	ago	set	out	nov	dez	
PRODUÇÃO NACIONAL	56,66	53,00	46,76	44,65	48,22	46,61	50,29	46,61									47,93
Norte					5,74	5,73	5,82	5,69									5,75
Centro					3,38	3,52	3,63	3,55									3,52
Sur					39,11	37,36	40,85	37,36									38,67
DISPONIBILIZADO	53,17	49,35	43,07	41,57	46,18	44,73	48,24	44,63									45,95
CONSUMO INTERNO DE GÁS	11,43	11,41	10,75	8,68	9,74	10,81	11,03	11,03									10,65
Distribuição de Gas por Redes					4,70	5,16	5,24	5,44									5,13
Consumidores Diretos					1,41	1,71	1,70	1,67									1,62
Geração Elétrica	5,51	5,07	4,41	4,12	3,19	3,50	3,66	3,44									3,45
Refinarias	0,36	0,31	0,26	0,23	0,22	0,20	0,23	0,27									0,23
PSL's	0,47	0,81	0,83	0,27	0,22	0,24	0,22	0,22									0,23
EXPORTAÇÃO	41,74	37,94	32,32	32,89	36,44	33,92	37,20	33,60									35,29
BRASIL	23,65	21,86	17,59	17,34	18,53	19,31	20,30	18,17									19,08
ARGENTINA	17,74	16,09	13,97	14,88	15,88	13,60	16,79	14,79									15,27
San Matias (Int)	0,00	0,00	0,00	0,59	2,01	1,01	0,12	0,64									0,94
Otros Mercados	0,00	0,00	0,00	0,08	0,02	0,00	0,00	0,00									0,00

Fontes:

Datos Demanda de Gas Local : Estimados sobre la base de datos anteriores. Balance PEB. Informacion ANH.

Uruguai (em milhões de m³/dia)

	Média 2017	Média 2018	Média 2019	Média 2020	2021												Média 2021
					jan	fev	mar	abr	mai	jun	jul	ago	set	out	nov	dez	
IMPORTAÇÃO	0,14	0,14	0,14	0,13	0,06	0,06	0,07	0,08									0,07
Argentina	0,14	0,14	0,14	0,13	0,06	0,06	0,07	0,08									0,07
OFERTA DE GÁS	0,14	0,14	0,14	0,13	0,06	0,06	0,07	0,08									0,07
CONSUMO INTERNO DE GÁS	0,19	0,18	0,26	0,20	0,16	0,19	0,15	0,19									0,17
Residencial	0,06	0,08	0,07	0,08	0,02	0,01	0,02	0,02									0,02
Comercial	0,07	0,07	0,06	0,05	0,03	0,04	0,04	0,05									0,04
Veicular	0,00	0,00	0,00	0,00	0,00	0,00	0,00	0,00									0,00
Geração Elétrica	0,03	0,01	0,09	0,00	0,00	0,06	0,00	0,00									0,01
Industriais	0,01	0,03	0,03	0,03	0,03	0,02	0,03	0,03									0,03
Consumo próprio setor energético	0,02	0,00	0,01	0,04	0,08	0,06	0,06	0,08									0,07

Fonte: Ministerio de Industria, Energia y Minería.

Argentina (em milhões de m³/dia)

	Média 2017	Média 2018	Média 2019	Média 2020	2021												Média 2021
					jan	fev	mar	abr	mai	jun	jul	ago	set	out	nov	dez	
PRODUÇÃO NACIONAL	122,18	128,83	135,19	123,59	116,01	114,53	114,47	114,18									114,80
Austral	29,26	31,56	33,39	31,60	31,17	30,92	29,28	30,58									30,49
Golfo San Jorge	14,65	13,56	12,83	11,40	10,98	10,73	10,75	10,73									10,80
Neuquina	71,55	77,79	84,20	75,78	69,32	68,40	69,93	68,44									69,02
Noroeste	6,58	5,78	5,05	4,67	4,41	4,35	4,38	4,29									4,36
Cuyana	0,13	0,13	0,14	0,13	0,13	0,13	0,13	0,13									0,13
PRODUÇÃO DISPONÍVEL	96,41	101,91	108,24	99,50	94,56	94,84	93,44	92,47									93,83
IMPORTAÇÃO	31,14	26,71	18,98	24,83	16,16	13,84	17,36	16,28									15,91
Importação da Bolívia	18,13	16,35	14,32	18,43	16,16	13,59	16,97	14,95									15,42
Importação do Chile	0,78	0,59	0,01	3,07	0,00	0,00	0,00	0,00									0,00
Importação GNL	12,23	9,77	4,65	5,15	0,00	0,25	0,39	1,33									0,49
EXPORTAÇÃO	0,00	1,24	5,23	3,70	1,38	3,95	0,88	0,22									1,61
Fora do sistema de transporte	0,00	0,01	0,32	0,14	0,03	0,09	0,00	0,03									0,04
Dentro do sistema de transporte	0,00	1,22	4,92	3,56	1,35	3,86	0,88	0,19									1,57
CONSUMO INTERNO DE GÁS	122,45	119,81	118,94	113,91	103,98	91,21	96,36										97,18
Residencial + Ed. Oficiais + Subdistribuidoras	30,46	30,33	29,15	30,75	11,77	12,49	14,35										12,87
Comercial	3,46	3,47	4,01	3,32	2,31	2,31	2,55										2,39
Veicular	6,99	6,59	6,74	5,02	6,03	6,40	6,52										6,32
Geração Elétrica	47,28	47,06	41,36	39,23	54,69	40,72	41,97										45,79
Industriais	34,25	32,36	37,68	35,58	29,17	29,29	30,98										29,81

Fonte: Asociación de Consumidores Industriales de Gas de la República Argentina - ACIGRA

Informações Adicionais

Link: [clique aqui](#)

- **Infraestrutura da Indústria do Gás Natural**
 - Plataforma de Produção por campo
 - Unidades de Processamento de Gás Natural
 - Gasodutos de Transporte
 - Evolução das Malhas de Transporte e Distribuição
 - Gasodutos no Exterior (por onde é realizada a importação para o Brasil)
 - Terminais de GNL Existentes no Brasil
 - Usinas Termelétricas a Gás Natural
- **Legislação do Setor**
 - Leis, Decretos e Portarias
 - Autorizações para Importação e Exportação de Gás Natural
- **Anexos**
 - Reservas Provadas de Gás Natural
 - Infraestrutura de Produção e Movimentação de Gás Natural
 - Notas Metodológicas

Agradecimentos

Registramos nossos agradecimentos a todos que contribuem para a elaboração do Boletim Mensal de Acompanhamento da Indústria de Gás Natural, em especial:

- ◇ Agência Nacional do Petróleo, Gás Natural e Biocombustíveis – ANP;
- ◇ Petróleo Brasileiro S.A. – Petrobras;
- ◇ Associação Brasileira das Empresas Distribuidoras de Gás Canalizado – Abegás;
- ◇ Asociación de Consumidores Industriales de Gas de la República Argentina—ACIGRA,
- ◇ Ministerio de Industria, Energía e Minería – Uruguai;
- ◇ Equipe do Ministério de Minas e Energia.

Equipe do Departamento de Gás Natural: Aldo Barroso Cores Junior (Diretor), Fernando Massaharu Matsumoto, Jaqueline Meneghel Rodrigues, Eleazar Hepner, Daniel Pêgo e Marco Fidelis.

Email: boletimdogas@mme.gov.br