

DIRETORIA DE OPERAÇÕES





O Porto de Santos

HINTERLÂNDIA

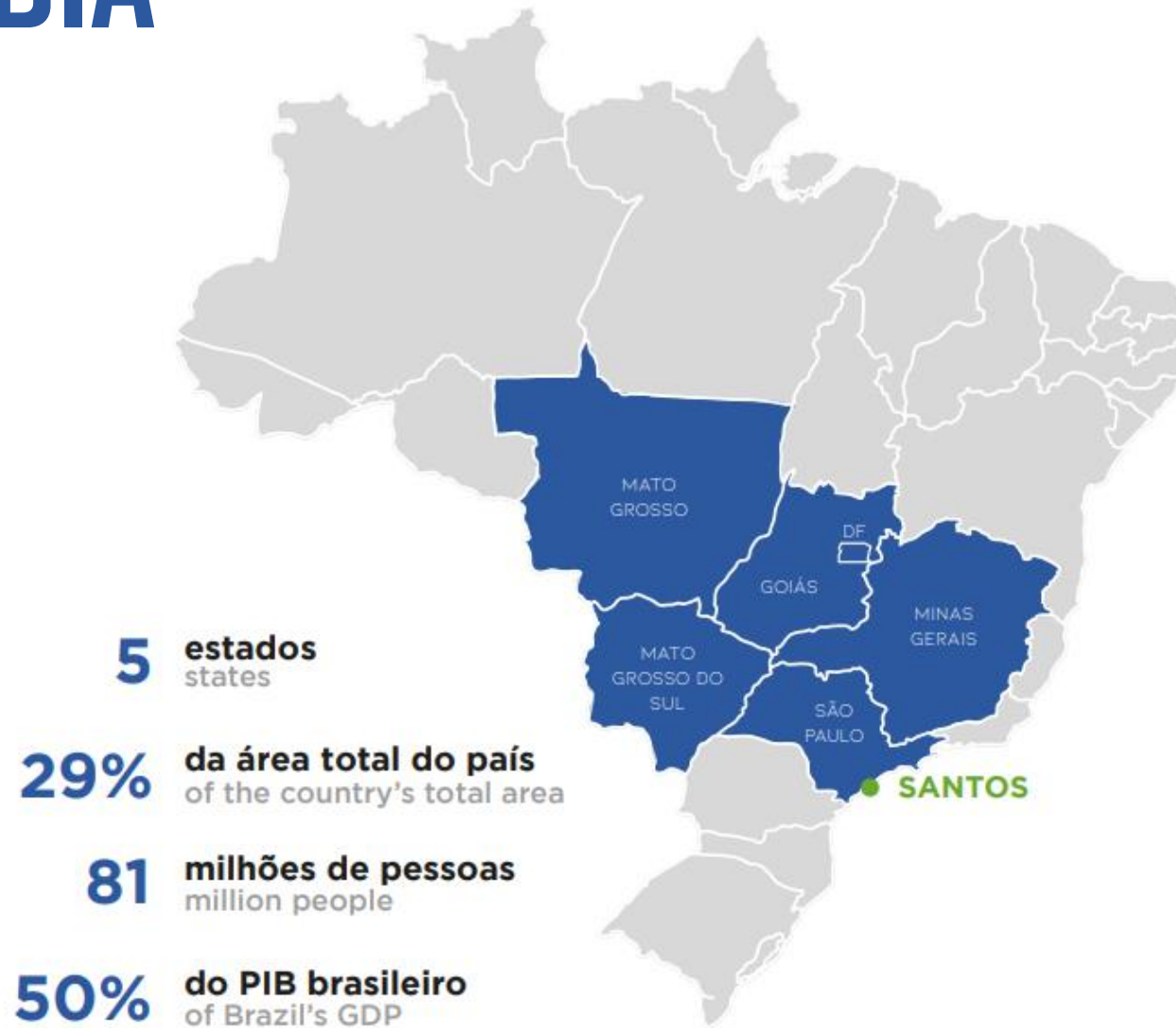

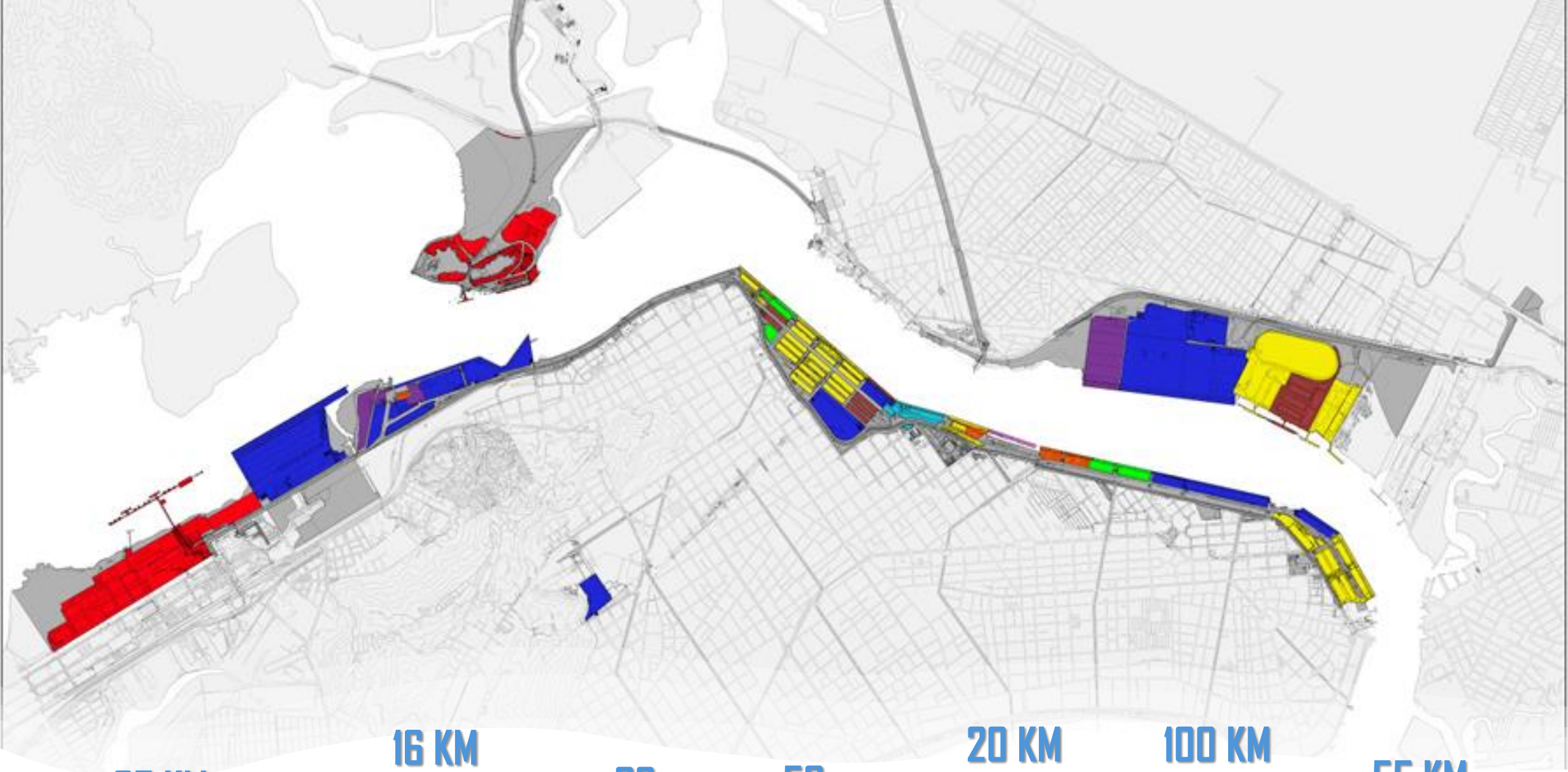

25 KM EXTENSÃO DO CANAL	16 KM CAIS ACOSTAVEL	62 BERÇOS	58 TERMINAIS	20 KM ACESSOS RODOVIÁRIOS	100 KM FERROVIAS INTERNAS	55 KM DUTOVIAS
-----------------------------------	-----------------------------------	---------------------	------------------------	--	--	--------------------------



2024 | **179,8 MILHÕES**
DE TONELADAS

5.473 NAVIOS
5,4 MILHÕES DE TEUS
2.782.880 DE CAMINHÕES
516.318 VAGÕES
+ 50.000 EMPREGOS

2024

Porto de Santos



179,8 MILHÕES
DE TONELADAS

2º Portos do Paraná

66,7 MILHÕES
DE TONELADAS

3º Porto do Itaguaí

60,7 MILHÕES
DE TONELADAS

4º Porto do Itaquí

34 MILHÕES
DE TONELADAS

161,4
MILHÕES
DE TONELADAS



2024 | **29% CORRENTE COMERCIAL**
US\$ 174,43 BILHÕES

Operação de Abastecimento de Navios





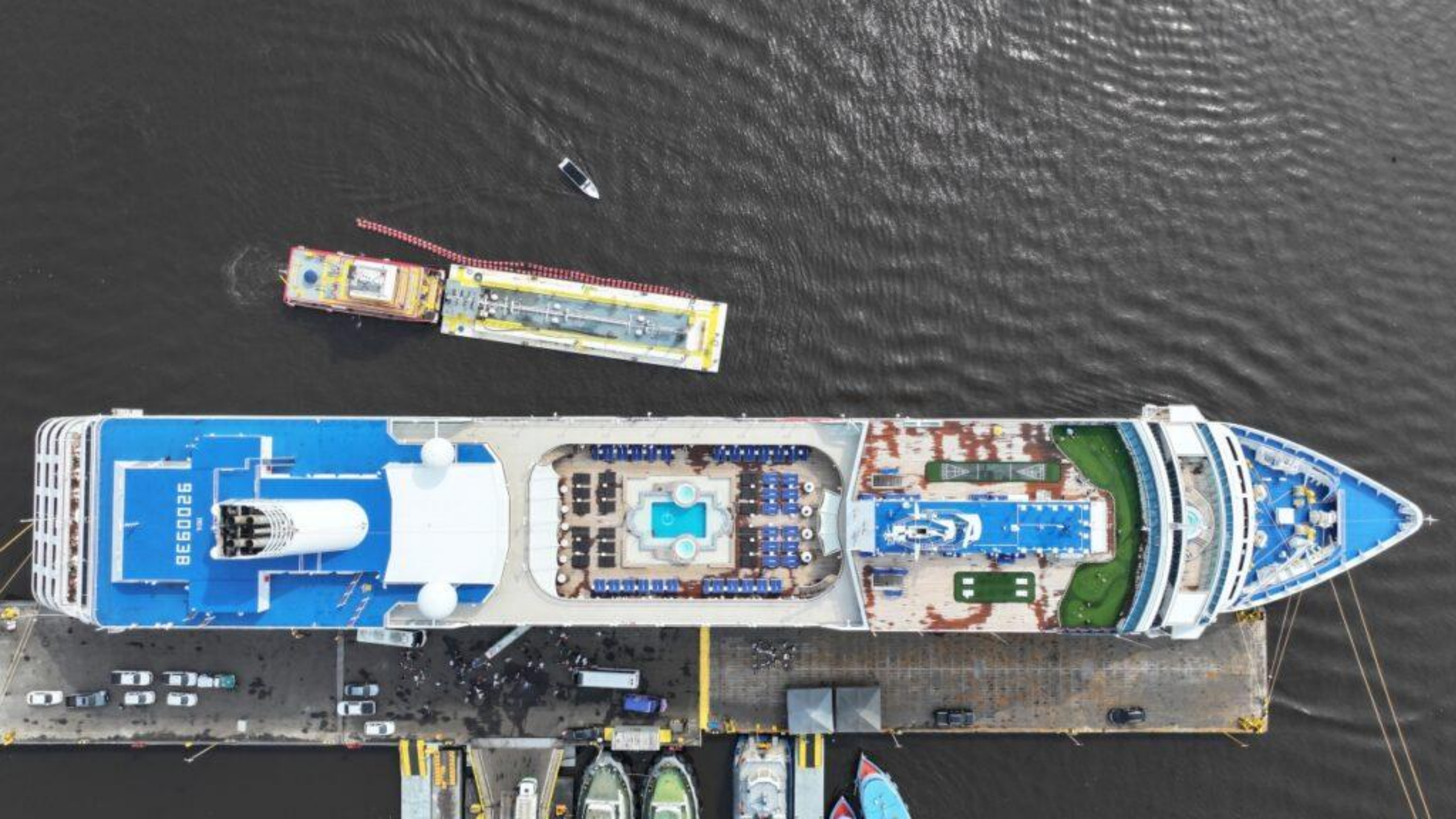





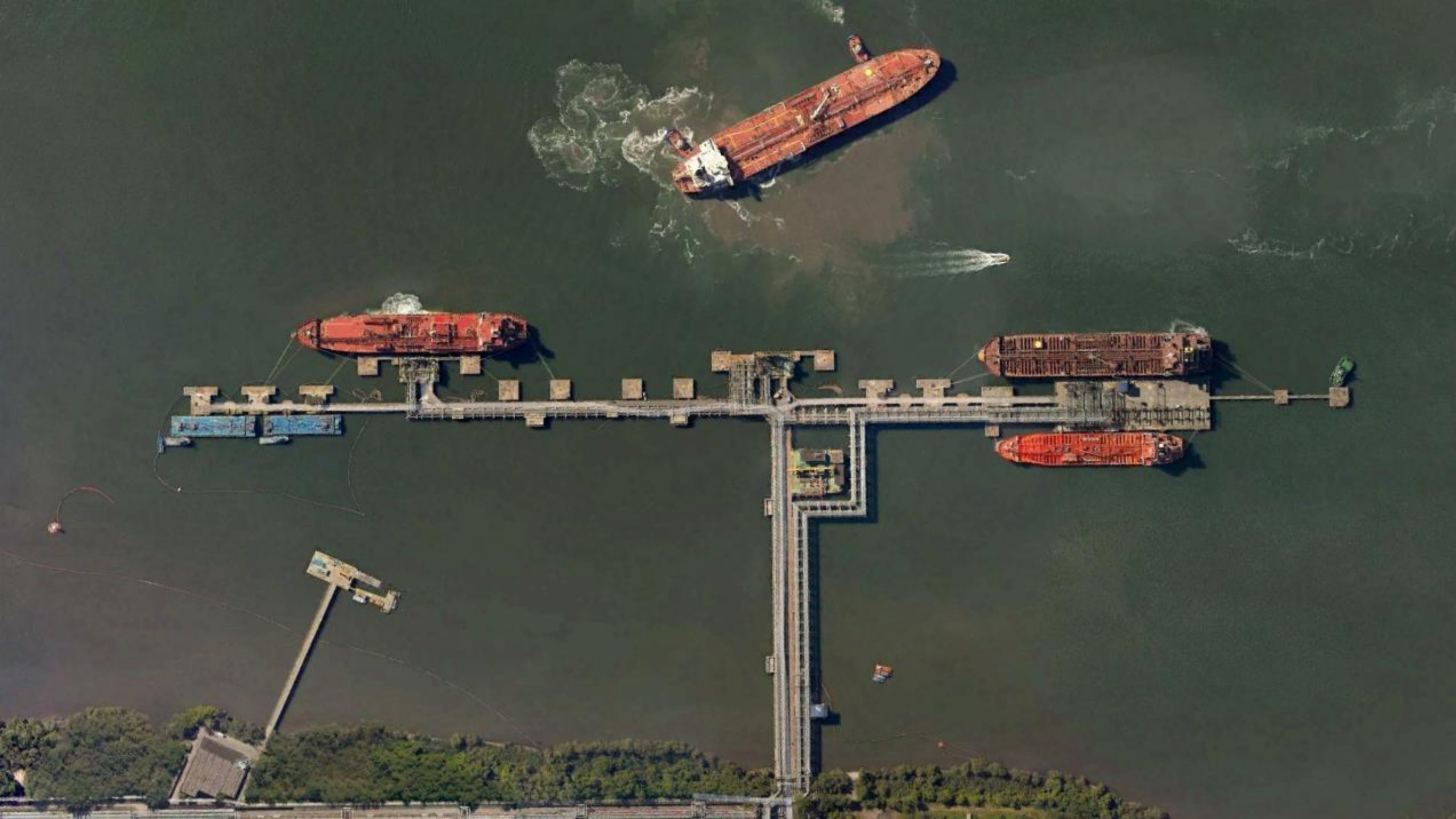

OBRIGADO!

