

Combate ao desmatamento ilegal



Fiscalização do desmatamento na Amazônia



**9.540 ações
fiscalizatórias**



**4.007 autos de
infração**



**R\$ 2,85 bilhões em
multas**



3.143 embargos



**5.194 km² de
áreas embargadas**



4.547 apreensões



**R\$ 752 milhões em
apreensões**



**797 mil m³ de
produtos florestais
bloqueados**



**50 Ações Civas
Públicas propostas**

Fiscalização do desmatamento na Amazônia

Comparativo dos últimos 3 anos com
mesmo período anterior

Indicadores	Total 2020 a 2022	Total 2023 a 2025	Variação	
Ação fiscalizatória	14.051	25.226	<div></div>	80%
Auto de infração (flora)	6.849	12.410	<div></div>	81%
Multa	R\$ 4.942.750.011	R\$ 8.064.376.533	<div></div>	63%
Embargo	6.368	9.597	<div></div>	51%
Área embargada (km ²)	11.352	16.877	<div></div>	49%
Apreensão	8.440	12.219	<div></div>	45%
Valor da apreensão	R\$ 726.195.334	R\$ 1.974.880.632	<div></div>	172%

Fiscalização do desmatamento na Cerrado



**2.330 ações
fiscalizatórias**



**834 autos de
infração (flora)**



**R\$ 607 bilhões em
multas**



467 embargos



**600 km² de áreas
embargadas**



442 apreensões



**R\$ 83,4 milhões
em apreensões**



**34 mil m³ de
produtos florestais
bloqueados**



**20 Ações Civas
Públicas propostas**

Fiscalização do desmatamento no Cerrado

Comparativo dos últimos 3 anos com
mesmo período anterior

Indicadores	Total 2020 a 2022	Total 2023 a 2025	Variação	
Ação fiscalizatória	4.763	5.789	<div></div>	22%
Auto de infração (flora)	1.901	2.364	<div></div>	24%
Multa	R\$ 443.976.412	R\$ 1.022.537.829	<div></div>	130%
Embargo	1.033	1.426	<div></div>	38%
Área embargada (km ²)	1.515	1.901	<div></div>	26%
Apreensão	1.435	1.368	<div></div>	-5%
Valor da apreensão	R\$ 140.133.131	R\$ 192.354.991	<div></div>	37%

Fiscalização remota do desmatamento

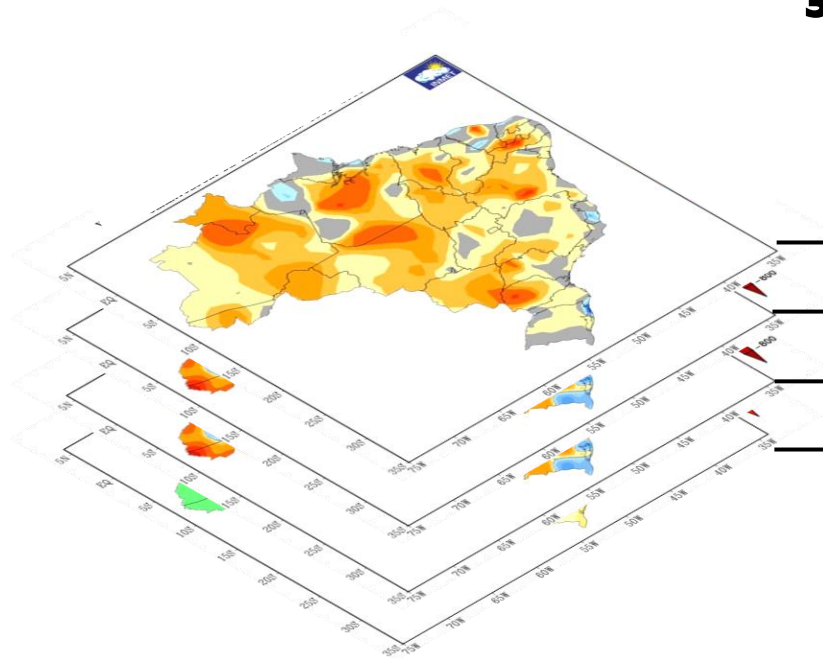

Desmatamento (Prodes)
Autorização de desmatamento
Embargos anteriores
Municípios prioritários

Termo de embargo

Edital

- Embargo remoto por desmatamento ilegal em áreas públicas e privadas
- Foco nos 23 municípios prioritários com desmatamento ilegal
- **57,8 mil hectares e 3.824 polígonos embargados por desmatamento ilegal**
- Notificação para não ocupar áreas embargadas e retirar o gado

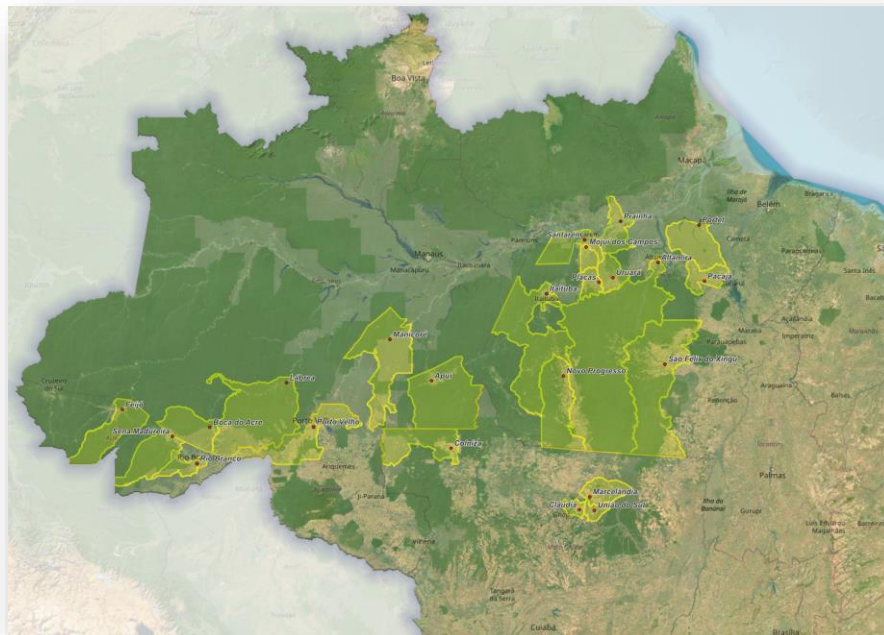
[illegible]

- 📍 **Operação Controle Remoto**
 - Fiscalização remota da desmatamento
 - 3.824 polígonos embargados

- 📍 **Operação Oito Segundos**
 - Fiscalização de áreas embargadas
 - Apreensão e destinação de gado

- 📍 **Operação Espantalho**
 - Fiscalização de área embargadas
 - Apreensão de 52 máquinas agrícolas, 72 ton de soja

- 📍 **Operação Caixa-Forte**
 - Fiscalização do financiamento
 - 18 instituições fiscalizadas

- 📍 **Operação Carne Fria**
 - Fiscalização de frigoríficos
 - 18 mil cabeças de gado apreendidas

- 📍 **Operação Metaverso + Sinaflor Lab**
 - Fiscalização do comércio de madeira
 - 800 m³ de crédito florestais bloqueados

- 📍 **Operação Maravalha**
 - Fiscalização de madeireiras
 - 150 serrarias fiscalizadas

- 📍 **Operação Xapiri**
 - Desintrusão de 8 Terras Indígenas
 - Redução de 30% do garimpo ilegal

- 📍 **Operação Juízo Final**
 - 3.304 processos julgados
 - R\$ 2,5 bi em multas aplicadas
 - Sanções restritivas de direito

- 📍 **Operação Apoena**
 - Fiscalização dos incêndios florestais
 - 7.500 imóveis rurais notificados

Locais de fiscalização e principais operações

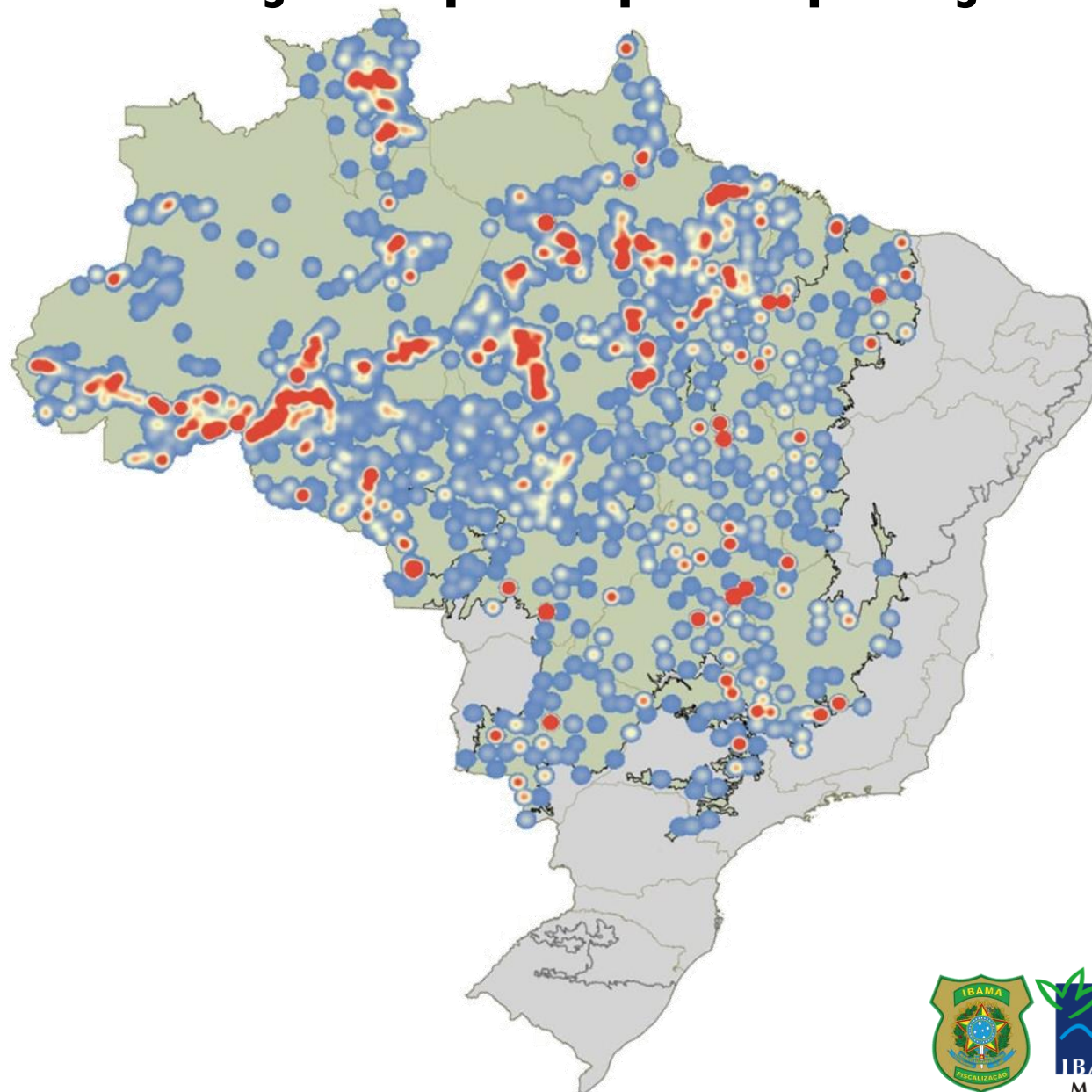



Ibama **forte**, meio ambiente protegido.

