



Contribua com a limpeza das praias.
Nunca jogue lixo na areia e no mar!
Recolha o seu lixo e deposite-o
em local apropriado.



Não colete nada.
Leve da praia somente
memórias e fotografias.



Não leve animais para a praia.
Eles podem contaminar a
areia e a água.



Valorize nossas áreas protegidas
e respeite as comunidades locais.
Sua visita contribui para a
conservação da natureza.



Restos de cigarros são grandes
poluidores das areias das praias.
Jogue-os no lixo.

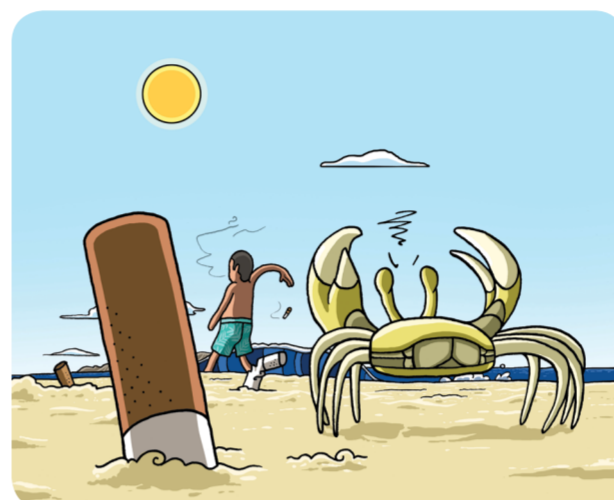

Observe as regras de segurança na
navegação. Mantenha distância
mínima de 200 metros da praia e
dos banhistas.



Proteja a vegetação de restinga.
Evite pisar nas plantas e utilize
os acessos demarcados.

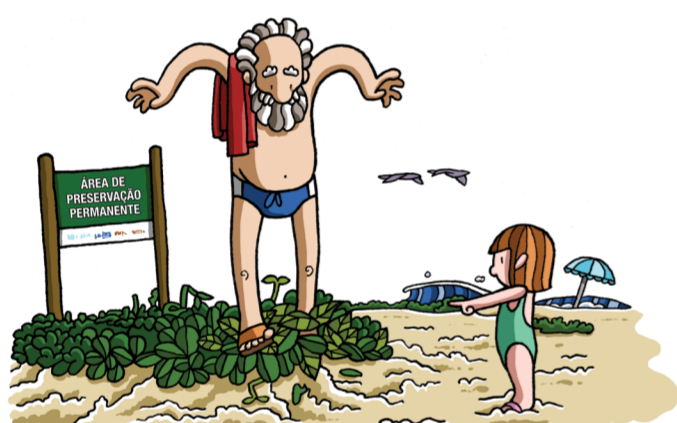

Não transite com veículos motorizados
na praia. Observe as regras locais
quanto à circulação de veículos.



Respeite os períodos de reprodução de
espécies pesqueiras. Seja um consumidor
consciente! Não consuma pescados que
estejam no período de defeso ou com
tamanho inferior ao permitido.

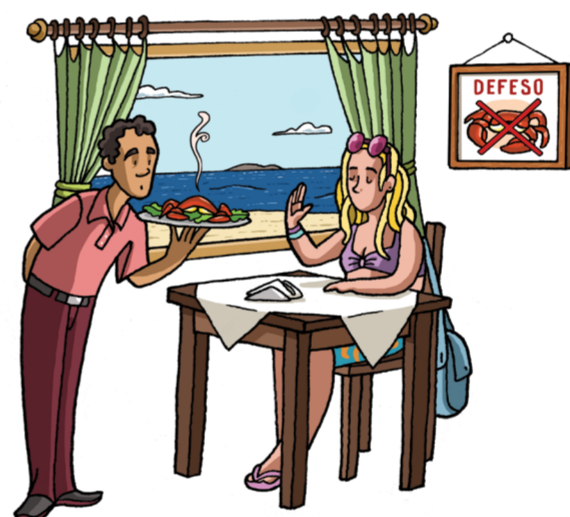

Contribua com a conservação da fauna
marinha. Não mexa nos ninhos de
tartarugas identificados na praia.



Reduza o uso de plástico no seu
dia a dia. Lembre-se que plásticos
descartados indevidamente vão
parar no mar e podem causar a
morte de animais marinhos.



SIGA>
condutas !
Bom para a
NATUREZA,
bom para
você!

Para conhecer mais acesse:
mma.gov.br/campanhabiomarinha

Apoio



Realização



Por ordem do
Ministério Federal
do Meio Ambiente, Proteção da Natureza
e Segurança Nuclear

Por meio da:
giz Deutsche Gesellschaft
für Internationale
Zusammenarbeit (GIZ) GmbH



MINISTÉRIO DO
MEIO AMBIENTE



da República Federal da Alemanha

As artes da campanha são assinadas **DANIEL GUNATTALI**