

PROGRAMA REM

SEMA
SECRETARIA DE
ESTADO DE
MEIO AMBIENTE



GOVERNO DE
MATO GROSSO
ESTADO DE TRANSFORMAÇÃO



O Programa global REDD for Early Movers

Premiando os pioneiros da
conservação florestal



O que é Programa REM

- ➡ É uma abordagem inovadora de financiamento que tem alta visibilidade internacional;
- ➡ Consiste na remuneração sobre resultados de reduções de emissões de gases de efeito estufa do desmatamento (REDD);
- ➡ Busca apoiar especificamente aos pioneiros em REDD;
- ➡ Contribui em concordância com as determinações da Convenção Quadro de Mudanças Climáticas (UNFCCC) - para a proteção do clima através da proteção das florestas.



The background of the slide features a large, faint watermark of the University of Coimbra's coat of arms. The crest is centered and consists of a shield with a cross and a book, topped by a crown and surrounded by a laurel wreath. A ribbon at the bottom contains the Latin motto "VIRTUTE PLUSQUAM AURO".

GOVERNANÇA DO PROGRAMA

MODELO DE GOVERNANÇA PROGRAMA REM

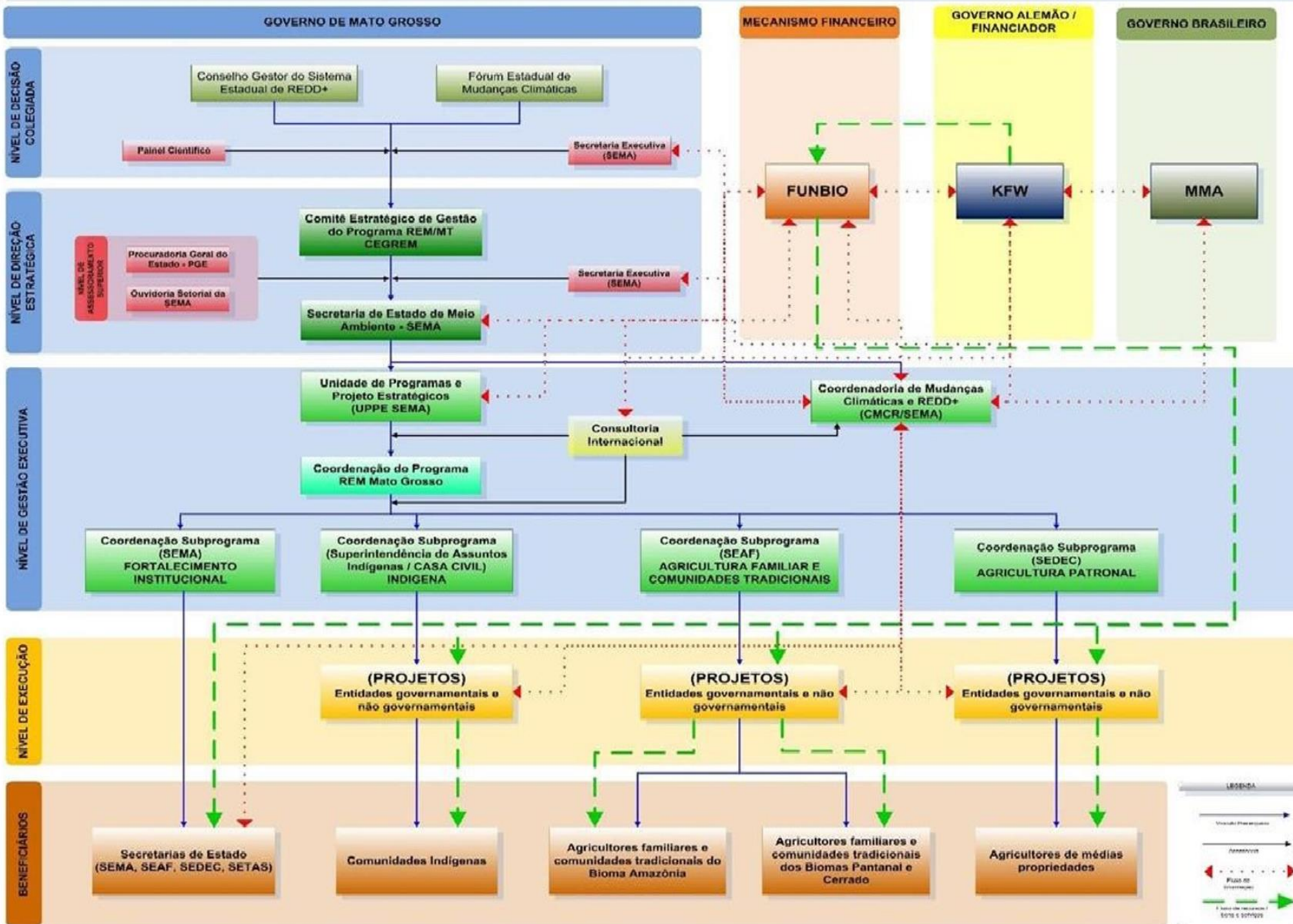



PROGRAMA REM EM MATO GROSSO

Porque um Programa REM no Mato Grosso?

Porque reduziu o Desmatamento

- ✓ MT é o estado que mais reduziu o desmatamento na Amazônia
- ✓ Apesar da redução significativa do desmatamento, MT já mostrou sinais de aumento de sua taxa de desmatamento

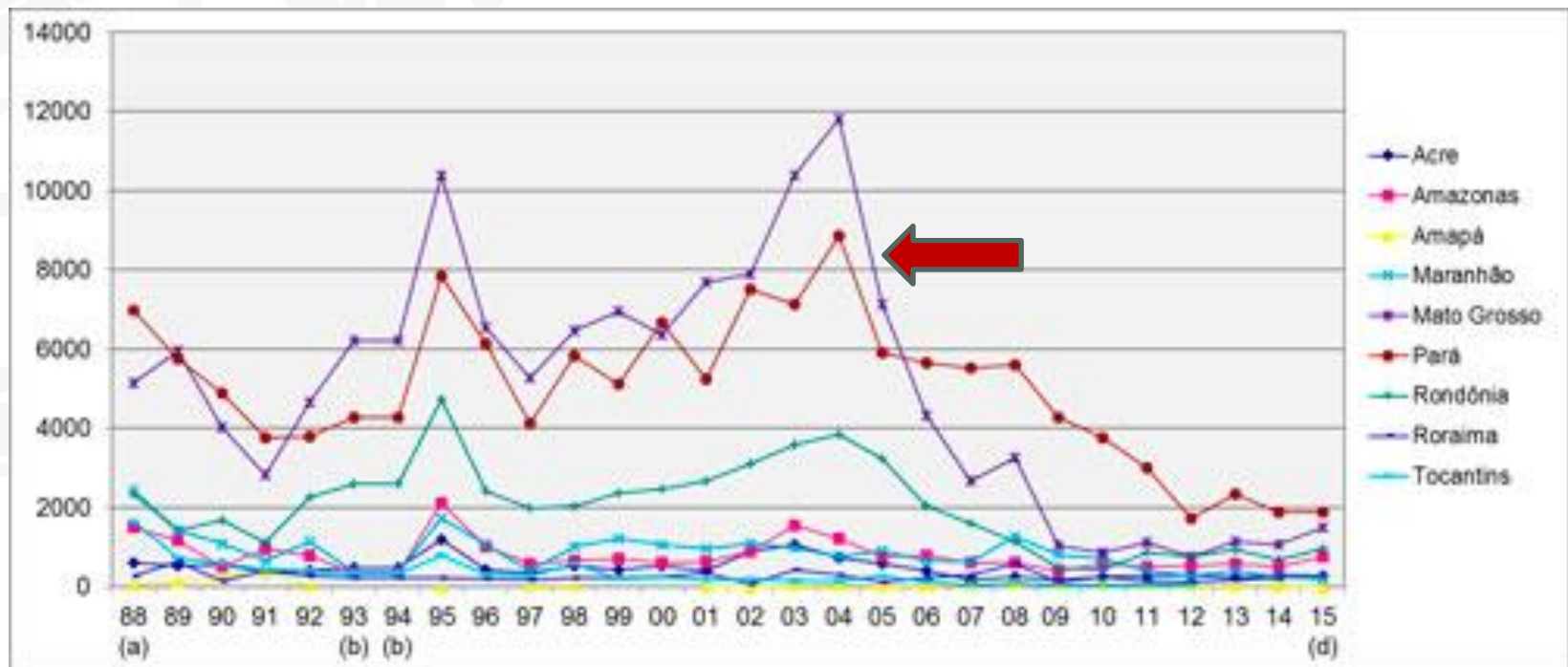

- ✓ Fonte: Prodes/Inpe – 2015 (http://www.inpe.br/noticias/noticia.php?Cod_Noticia=4058)

RESULTADOS DE REDD+

- RECURSOS A SEREM DISPONIBILIZADOS: Euros 44.000.000,00
- PRAZO: 4 anos a partir de 2018
- VALOR EM TON/CO2: US\$ 5,00
- REDUÇÕES A SEREM PREMIADAS: 10.748.320 TON/CO2
- REDUÇÕES A SEREM IMOBILIZADAS P/ A GESTÃO DE RISCO DO PROGRAMA (DESLOCAMENTO E NÃO PERMANÊNCIA): 10.748.320 TON/CO2
- TOTAL DE REDUÇÕES/ PROGRAMA REM-MT (4 anos): 21.496.640,00 TON/CO2
- Gatilho de Performance: 1.788 Km² ou 178.800 ha

(cotação 23/04/18)



REPARTIÇÃO DE BENEFÍCIOS

Repartição de Benefícios

✓ DOCUMENTO ELABORADO PELO GT -FÓRUM DE MUDANÇAS CLIMÁTICAS

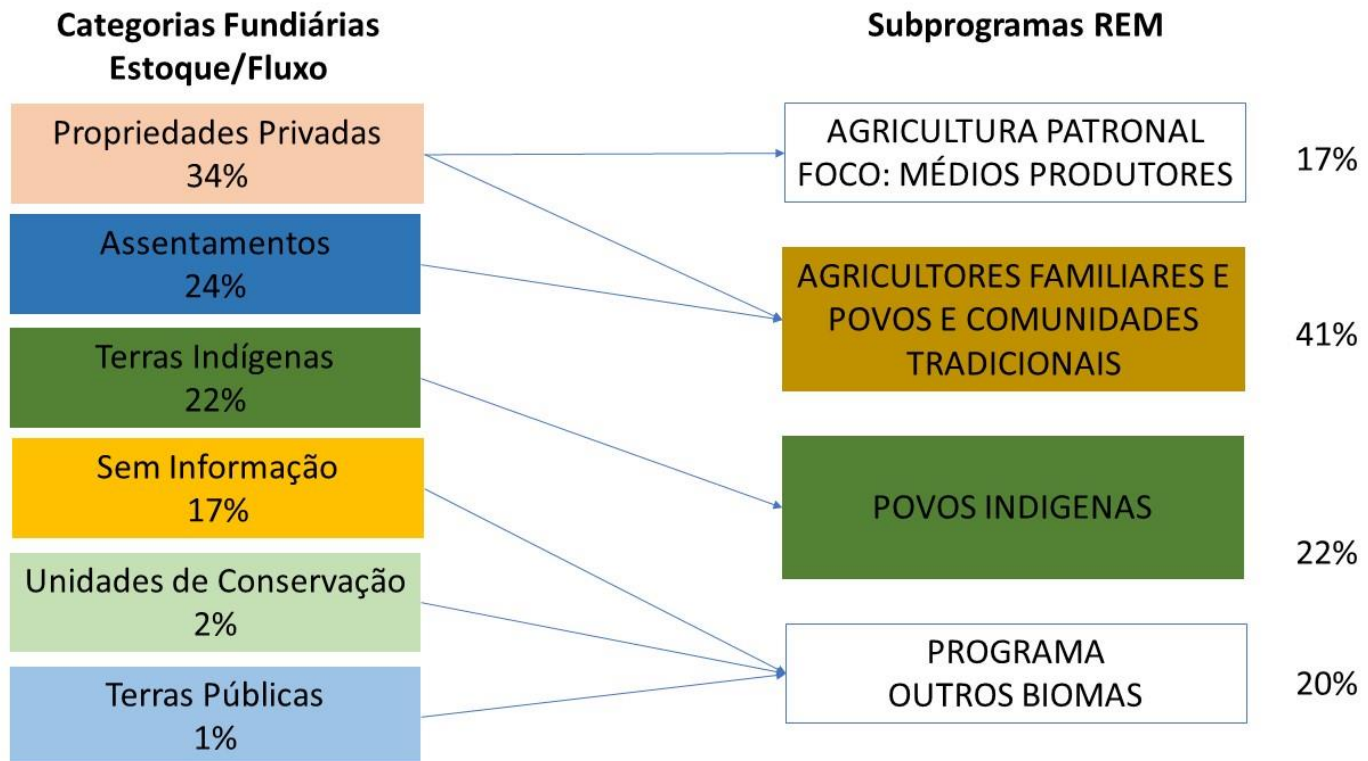

RECURSOS DISPONIBILIZADOS PELO PROGRAMA:

**Quarenta e Quatro
Milhões de Euros**

17 Milhões de Euros + 23,9 Milhões de Libras

Subprogramas

(cotação 23/04/18)

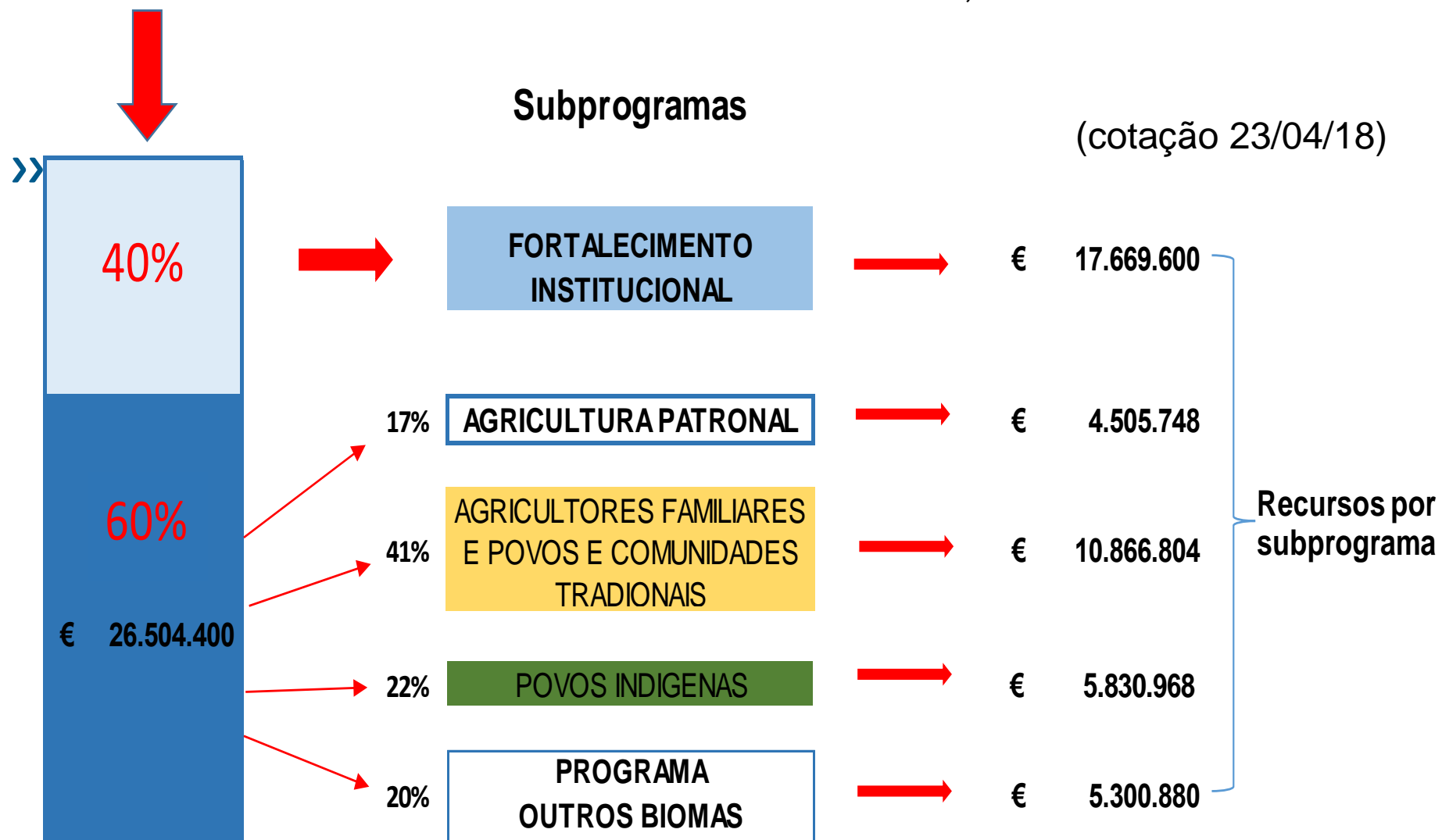

REPARTIÇÃO DE BENEFÍCIOS

Duração prevista:
4 anos de pagamentos,
5 anos de implementação.

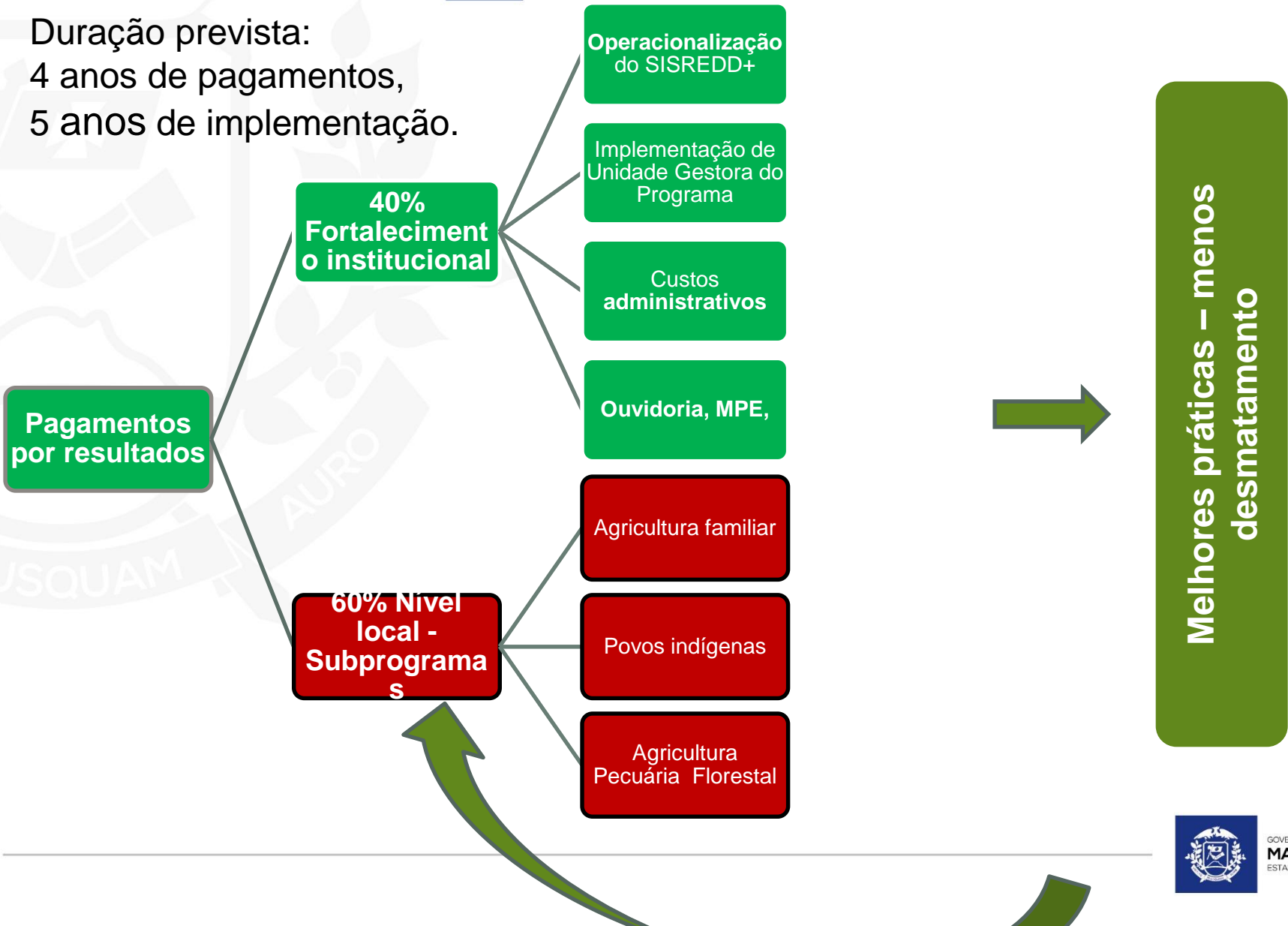

PROGRAMA REM MATO GROSSO

Fortalecimento Institucional

1. Núcleo de monitoramento e controle do desmatamento
2. Operacionalização do SISREDD+
3. Fortalecimento da Unidade de Gestão de Projetos

Subprogramas REM/MT

4. Operacionalização do Portal da Agricultura Familiar de MT.
5. Monitoramento da restauração florestal
6. Fortalecimento da Superintendência de Assuntos Indígenas
7. Circuito PMS em campo

8. Ações de fortalecimento para as atividades dos subprogramas

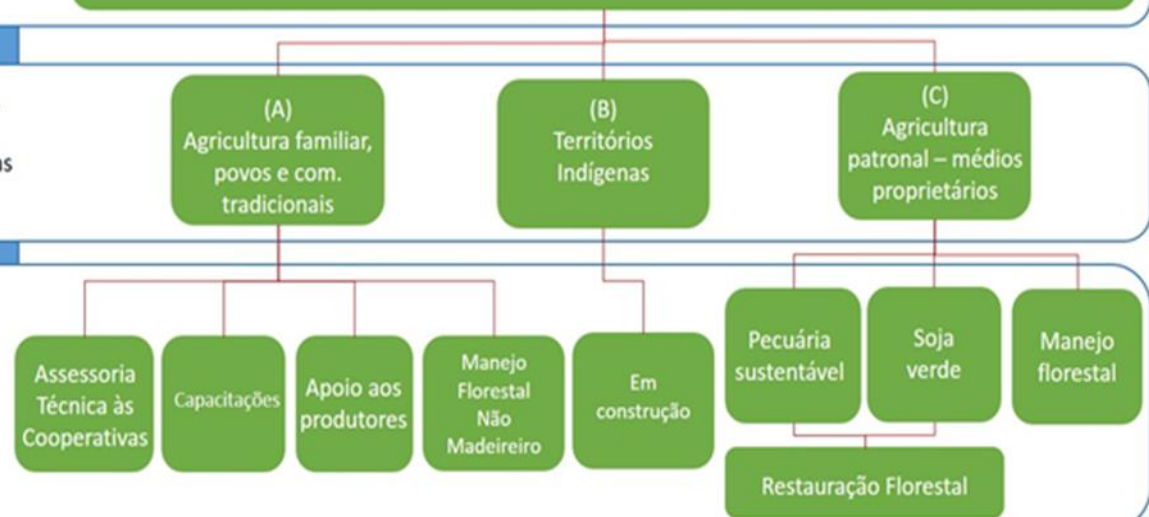

Metas do Programa REM-MT

FORTELECIMENTO INSTITUCIONAL

- Desmatamento sob controle
- SISREDD+ implementado
- Apoio aos Subprogramas

(A)

- Cadeias do extrativismo, cultivos perenes e mel, da restauração florestal e do leite;
- Pequenos agricultores, assentados, populações indígenas e tradicionais
- 5 regiões, 8 consórcios, 20.000 famílias beneficiadas
- 71 municípios alimentando o Portal de informação da A. Familiar

(B) Protagonismo Indígena

(C)

- Apoio a regularização ambiental
- Acesso a mercados diferenciados
- Boas práticas de manejo



Passos na preparação do programa REM

Linha do tempo:

- ✓ Junho 2016: Sondagem das possibilidades
- ✓ Dez. 2016: o governo alemão consentiu na preparação de um programa e alocação de primeiros recursos financeiros – até aprox. 63 Mi R\$ (17 Mi €)
- ✓ Julho 2017: REM Template (documento uniforme do REM com informação básica seguindo os critérios do projeto): esboço concluído
- ✓ Julho 2017: Estudo de viabilidade concluído
- ✓ Julho 2017: Missão de avaliação – definição dos detalhes e regras da cooperação e assinatura de uma ajuda memória
- ✓ **Novembro 2017: Assinatura do Acordo em Separado em Bonn**



ACORDO EM SEPARADO - PROGRAMA REM-MT



KfW Bankengruppe, Postfach 111141, 60046 Frankfurt am Main

Ilmos. Sres.

Rosa Maria Lemos de Sá
Fundo Brasileiro para a Biodiversidade (FUNBIO)
Rua Voluntários da Pátria, 286, 5º Andar
Botafogo
CEP 22.270-014 Rio de Janeiro, RJ
República Federativa do Brasil
Fone: +55 21 2123-5300
Fax: +55 21 2123-5354

Carlos Henrique Baqueta Fávaro
Secretaria de Estado de Meio Ambiente – Mato
Grosso (SEMA-MT)
Rua C – Esquina com Rua F
Palácio Paiaguás, Centro Político e
Administrativo
78050-970, Cuiabá, Mato Grosso
CEP 78.049-913
Fone: +55 65 3613 7209

LGa2

Cooperação Financeira
REDD Early Movers (REM) Mato Grosso, Brasil
Remuneração ex-post sobre resultados de reduções de emissões do
desmatamento
Contrato de Contribuição Financeira sobre 17.000.000,00 EUR
(BMZ No: 2016 69 084)
Contrato Financeiro de Implementação sobre 23.985.000,00 GBP
(BMZ No: 3020 00 180)

Acordo em Separado pertinente ao Contrato de Contribuição
Financeira e ao Contrato Financeiro de Implementação

Dr. Christiane Ehringhaus
Nossa referência: CEh
Telefone: +49 69 7431 1587
Email: christiane.ehringhaus@kfw.de

Data: 10 de novembro de 2017

2.4. No caso do co-financiamento do Reino Unido, este Acordo em Separado será traduzido ao inglês e firmado posteriormente também nesta língua. No caso de dúvida, o texto em inglês prevalecerá para interpretação do Acordo em Separado.

Pedimos a V.Sas. o favor de nos atestarem a vossa concordância com os aspectos acordados acima, assinando de forma juridicamente válida e devolvendo as vias incluídas.

Atenciosamente

André Ahlert
Diretor
KfW

Dr. Christiane Ehringhaus
Gerente de Projetos &
Coordenadora do Programa REM, KfW

Anexo 1: Matriz Lógica

Anexo 2: Normas para a Contratação de Serviços de Consultoria na Cooperação Financeira com Países Parceiros

Anexo 3: Modalidades de Desembolsos

Anexo 4: Normas para a Contratação de Bens, Obras e Serviços relacionados na Cooperação Financeira Oficial com Países Parceiros

Anexo 5: Conteúdo e forma dos relatórios

De acordo:

Rosa Maria Lemos de Sá

Rosa Maria Lemos de Sá
Secretária Geral, FUNBIO

José Pedro Gonçalves Taques

Governador
Estado de Mato Grosso

Carlos Henrique Baqueta Fávaro
Secretário de Estado do Meio
Ambiente
Mato Grosso



GOVERNO DE
MATO GROSSO
ESTADO DE TRANSFORMAÇÃO

Passos na preparação do programa REM

Passos já feitos:

- ✓ Ago. 2017: Início das oficinas de multiplicadores indígenas para a preparação da consulta para o subprograma previsto para os indígenas
- ✓ Set. a Nov.: elaboração conjunta dos documentos do contrato:
 - ✓ **GOVERNANÇA DO PROGRAMA REM-MT**
 - ✓ **ACORDO EM SEPARADO (KfW, SEMA e FUNBIO)**
 - ✓ **CONTRATO DE CONTRIBUIÇÃO FINANCEIRA (KfW e FUNBIO)**
 - ✓ **TERMO DE COOPERAÇÃO TÉCNICA (SEMA e FUNBIO)**
- ✓ Nov. 2017: Decisão do Reino Unido sobre co-financiamento (até 23,98 Mi €)



Passos na preparação do programa REM

✓ **Próximos passos:**

- ✓ maio/2018: Entrega do documento de Repartição de Benefícios
- ✓ Maio/2018: Aprovação do documento de Repartição de Benefícios pelo Conselho Estadual de REDD+
- ✓ 2018: Elaboração do Manual Operacional de Procedimentos e dos Planos de Desembolso e Investimento (MOP e PDI);
- ✓ 2018: Primeiro pagamento por resultados



Passos na preparação do programa REM

- **PRÓXIMOS PASSOS - SUBPROGRAMA INDÍGENA**
- 2018: Finalizar o processo de informação e consulta dos povos indígenas
- 2018: Construção do Subprograma Indígena que será incorporado no documento de Repartição de Benefícios
- 2018: Oficinas do FUNBIO e Unidade Gestora do Projeto para a elaboração do PDI (Plano de Desembolso e Investimento)

**Apoio GIZ: salvaguardas
REDD+, consultas e
processos participativos**





GOVERNO DE
MATO GROSSO
ESTADO DE TRANSFORMAÇÃO

FONES: (065) 3613.4100 / 3613.4121 / 3613.4122 / 3613.4129 | FAX: 3613.4120

PALÁCIO PAIAGUÁS - CENTRO POLÍTICO ADMINISTRATIVO - CPA - 78050-970 - CUIABÁ - MATO GROSSO