



ABEMA



ABEMA



# GUIA DE PRÁTICAS E NORMAS ESTADUAIS SOBRE A DESCENTRALIZAÇÃO DO LICENCIAMENTO AMBIENTAL NO BRASIL

Magna Helena dos  
Santos Lisboa  
de Almeida





ABEMA



ABEMA

# Programa de Pós-Graduação Profissional em Rede Nacional para o Ensino das Ciências Ambientais (ProfCiamb)

Universidade de Brasília (UnB)



The logo for ABEMA (Associação Brasileira de Engenharia de Meio Ambiente) is located in the top left corner. It consists of a stylized green and blue icon above the acronym 'ABEMA' in bold black letters, all enclosed within a circular graphic with yellow, green, and blue segments.The logo for ABEMA is also located in the top right corner, identical to the one in the top left.

# **DIAGNÓSTICO DA DESCENTRALIZAÇÃO DO LICENCIAMENTO AMBIENTAL NO BRASIL: um GUIA com procedimentos e orientações para os municípios brasileiros**

**Autora: Magna Helena dos Santos Lisboa de Almeida**



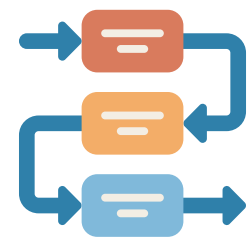

# Metodologia

**Pesquisa (Google Forms)**

**Análise da legislação estadual**

**Reuniões (Plataforma Zoom)**

**Ligações telefônicas**

**Mensagens via whatsapp**

**Construção e validação do GUIA**



# Resultados da Pesquisa principais achados



ABEMA

ABEMA

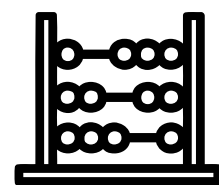

# Número de municípios licenciando

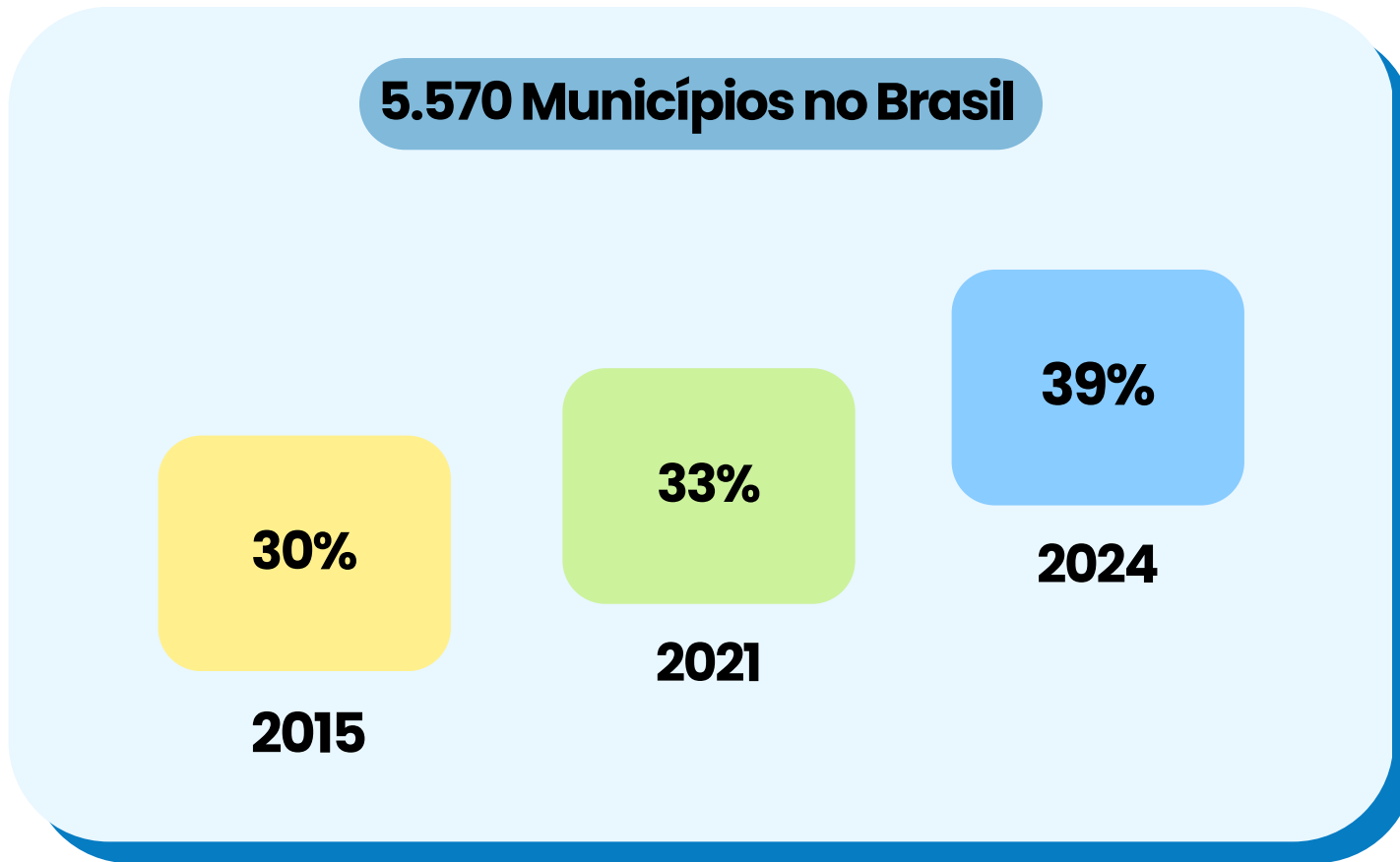



### Número de municípios licenciando por estado

ESTADO	N.º DE MUNICÍPIOS POR ESTADO	MUNICÍPIOS LICENCIANDO EM NOVEMBRO/2024	PERCENTUAL
AC	22	0	0,00%
AL	102	12	11,76%
AP	16	15	93,75%
AM	62	1	1,61%
BA	417	360	86,33%
CE	184	103	55,98%
ES	78	78	100,00%
GO	246	116	47,15%
MA	217	68	31,34%
MT	142	55	38,73%
MS	79	19	24,05%
MG	853	230	26,96%
PA	144	139	96,53%
PB	223	27	12,11%
PR	399	10	2,51%
PE	184	39	21,20%
PI	225	71	31,56%
RJ	92	75	81,52%
RN	167	11	6,59%
RS	497	495	99,60%
RO	52	32	61,54%
RR	15	1	6,67%
SP	645	91	14,11%
SC	295	143	48,47%
SE	75	5	6,67%
TO	139	4	2,88%
<b>TOTAL</b>	<b>5570</b>	<b>2200</b>	<b>39,50%</b>

Fonte: elaborada pela autora, 2024.



# Relação entre o número de municípios no Brasil e o percentual de municípios que licenciam por estado

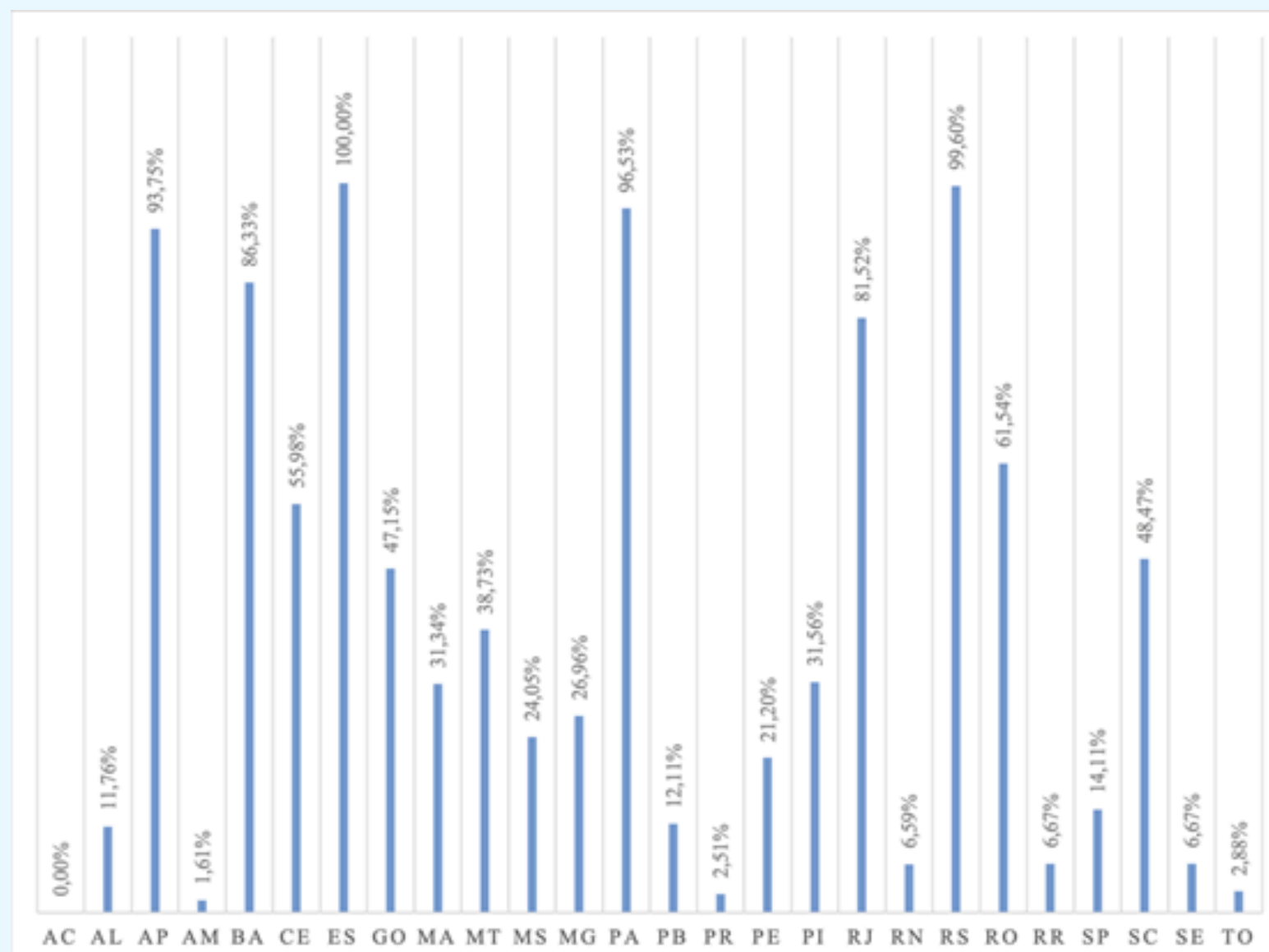

Fonte: Abema, 2024.

# Legislação estadual sobre a municipalização do licenciamento ambiental



\*Estados que não possuem legislação que trata da descentralização

Fonte: Abema, 2024.



## Modelo de licenciamento (individual ou por meio de consórcios públicos)

Individualmente e por meio de Consórcio Público  
26.9%

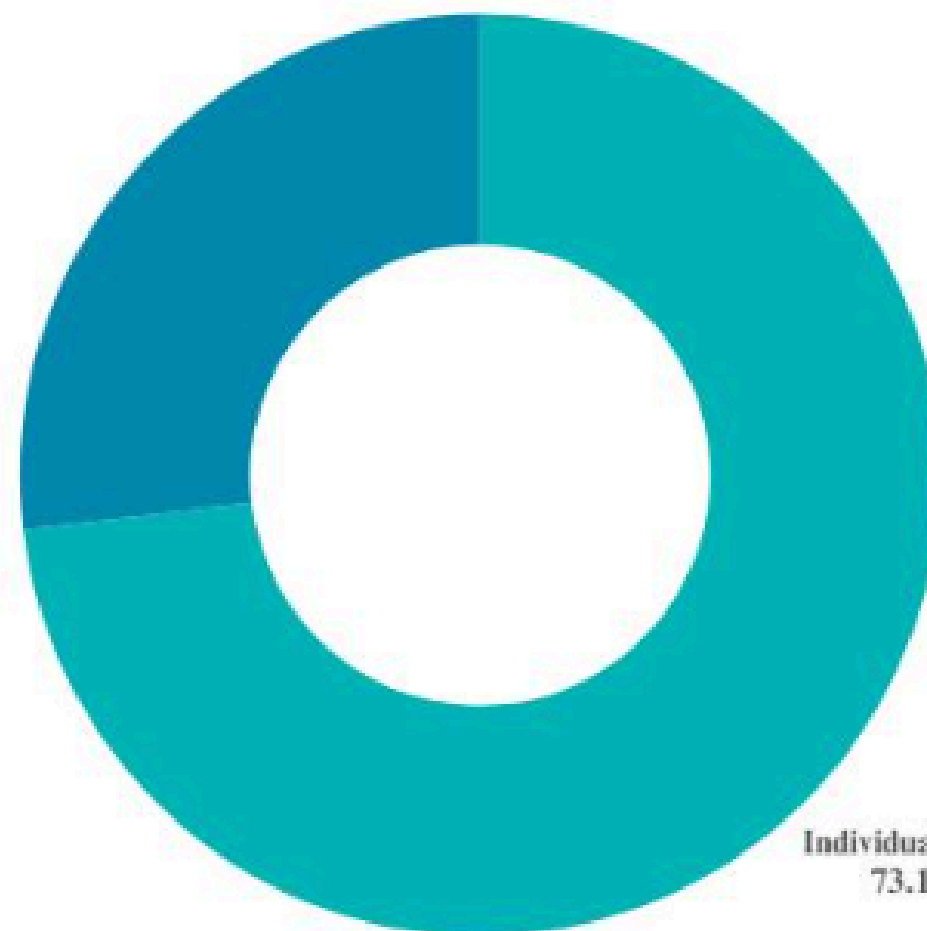

- Individualmente  
AC, AL, AP, AM, MA, MS, PA, PB, PR, PE,  
PI, RJ, RN, RS, RO, RR, SP, SE e TO.
- Individualmente e por meio de Consórcio  
Público  
BA, CE, ES, GO, MT, MG, SC

Individualmente  
73.1%

Fonte: Elaborada pela autora, 2024.





# Modalidades de adesão ao processo de descentralização

Exigência de convênio ou contrato pelo estado para início da descentralização/municipalização do licenciamento ambiental

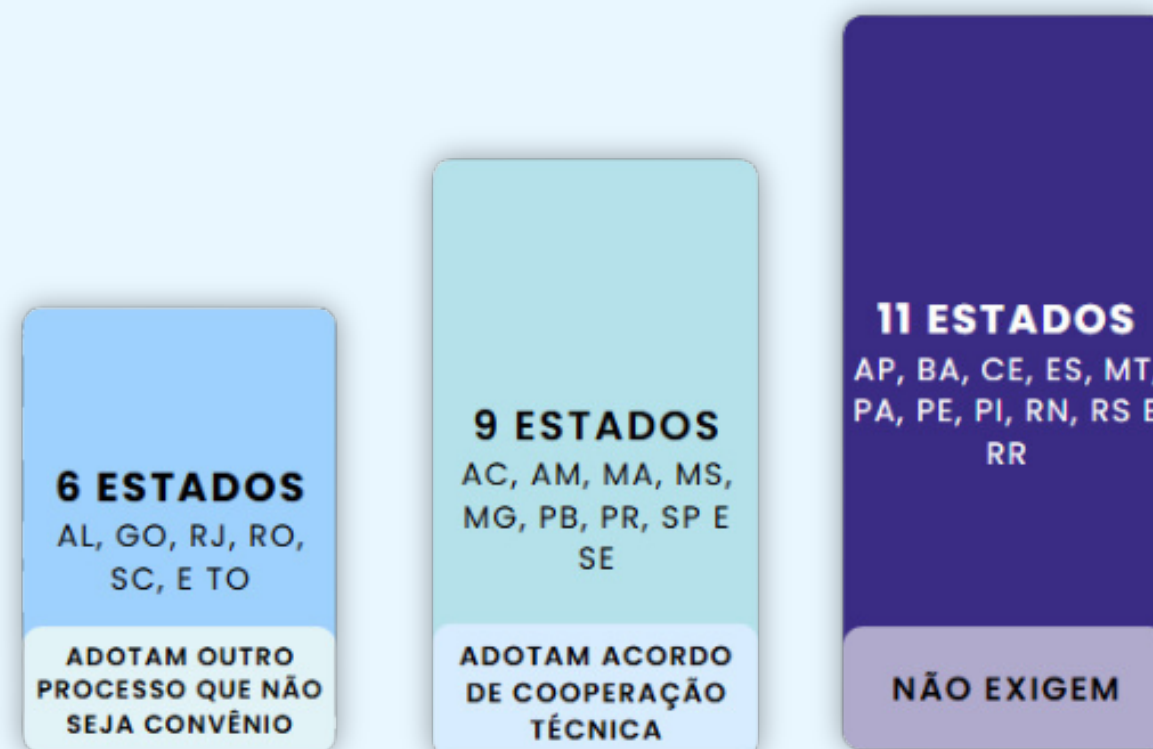

Fonte: elaborada pela autora, 2024.





# TREINAMENTO



# CAPACITAÇÃO





# Metodologia do Guia

**Informações sobre os OEMAs**

**Legislações estaduais / n° de municípios**

**Processo pormenorizado**

**Capacitação**

**Contatos dos órgãos ambientais**

**Dupla validação nos estados**

**Validação final nos municípios**

**Distribuição**

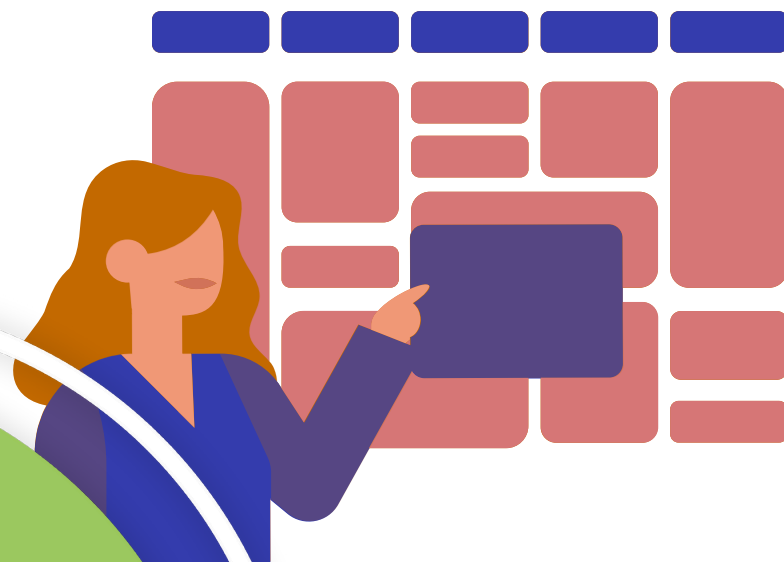

# Guia



**GUIA DE PRÁTICAS E NORMAS  
ESTADUAIS SOBRE  
A DESCENTRALIZAÇÃO  
DO LICENCIAMENTO  
AMBIENTAL NO BRASIL**

Magna Helena dos  
Santos Lisboa  
de Almeida



# Guia

Disponível em  
[www.abema.org.br](http://www.abema.org.br)



# Obrigada!



Magna Helena  
Secretária Executiva - Abema



[www.abema.org.br](http://www.abema.org.br)



[abema@abema.org.br](mailto:abema@abema.org.br)



**(61) 99551-9141**

