

**PLANO DE AÇÃO PARA PREVENÇÃO E CONTROLE  
DO DESMATAMENTO NA AMAZÔNIA LEGAL –  
PPCDAM (5ª FASE – 2023 A 2027)**

# **PROGRAMA UNIÃO COM MUNICÍPIOS**

**Brasília, 2024**

**MINISTÉRIO DO  
MEIO AMBIENTE E  
MUDANÇA DO CLIMA**



# ABRANGÊNCIA E ADESÕES

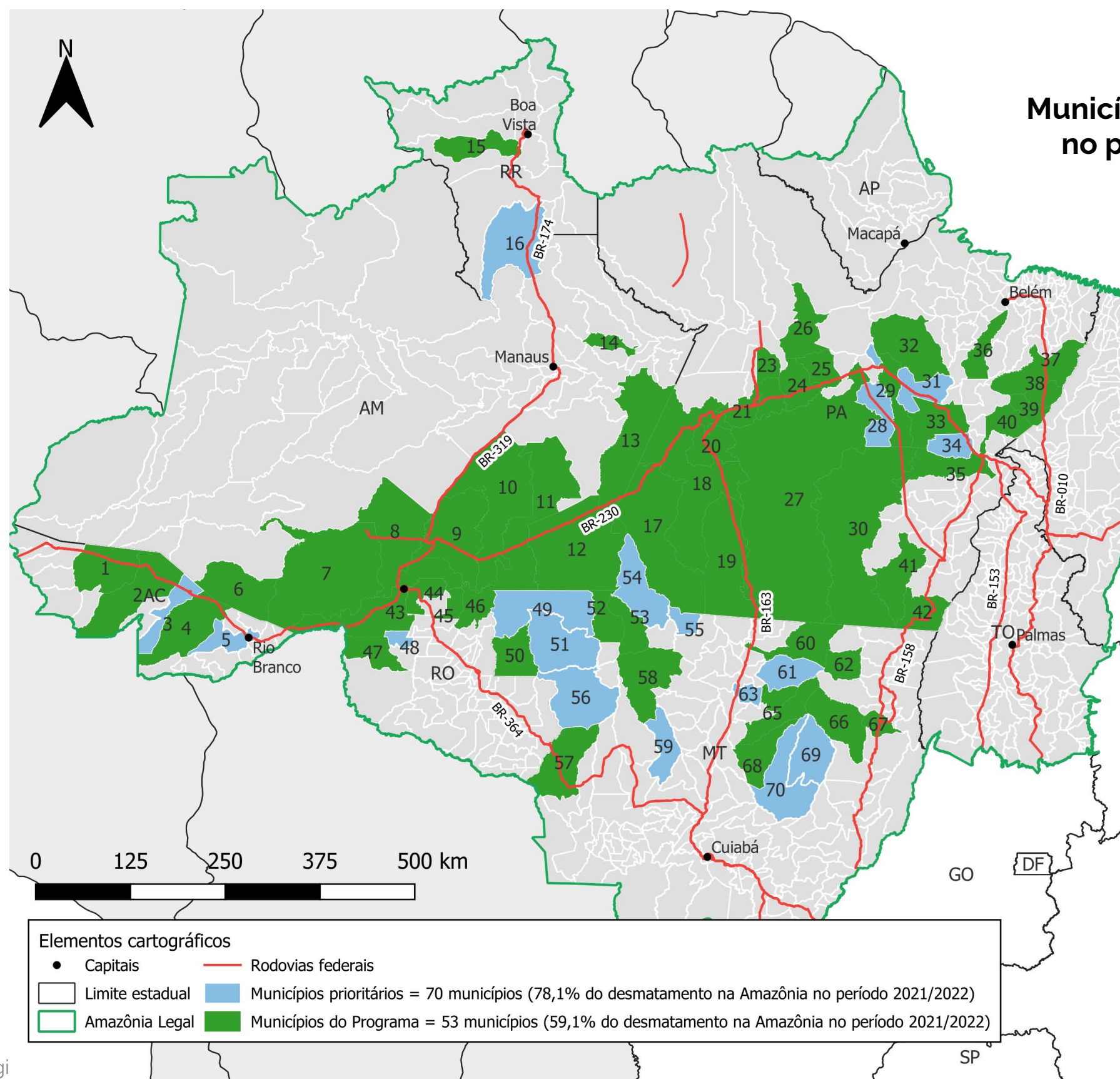

## Municípios prioritários para participação no programa União com Municípios

Nº	Município	UF
1	Tarauacá	AC
2	Feijó	AC
3	Manoel Urbano	AC
4	Sena Madureira	AC
5	Rio Branco	AC
6	Boca do Acre	AM
7	Lábrea	AM
8	Canutama	AM
9	Humaitá	AM
10	Manicoré	AM
11	Novo Aripuanã	AM
12	Apuí	AM
13	Maués	AM
14	Itapiranga	AM
15	Mucajá	RR
16	Rorainópolis	RR
17	Jacareacanga	PA
18	Itaituba	PA
19	Novo Progresso	PA
20	Trairão	PA
21	Rurópolis	PA
22	Placas	PA
23	Mojú dos Campos	PA
24	Uruará	PA
25	Medicilândia	PA
26	Praíha	PA
27	Altamira	PA
28	Senador José Porfírio	PA
29	Anapu	PA
30	São Félix do Xingu	PA
31	Pacajá	PA
32	Portel	PA
33	Novo Repartimento	PA
34	Itupiranga	PA
35	Marabá	PA
36	Moju	PA
37	Paragominas	PA
38	Ulianópolis	PA
39	Dom Eliseu	PA
40	Rondon do Pará	PA
41	Cumarú do Norte	PA
42	Santana do Araguaia	PA
43	Porto Velho	RO
44	Candeias do Jamari	RO
45	Cujubim	RO
46	Machadinho D'Oeste	RO
47	Nova Mamoré	RO
48	Buritis	RO
49	Colniza	MT
50	Rondolândia	MT
51	Aripuanã	MT
52	Cotriguaçu	MT
53	Nova Bandeirantes	MT
54	Apiacás	MT
55	Paranaíta	MT
56	Juína	MT
57	Comodoro	MT
58	Juara	MT
59	Nova Maringá	MT
60	Peixoto de Azevedo	MT
61	Marcelândia	MT
62	São José do Xingu	MT
63	Cláudia	MT
64	União do Sul	MT
65	Feliz Natal	MT
66	Querência	MT
67	Bom Jesus do Araguaia	MT
68	Nova Ubiratã	MT
69	Gaúcha do Norte	MT
70	Paranatinga	MT

**70**

municípios prioritários definidos nas Portarias MMA respondem por 78,1% do desmatamento da Amazônia.

**53**

municípios confirmados respondem por 59,1% do desmatamento na Amazônia no período 2021/2022.

## Contribuição dos municípios prioritários para o desmatamento na Amazônia Legal

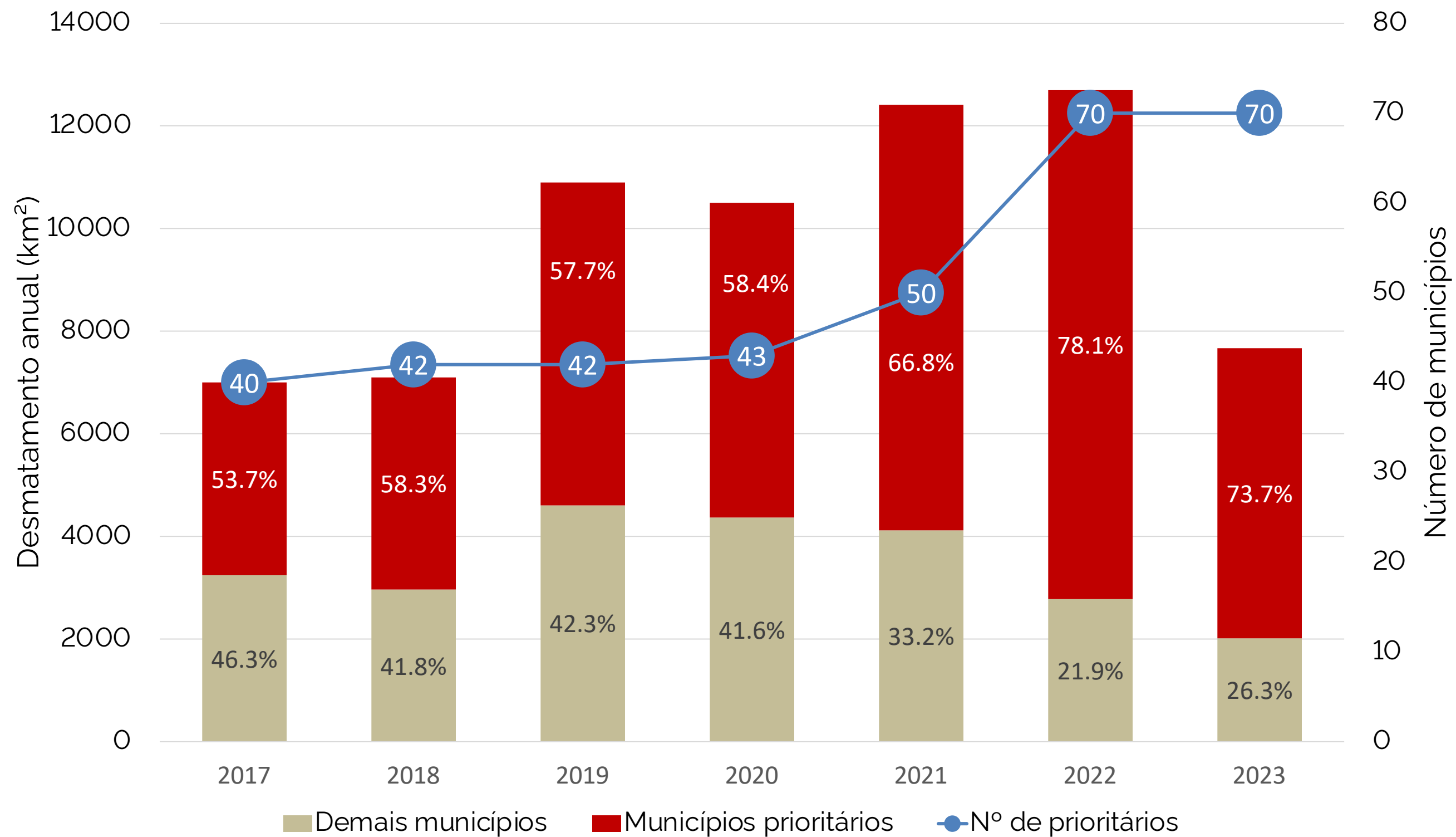

## Contribuição dos municípios prioritários para a degradação\* na Amazônia Legal

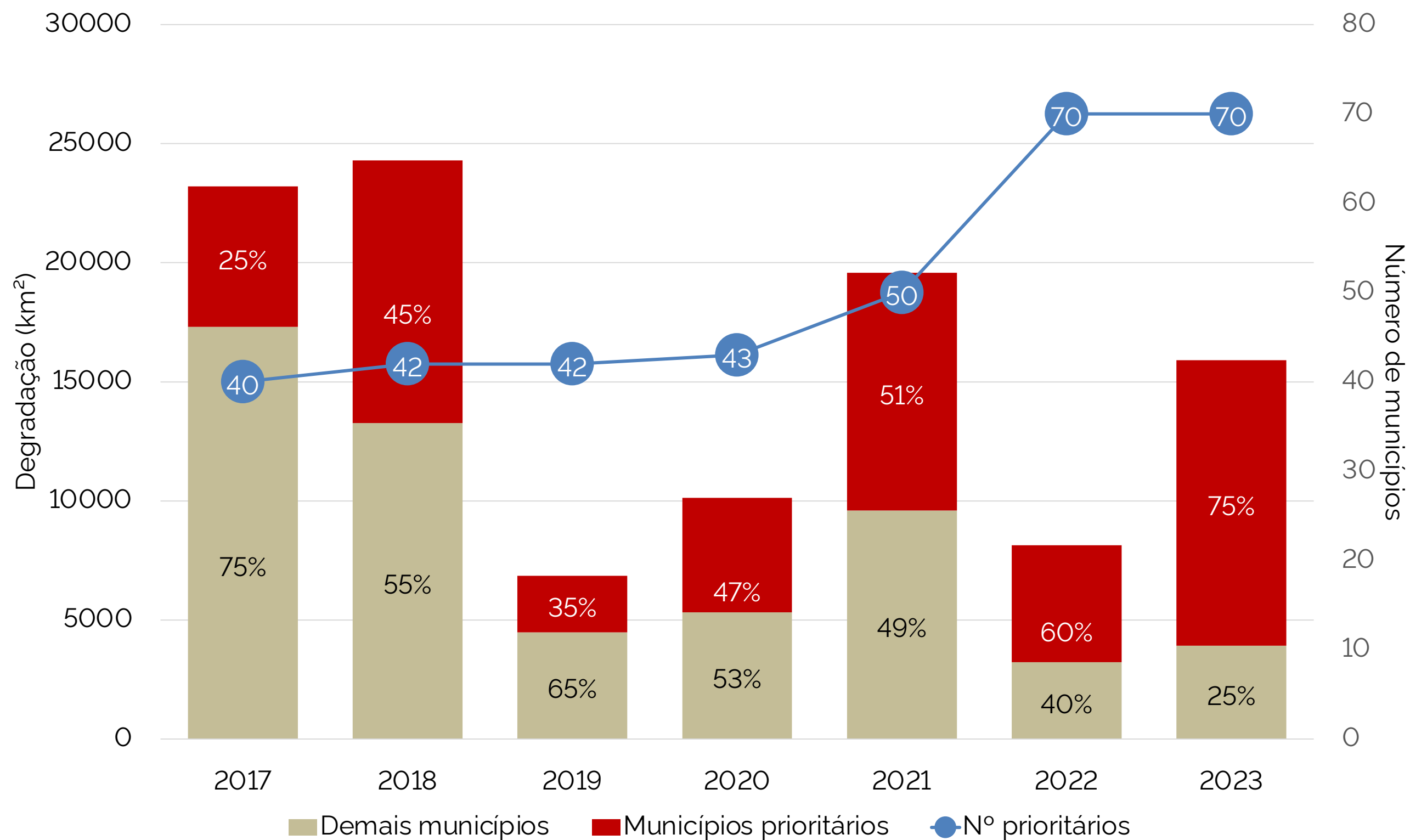

\* Alertas de degradação do Deter, exceto corte seletivo geométrico

# Programa União com Municípios pela Redução de Desmatamento e Incêndios Florestais



## OBJETIVO

Apoiar os municípios amazônicos na promoção do desenvolvimento sustentável, com redução dos desmatamentos e da degradação florestal no bioma.



## LINHAS DE AÇÃO

- **Regularização ambiental e fundiária;**
- **Assistência técnica e extensão rural sustentável;**
- **Prioridade no desembargo** de áreas em regularização;
- **Recuperação produtiva da vegetação nativa;**
- Apoio à implantação de **brigadas municipais de combate a incêndios;**
- **Pagamento por serviços ambientais para agricultores familiares e assentados da reforma agrária;**



## CRITÉRIOS DE ACESSO

- Municípios que **constem na lista prioritária** para controle do desmatamento e de degradação florestal;
- Que **firmem o termo de adesão** com apoio de parlamentares (locais, estaduais e federais);
- Conselhos Municipais de Meio Ambiente, Des. Rural sustentável e que assinem plano de trabalho.

# Termo de Adesão

## Signatários

- Prefeitos (as)
- Secretários(as) de Meio Ambiente

## Assinatura de Apoio

- Vereador(a), preferencialmente presidente da Câmara de Vereadores
- Deputado(a) estadual
- Deputado(a) federal
- Senador(a)

## Compromisso de buscar recursos adicionais ao Programa

- Emendas parlamentares
- Outros programas federais e estaduais

## O União com Municípios proverá:

- Apoio em bens e serviços para governança ambiental e territorial;
- Ações de regularização ambiental e fundiária para agricultores familiares;
- Assistência técnica e extensão rural;
- Recuperação florestal produtiva;
- Pagamento de serviços ambientais;

## Contrapartida dos municípios:

- Compromisso com plano de trabalho e ações para reduzir desmatamento e incêndios florestais;
- Oferecimento de espaço para sala de monitoramento do desmatamento pelo município;
- Indicação de pontos focais técnicos e administrativos;
- Compartilhamento de informações sobre monitoramento do desmatamento e prioridades para regularização.

# ENTREGAS DO PROGRAMA NOS MUNICÍPIOS QUE ADERIREM

ENTREGAS		BENEFÍCIOS AOS MUNICÍPIOS	METAS	PARCEIROS
Estruturação de escritório de governança para monitoramento ambiental		<ul style="list-style-type: none"> <li>Equipamentos;</li> <li>Consultoria especializada em geoprocessamento;</li> <li>Capacitações;</li> <li>Realização de relatórios mensais sobre desmatamento.</li> </ul>	1 escritório estruturado por município	Secretaria Municipal de Meio Ambiente (OMMAS)
Regularização ambiental e fundiária para imóveis rurais de até 4 módulos fiscais	Regularização ambiental	<ul style="list-style-type: none"> <li>CAR analisado e validado;</li> <li>Termo de Compromisso para regularização ambiental;</li> <li>Recuperação florestal produtiva;</li> </ul>	30 mil famílias	MDA OEMAS Anater Incra
	Regularização fundiária	<ul style="list-style-type: none"> <li>Georreferenciamentos dos imóveis rurais;</li> <li>Requerimento junto ao Incra;</li> <li>Titulação.</li> </ul>		
	Assistência técnica para a produção sustentável	<ul style="list-style-type: none"> <li>Diagnóstico produtivo da propriedade;</li> <li>Plano de melhoria da produção.</li> </ul>		
Formação de Brigadas de Combate a Incêndios florestais		<ul style="list-style-type: none"> <li>Equipamentos (EPIs, bombas costais);</li> <li>Capacitações;</li> <li>Contratação de brigadistas.</li> </ul>	Aquisição de bens e serviços	PrevFogo/Ibama/ Corpo de Bombeiros / OMMAs
Pagamento por Serviços Ambientais		<ul style="list-style-type: none"> <li>Pagamento em assentamentos rurais;</li> <li>Pagamento para produtores familiares;</li> </ul>	20 mil famílias	MMA Incra OMMAs

# RECURSOS PREVISTOS PARA SEREM APLICADOS NO PROGRAMA

AÇÃO	FONTE DE RECURSOS	VALOR*	PREVISÃO DE LIBERAÇÃO	STATUS
PSA em Projetos de Assentamento	Floresta +	R\$ 30.000.000,00	1º semestre de 2024	Previsão de lançamento até maio/2024
Escritórios de governança para as SeMMAS	Floresta +	R\$ 50.000.000,00	2º semestre de 2024	Articulação com PNUD em andamento. Revisão do PRODC e seleção da parte responsável
Recuperação florestal produtiva	Floresta +	R\$ 50.000.000,00	1º semestre de 2025	Articulação com PNUD em andamento. Revisão do PRODC e seleção da parte responsável
Regularização ambiental, fundiária e ATER - 1º ciclo 2023/2024	Fundo Amazônia	R\$ 150.000.000,00	1º semestre de 2025	Projeto estruturante em processo de elaboração pela Anater. Previsão de envio ao Fundo Amazônia em junho/2024
Regularização ambiental, fundiária e ATER - 2º ciclo 2024/2025	Fundo Amazônia	R\$ 200.000.000,00	1º semestre de 2026	Projeto estruturante em processo de elaboração pela Anater. Previsão de envio ao Fundo Amazônia em junho/2024
Regularização ambiental, fundiária e ATER - 3º ciclo 2024/2025	Fundo Amazônia	R\$ 250.000.000,00	1º semestre de 2027	Projeto estruturante em processo de elaboração pela Anater. Previsão de envio ao Fundo Amazônia em junho/2024
<b>TOTAL *convertido em R\$</b>		<b>R\$ 730.000.000,00</b>		



# OBRIGADO!

SECRETARIA EXTRAORDINÁRIA DE CONTROLE DO  
DESMATAMENTO E ORDENAMENTO AMBIENTAL TERRITORIAL

DEPARTAMENTO DE ORDENAMENTO AMBIENTAL TERRITORIAL

MINISTÉRIO DO  
MEIO AMBIENTE E  
MUDANÇA DO CLIMA

