Áreas importantes para conservação da biodiversidade

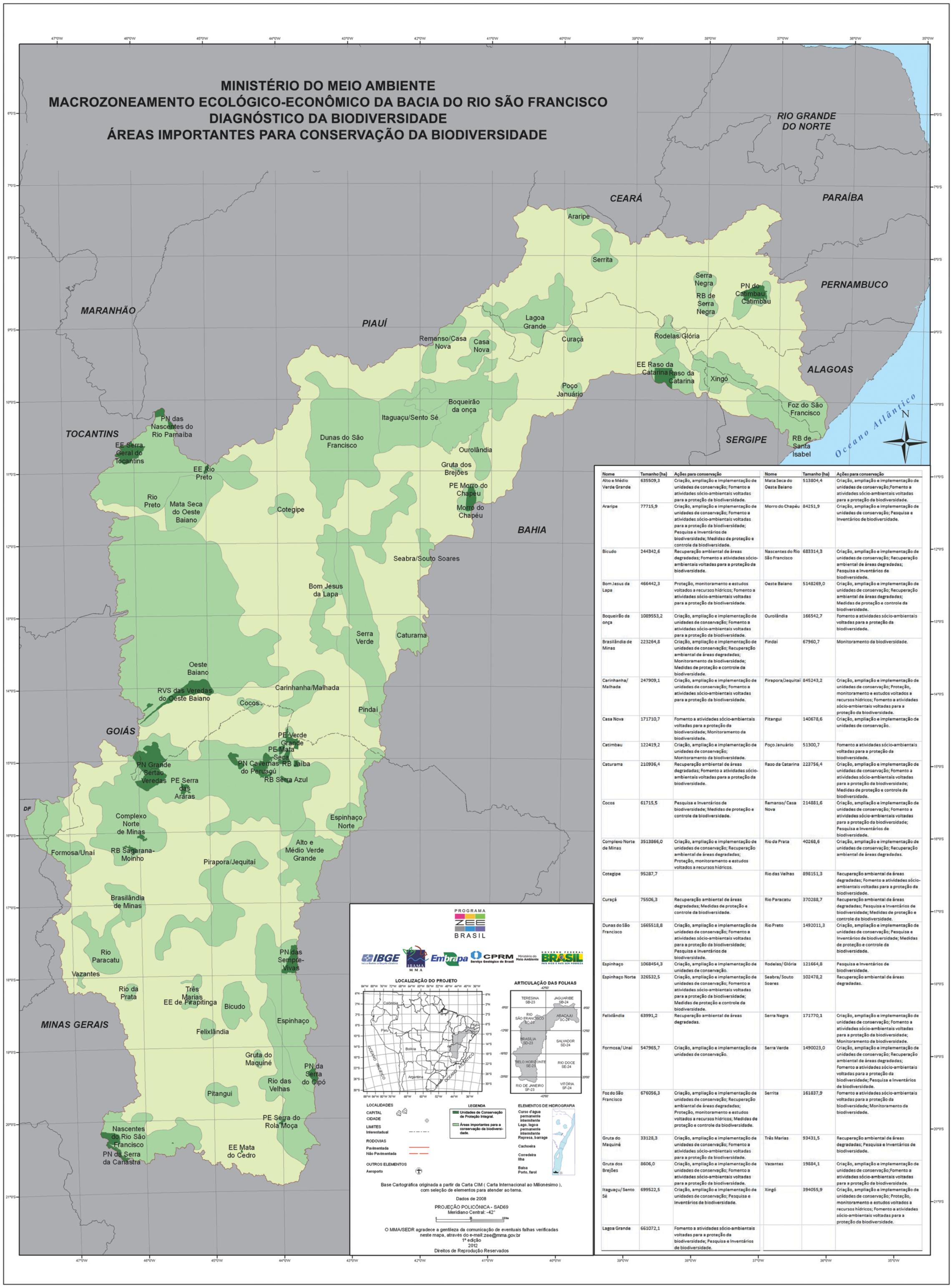

Nome	Tamanho (ha)	Ações para conservação	Nome	Tamanho (ha)	Ações para conservação
Alto e Médio Verde Grande	635509,3	Criação, ampliação e implementação de unidades de conservação; Fomento a atividades sócio-ambientais voltadas para a proteção da biodiversidade.	Mata Seca do Oeste Baiano	513804,4	Criação, ampliação e implementação de unidades de conservação;Fomento a atividades sócio-ambientais voltadas para a proteção da biodiversidade.
Araripe	77715,9	Criação, ampliação e implementação de unidades de conservação; Fomento a atividades sócio-ambientais voltadas para a proteção da biodiversidade; Pesquisa e Inventários de biodiversidade; Medidas de proteção e controle da biodiversidade.	Morro do Chapéu	84251,9	Criação, ampliação e implementação de unidades de conservação; Pesquisa e Inventários de biodiversidade.
Bicudo	244342,6	Recuperação ambiental de áreas degradadas; Fomento a atividades sócio-ambientais voltadas para a proteção da biodiversidade.	Nascentes do Rio São Francisco	683314,3	Criação, ampliação e implementação de unidades de conservação; Recuperação ambiental de áreas degradadas; Pesquisa e Inventários de biodiversidade.
Bom Jesus da Lapa	466442,3	Proteção, monitoramento e estudos voltados a recursos hídricos; Fomento a atividades sócio-ambientais voltadas para a proteção da biodiversidade.	Oeste Baiano	5148269,0	Criação, ampliação e implementação de unidades de conservação; Recuperação ambiental de áreas degradadas; Medidas de proteção e controle da biodiversidade.
Boqueirão da onça	1089553,2	Criação, ampliação e implementação de unidades de conservação; Fomento a atividades sócio-ambientais voltadas para a proteção da biodiversidade.	Ourolândia	166542,7	Fomento a atividades sócio-ambientais voltadas para a proteção da biodiversidade.
Brasilândia de Minas	223264,8	Criação, ampliação e implementação de unidades de conservação; Recuperação ambiental de áreas degradadas; Monitoramento da biodiversidade; Medidas de proteção e controle da biodiversidade.	Pindaí	67960,7	Monitoramento da biodiversidade.
Carinhanha/ Malhada	247909,1	Criação, ampliação e implementação de unidades de conservação; Fomento a atividades sócio-ambientais voltadas para a proteção da biodiversidade.	Pirapora/Jequitaí	845243,2	Criação, ampliação e implementação de unidades de conservação; Proteção, monitoramento e estudos voltados a recursos hídricos; Fomento a atividades sócio-ambientais voltadas para a proteção da biodiversidade.
Casa Nova	171710,7	Fomento a atividades sócio-ambientais voltadas para a proteção da biodiversidade; Monitoramento da biodiversidade.	Pitangui	140678,6	Criação, ampliação e implementação de unidades de conservação.
Catimbau	122419,2	Criação, ampliação e implementação de unidades de conservação; Monitoramento da biodiversidade.	Poço Januário	51300,7	Fomento a atividades sócio-ambientais voltadas para a proteção da biodiversidade.
Caturama	210936,4	Recuperação ambiental de áreas degradadas; Fomento a atividades sócio-ambientais voltadas para a proteção da biodiversidade.	Raso da Catarina	223756,4	Criação, ampliação e implementação de unidades de conservação; Fomento a atividades sócio-ambientais voltadas para a proteção da biodiversidade; Medidas de proteção e controle da biodiversidade.
Cocos	61715,5	Pesquisa e Inventários de biodiversidade; Medidas de proteção e controle da biodiversidade.	Remanso/ Casa Nova	214881,6	Criação, ampliação e implementação de unidades de conservação; Fomento a atividades sócio-ambientais voltadas para a proteção da biodiversidade; Pesquisa e Inventários de biodiversidade.
Complexo Norte de Minas	3513866,0	Criação, ampliação e implementação de unidades de conservação; Recuperação ambiental de áreas degradadas; Proteção, monitoramento e estudos voltados a recursos hídricos.	Rio da Prata	40268,6	Criação, ampliação e implementação de unidades de conservação; Recuperação ambiental de áreas degradadas.
Cotegipe	95287,7		Rio das Velhas	898151,3	Recuperação ambiental de áreas degradadas; Fomento a atividades sócio-ambientais voltadas para a proteção da biodiversidade.
Curaçá	75506,3	Recuperação ambiental de áreas degradadas; Medidas de proteção e controle da biodiversidade.	Rio Paracatu	370288,7	Recuperação ambiental de áreas degradadas; Pesquisa e Inventários de biodiversidade; Medidas de proteção e controle da biodiversidade.
Dunas do São Francisco	1665518,8	Criação, ampliação e implementação de unidades de conservação; Fomento a atividades sócio-ambientais voltadas para a proteção da biodiversidade; Pesquisa e Inventários de biodiversidade.	Rio Preto	1492011,3	Criação, ampliação e implementação de unidades de conservação; Pesquisa e Inventários de biodiversidade; Medidas de proteção e controle da biodiversidade.
Espinhaço	1068454,3	Criação, ampliação e implementação de unidades de conservação.	Rodelas/ Glória	121664,8	Pesquisa e Inventários de biodiversidade.
Espinhaço Norte	326532,5	Criação, ampliação e implementação de unidades de conservação; Fomento a atividades sócio-ambientais voltadas para a proteção da biodiversidade; Medidas de proteção e controle da biodiversidade.	Seabra/ Souto Soares	102478,2	Recuperação ambiental de áreas degradadas.
Felixlândia	63991,2	Recuperação ambiental de áreas degradadas.	Serra Negra	171770,1	Criação, ampliação e implementação de unidades de conservação; Fomento a atividades sócio-ambientais voltadas para a proteção da biodiversidade; Monitoramento da biodiversidade.
Formosa/ Unaí	547965,7	Criação, ampliação e implementação de unidades de conservação.	Serra Verde	1490023,0	Criação, ampliação e implementação de unidades de conservação; Recuperação ambiental de áreas degradadas; Fomento a atividades sócio-ambientais voltadas para a proteção da biodiversidade; Pesquisa e Inventários de biodiversidade.
Foz do São Francisco	676056,3	Criação, ampliação e implementação de unidades de conservação; Recuperação ambiental de áreas degradadas; Proteção, monitoramento e estudos voltados a recursos hídricos; Medidas de proteção e controle da biodiversidade.	Serrita	161837,9	Fomento a atividades sócio-ambientais voltadas para a proteção da biodiversidade; Monitoramento da biodiversidade.
Gruta do Maquiné	33128,3	Criação, ampliação e implementação de unidades de conservação; Fomento a atividades sócio-ambientais voltadas para a proteção da biodiversidade.	Três Marias	93431,5	Recuperação ambiental de áreas degradadas; Pesquisa e Inventários de biodiversidade.
Gruta dos Brejões	8606,0	Criação, ampliação e implementação de unidades de conservação; Fomento a atividades sócio-ambientais voltadas para a proteção da biodiversidade.	Vazantes	19884,1	Criação, ampliação e implementação de unidades de conservação;Fomento a atividades sócio-ambientais voltadas para a proteção da biodiversidade.
Itaguaçu/ Sento Sé	699522,5	Criação, ampliação e implementação de unidades de conservação; Pesquisa e Inventários de biodiversidade.	Xingó	394055,9	Criação, ampliação e implementação de unidades de conservação; Proteção, monitoramento e estudos voltados a recursos hídricos; Fomento a atividades sócio-ambientais voltadas para a proteção da biodiversidade.
Lagoa Grande	661072,1	Fomento a atividades sócio-ambientais voltadas para a proteção da biodiversidade; Pesquisa e Inventários de biodiversidade.			