



SOCIOBIODIVERSIDADE E ALIMENTAÇÃO

Maria Duringer

Coordenação de Diversificação Econômica, Comercialização e Agroindústria, SEAD, Casa Civil

SECRETARIA ESPECIAL DE
AGRICULTURA FAMILIAR E DO
DESENVOLVIMENTO AGRÁRIO



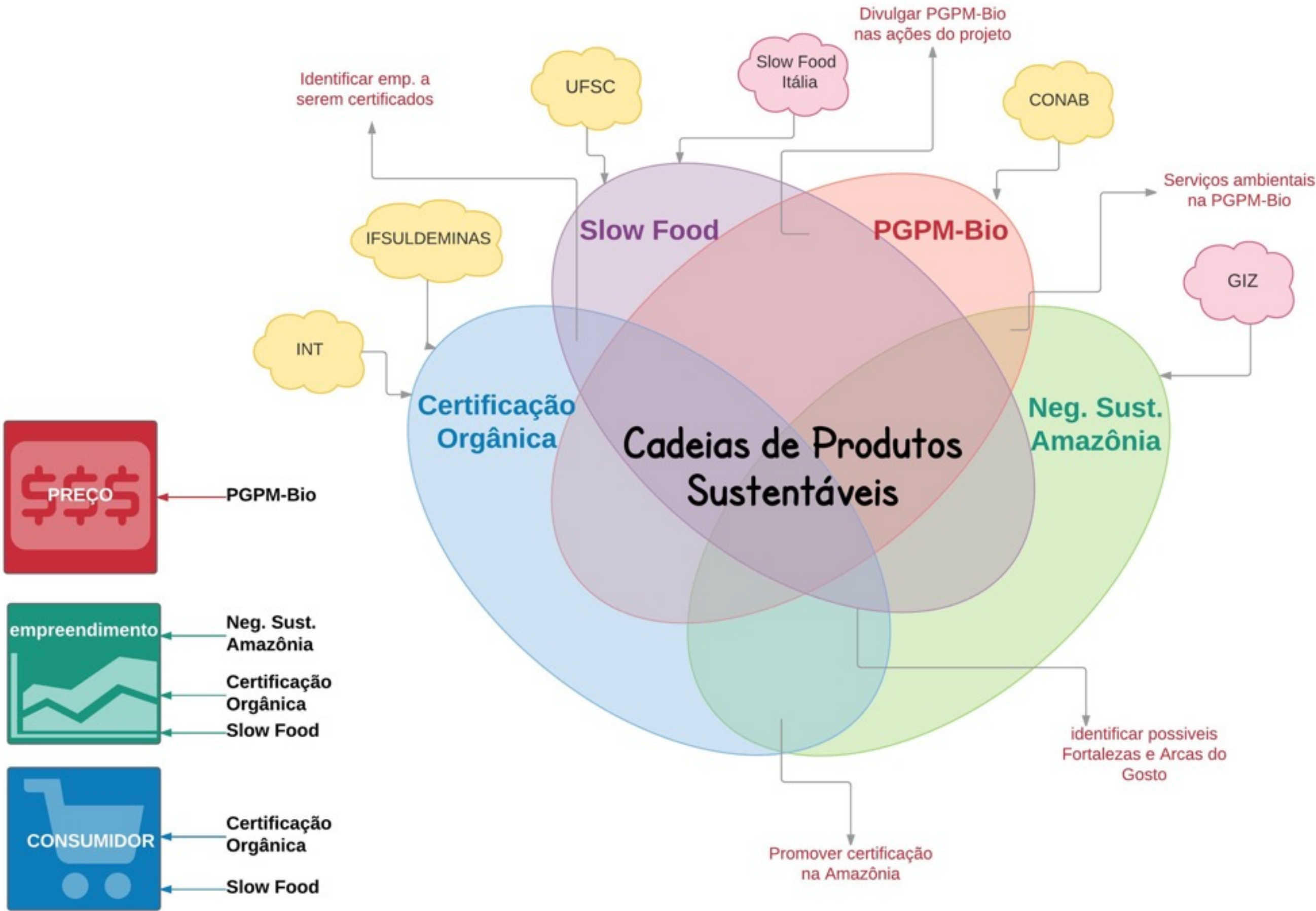

PROJETO NEGÓCIOS SUSTENTÁVEIS - GIZ/MDA

- Participação no Espaço de Comercialização do CONBRAN
- Diagnostico dos empreendimentos da Sociobiodiversidade
- Adequação do Programa Mais Gestao para a Amazonia

PARTICIPAÇÃO NO CONBRAN 2016



EMPREENDIMENTOS DA SOCIOBIO

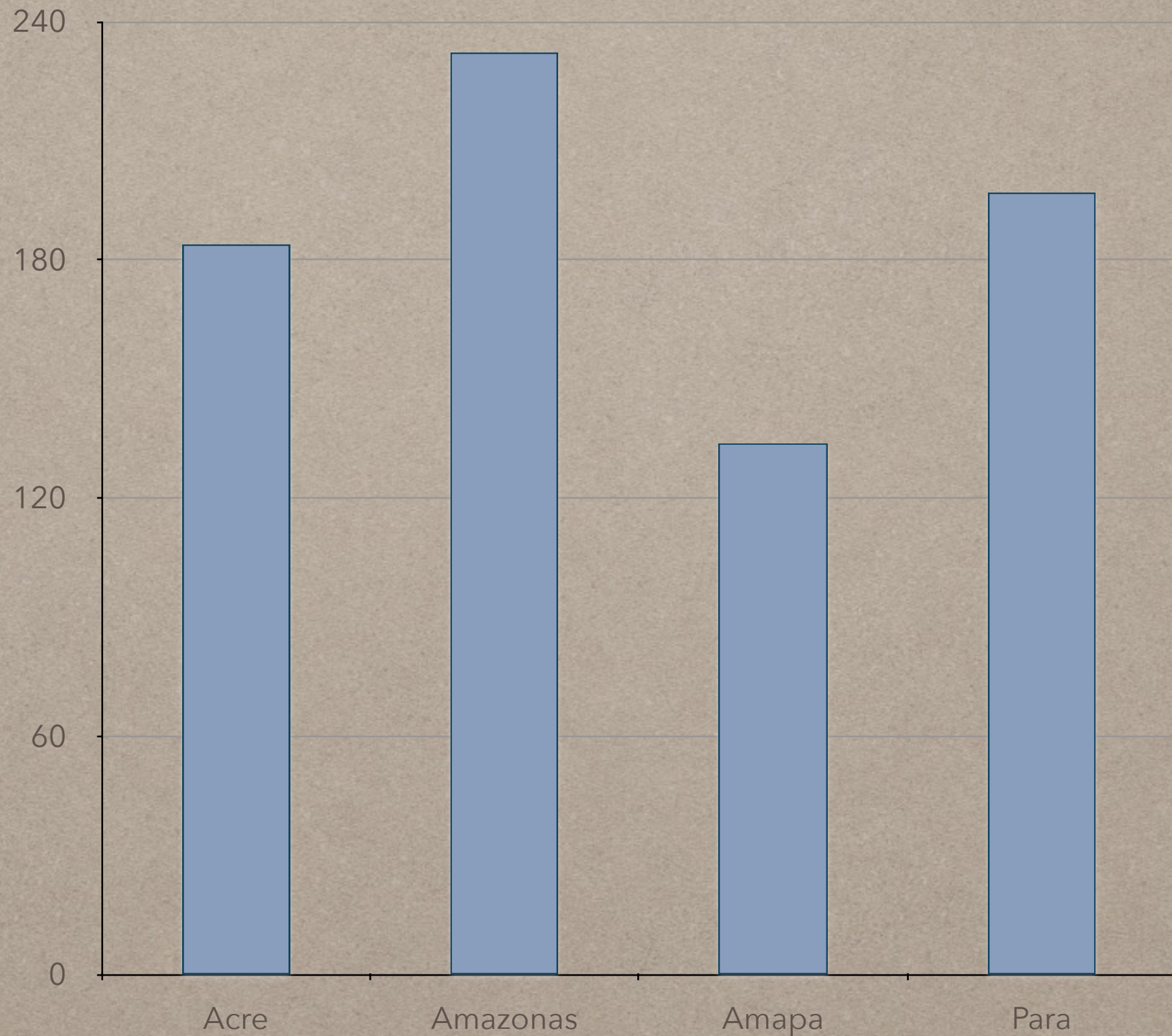

EMPREENDIMENTOS SOCIOBIO

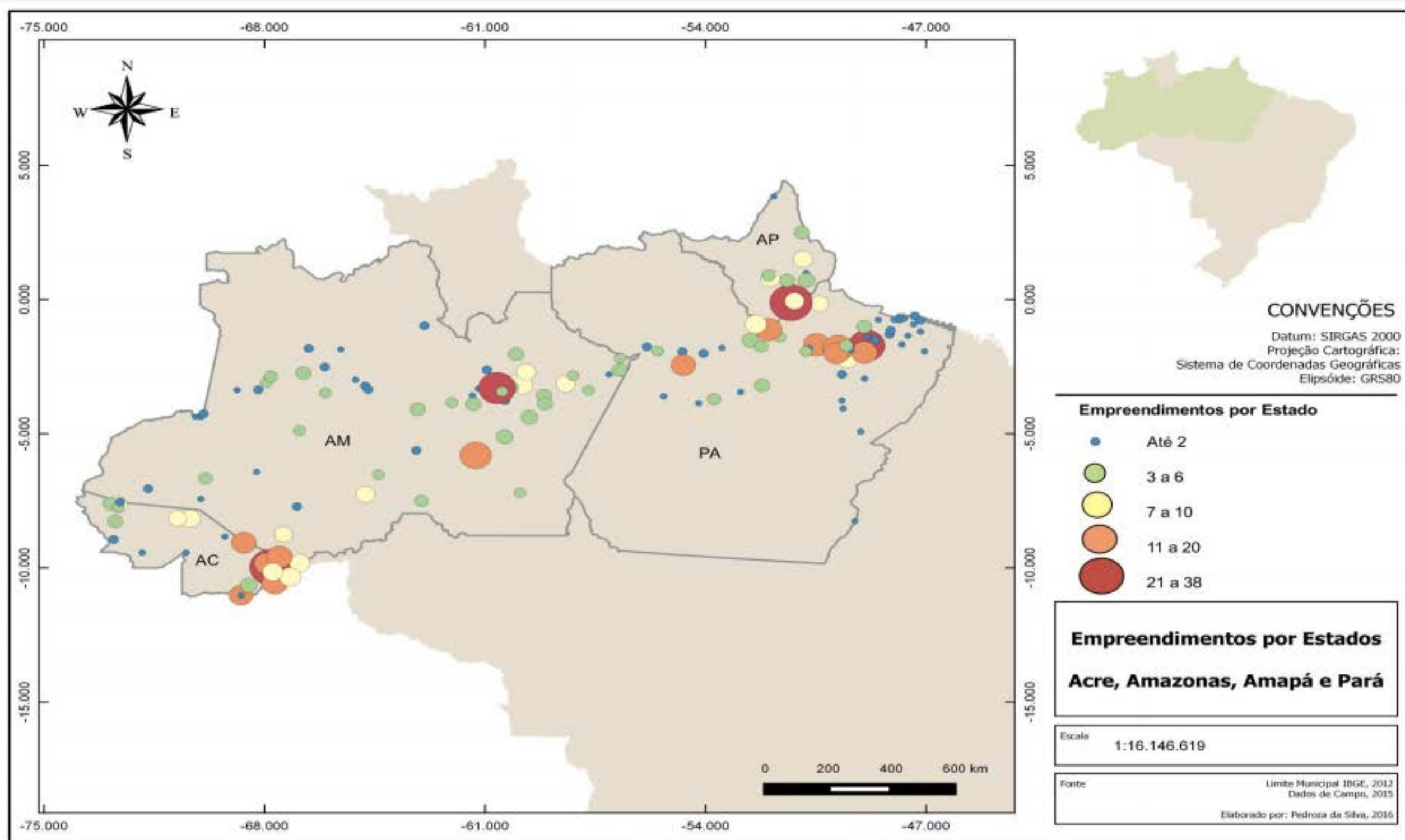

COMPOSIÇÃO DOS EMPREENDEDIMENTOS

Ribeirinhos Quilombolas Extrativistas Pecadores Povos indigenas

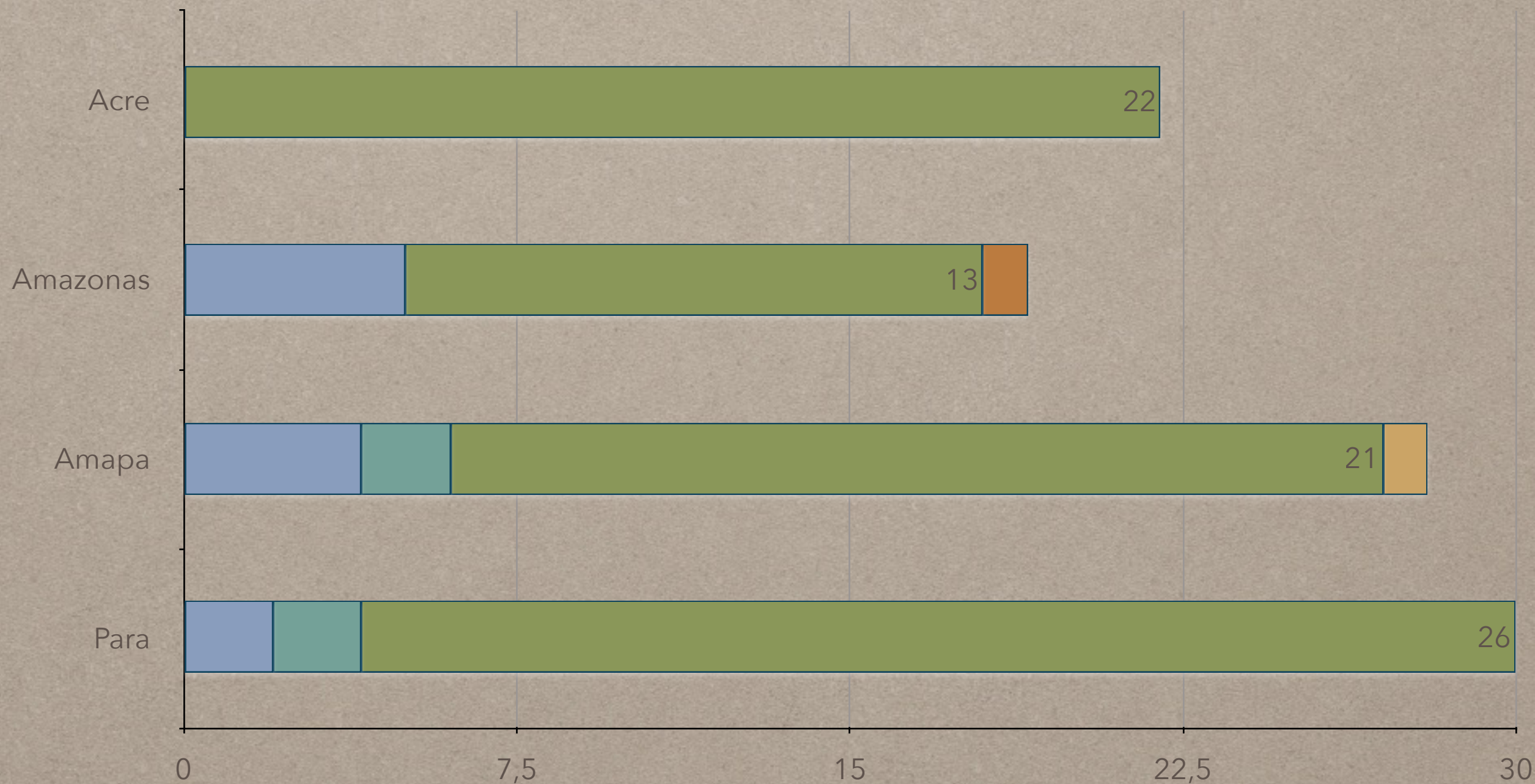

DEMANDAS POR SERVIÇOS

- a) identificação dos empreendimentos: regularização jurídica, fiscal, tributária, modelo de negócios, assessoria para novos mercados
- b) atividade econômica: assistência técnica, capital de giro, infraestrutura de produção e escoamento, capacitação e pesquisa

ADEQUAÇÃO PROGRAMA MAIS GESTÃO PARA AMAZONIA

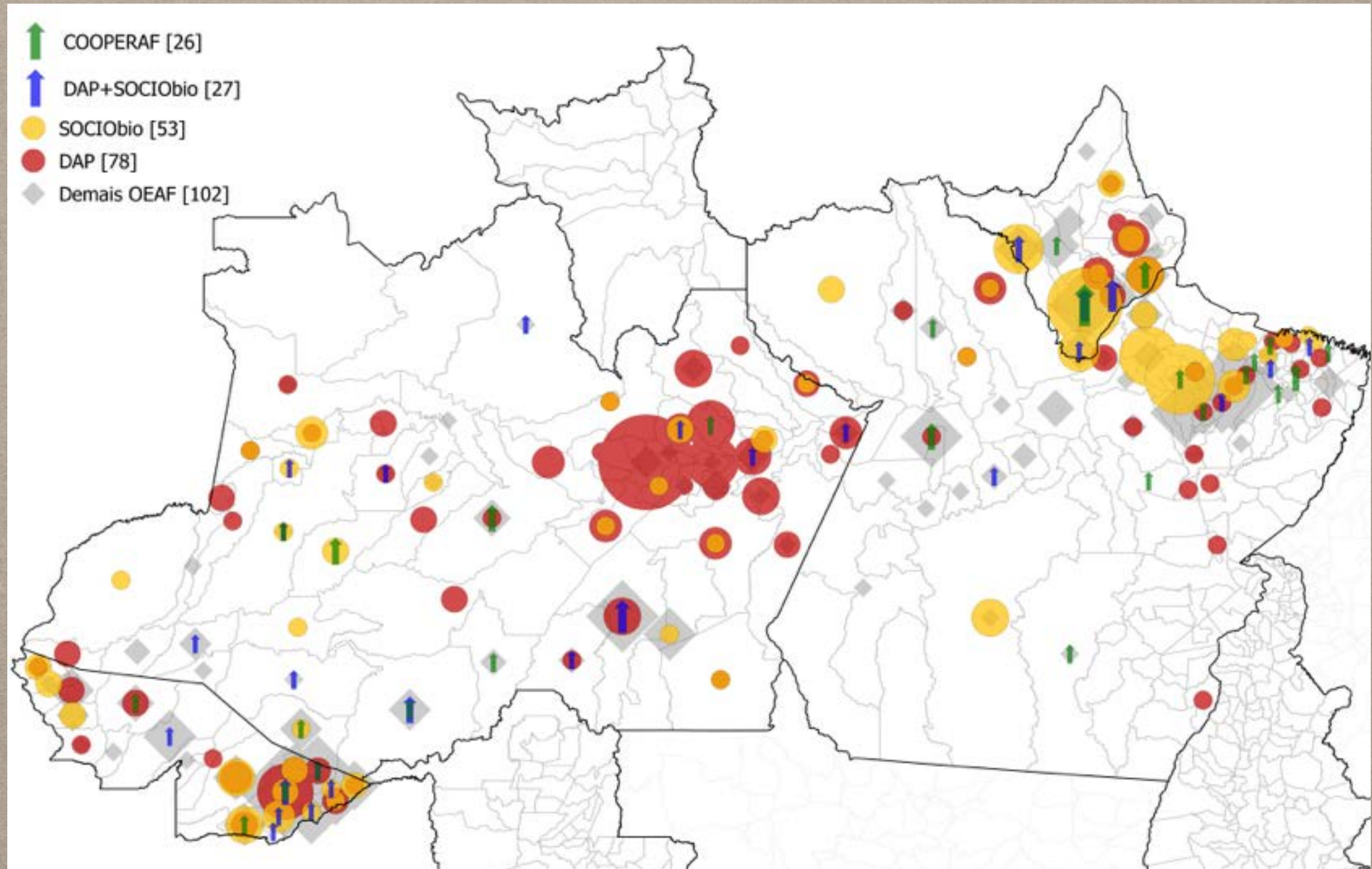

ADEQUAÇÃO DO PROGRAMA MAIS GESTÃO

- cooperativa e associação
- técnico dentro do empreendimento
- formação corpo técnicos em ferramentas de gestão GIZ (lupa de gênero, matriz de resultados, cadeias de valor, etc...)

CERTIFICAÇÃO ORGÂNICA POR GRUPOS - PARCERIA COM INT

- Edital de adesão para grupos
- Edital de adesão de técnicos
 - capacitação de 1 tecnico por estado (2 AM e 2 PA) - dez 2016
 - acompanhamento dos grupos pelo técnicos - 1º semestre 2017

CERTIFICAÇÃO ORGÂNICA PARTICIPATIVA - PARCERIA COM IFSULDEMINAS

- Consolidação dos 18 SPGs existentes
- Apoio a formação de 10 novos SPGs (4 sociobio)
- Formação de técnicos em certificação participativa por EAD

SLOW FOOD - PARCERIA COM UFSC

- Indentificação e inclusao de alimentos para entrarem na Arca do Gosto e Fortalezas
- formação de técnicos
- acompanhamento das Fortalezas e Arcas do Gosto

PARCERIA COM CECANE - UFPA

- sensibilização de gestores, nutricionistas e merendeiras
- inclusão de produtos da agricultura familiar na merenda escolar - SOCIOBIODIVERSIDADE
- caso do açaí



GRATA!

MARIA DURINGER

MARIA.DURINGER@MDA.GOV.BR