RELATÓRIO GERAL 2024

Operação HAGNOS

GOVERNO FEDERAL

BRASIL

UNIÃO E RECONSTRUÇÃO

FICHA INSTITUCIONAL

GOVERNO FEDERAL

Luiz Inácio Lula da Silva
Presidente da República

Ricardo Lewandowski
Ministro de Estado de Justiça e Segurança Pública

Mario Luiz Sarrubbo
Secretário Nacional de Segurança Pública

DIRETORIA DE OPERAÇÕES INTEGRADAS E DE INTELIGÊNCIA

Rodney da Silva
Diretor de Operações Integradas e de Inteligência

Romulo Flavio Mendonça Palhares
Coordenador de Operações Integradas

EQUIPE TÉCNICA

Ana Angélica Gomes Rodrigues, Policial Penal (PPTO) – Servidora Mobilizada
Anderson Dutra **Tebaldi**, Delegado de Polícia (PCRN) – Servidor Mobilizado
Júlio Cezar Sousa dos Santos, Policial Militar (PMAC) – Servidor Mobilizado
Luciano Ramos Marques, Policial Militar (PMBA) – Servidor Mobilizado
Mirna Teixeira Mazza Siqueira Tebaldi, Policial Civil (PCRN) – Servidora Mobilizada

Elaboração: **Rodrigo** Nogueira Marques

INSTITUIÇÕES ENVOLVIDAS

Ministério da Justiça e Segurança Pública – **MJSP**
Ministério dos Direitos Humanos e da Cidadania – **MDHC**
Secretaria Nacional de Segurança Pública – **SENASP**
Secretaria Nacional dos Direitos da Criança e do Adolescente – **SNDCA**
Secretaria Nacional dos Direitos da Pessoa com Deficiência – **SNDDPD**
Diretoria de Operações Integradas e de Inteligência – **DIOPI**
Diretoria de Ensino e Pesquisa – **DEP**
Ouvidoria Nacional de Direitos Humanos - **ONDH**
Secretarias de Segurança Pública dos Estados – **SSPs**
(Polícias Militares – **PMs**, Polícias Civis – **PCs**, Polícias Penais – PPs, Corpos de Bombeiros Militares – **CBMs)**
Outros órgãos

LISTA DE ABREVIATURAS E SIGLAS

AIO	Área de Interesse Operacional
ASCOM	Assessoria de Comunicação Social
BO	Boletim de Ocorrência
CBM	Corpo de Bombeiro Militar
CGCI	Coordenação-Geral do Centro Integrado de Comando e Controle Nacional
CGINT	Coordenação-Geral de Inteligência
CGOI	Coordenação-Geral de Operações Integradas
CICCN	Centro Integrado de Comando e Controle Nacional
CT	Conselho Tutelar
CVLI	Crimes Violentos Letais Intencionais
CVNLI	Crimes Violentos Não Letais Intencionais
DEP	Diretoria de Ensino e Pesquisa
DFNSP	Diretoria da Força Nacional de Segurança Pública
DGI	Diretoria de Gestão e Integração de Informações
DGFNSP	Diretoria de Gestão do Fundo Nacional de Segurança Pública
DIOPI	Diretoria de Operações Integradas e de Inteligência
DNAISP	Doutrina Nacional de Atuação Integrada de Segurança Pública
DSUSP	Diretoria do Sistema Único de Segurança Pública
ECA	Estatuto da Criança e do Adolescente
GM	Guarda Municipal
MJSP	Ministério da Justiça e Segurança Pública
MDHC	Ministério dos Direitos Humanos e da Cidadania
MP	Mistério Público
MPT	Ministério Público do Trabalho
OIT	Organização Internacional do Trabalho
ONDH	Ouvidoria Nacional de Direitos Humanos
PAI	Processo de Atuação Integrada
PC	Polícia Civil
PNSP	Plano Nacional de Segurança Pública e Defesa Social
PNSPDS	Política Nacional de Segurança Pública e Defesa Social
PM	Polícia Militar
SENASP	Secretaria Nacional de Segurança Pública
SOM	Status Operacional Mínimo
SOP	Status Operacional Pleno
SNDCA	Secretaria Nacional dos Direitos da Criança e do Adolescente
SNDPD	Secretaria Nacional dos Direitos da Pessoa com Deficiência
SSP	Secretaria de Segurança Pública
SUSP	Sistema Único de Segurança Pública
UF	Unidade Federativa

Sumário

1. Introdução 5
2. Objetivos e justificativas 6
   2.1. Objetivos 6
   2.2. Justificativas 6
3. Metodologia de Atuação 6
   3.1 PAI / DNAISP 6
   3.2 Repressão a crimes 7
   3.3 Prevenção por meio de conscientização e campanhas educativas. 7
   4. Custo da operação 8
5. Cronograma da operação 9
6. Processos instaurados 11
7. Principais Resultados 12
8. Destaques Operacionais 12
   8.2 Casos de grande repercussão: relatos detalhados de prisões significativas 14
   8.3 Resgates de crianças e adolescentes em condições de vulnerabilidade 15
9. Avaliação da operação 16
   9.1 Perfil dos respondentes 16
   9.2 Participação de cada órgão envolvido 16
   9.3 Ações desenvolvidas no ciclo de planejamento 17
   9.4 Adaptações acrescentadas na operação 18
   9.5 Principais ações desenvolvidas pela coordenação nacional 18
   9.6 Resumo dos pontos positivos e negativos apresentados pelos participantes 19
      9.6.1 Pontos positivos 19
      9.6.2 Pontos negativos 19
   9.7 Resumo dos pontos de melhorias e boas práticas apresentados pelos participantes 19
      9.7.1 Sugestões de melhorias 19
      9.7.2 Boas práticas 19
10. Debriefing-geral da operação 20
   10.1 Abertura 20
   10.2 Apresentação dos resultados e avaliação da operação 20
   10.3 Participação institucional e fala dos Estados 21
   10.4 Roda de Conversa (Período Vespertino) 22
   10.5 Fotos do Debriefing 22
11. Considerações finais 23

1. Introdução

A violência contra crianças e adolescentes no país tem raízes profundas, vinculadas à desigualdade social, pobreza e práticas autoritárias, remontando ao período colonial. Durante a escravidão, crianças eram vistas como propriedade ou força de trabalho, sem o reconhecimento de direitos específicos. Essa realidade começou a mudar somente no século XX, com a emergência de movimentos nacionais e internacionais que impulsionaram a defesa da infância.

A Constituição de 1988 e o Estatuto da Criança e do Adolescente (ECA), promulgado em 1990, representaram marcos históricos no avanço da proteção integral. No entanto, a violência permanece como um problema estrutural, manifestando-se de várias formas: violência física e psicológica, exploração sexual, trabalho infantil e negligência institucional, frequentemente alimentadas pela desigualdade social, falta de educação e a cultura do silêncio.

Os impactos dessa violência são devastadores, afetando a saúde física e mental das vítimas, seu desempenho escolar e perpetuando ciclos de abuso ao longo de gerações. Mesmo com legislações e iniciativas como a Operação Hagnos 2024, o enfrentamento desse problema enfrenta desafios como subnotificação, carência de recursos e falhas na integração entre as instituições responsáveis.

Superar essa realidade exige investimentos contínuos em educação, fortalecimento de políticas públicas, apoio às famílias e ampliação da conscientização social. Somente com ações integradas será possível proteger as gerações futuras e garantir um futuro digno para todas as crianças e adolescentes.

A Operação Hagnos foi criada como uma resposta estratégica à crescente violência contra crianças e adolescentes no Brasil, buscando integrar órgãos de segurança pública, proteção social e entidades civis para combater abusos físicos, sexuais e psicológicos de forma eficaz.

Dados alarmantes sobre violência infantil no Brasil, dentre os quais podemos destacar: os altos índices de violência doméstica, exploração sexual e tráfico de menores, agravados pela pandemia de COVID-19 e pela subnotificação de casos, foram fatores determinantes para sua concepção.

Combinando repressão e prevenção, a operação priorizou ações como a prisão de agressores, fiscalização de locais suspeitos e campanhas de conscientização, além de criar canais de denúncia mais acessíveis.

Entre os objetivos estão a redução da violência infantil, o fortalecimento das redes de proteção e o aumento da confiança da população na capacidade do Estado de proteger os mais vulneráveis.

A Operação Integrada Nacional de Combate à Violência Contra Crianças e Adolescentes foi uma ação estratégica de grande alcance, realizada em todas as 27 unidades federativas do Brasil. Coordenada pelo Ministério da Justiça e Segurança Pública, a operação contou com o apoio do Ministério dos Direitos Humanos e Cidadania (MDHC) e a execução direta das Secretarias de Estado de Segurança Pública, em parceria com diversos órgãos locais e nacionais.

Com um período operacional de 29 dias, de **1º a 29 de novembro de 2024**, a operação teve como objetivo combater as diversas formas de violência contra crianças e adolescentes, como abusos físicos, psicológicos, sexuais e negligência. O ponto alto da mobilização ocorreu no **Dia "D"**, em **21 de novembro de 2024**, marcando o ápice das ações integradas em todo o país.

2. Objetivos e justificativas

2.1. Objetivos

Combate à violência contra crianças e adolescentes: – proteger crianças e adolescentes contra diversas formas de violência, como abuso físico, psicológico e exploração sexual.

Ações preventivas e educativas: – promover campanhas de conscientização e educação sobre os direitos das crianças e adolescentes, incentivando a denúncia de casos de violência e abuso.

Ações repressivas: – realizar operações integradas para investigar denúncias, prender suspeitos e desmantelar redes criminosas que ameaçam os direitos e a segurança de menores.

2.2. Justificativas

O Ministério da Justiça e Segurança Pública (MJSP) desempenha um papel essencial no apoio aos entes federativos, tanto no fomento de políticas públicas de segurança quanto na coordenação de operações integradas para aumentar a segurança da população. Conforme o Decreto nº 11.348, de 01/01/2023, a Diretoria de Operações Integradas e de Inteligência (Diopi) é responsável por coordenar essas ações.

A operação foi incluída no calendário de 2024 do MJSP, com foco na proteção de crianças e adolescentes, destacando a gravidade da violência contra esse público e a necessidade de intervenção estatal para garantir proteção e justiça. Além disso, a iniciativa reforça a importância de ações integradas entre segurança pública e assistência social, gerando impacto positivo com custos otimizados.

3. Metodologia de Atuação

3.1 PAI / DNAISP

A metodologia adotada foi o Processo de Atuação Integrada (PAI), conforme previsto na Doutrina Nacional de Atuação Integrada de Segurança Pública (DNAISP). Essa abordagem de gestão promove a colaboração entre diferentes órgãos de segurança pública e defesa social, com o objetivo de realizar ações integradas e eficazes. A organização da operação seguiu o método 5W2H, um checklist estruturado que detalha as atividades, os prazos e as responsabilidades de todos os envolvidos, garantindo clareza e eficiência na execução das tarefas.

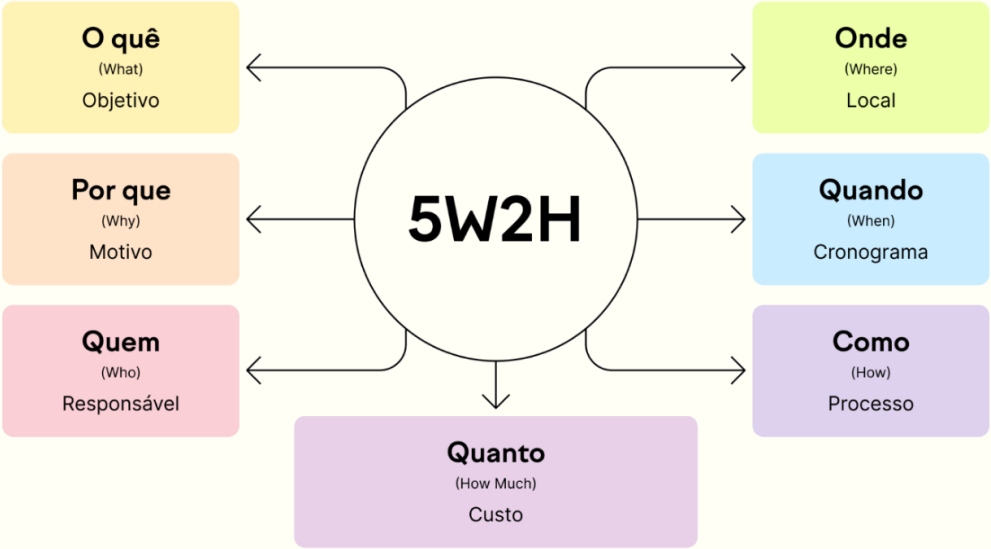

3.2 Repressão a crimes

A Operação Hagnos 2024 priorizou a repressão de crimes de violência física, sexual e psicológica contra crianças e adolescentes, abordando a gravidade e a recorrência dessas violações no Brasil. As ações visaram identificar, investigar e punir os agressores, além de resgatar vítimas em situações de vulnerabilidade.

3.3 Prevenção por meio de conscientização e campanhas educativas.

Utilizou-se campanhas educativas para conscientizar a sociedade sobre os direitos das crianças e adolescentes, incentivou-se denúncias de abusos e combater práticas culturais abusivas. As campanhas visaram informar sobre o Estatuto da Criança e do Adolescente (ECA), promover métodos de educação sem violência e fortalecer vínculos familiares saudáveis.

As estratégias incluíram exibição de materiais educativos, palestras, oficinas práticas e parcerias com instituições locais, além de capacitação de profissionais para identificar e encaminhar casos de violência. Os impactos esperados foram a redução de casos de violência, aumento das denúncias e fortalecimento da rede de proteção.

Apesar dos desafios, como resistência cultural e dificuldade de acesso a áreas isoladas, as ações de conscientização foram essenciais para prevenir a violência de forma estrutural, complementando as ações repressivas e promovendo uma sociedade mais segura e informada.

4. Custo da operação

A Operação Hagnos 2024 demandou planejamento financeiro no valor de 2.499.328,50 (dois milhões, quatrocentos e noventa e nove mil, trezentos e vinte e oito reais e cinquenta centavos) para custos de mobilização de agentes.

UF	Órgão	Nº de mobilizados	Total de diárias	Valor de diárias	N° do processo
AC	PM	33	148,5	R$ 49.747,50	08020.008089/2024-10
	PC	16	124	R$ 43.070,00	08020.008005/2024-30
	SSP	29	210	R$ 70.350,00	08020.008177/2024-11
AL	SSP	44	291,5	R$ 97.652,50	08020.008047/2024-71
AP	PM	24	156	R$ 52.260,00	08020.008097/2024-58
	PC	20	159,5	R$ 54.670,00	08020.008059/2024-03
AM	PM	18	156	R$ 52.260,00	08020.007919/2024-83
	PC	19	174	R$ 58.290,00	08020.008145/2024-16
BA	PM	20	88	R$ 29.480,00	08020.008181/2024-71
	SSP	7	31,5	R$ 10.552,50	08020.008516/2024-51
	PCI	8	40	R$ 13.400,00	08020.008334/2024-81
	PC	24	112	R$ 37.520,00	08020.008560/2024-61
CE	SSP	12	54	R$ 18.090,00	08020.008006/2024-84
	PM	15	67,5	R$ 22.612,50	08020.008007/2024-29
	PC	28	160	R$ 54.387,50	08020.008048/2024-15
ES	PC	93	500	R$ 164.987,50	08020.008132/2024-39
GO	PM	60	227,5	R$ 76.212,50	08020.008009/2024-18
	PC	19	99,5	R$ 33.332,50	08020.007968/2024-16
	SSP	11	60,5	R$ 20.267,00	08020.007846/2024-20
MA	PM	25	112,5	R$ 37.687,50	08020.008285/2024-86
	PC	24	180	R$ 60.300,00	08020.008345/2024-61
MT	PM	47	151	R$ 50.585,00	08020.008138/2024-14
	PC	60	162	R$ 54.742,50	08020.008051/2024-39
MS	PM	30	137	R$ 46.682,50	08020.008062/2024-19
	PC	11	147	R$ 49.245,00	08020.007848/2024-19
PA	PM	18	174	R$ 57.285,00	08020.008228/2024-05
	SSP	6	60	R$ 19.095,00	08020.008260/2024-82
	PC	18	171	R$ 57.285,00	08020.008122/2024-01
PB	PC	15	302	R$ 101.170,00	08020.008017/2024-64
PR	PC	19	279,5	R$ 94.937,50	08020.008147/2024-05
PE	PM	30	147	R$ 49.245,00	08020.008008/2024-73
	PC	17	114,5	R$ 38.357,50	08020.008115/2024-00
PI	PC/PM	33	303	R$ 101.505,00	08020.008141/2024-20
RN	PC	77	236	R$ 80.567,50	08020.008049/2024-60
	PCI	4	12	R$ 4.020,00	08020.008050/2024-94
RS	PC	10	286	R$ 99.322,50	08020.007986/2024-06
RO	PC/PM	44	236	R$ 85.292,50	08020.008555/2024-59
RR	SSP	40	293,5	R$ 98.322,50	08020.007954/2024-01
SC	PM	32	105,5	R$ 50.417,50	08020.008046/2024-26
	PC	21	151,5	R$ 50.752,00	08020.008010/2024-42
	SSP	3	9	R$ 3.015,00	08020.007944/2024-67
TO	PM	47	210	R$ 70.350,00	08020.008281/2024-06
	PC	58	312	R$ 105.801,50	08020.008213/2024-39
	PP	27	122	R$ 40.870,00	08020.008196/2024-30
	SSP	8	99,5	R$ 33.332,50	08020.008107/2024-55
TOTAL		**1224**	**7373,5**	**R$ 2.499.328,00**	

O investimento foi justificado pelo impacto direto na proteção de crianças e adolescentes e na repressão de crimes, evidenciando o compromisso em garantir os direitos fundamentais dessa população vulnerável.

5. Cronograma da operação

O cronograma da Operação Hagnos 2024 foi elaborado a fim de viabilizar o início do ciclo operacional em novembro do ano de 2024, em alusão ao Dia Mundial da Criança:

Data	Atividade
08/07/2024 (segunda-feira)	Início do planejamento
04/09/2024 (quarta-feira)	Reunião de alinhamento com as UFs
23/09/2024 (segunda-feira)	Prazo para solicitação de diárias pelas UFs por meio do Sistema Córtex: Módulo Gestão de Escalas
04/10/2024 (sexta-feira)	Envio dos Planos de Ação Operacional pelas UFs, para o e-mail: cgpo.diop@mj.gov.br
16/10/2024 (quarta-feira)	Reunião de alinhamento com os pontos focais das UFs sobre indicadores para inserção dos dados no Sistema Córtex: Módulo Gestão de Operações
1º/11/2024 (sexta-feira)	Início do Período de Execução
20/11/2024 (quarta-feira)	Dia "D"
29/11/2024 (sexta-feira)	Fim da Execução
02/12/2024 (segunda-feira)	Consolidação dos dados alcançados na operação
03/12/2024 (terça-feira)	Divulgação dos dados operacionais
05/12/2024 (quinta-feira)	Debriefing-geral por videoconferência, via plataforma Teams

5.1 Principais tipos de ocorrências

Os principais tipos de ocorrências abordados pela Operação Hagnos 2024 e suas correspondentes disposições legais no Estatuto da Criança e do Adolescente (ECA) são:

Violência Sexual: Inclui abuso e exploração sexual de crianças e adolescentes. O ECA, em seu Artigo 5º, assegura que nenhuma criança ou adolescente será objeto de negligência, discriminação, exploração, violência, crueldade e opressão.

Violência Física e Psicológica: Envolve agressões físicas e abusos psicológicos, como humilhações e ameaças. O Artigo 18-A do ECA estabelece que é dever de todos velar pela dignidade da criança e do adolescente, preservando-os de qualquer tratamento desumano, violento, aterrorizante, vexatório ou constrangedor.

Tráfico e Exploração de Menores: Refere-se ao recrutamento, transporte e exploração de crianças e adolescentes para fins ilícitos. O Artigo 149-A do ECA tipifica o tráfico de crianças e adolescentes, prevendo penas para quem promove ou auxilia essa prática.

Negligência e Abandono: Caracteriza-se pela omissão dos responsáveis em prover cuidados básicos. O Artigo 5º do ECA também abrange a proteção contra negligência, assegurando os direitos fundamentais das crianças e adolescentes.

Trabalho Infantil: Envolve a utilização de crianças e adolescentes em atividades laborais proibidas. O Artigo 60 do ECA proíbe qualquer trabalho a menores de quatorze anos, salvo na condição de aprendiz.

6. Processos instaurados

Processo	Descrição
08020.004124/2024-13	Processo principal
08020.007257/2024-41	Peticionamento Intercorrente relacionado ao Processo nº 08020.004124/2024-13
08020.007846/2024-20	Solicitação de Diárias-Operação Hagnos 2024 - SSP/GO.
08020.007919/2024-83	Solicitação de Diárias-Operação Hagnos 2024 - PM/AM.
08020.007944/2024-67	Solicitação de Diárias-Operação Hagnos 2024 - SSP/SC.
08020.007848/2024-19	Solicitação de Diárias-Operação Hagnos 2024 - PC/MS.
08020.007954/2024-01	Solicitação de Diárias-Operação Hagnos 2024 - SSP/RR.
08020.007968/2024-16	Solicitação de Diárias-Operação Hagnos 2024 - PC/GO.
08020.007986/2024-06	Solicitação de Diárias-Operação Hagnos 2024 - PC/RS.
08020.008005/2024-30	Solicitação de Diárias-Operação Hagnos 2024 - PC/AC.
08020.008006/2024-84	Solicitação de Diárias-Operação Hagnos 2024 - SPP/CE.
08020.008008/2024-73	Solicitação de Diárias-Operação Hagnos 2024 - PM/PE.
08020.008007/2024-29	Solicitação de Diárias-Operação Hagnos 2024 - PM/CE.
08020.008009/2024-18	Solicitação de Diárias-Operação Hagnos 2024 - PM/GO.
08020.008010/2024-42	Solicitação de Diárias-Operação Hagnos 2024 - PC/SC.
08020.008017/2024-64	Solicitação de Diárias-Operação Hagnos 2024 - PC/PB.
08020.008046/2024-26	Solicitação de Diárias-Operação Hagnos 2024 - PM/SC.
08020.008047/2024-71	Solicitação de Diárias-Operação Hagnos 2024 - SPP/AL.
08020.008048/2024-15	Solicitação de Diárias-Operação Hagnos 2024 - PC/CE.
08020.008049/2024-60	Solicitação de Diárias-Operação Hagnos 2024 - PC/RN.
08020.008050/2024-94	Solicitação de Diárias-Operação Hagnos 2024 - PCI/RN.
08020.008051/2024-39	Solicitação de Diárias-Operação Hagnos 2024 - PC/MT.
08020.008059/2024-03	Solicitação de Diárias-Operação Hagnos 2024 - PC/AP.
08020.008062/2024-19	Solicitação de Diárias-Operação Hagnos 2024 - PM/MS.
08020.008089/2024-10	Solicitação de Diárias-Operação Hagnos 2024 - PM/AC.
08020.008097/2024-58	Solicitação de Diárias-Operação Hagnos 2024 - PM/AP.
08020.008107/2024-55	Solicitação de Diárias-Operação Hagnos 2024 - SSP/TO.
08020.008115/2024-00	Solicitação de Diárias-Operação Hagnos 2024 - PC/PE.
08020.008132/2024-39	Solicitação de Diárias-Operação Hagnos 2024 - PC/ES.
08020.008138/2024-14	Solicitação de Diárias-Operação Hagnos 2024 - PM/MT.
08020.008177/2024-11	Solicitação de Diárias-Operação Hagnos 2024 - SEJUSP/AC.
08020.008181/2024-71	Solicitação de Diárias-Operação Hagnos 2024 - PM/BA.
08020.008196/2024-30	Solicitação de Diárias-Operação Hagnos 2024 - PP/TO.
08020.008147/2024-05	Solicitação de Diárias-Operação Hagnos 2024 - PC/PR.
08020.008145/2024-16	Solicitação de Diárias-Operação Hagnos 2024 - PC/AM.
08020.008141/2024-20	Solicitação de Diárias-Operação Hagnos 2024 - SSP/PI.
08020.008213/2024-39	Solicitação de Diárias-Operação Hagnos 2024 - PC/TO.
08020.008281/2024-06	Solicitação de Diárias-Operação Hagnos 2024 - PM/TO.
08020.008334/2024-81	Solicitação de Diárias-Operação Hagnos 2024 - PCI/BA.
08020.008345/2024-61	Solicitação de Diárias-Operação Hagnos 2024 - PC/MA.
08020.008122/2024-01	Solicitação de Diárias-Operação Hagnos 2024 - PC/PA.
08020.008516/2024-51	Solicitação de Diárias-Operação Hagnos 2024 - SSP/BA.
08020.008555/2024-59	Solicitação de Diárias-Operação Hagnos 2024 - SSP/RO.
08020.008560/2024-61	Solicitação de Diárias-Operação Hagnos 2024 - PC/BA.

7. Principais Resultados

7.1 Dados consolidados

A imagem apresentada traz um panorama detalhado dos resultados alcançados pela Operação:

Com 43.192 agentes mobilizados e ações realizadas em 933 municípios, a operação resultou na prisão de mais de 1.500 adultos e na apreensão de 535 menores. Além disso, destacou-se pelo resgate de 273 vítimas e pela realização de mais de 5.200 ações educativas, que impactaram mais de 1 milhão de pessoas. Esses números evidenciam o esforço coordenado para combater a violência contra crianças e adolescentes, promover conscientização e fortalecer a rede de proteção social.

8. Destaques Operacionais

Chapadão do Sul, Costa Rica e Paraíso das Águas (**Mato Grosso do Sul**): A Polícia Militar intensificou ações de prevenção e repressão à violência contra menores, realizando fiscalizações e abordagens em locais de risco. Essas cidades, com características de áreas remotas, demandaram estratégias específicas para alcançar comunidades vulneráveis.

Fonte: OCORREIO NEWS

Data: 21 de novembro de 2024

URL: https://www.ocorreionews.com.br/2024/11/21/pm-intensifica-acoes-de-combate-a-violencia-contra-criancas-e-adolescentes-na-area-da-4a-cipm-durante-operacao-hagnos-2024/

Alto Sertão de **Alagoas**: Equipes do Batalhão de Operações Policiais Especiais (Bope) e Rondas Ostensivas Táticas Motorizadas (Rotam) realizaram operações em cidades do Alto Sertão, regiões conhecidas por seu difícil acesso e presença de atividades ilícitas. A ação visou fiscalizar estabelecimentos e combater a violência contra crianças e adolescentes.

Fonte: 7 SEGUNDOS

Data: 13 de novembro de 2024

URL: https://www.7segundos.com.br/arapiraca/noticias/2024/11/13/263165-operacao-hagnos-das-policias-de-alagoas-fiscalizada-tres-cidades-do-alto-sertao-alagoano

No **Pará**, a operação resultou em mais de 700 ocorrências e 1.200 vítimas atendidas, incluindo ações em áreas de difícil acesso.

Fonte: AGÊNCIA PARÁ

Data: 4 de dezembro de 2024

URL: https://www.ocorreionews.com.br/2024/11/21/pm-intensifica-acoes-de-combate-a-violencia-contra-criancas-e-adolescentes-na-area-da-4a-cipm-durante-operacao-hagnos-2024/

8.2 Casos de grande repercussão: relatos detalhados de prisões significativas

Notícias de diferentes estados do Brasil destacam a efetividade dessas ações:

Amazonas: Um ex-casal foi preso em Manaus, suspeito de integrar uma rede de pedofilia. O homem, de 51 anos, era professor de inglês e, juntamente com sua ex-companheira, de 24 anos, aliciava alunas para cometer abusos. Materiais de pornografia infantil foram encontrados com os suspeitos.

Fonte: G1

Data: 19 de novembro de 2024

URL: https://g1.globo.com/am/amazonas/noticia/2024/11/19/casal-e-preso-por-suspeita-de-integrar-uma-rede-de-pedofilia-no-amazonas.ghtml

Rondônia: A Polícia Civil efetuou prisões de indivíduos acusados de estupro de vulnerável em Guajará-Mirim. As ações fazem parte da Operação Hagnos, visando combater crimes sexuais contra menores.

Fonte: PORTAL GUAJARA

Data: 14 de novembro de 2024

URL: https://portalguajara.com/noticia/11594/operacao-hagnos-policia-civil-efetua-novas-prisoes-por-estupro-de-vulneravel-em-guajara-mirim-ro

Ceará: As forças de segurança realizaram 108 capturas relacionadas à violência contra crianças e adolescentes. Além das prisões, foram promovidas ações educativas em instituições de ensino.

Fonte: GOVERNO DO CEARÁ

Data: 3 de dezembro de 2024

URL: https://www.ceara.gov.br/2024/12/03/operacao-hagnos-forcas-de-seguranca-do-ceara-realizaram-108-capturas-em-combate-a-violencia-contra-criancas-e-adolescentes/

Tocantins: Um homem de 67 anos foi preso em Miranorte, condenado a mais de dez anos de prisão por estupro de vulnerável. A prisão ocorreu no âmbito da Operação Hagnos, que visa combater crimes de violência contra crianças e adolescentes.

Fonte: O COLETIVO

Data: 19 de novembro de 2024

URL: https://ocoletivo.com.br/2024/11/19/operacao-hagnos-pc-prende-homem-condenado-a-mais-de-dez-anos-de-prisao-por-estupro-de-vulneravel-em-miranorte/

8.3 Resgates de crianças e adolescentes em condições de vulnerabilidade

Notícias de diferentes estados do Brasil destacam a efetividade dessas ações:

Mato Grosso: A Polícia Civil atendeu 793 vítimas e resgatou 13 crianças e adolescentes de situações de vulnerabilidade ou violência. Além disso, foram apuradas 177 denúncias recebidas pelo Disque 100.

Fonte: GAZETA MT

Data: 2 de dezembro de 2024

URL: https://gazetamt.com.br/2/12/2024/policia-civil-encerra-operacao-hagnos-com-793-atendimentos-criancas-e-adolescentes-vitimas-de-violencia/

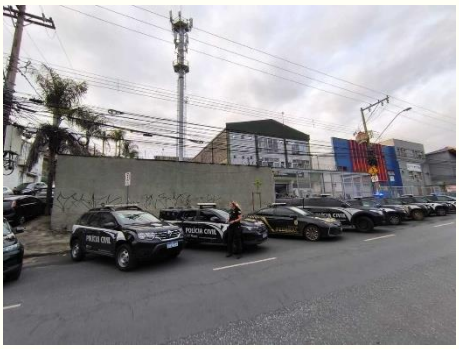

Minas Gerais: A operação resultou na prisão de sete pessoas suspeitas de violência contra crianças e adolescentes em Belo Horizonte e região metropolitana. Entre os detidos, está um homem condenado por estupro de vulnerável, que havia abusado de uma criança de 8 anos.

Fonte: O TEMPO

Data: 06 de novembro de 2024

URL: https://www.otempo.com.br/cidades/2024/11/6/forcas-de-seguranca-fecham-cerco-contra-suspeitos-de-violentar-c

Distrito Federal: Em novembro, 110 pessoas foram presas por crimes contra crianças e adolescentes, como parte da Operação Hagnos. A ação foi articulada pelas secretarias de Segurança Pública estaduais e do Distrito Federal, com o apoio das forças de segurança.

Fonte: Jornal de Brasília

Data: 5 de dezembro de 2024

URL: https://jornaldebrasilia.com.br/brasilia/novembro-teve-110-prisoes-por-crimes-contra-criancas-e-adolescentes-no-df/

Goiás: A operação intensificou ações de combate à violência contra crianças e adolescentes, reforçando a importância de denúncias por meio do Disque 100 ou diretamente às autoridades competentes pelo telefone 190.

Fonte: POLÍCIA CIENTÍFICA

Data: 19 de novembro de 2024

URL: https://www.policiacientifica.go.gov.br/noticias/operacao-hagnos-denuncie-a-violencia-contra-criancas-e-adolescentes

9. Avaliação da operação

O método de avaliação utilizado na Operação Hagnos coletou o feedback sobre o escopo da operação. Esse método consistiu em perguntas objetivas avaliadas em uma escala de 1 (Ruim) a 5 (Excelente), além de incluir questões abertas para sugestões de melhorias.

Foram coletadas 58 avaliações de representantes de 18 Unidades Federativas (UFs).

A análise combinou dados quantitativos (**escala Likert**) e qualitativos (sugestões), visando gerar insights para melhorias futuras.

9.1 Perfil dos respondentes

O perfil dos respondentes da avaliação da Operação Hagnos reflete a ampla articulação entre diferentes instituições e funções operacionais. A maior parte dos participantes é composta por integrantes da Polícia Civil, seguida por representantes de Secretarias de Segurança Pública, Polícia Militar, e outros órgãos, incluindo a Perícia Técnica e centros de comando estaduais.

As funções desempenhadas pelos respondentes variam entre pontos focais responsáveis pela coordenação da operação e a gestão de módulos específicos no Sistema Córtex, como escalas e dados operacionais, além de atribuições diversas dentro do contexto da operação. Essa diversidade evidencia o caráter colaborativo e multifuncional da iniciativa, que reuniu profissionais de diferentes áreas para assegurar o sucesso das ações planejadas e executadas.

9.2 Participação de cada órgão envolvido

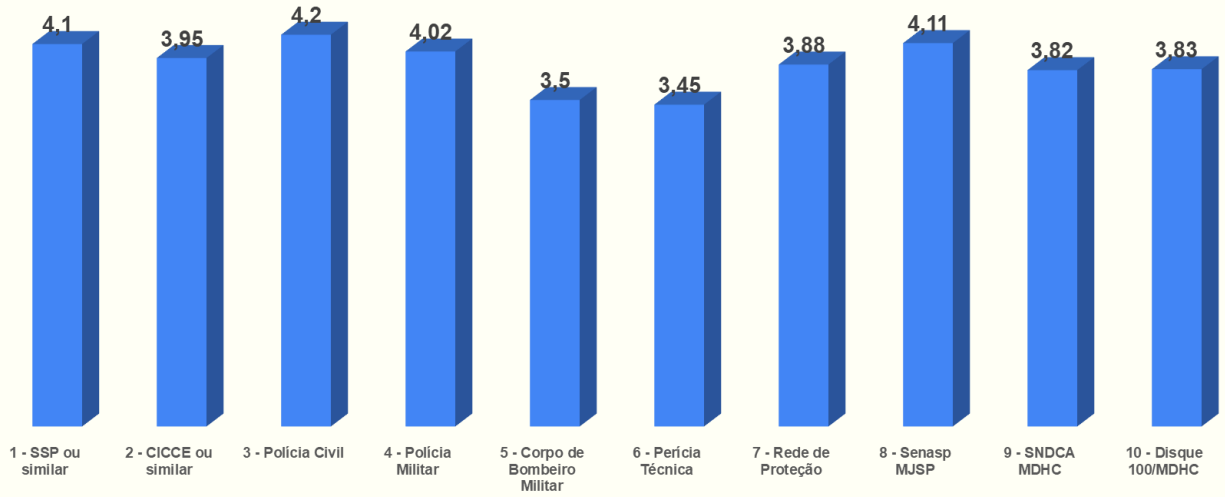

A avaliação da participação dos órgãos envolvidos indicou desempenhos variando entre 3,45 e 4,2 em uma escala de 1 a 5, demonstrando resultados amplamente positivos. Entre os destaques, a Polícia Militar obteve a maior média de avaliação (4,2), seguida pela Rede de Proteção (4,11) e as Secretarias de Segurança Pública (SSP), com 4,1.

Órgãos como o Disque 100/MDHC (3,83), o Sistema Nacional de Direitos da Criança e do Adolescente (SNDCA/MDHC) (3,82) e o CICCE ou similar (3,95) também apresentaram contribuições significativas. A Perícia Técnica (3,45) e o Corpo de Bombeiros Militar (3,5) tiveram as menores avaliações, ainda assim dentro de um desempenho satisfatório.

A análise evidencia que a integração de múltiplos órgãos e instituições foi bem-sucedida, com uma média geral entre os órgãos variando de 3,45 a 4,2, indicando um desempenho geral avaliado como "ótimo". Esses resultados reforçam a eficácia do trabalho colaborativo na operação.

9.3 Ações desenvolvidas no ciclo de planejamento

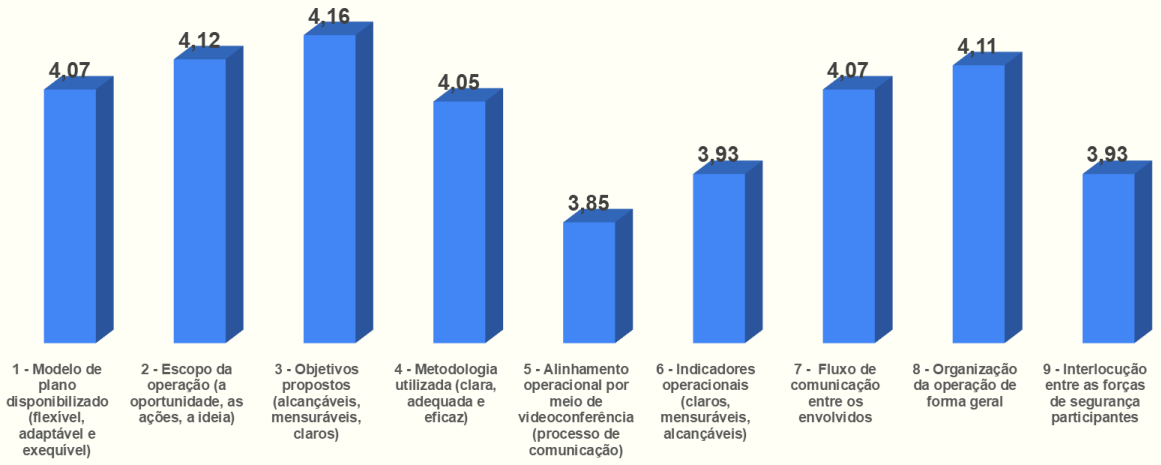

As ações do ciclo de planejamento foram amplamente positivas, com notas médias entre 3,85 e 4,16, em uma escala de 1 a 5. Os objetivos propostos, considerados claros e alcançáveis, tiveram a melhor avaliação (4,16), seguidos pelo escopo da operação e organização geral, que demonstraram alinhamento às metas estabelecidas. O modelo de plano e o fluxo de comunicação foram bem avaliados (4,07), evidenciando flexibilidade e eficácia, assim como a metodologia utilizada (4,05), considerada clara e adequada. No entanto, o alinhamento operacional por videoconferências (3,85) e os indicadores operacionais (3,93) apontaram desafios na comunicação e integração, sugerindo áreas para melhoria. No geral, o planejamento foi conduzido de forma sólida, criando uma base consistente para as próximas etapas.

9.4 Adaptações acrescentadas na operação

No geral, as adaptações foram consideradas "muito boas", reforçando a eficácia das medidas implementadas no sucesso da operação.

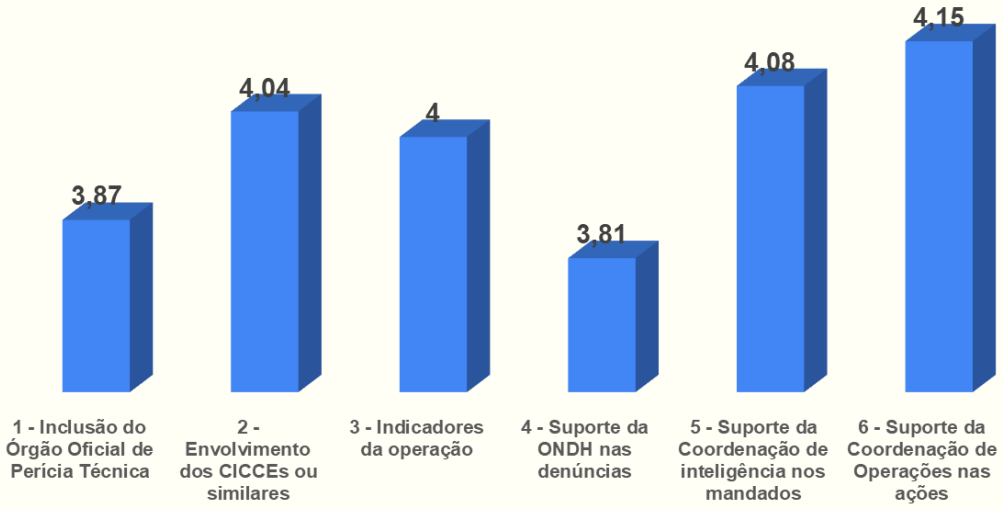

9.5 Principais ações desenvolvidas pela coordenação nacional

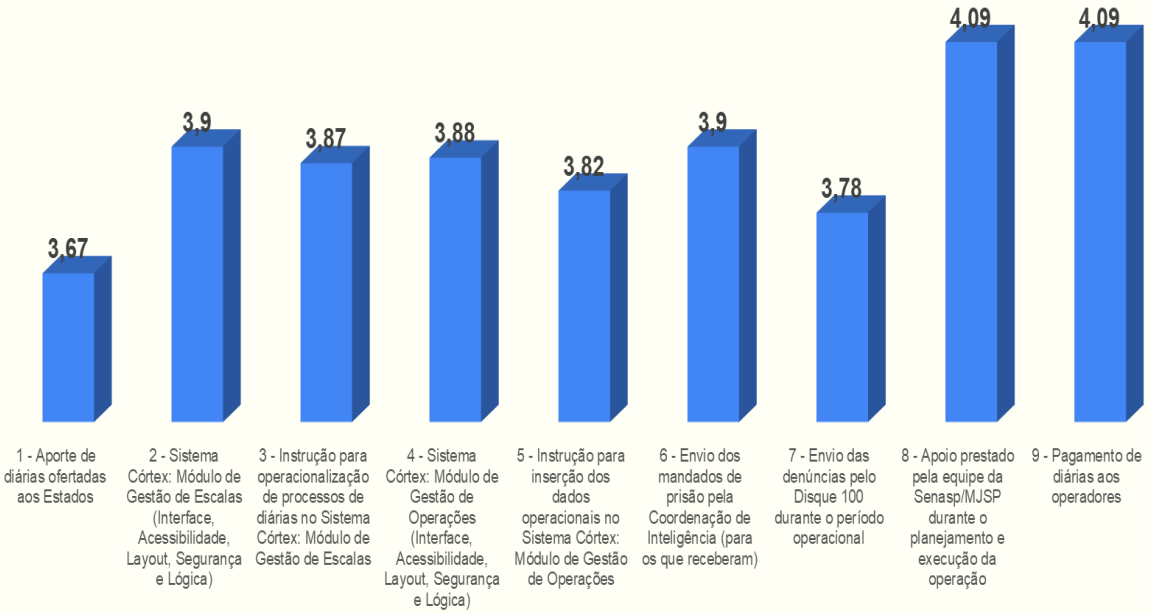

A análise reflete que a coordenação nacional desempenhou um papel crucial no suporte operacional e logístico da operação, com ações amplamente bem avaliadas, mas que apontam áreas específicas que podem ser aprimoradas para futuras iniciativas.

9.6 Resumo dos pontos positivos e negativos apresentados pelos participantes

9.6.1 Pontos positivos

- Integração entre as forças de segurança.
- Atuação policial em mês que não costuma ocorrer operações voltadas para a infância.
- Planejamento, capacitação, possibilidade de alinhamento da rede de apoio e interação.
- Alcance de informações nas escolas das cidades do estado.
- Verificação das denúncias.
- Praticidade de operação no Sistema Córtex.
- Tempo adequado para cumprimento dos mandados.
- Grande visibilidade, excelente retorno para a sociedade.
- Educação e informação para prevenção.
- Manutenção de uma operação no calendário anual para proteger as crianças e adolescentes.

9.6.2 Pontos negativos

- Aderência tímida dos conselhos tutelares.
- O envio dos mandados de prisão e denúncias poderiam ser encaminhados com mais antecedência.
- Pouco tempo de operação.
- Poderiam, além das diárias, disponibilizar elogios aos órgãos atuantes.
- Pouca integração da Polícia Civil com a Militar.
- Diária com valor muito baixo.
- Debriefing online.
- Quantidade de diárias insuficiente.
- Planejamento das ações no estado feita somente pela Polícia Civil.
- Pouco tempo após o término da operação para apresentar os dados.

9.7 Resumo dos pontos de melhorias e boas práticas apresentados pelos participantes

9.7.1 Sugestões de melhorias

- Promover formação prévia em prevenção às violências contra crianças e adolescentes.
- Manutenção da operação do mês de novembro, com interseção com o mês da Consciência Negra.
- Programas contínuos de sensibilização nas escolas, comunidades e redes sociais, com a participação ativa dos pais e responsáveis.
- Aumento no número de diárias a serem disponibilizadas.
- Melhoras no atendimento do Disque 100, que vem com muita falta de informações, inclusive sem nomes das supostas vítimas.
- Inclusão dos conselhos tutelares.
- Disponibilização de material impresso e mídia para os estados.
- Participação da PF e órgãos federais.
- Mandados de prisão com fotos atualizadas.
- Incluir os administrativos para receber as diárias.

9.7.2 Boas práticas

- Mandados de prisão submetidos a duplo tratamento (MJSP e PCRN). Integração da operação com o mês da Consciência Negra.
- As palestras, panfletagem, cumprimento de mandados. Facilitou muito já termos os mandados disponíveis, separados por município.
- Interação com as crianças.

- Inserção dos conselhos municipais e gestores escolares dos municípios para fortalecimento e apresentação da rede de apoio, juntamente com policiais das operativas estaduais.
- O apoio do Ministério Público Estadual em fornecer uma listagem de pessoas com mandados de prisão por crimes de violência contra crianças e adolescentes.
- Divulgação das ações por aplicativos.
- Combater e prevenir crimes contra crianças e adolescentes. Oportunidade de aproximar as forças de segurança com as comunidades escolares, através de palestras.
- Presença nas escolas.
- Conscientização da sociedade para o combate aos crimes contra crianças e adolescentes.
- A possibilidade de atuar com o público infantil, muitas vezes no ambiente escolar, o que ajuda a quebrar paradigmas e aproximar o aparelho estatal com outros atores sociais.

9.8 Resumo das demandas e necessidades identificadas

- Formação em violências contra crianças e adolescentes para os profissionais do SUSP.
- Sistemas de informação.
- Treinamento e capacitação: além de viaturas adequadas, é importante que as equipes de segurança recebam treinamento específico para operar nesses veículos em condições difíceis, e estratégias de patrulhamento em áreas rurais.
- É necessário adaptar as viaturas a essas condições específicas, garantindo que os veículos possam operar com eficiência, segurança e rapidez.
- Capacitação, celular corporativo.
- Curso prévio na plataforma SINESP/SENASP.
- Capacitação e equipamentos eletrônicos.
- Mais viaturas para as polícias penais.
- Ações continuadas de educação e melhor forma de remuneração, de tal forma que possa contemplar outros servidores que atuaram brilhantemente, mas dentro de suas localidades.
- Integração entre os órgãos envolvidos, principalmente na realização de cumprimento de mandados de prisão.

10. Debriefing-geral da operação

10.1 Abertura

O Debriefing geral da Operação Hagnos 2024 foi iniciado com a participação de representantes do CICCN, representantes das forças de segurança dos Estados, de outras coordenações e diretorias (CGINT, DEP, DGFNSP, DSUSP) do MJSP, da Ouvidoria Nacional dos Direitos Humanos e Cidadania e da Secretaria Nacional dos Direitos da Pessoa com Deficiência. A abertura destacou os principais atores envolvidos, incluindo equipes do setor de Infância e Juventude, que foram alvos diretos das ações desenvolvidas durante a operação. Esta reunião de encerramento se propunha a abordar os seguintes assuntos: discussão sobre os resultados da Operação Hagnos, avaliação das ações desenvolvidas e metodologia aplicada e identificação de oportunidades de melhoria no planejamento e execução

10.2 Apresentação dos resultados e avaliação da operação

O delegado Anderson Tebaldi apresentou os dados consolidados da Operação Hagnos 2024, acompanhado pelo coordenador de operações integradas, Rômulo Palhares, que abrilhantou o evento com sua presença e participação ativa. A apresentação revelou uma visão ampla e detalhada dos resultados alcançados em todo o território nacional,

destacando o impacto expressivo da operação no combate à violência contra crianças e adolescentes. A ação foi marcada pela integração efetiva entre forças de segurança, conselhos tutelares e órgãos de proteção social.

Alcance de Metas:

A operação cumpriu com excelência os objetivos estabelecidos, abrangendo repressão, prevenção e acolhimento das vítimas.

Ações Realizadas:

Foram destacados avanços como prisões de agressores, resgates de vítimas e a desarticulação de redes criminosas em diversas regiões do país.

Indicadores de Avaliação:

- Planejamento Estratégico:
  nota 4.7, evidenciando a robustez e eficiência do modelo adotado.
- Execução dos Objetivos:
  nota 4.12, demonstrando a viabilidade e sucesso das metas estabelecidas.
- Metodologia de Alinhamento Operacional:
  nota 4.5, validando a eficácia das videoconferências na coordenação das ações.
- Comunicação Interna:
  apesar do desempenho satisfatório, foi identificado como um ponto de melhoria, com nota 3.85.

Impacto Regional

Os dados destacaram a capacidade de adaptação da operação às necessidades específicas de cada estado, garantindo ações alinhadas às realidades regionais. O alinhamento nacional foi essencial para coordenar esforços de forma integrada, potencializando o alcance e a eficiência da operação.

10.3 Participação institucional e fala dos Estados

Durante o Debriefing geral da Operação Hagnos 2024, foram debatidas a participação das instituições e as contribuições dos estados, evidenciando o papel essencial de cada entidade envolvida e o impacto das ações regionais. A operação demonstrou o sucesso de uma abordagem colaborativa, envolvendo órgãos de segurança, conselhos tutelares, secretarias estaduais e municipais, e outros parceiros institucionais. Essa integração foi fundamental para atingir os objetivos e fortalecer a rede de proteção infantil.

A Sra. Franciely Cunha, coordenadora geral do Disque 100, representou a Ouvidoria Nacional dos Direitos Humanos e realizou uma breve apresentação. Durante sua fala, ela esclareceu o funcionamento dos atendimentos realizados pela ouvidoria, detalhou os fluxos de denúncias e encaminhamentos, e apresentou comparativos entre os meses de outubro e novembro, além de análises das denúncias por estados e regiões.

A Dra. Ana Mezza, da Diretoria de Ensino e Pesquisa, deu esclarecimentos acerca de edições de cursos de capacitação voltados para área de atendimento de crianças vítimas de violência.

Durante o encontro, os estados compartilharam resultados que evidenciaram a adaptação das estratégias às particularidades regionais. O Amazonas relatou desafios logísticos em áreas remotas, enquanto São Paulo enfatizou o alto número de casos em áreas urbanas.

Apesar dos avanços, foram identificadas áreas para aprimoramento. A comunicação interna entre instituições foi apontada como um ponto a ser fortalecido, especialmente para garantir o fluxo de informações em tempo real. Além disso, destacou-se a necessidade de capacitação contínua das equipes regionais, com foco em ampliar a capacidade de resposta às demandas específicas de proteção infantil. Esses aprendizados reforçam o compromisso de aprimorar ações futuras e consolidar uma rede ainda mais eficaz na proteção de crianças e adolescentes em todo o território nacional.

10.4 Roda de Conversa (Período Vespertino)

Na roda de conversa sobre violência escola, os especialistas discutiram a relação entre segurança e aprendizado, destacando a necessidade de ações integradas. Igor Bacelar da Cruz Urpia apresentou os tipos de violência escolar (na escola, contra a escola e da escola) e destacou como a insegurança afeta estudantes, citando um caso marcante na Bahia. Thaís Dias Luz Borges enfatizou a importância de redes de apoio envolvendo educação e segurança pública, destacando boas práticas como palestras educativas e prevenção. Os participantes reafirmaram o compromisso de fortalecer a articulação entre setores, garantindo escolas mais seguras e acolhedoras para crianças e adolescentes.

10.5 Fotos do Debriefing

Local: sala de crise do Centro Integrado de Comando e Controle Nacional (CICCN), Setor Policial Sul, Brasília/DF.

Debriefing-geral (10h00-12h00)

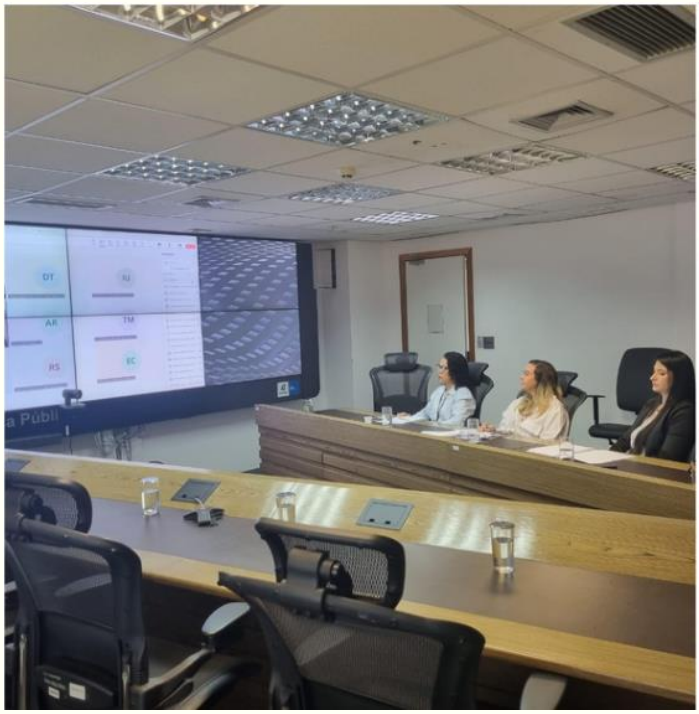

Roda de conversa (14h00-16h00)

11. Considerações finais

A Operação Hagnos 2024 simbolizou um importante avanço na proteção de crianças e adolescentes, reafirmando o compromisso do Brasil com seus direitos fundamentais. As ações integradas alcançaram resultados expressivos, como o resgate de vítimas em situações de vulnerabilidade, a desarticulação de redes criminosas e a conscientização da sociedade sobre a importância de proteger os mais jovens. Apesar dos desafios encontrados, como a necessidade de maior integração entre órgãos e superação de barreiras logísticas, a operação destacou a força do trabalho coletivo.

Nosso profundo agradecimento vai a todas as forças de segurança, conselhos tutelares, secretarias de proteção social, organizações parceiras e à população que, por meio de denúncias, fortaleceu essa rede de proteção. Que os aprendizados desta operação guiem novas iniciativas, sempre com o propósito de construir uma sociedade mais justa e acolhedora para nossas crianças e adolescentes.

Rômulo Flávio Mendonça Palhares
Coordenador de Operações Integradas (**COI**)

Rodney da Silva
Diretor de Operações Integradas e de Inteligência (**DIOPI**)

Mário Luiz Sarrubbo
Secretário Nacional de Segurança Pública (**SENASP/MJSP**)

Legislação

LEI Nº 13.431, DE 4 DE ABRIL DE 2017

Fonte: Presidência da República, Secretaria-Geral, Subchefia para Assuntos Jurídicos

URL: https://www.planalto.gov.br/ccivil_03/_Ato2015-2018/2017/Lei/L13431.htm

LEI Nº 14.344, DE 24 DE MAIO DE 2022, Lei Henry Borel

Fonte: Presidência da República, Secretaria-Geral, Subchefia para Assuntos Jurídicos

URL: https://www.planalto.gov.br/ccivil_03/_Ato2019-2022/2022/Lei/L14344.htm

LEI Nº 14.811, DE 12 DE JANEIRO DE 2024

Fonte: Presidência da República, Casa Civil, Secretaria Especial para Assuntos Jurídicos

URL: https://www.planalto.gov.br/ccivil_03/_Ato2023-2026/2024/Lei/L14811.htm

NOTÍCIAS

1. Norte

Amazonas (AM)

Amazonas encerra ação com a prisão e apreensão de 92 pessoas no Amazonas

Data: 3 de dezembro de 2024
Fonte: Agência Amazonas de Notícias
A Operação Hagnos, realizada de 1º a 30 de novembro, resultou na prisão e apreensão de 92 suspeitos envolvidos em crimes contra crianças e adolescentes. Mais de 20 menores em situação de exploração sexual foram resgatados, e 1.502 vítimas receberam atendimento. A ação incluiu atividades educativas, preventivas e repressivas, além de fiscalizações em motéis e pousadas irregulares.
URL: https://www.ssp.am.gov.br/operacao-hagnos-amazonas-encerra-acao-com-a-prisao-e-apreensao-de-92-pessoas-no-amazonas/

Em Lábrea, PC-AM prende homem por tentativa de estupro de vulnerável

Data: 30 de novembro de 2024
Fonte: Agência Amazonas de Notícias

No âmbito da Operação Hagnos, a Polícia Civil prendeu um homem de 41 anos por tentativa de estupro de uma criança de 11 anos e por induzi-la a assistir material pornográfico. A prisão ocorreu após denúncia de um familiar da vítima, que relatou que o suspeito, parente da criança, tentou tocar suas partes íntimas e exibiu vídeos pornográficos.

URL: https://www.agenciaamazonas.am.gov.br/noticias/operacao-hagnos-em-labrea-pc-am-prende-homem-por-tentativa-de-estupro-de-vulneravel/

Governo do Amazonas adere operação em combate à violência de crianças e adolescentes

---

Data: 5 de novembro de 2024

Fonte: Secretaria de Estado de Justiça, Direitos Humanos e Cidadania (SEJUSC)

O Governo do Amazonas aderiu à Operação Hagnos, uma iniciativa nacional de combate às violências contra crianças e adolescentes. A ação, que começou em Iranduba, visa a prevenção e promoção dos direitos infantojuvenis na capital e no interior, com atividades educativas e de conscientização.

URL: https://www.sejusc.am.gov.br/operacao-hagnos-governo-do-amazonas-adere-operacao-em-combate-a-violencia-de-criancas-e-adolescentes/

Central Integrada de Fiscalização é desencadeada no Centro de Manaus para coibir crimes contra crianças e adolescentes

---

Data: 3 de dezembro de 2024

Fonte: Secretaria de Segurança Pública do Amazonas (SSP-AM)

Como parte da Operação Hagnos, a Central Integrada de Fiscalização realizou ações em hotéis, motéis e pousadas no Centro de Manaus. O objetivo foi identificar e coibir situações de violência e exploração sexual de crianças e adolescentes, além de orientar proprietários e funcionários sobre a importância da proteção desse público.

URL: https://www.policiacivil.am.gov.br/?p=15544

Coordenado por Débora Menezes, Núcleo de Proteção atende quatro mil pessoas em 20 municípios durante Operação

---

Data: 3 de dezembro de 2024

Fonte: Assembleia Legislativa do Estado do Amazonas (ALEAM)

O Núcleo de Proteção à Criança e ao Adolescente da ALEAM, coordenado pela deputada Débora Menezes, atendeu mais de quatro mil pessoas em 20 municípios durante a Operação Hagnos. As ações incluíram palestras educativas, emissão de documentos e acompanhamento de vítimas e familiares, reforçando a rede de proteção infantojuvenil no estado.

URL: https://www.aleam.gov.br/coordenado-por-debora-menezes-nucleo-de-protecao-atende-quatro-mil-pessoas-em-20-municipios-durante-operacao-hagnos/

Pará (PA)

Operação de combate à violência contra criança e adolescente registra 700 ocorrências de crimes no Pará

Data: 4 de dezembro de 2024

Fonte: G1 Pará

A Operação Hagnos, conduzida pela Polícia Civil do Pará, registrou mais de 700 boletins de ocorrência relacionados a crimes contra crianças e adolescentes durante o mês de novembro. Ao todo, 1.242 vítimas foram atendidas, 325 inquéritos policiais instaurados e 234 concluídos com identificação dos agressores. Além disso, foram solicitadas 45 medidas cautelares e 61 medidas protetivas de urgência. A operação também promoveu 31 palestras educativas, alcançando mais de 6.590 pessoas, e contou com 150 intervenções diretas do Conselho Tutelar.

URL: https://g1.globo.com/pa/para/noticia/2024/12/04/operacao-de-combate-a-violencia-contra-crianca-e-adolescente-registra-700-ocorrencias-de-crimes-no-para.ghtml
Operação Hagnos resulta em mais de 700 ocorrências no Pará

Data: 4 de dezembro de 2024
Fonte: Agência Pará
Durante a Operação Hagnos, a Polícia Civil do Pará registrou 700 boletins de ocorrência relacionados a crimes contra crianças e adolescentes. Foram instaurados 325 inquéritos policiais, dos quais 234 foram concluídos com a identificação dos agressores. A operação também realizou 31 palestras educativas e panfletagens, atingindo mais de 6.590 pessoas, e contou com 150 intervenções diretas do Conselho Tutelar para garantir os direitos das crianças e adolescentes.
URL: https://agenciapara.com.br/noticia/62942/operacao-hagnos-resulta-em-mais-de-700-ocorrencias-no-para

---

Mais de 700 ocorrências no Pará foram registradas com a Operação Hagnos

---

Data: 5 de dezembro de 2024
Fonte: Bacana News
A Operação Hagnos, realizada pela Polícia Civil do Pará, resultou no registro de 700 boletins de ocorrência relacionados a crimes contra crianças e adolescentes. Foram instaurados 325 inquéritos policiais, com 234 concluídos e identificação dos agressores. Além disso, 45 medidas cautelares e 61 medidas protetivas de urgência foram solicitadas. A operação também promoveu 31 palestras educativas, alcançando mais de 6.590 pessoas.
URL: https://bacananews.com.br/mais-de-700-ocorrencias-no-para-foram-registradas-com-a-operacao-hagnos/

Acre (AC)

Polícia Civil do Acre apresenta balanço de operação no combate à violência contra crianças e adolescentes

---

Data: 5 de dezembro de 2024
Fonte: O Rio Branco
A Polícia Civil do Acre divulgou os resultados da Operação Hagnos, realizada ao longo de novembro, que resultou em 21 prisões em flagrante e 7 por mandado relacionadas a crimes contra crianças e adolescentes. Foram registrados 191 boletins de ocorrência, concluídos 68 inquéritos policiais (38 com autoria identificada), confirmados 16 casos de violência sexual e 8 de lesão corporal. Além disso, 33 medidas protetivas de urgência foram solicitadas.
URL: https://oriobranco.net/policia-civil-do-acre-apresenta-balanco-da-operacao-hagnos-no-combate-a-violencia-contra-criancas-e-adolescentes/

Polícia Civil do Acre apresenta balanço de operação no combate à violência contra crianças e adolescentes

---

Data: 4 de dezembro de 2024
Fonte: Agência de Notícias do Acre
A Polícia Civil do Acre divulgou os resultados da Operação Hagnos, realizada em novembro, que resultou em 21 prisões em flagrante e 7 por mandado relacionadas a crimes contra crianças e adolescentes. Foram registrados 191 boletins de ocorrência, concluídos 68 inquéritos policiais (38 com autoria identificada), confirmados 16 casos de violência sexual e 8 de lesão corporal. Além disso, 33 medidas protetivas de urgência foram solicitadas.
URL: https://agencia.ac.gov.br/policia-civil-do-acre-apresenta-balanco-da-operacao-hagnos-no-combate-a-violencia-contra-criancas-e-adolescentes/

No Acre, 28 pessoas são presas por violência contra crianças e adolescentes em operação

Data: 4 de dezembro de 2024
Fonte: O Juruá Em Tempo
A Operação Hagnos levou à prisão de 28 pessoas no Acre por crimes de violência contra crianças e adolescentes, sendo 21 em flagrante e 7 por mandado. Foram registrados 191 boletins de ocorrência, concluídos 68 inquéritos policiais (38 com autoria identificada) e confirmados 16 casos de violência sexual. Além disso, 33 medidas protetivas de urgência foram solicitadas.
URL: https://www.juruaemtempo.com.br/2024/12/no-acre-28-pessoas-sao-presas-por-violencia-contra-criancas-e-adolescentes-em-operacao/

No Acre, 28 pessoas são presas por violência contra crianças e adolescentes em operação

Data: 4 de dezembro de 2024
Fonte: Agazeta do Acre
A Polícia Civil do Acre, durante a Operação Hagnos, prendeu 28 pessoas por crimes contra crianças e adolescentes, sendo 21 em flagrante e 7 por mandado. Foram confirmados 16 casos de violência sexual e 8 de lesão corporal. A operação também resultou na conclusão de 68 inquéritos policiais, com 38 autores identificados, e na solicitação de 33 medidas protetivas de urgência.
URL: https://agazetadoacre.com/2024/12/noticias/policia/no-acre-28-pessoas-sao-presas-por-violencia-contra-criancas-e-adolescentes-em-operacao/

Rondônia (RO)

Proteção à criança e ao adolescente é intensificada pelo governo de RO com participação em operação nacional

Data: 8 de novembro de 2024
Fonte: Governo do Estado de Rondônia
O Governo de Rondônia, em parceria com o Ministério da Justiça e Segurança Pública, participa da "Operação Hagnos" durante o mês de novembro. A ação visa prevenir e reprimir crimes contra crianças e adolescentes, mobilizando órgãos federais, estaduais e municipais para fortalecer a proteção dos direitos desse público.
URL: https://rondonia.ro.gov.br/protecao-a-crianca-e-ao-adolescente-e-intensificada-pelo-governo-de-ro-com-participacao-em-operacao-nacional/

Alunos da rede estadual são atendidos com palestras em Porto Velho

Data: 14 de novembro de 2024
Fonte: Polícia Militar do Estado de Rondônia
Cerca de 800 alunos de escolas estaduais de Porto Velho participaram de palestras educativas sobre violência sexual contra crianças e adolescentes, como parte da Operação Hagnos. A iniciativa, coordenada pela Polícia Militar de Rondônia, busca orientar e conscientizar estudantes sobre o tema, reforçando a prevenção e a proteção no ambiente escolar.
URL: https://www.pm.ro.gov.br/?p=65930

Polícia Civil realiza prisão de acusado de abuso de vulnerável na manhã desta quarta-feira

Data: 6 de novembro de 2024
Fonte: Rondônia ao Vivo
Durante a Operação Hagnos, a Polícia Civil de Rondônia, por meio da Delegacia Especializada em Proteção à Criança e ao Adolescente (DEPCA), prendeu R.A.S.F., acusado de estupro de vulnerável, na zona leste da capital. A operação visa intensificar o combate à violência contra crianças e adolescentes, reafirmando o compromisso da Polícia Civil com a proteção dos mais vulneráveis.
URL: https://www.rondoniaovivo.com/noticia/policia/2024/11/06/operacao-hagnos-policia-civil-realiza-prisao-de-acusado-de-abuso-de-vulneravel.html

Roraima (RR)

Operação Hagnos: Polícia Civil de Roraima desarticula esquema de exploração sexual infantil e prende dois suspeitos

Data: 29 de novembro de 2024
Fonte: Roraima em Foco
A Polícia Civil de Roraima, por meio da Delegacia de Proteção à Criança e ao Adolescente (DPCA), desarticulou um esquema de exploração sexual infantil que utilizava uma menina de 11 anos para aliciar outras crianças. A mãe da vítima e um homem de 65 anos foram presos. A investigação começou após a denúncia da mãe de uma das vítimas, que relatou que sua filha havia sido aliciada para encontros sexuais.
URL: https://roraimaemfoco.com/operacao-hagnos-pcrr-desarticula-esquema-de-exploracao-sexual-infantil-e-prende-dois-suspeitos/

Operação Hagnos: Polícia Civil de Roraima participa de operação nacional contra exploração e abuso infantil

Data: 5 de novembro de 2024
Fonte: Hora 1 Roraima
A Polícia Civil de Roraima, através da DPCA, iniciou sua participação na Operação Hagnos, coordenada pelo Ministério da Justiça e Segurança Pública, visando intensificar o combate à violência contra crianças e adolescentes. A operação, que se estende até 29 de novembro, inclui ações repressivas e preventivas, como cumprimento de mandados e orientações na capital e interior do estado.
URL: https://hora1roraima.com.br/2024/11/05/operacao-hagnos-policia-civil-de-roraima-participa-de-operacao-nacional-contra-exploracao-e-abuso-infantil/

Operação Hagnos: PCRR apresenta resultados de ação para combater abuso e exploração sexual infantil

Data: 6 de dezembro de 2024
Fonte: Roraima em Foco
A Polícia Civil de Roraima concluiu a Operação Hagnos com a realização de 11 prisões, cumprimento de 66 diligências e a promoção de 15 palestras e ações de panfletagem, alcançando mais de 2.700 pessoas. A operação, coordenada pela Secretaria de Segurança Pública, contou com a participação de diversas forças de segurança e órgãos de proteção à criança e ao adolescente.
URL: https://roraimaemfoco.com/operacao-hagnos-pcrr-apresenta-resultados-de-acao-para-combater-abuso-e-exploracao-sexual-infantil/

Governo de Roraima no Instagram: "Operação Hagnos: Polícia Civil realiza ação de conscientização sobre violência contra crianças e adolescentes"

Data: 5 de novembro de 2024
Fonte: Instagram do Governo de Roraima
A Polícia Civil de Roraima, por meio da DPCA, realizou uma ação preventiva da Operação Hagnos, distribuindo materiais de conscientização sobre violência contra crianças e adolescentes em frente à Assembleia Legislativa de Roraima. A iniciativa visa educar a sociedade e reforçar a proteção dos menores contra abusos.
URL: https://www.instagram.com/p/DB_zxt5OPDW/

Operação Hagnos: Ação promove conscientização à violência contra crianças e adolescentes

Data: 21 de novembro de 2024
Fonte: Globoplay
Reportagem do Jornal de Roraima 1ª Edição destaca a ação da Polícia Civil, por meio da DPCA, que realizou uma atividade preventiva no âmbito da Operação Hagnos. A ação incluiu a distribuição de materiais de conscientização aos transeuntes, visando o combate às diversas formas de violência contra crianças e adolescentes.
URL: https://globoplay.globo.com/v/13137628/

Polícia Civil de Roraima participa de operação nacional contra exploração e abuso infantil

Data: 5 de novembro de 2024
Fonte: Globoplay
Matéria do Bom Dia Amazônia – RR aborda a participação da Polícia Civil de Roraima na Operação Hagnos, uma ação coordenada pelo Ministério da Justiça e Segurança Pública em parceria com os 26 estados e o Distrito Federal, visando intensificar o combate à violência contra crianças e adolescentes.
URL: https://globoplay.globo.com/v/13096969/

Tocantins (TO)

Polícia Civil do Tocantins encerra Operação Hagnos com balanço positivo

Data: 3 de dezembro de 2024
Fonte: Governo do Tocantins
A operação resultou em 350 ações educativas, 45 prisões por crimes contra crianças e adolescentes e emissão de 90 medidas protetivas. A iniciativa mobilizou diversas forças de segurança em todo o estado.
URL: https://www.to.gov.br/secom/noticias/policia-civil-do-tocantins-encerra-operacao-hagnos-com-balanco-positivo/6836oaz3bu63

Operação Hagnos mobiliza mais de 500 policiais no Tocantins

Data: 3 de dezembro de 2024
Fonte: Conexão Tocantins
A operação envolveu 500 agentes e resultou na prisão de suspeitos de crimes contra menores, realização de palestras educativas e fortalecimento da rede de proteção infantil.
URL: https://conexaoto.com.br/2024/12/03/operacao-hagnos-mobiliza-mais-de-500-policiais-no-tocantins

Polícia Civil do Tocantins encerra Operação Hagnos com resultados expressivos

Data: 3 de dezembro de 2024
Fonte: Agência Tocantins
Com 45 prisões e 350 ações preventivas, a operação reforçou a importância da educação e combate à violência contra crianças e adolescentes no estado.
URL: https://www.agenciatocantins.com.br/noticia/87258/policia-civil-do-tocantins-encerra-operacao-hagnos-com-resultados-expressivos

Operação Hagnos: Polícia Civil promove ações de conscientização em Gurupi

Data: 28 de novembro de 2024
Fonte: Governo do Tocantins
As ações educativas e preventivas em Gurupi destacaram os riscos da violência infantil, alcançando centenas de pessoas por meio de palestras e atividades informativas.
URL: https://www.to.gov.br/secom/noticias/operacao-hagnos-policia-civil-do-tocantins-promove-acoes-de-conscientizacao-sobre-a-violencia-contra-criancas-e-adolescentes-em-gurupi/5yv6n3m419l7

Polícia Civil divulga os números da Operação Hagnos no Tocantins

Data: 3 de dezembro de 2024
Fonte: Portal Norte
A operação apresentou resultados significativos com a prisão de diversos suspeitos e amplas ações educativas em toda a região.
URL: https://portalnorte.com.br/noticias/policia-noticias/2024/12/03/operacao-hagnos-policia-civil-divulga-os-numeros-da-operacao/

Homem investigado por estupro de vulnerável é preso em Palmas

Data: 28 de novembro de 2024
Fonte: Agora-TO
Um homem acusado de abuso sexual foi preso em flagrante durante a Operação Hagnos. A ação integra esforços para combater crimes contra crianças.
URL: https://agora-to.com.br/operacao-hagnos-homem-investigado-por-estupro-de-vulneravel-e-preso-pela-policia-civil-em-palmas/

Forças de segurança do Tocantins aderem à Operação Hagnos

Data: 7 de novembro de 2024
Fonte: Agora-TO
A campanha mobilizou diversas instituições para fortalecer o enfrentamento à violência infantil no estado.
URL: https://agora-to.com.br/operacao-hagnos-forcas-de-seguranca-do-tocantins-aderem-a-campanha-de-combate-a-violencia-contra-criancas-e-adolescentes/

Amapá (AP)

Enfrentamento às violências contra crianças e adolescentes

Fonte: Governo do Amapá

O Governo do Amapá, por meio da Polícia Civil, deflagrou a Operação Hagnos, uma iniciativa nacional coordenada pelo Ministério da Justiça e Segurança Pública, visando combater crimes de violência contra crianças e adolescentes. A operação inclui ações repressivas e preventivas, como palestras educativas e fiscalização em áreas vulneráveis.

URL: https://amapa.portal.ap.gov.br/noticias/opera%C3%A7%C3%A3o-hagnos-enfrentamento-%C3%A0s-viol%C3%AAncias-contra-crian%C3%A7as-e-adolescentes

Polícia Civil realiza operação na fronteira do Brasil com a Guiana Francesa

Data: 7 de novembro de 2024

Fonte: Globoplay

A Polícia Civil do Amapá conduziu ações da Operação Hagnos na fronteira com a Guiana Francesa, visando combater crimes como exploração sexual e tráfico de menores.

URL: https://globoplay.globo.com/v/13079473/

Veja o que foi destaque no ge nesta quinta-feira (7)

Data: 7 de novembro de 2024

Fonte: Globoplay

Resumo das principais notícias do dia, incluindo detalhes sobre a Operação Hagnos e suas ações no combate à violência contra crianças e adolescentes no Amapá.

URL: https://globoplay.globo.com/v/13079900/

Enfrentamento às violências contra crianças e adolescentes na microrregião de Mazagão

Data: 7 de novembro de 2024

Fonte: Prefeitura de Mazagão (Facebook)

A Prefeitura de Mazagão, em parceria com a Polícia Civil, participou da Operação Hagnos, realizando ações de conscientização e combate às violências contra crianças e adolescentes na região.

URL: https://www.facebook.com/prefeituradeamapa/posts/-opera%C3%A7%C3%A3o-hagnos-enfrentamento-%C3%A0s-viol%C3%AAncias-contra-crian%C3%A7as-e-adolescentes-na-m/929994212508701/

Polícia Militar do Amapá realiza ações de combate à violência infantil

Data: 11 de novembro de 2024

Fonte: Polícia Militar do Amapá (Instagram)

A Polícia Militar do Amapá compartilhou um vídeo destacando as ações realizadas durante a Operação Hagnos, focadas no enfrentamento às violências contra crianças e adolescentes no estado.

URL: https://www.instagram.com/policiamilitardoamapa/reel/DCPfrzlJEht/

Ações de enfrentamento às violências contra crianças e adolescentes

Data: 10 de novembro de 2024
Fonte: Prefeitura de Mazagão (Facebook)
A Prefeitura de Mazagão destacou, em sua página no Facebook, as ações realizadas no âmbito da Operação Hagnos, voltadas para o enfrentamento das violências contra crianças e adolescentes na microrregião.
URL: https://www.facebook.com/story.php?story_fbid=929994212508701&id=100064943910449&_rdr

2. Nordeste

Bahia (BA)

Centro Integrado de Comunicação e Controle é ativado durante o Dia D da Operação Hagnos

Data: 21 de novembro de 2024
Fonte: Secretaria de Segurança Pública da Bahia (SSP-BA)
Durante o Dia D da Operação Hagnos, o Centro Integrado de Comunicação e Controle foi ativado, reforçando a segurança e monitoramento das ações preventivas e repressivas voltadas ao combate à violência contra crianças e adolescentes.
URL: https://ssp.ba.gov.br/2024/11/21/centro-integrado-de-comunicacao-e-controle-e-ativado-durante-o-dia-d-da-operacao-hagnos/

Operação Hagnos: Um compromisso pela proteção das nossas crianças e adolescentes

Data: 27 de novembro de 2024
Fonte: Prefeitura de Formosa do Rio Preto (BA)
A cidade de Formosa do Rio Preto aderiu à Operação Hagnos, realizando ações preventivas, educativas e repressivas para proteger crianças e adolescentes contra a violência.
URL: https://formosadoriopreto.ba.gov.br/noticias/operacao-hagnos-um-compromisso-pela-protecao-das-nossas-criancas-e-adolescentes/

Atendimento a crianças e adolescentes vítimas de violência é discutido em Salvador

Data: 28 de novembro de 2024
Fonte: Governo da Bahia
O atendimento a vítimas de violência foi discutido em uma reunião estratégica em Salvador, como parte das atividades da Operação Hagnos para fortalecer a rede de proteção infantojuvenil.
URL: https://www.ba.gov.br/justica/noticias/2024-11/17810/atendimento-criancas-e-adolescentes-vitimas-de-violencia-e-discutido-em

Operação Hagnos foca no combate à violência contra crianças e adolescentes

Data: 24 de novembro de 2024
Fonte: Tonet Blog
A Operação Hagnos foi lançada na Bahia com o objetivo de combater crimes de violência contra crianças e adolescentes por meio de ações preventivas e repressivas em todo o estado.
URL: https://tonet.blog.br/3145-operacao-hagnos-vai-focar-no-combate-a-violencia-contra-criancas-e-adolescentes

Ações da operação Hagnos em Itabuna e Ilhéus

Data: 26/11/2024
Fonte: Blog ipolitica
A SPREV que já integra a operação, desde o início de suas atividades no dia 1º de novembro com campanhas educativas digitais, atuará, nos dias 27 e 28, nos municípios de Itabuna e Ilhéus, território identidade do Litoral Sul da Bahia, com a execução do Projeto Reintegrança.
URL: https://ipolitica.blog.br/79654164-2/

Diversas ações educativas e preventivas são destacadas nas redes sociais

Data: Novembro de 2024
Fonte: Instagram da SSP-BA, Polícia Militar da Bahia e Prefeitura de Salvador
Diversas postagens no Instagram destacaram as ações educativas e preventivas realizadas no estado como parte da Operação Hagnos, com foco na conscientização e proteção das crianças e adolescentes.
URLs:
https://www.instagram.com/bahiassp/p/DCpWPNaSmue/
https://www.instagram.com/sprevbahia/reel/DC7un75JeZO/
https://www.instagram.com/sprevbahia/reel/DC1gI6Tp2a1/
https://www.instagram.com/4bbmba/p/DC96NxlyhL9/?img_index=1
https://www.facebook.com/reel/1400538771356772

Pernambuco (PE)

"PCRN e PCPE prendem suspeito por tentativa de estupro em Recife"

Data: 29 de novembro de 2024
Fonte: Blog do Sidney Silva
Policiais civis do Rio Grande do Norte e de Pernambuco prenderam um homem de 45 anos, suspeito de tentativa de estupro ocorrida em 2010 no município de Galinhos, RN. O suspeito foi localizado em um hospital municipal no Recife, onde estava passando por uma intervenção cirúrgica.
URL: https://sidneysilva.com.br/2024/11/29/operacao-hagnos-pcrn-e-pcpe-prendem-suspeito-por-tentativa-de-estupro-em-recife/

"SSPDS-CE e SDS-PE unem forças para o combate à criminalidade na região de divisa dos estados"

Data: 9 de outubro de 2024
Fonte: Polícia Civil do Estado do Ceará
Representantes das Secretarias de Segurança Pública do Ceará e de Pernambuco realizaram uma reunião estratégica em Salgueiro, PE, para discutir ações integradas de combate à criminalidade nas regiões de divisa entre os dois estados, enfatizando o fortalecimento da inteligência, investigação e policiamento ostensivo.
URL: https://www.policiacivil.ce.gov.br/2024/10/09/sspds-ce-e-sds-pe-unem-forcas-para-o-combate-a-criminalidade-na-regiao-de-divisa-dos-estados/

"8º BPM/PE realiza ações de combate à violência contra crianças e adolescentes"

Data: Novembro de 2024
Fonte: Instagram do 8º BPM de Pernambuco
O 8º Batalhão da Polícia Militar de Pernambuco compartilhou um vídeo destacando as ações realizadas durante a Operação Hagnos, focadas no enfrentamento à violência contra crianças e adolescentes na região.
URL: https://www.instagram.com/8bpm.pmpe/reel/DCX6vUZNlpl/

Ceará (CE)

Forças de segurança do Ceará realizaram 108 capturas em combate à violência contra crianças e adolescentes

Data: 3 de dezembro de 2024
Fonte: Governo do Ceará
A operação resultou em 108 prisões no estado, envolvendo ações integradas das forças de segurança para combater crimes contra crianças e adolescentes.
URL: https://www.ceara.gov.br/2024/12/03/operacao-hagnos-forcas-de-seguranca-do-ceara-realizaram-108-capturas-em-combate-a-violencia-contra-criancas-e-adolescentes/

Operação prende 108 suspeitos de violência contra crianças e adolescentes em um mês no Ceará

Data: 4 de dezembro de 2024
Fonte: G1 Ceará
Em um mês de operação, 108 pessoas foram presas por crimes como abuso sexual e maus-tratos.
URL: https://g1.globo.com/ce/ceara/noticia/2024/12/04/operacao-prende-108-suspeitos-de-violencia-contra-criancas-e-adolescentes-em-um-mes-no-ceara.ghtml

Operação Hagnos no Ceará prende 108 suspeitos de crimes contra crianças e adolescentes

Data: 3 de dezembro de 2024
Fonte: GC+
A operação abrangeu várias regiões do estado, com foco em proteção infantojuvenil e repressão de crimes como exploração sexual.
URL: https://gcmais.com.br/noticias/2024/12/03/operacao-hagnos-no-ceara-prende-108-suspeitos-de-crimes-contra-criancas-e-adolescentes/

Operação de combate à violência contra crianças e adolescentes soma mais de 100 prisões no Ceará

Data: 4 de dezembro de 2024
Fonte: Opinião CE
A operação efetuou mais de 100 prisões, reforçando o combate a crimes contra menores.
URL: https://www.opiniaoce.com.br/operacao-de-combate-a-violencia-contra-criancas-e-adolescentes-soma-mais-de-100-prisoes-no-ceara/

Ceará registra 108 prisões em ação contra abusos infantojuvenis

Data: 4 de dezembro de 2024
Fonte: A Notícia do Ceará
A operação intensificou ações de combate a crimes infantojuvenis, com a realização de 108 prisões e campanhas de conscientização.
URL: https://anoticiadoceara.com.br/ceara-registra-108-prisoes-em-acao-contra-abusos-infantojuvenis/

Operação Hagnos no Instagram do Portal Cariri

Data: 5 de dezembro de 2024
Fonte: Instagram do Portal Cariri
A postagem destaca as ações realizadas durante a Operação Hagnos no Ceará.
URL: https://www.instagram.com/portalcariri_/p/DDM2sgdOaqu/

Operação Hagnos prende 108 suspeitos de violência contra crianças e adolescentes no Ceará

Data: 4 de dezembro de 2024
Fonte: Diário do Estado
Em um mês, a operação prendeu suspeitos de crimes como abuso sexual e violência física contra menores.
URL: https://diariodoestadogo.com.br/operacao-hagnos-prende-108-suspeitos-de-violencia-contra-criancas-e-adolescentes-no-ceara/

Ações da Operação Hagnos no território nacional e no Ceará

Data: 3 de dezembro de 2024
Fonte: Facebook do Jornal O Estado CE
Postagem sobre as ações da Operação Hagnos no Ceará e em outras regiões do Brasil.
URL: https://www.facebook.com/jornaloestadoce/photos/a%C3%A7%C3%B5es-realizadas-pela-deflagra%C3%A7%C3%A3o-da-opera%C3%A7%C3%A3o-hagnos-em-todo-territ%C3%B3rio-nacional/1137686971696773/?_rdr

Operação contra violência infantojuvenil prende mais de 100 pessoas no Ceará

Data: 3 de dezembro de 2024
Fonte: A Notícia do Ceará
Reforço de campanhas preventivas e operações repressivas em todo o estado resultaram em mais de 100 prisões.
URL: https://anoticiadoceara.com.br/operacao-contra-violencia-infantojuvenil-prende-mais-de-100-pessoas/

Operação contra a violência com crianças e adolescentes cumpre 108 capturas no Ceará

Data: 3 de dezembro de 2024
Fonte: No Cariri Tem
As forças de segurança realizaram 108 capturas no Ceará como parte da Operação Hagnos.
URL: https://nocaririten.com.br/operacao-contra-a-violencia-com-criancas-e-adolescentes-cumpre-108-capturas-no-ceara/

Operação da PCCE resulta em prisão de condenados por crimes sexuais em Quixeramobim

Data: 11 de novembro de 2024
Fonte: Polícia Civil do Estado do Ceará
A Polícia Civil prendeu condenados por crimes sexuais durante ações da Operação Hagnos.
URL: https://www.policiacivil.ce.gov.br/2024/11/11/operacao-da-pcce-resulta-em-prisao-de-condenados-por-crimes-sexuais-em-quixeramobim/

Operação Hagnos no Instagram do News Cariri

Data: 3 de dezembro de 2024
Fonte: Instagram do News Cariri
Vídeo com destaques da Operação Hagnos no Ceará.
URL: https://www.instagram.com/news_cariri/p/DDIOz6BvWL4/

Maranhão (MA)

Foragido da Justiça por estuprar a enteada de nove anos é preso em Timon, no Maranhão

Data: 27 de novembro de 2024
Fonte: G1 Maranhão
Um homem acusado de estuprar sua enteada de nove anos foi preso em Timon. Ele estava foragido desde 2022, e sua captura foi realizada no âmbito da Operação Hagnos.
URL: https://g1.globo.com/ma/maranhao/noticia/2024/11/27/foragido-da-justica-por-estuprar-a-enteada-de-nove-anos-e-preso-em-timon-no-maranhao.ghtml

Homem é preso por estupro de vulnerável em São José de Ribamar

Data: 19 de novembro de 2024
Fonte: Polícia Civil do Maranhão
A Polícia Civil prendeu um homem acusado de estuprar uma menor de idade em São José de Ribamar. A ação faz parte das atividades da Operação Hagnos no estado.
URL: https://www.policiacivil.ma.gov.br/operacao-hagnos-homem-e-preso-por-estupro-de-vulneravel-em-sao-jose-de-ribamar/

Homem é preso suspeito de estuprar a sobrinha de 5 anos em São Luís

Data: 5 de novembro de 2024
Fonte: G1 Maranhão
Um homem foi detido acusado de abusar sexualmente de sua sobrinha de apenas cinco anos. A prisão ocorreu durante as ações da Operação Hagnos.
URL: https://g1.globo.com/ma/maranhao/noticia/2024/11/05/homem-e-preso-suspeito-de-estuprar-a-sobrinha-de-5-anos-em-sao-luis.ghtml

Polícia Civil deflagra Operação Hagnos e prende homem pelo crime de estupro de vulnerável na zona rural de São Luís

Data: 22 de novembro de 2024
Fonte: Polícia Civil do Maranhão
Durante a Operação Hagnos, um homem foi preso acusado de estupro de vulnerável na zona rural de São Luís. A prisão reforça os esforços de combate à violência infantojuvenil.
URL: https://www.policiacivil.ma.gov.br/policia-civil-deflagra-operacao-hagnos-e-prende-homem-pelo-crime-de-estupro-de-vulneravel-na-zona-rural-de-sao-luis/

Homem é preso pelo crime de estupro de vulnerável em São José de Ribamar

Data: 19 de novembro de 2024
Fonte: O Imparcial
A prisão de um homem por estupro de vulnerável em São José de Ribamar aconteceu como parte das ações repressivas da Operação Hagnos no Maranhão.
URL: https://oimparcial.com.br/noticias/2024/11/homem-e-preso-pelo-crime-de-estupro-de-vulneravel-em-sao-jose-de-ribamar/

Postagem sobre a Operação Hagnos no Instagram da Polícia Civil do Maranhão

Data: 22 de novembro de 2024
Fonte: Instagram da Polícia Civil do Maranhão
A Polícia Civil compartilhou detalhes e resultados de ações realizadas durante a Operação Hagnos, reforçando o compromisso com a proteção de crianças e adolescentes.
URL: https://www.instagram.com/policiacivilma/p/DCrHpFkpF49/

Postagem sobre a Operação Hagnos no Instagram da Polícia Civil do Maranhão

Data: 5 de novembro de 2024
Fonte: Instagram da Polícia Civil do Maranhão
Divulgação das atividades da Operação Hagnos no combate à violência infantojuvenil no estado.
URL: https://www.instagram.com/policiacivilma/p/DCAGvJjpg51/

Postagem sobre a Operação Hagnos no Proerd Maranhão

Data: 23 de novembro de 2024
Fonte: Instagram do Proerd Maranhão
O Proerd do Maranhão divulgou ações de conscientização e prevenção realizadas como parte da Operação Hagnos.
URL: https://www.instagram.com/proerd.ma/reel/DCuerezJ7Nh/

Polícia Civil deflagra Operação Hagnos e prende homem pelo crime de estupro de vulnerável na zona rural de São Luís

Data: 22 de novembro de 2024
Fonte: Polícia Civil do Maranhão
Durante a Operação Hagnos, um homem foi preso acusado de estupro de vulnerável na zona rural de São Luís.
URL: https://www.policiacivil.ma.gov.br/policia-civil-deflagra-operacao-hagnos-e-prende-homem-pelo-crime-de-estupro-de-vulneravel-na-zona-rural-de-sao-luis/

Paraíba (PB)

Polícia Civil fecha o cerco contra investigados por crimes contra crianças e adolescentes

Data: 7 de novembro de 2024
Fonte: Polícia Civil da Paraíba
A Polícia Civil da Paraíba iniciou ações de investigação e repressão qualificadas para combater crimes contra crianças e adolescentes, resultando em prisões e conscientização nas escolas.
URL: https://www.policiacivil.pb.gov.br/noticias/operacao-hagnos-policia-civil-fecha-o-cerco-contra-investigados-por-crimes-contra-criancas-e-adolescentes

Polícia Civil prende em Junco do Seridó mais um investigado por estupro de vulnerável

Data: 13 de novembro de 2024
Fonte: Polícia Civil da Paraíba
Um homem de 69 anos foi preso em Junco do Seridó, condenado por estupro de vulnerável, como parte da Operação Hagnos.
URL: https://www.policiacivil.pb.gov.br/noticias/operacao-hagnos-policia-civil-prende-em-junco-do-seridó-mais-um-investigado-por-estupro-de-vulneravel

Prisão de investigado por estupro de vulnerável na Paraíba

Data: 13 de novembro de 2024
Fonte: ClickPB
A Operação Hagnos resultou na prisão de um homem de 52 anos, investigado por pedofilia e estupro de vulnerável, capturado em Mossoró/RN.
URL: https://www.clickpb.com.br/policial/operacao-prisao-investigado-estupro-vulneravel.html

Polícia prende suspeito de estupro de vulnerável em Junco do Seridó

Data: 13 de novembro de 2024
Fonte: PB Agora
A Polícia Civil prendeu um homem de 69 anos em Junco do Seridó, condenado por estupro de vulnerável, durante a Operação Hagnos.
URL: https://www.pbagora.com.br/noticia/policial/operacao-hagnos-policia-prende-suspeito-de-estupro-de-vulneravel-em-junco-do-serido/

Postagem sobre a Operação Hagnos no Instagram da Polícia Civil da Paraíba

Data: 14 de novembro de 2024
Fonte: Instagram da Polícia Civil da Paraíba
Publicação destacando as ações da Operação Hagnos no combate a crimes contra crianças e adolescentes.
URL: https://www.instagram.com/pcparaiba/p/DCXRaNzzx2U/

Postagem sobre a Operação Hagnos no Instagram da Polícia Civil da Paraíba

Data: 18 de novembro de 2024
Fonte: Instagram da Polícia Civil da Paraíba
Imagem relacionada às atividades da Operação Hagnos.
URL: https://www.instagram.com/pcparaiba/p/DCgzL_7xRMc/?img_index=1

Polícia prende dois homens por crimes de estupro de vulnerável na Paraíba

Data: 13 de novembro de 2024
Fonte: Portal T5
Dois homens foram presos, um de 69 anos em Junco do Seridó e outro de 52 anos em Mossoró/RN, ambos investigados por estupro de vulnerável, durante a Operação Hagnos.
URL: https://www.portalt5.com.br/noticias/paraiba/2024/11/611588-policia-prende-dois-homens-por-crimes-de-estupro-de-vulneravel-na-paraiba/

Operação Hagnos: Polícia Civil realiza distribuição de material informativo em João Pessoa

Data: 18 de novembro de 2024
Fonte: BigPB
A Polícia Civil da Paraíba distribuiu materiais informativos em João Pessoa, visando conscientizar a população sobre crimes contra crianças e adolescentes, como parte da Operação Hagnos.
URL: https://bigpb.com.br/operacao-hagnos-policia-civil-realiza-distribuicao-de-material-informativo-em-joao-pessoa/

Polícia Civil fecha o cerco contra investigados por crimes contra crianças e adolescentes

Data: 13 de novembro de 2024
Fonte: Portal 40 Graus
A Polícia Civil da Paraíba intensificou investigações e prisões de suspeitos de crimes contra crianças e adolescentes, além de realizar palestras educativas em escolas, durante a Operação Hagnos.
URL: https://www.portal40graus.com/noticias/policia/na-paraiba-a57496.html

Rio Grande do Norte (RN)

Polícia Civil do RN prende homem condenado por estupro de vulnerável em Espírito Santo

Data: 18 de novembro de 2024
Fonte: Polícia Civil do Rio Grande do Norte
A Polícia Civil prendeu um homem condenado a 19 anos e três meses de prisão por estupro de vulnerável e satisfação de lascívia mediante a presença de criança ou adolescente. A prisão ocorreu no município de Espírito Santo, RN.
URL: http://www.policiacivil.rn.gov.br/Conteudo.asp?TRAN=ITEM&TARG=343633&ACT=&PAGE=&PARM=&LBL=NOT%CDCIA

Polícia Civil prende homem suspeito por estupro de vulnerável no interior do RN

Data: 29 de novembro de 2024
Fonte: Tribuna do Norte
Um homem de 50 anos foi preso na cidade de Encanto, Alto Oeste Potiguar, suspeito de estuprar uma criança de sete anos dentro da própria residência. A prisão faz parte da Operação Hagnos.
URL: https://tribunadonorte.com.br/policia/operacao-hagnos-policia-civil-prende-homem-suspeito-por-estupro-de-vulneravel-no-interior-do-rn/

Polícia Civil prende homens condenados por estupro de vulnerável em Natal

Data: 9 de novembro de 2024
Fonte: Novo Notícias
Dois homens foram presos em Natal, um de 41 anos condenado a 9 anos e 4 meses, e outro de 53 anos condenado a 14 anos de reclusão, ambos por estupro de vulnerável. As prisões ocorreram durante a Operação Hagnos.
URL: https://www.novonoticias.com.br/operacao-hagnos-policia-civil-prende-homens-condenados-por-estupro-de-vulneravel-em-natal/

Polícia Civil do RN e de São Paulo prendem condenado por estupro em Osasco

Data: 14 de novembro de 2024
Fonte: Blog do Sidney Silva
Policiais civis do RN, em conjunto com a Polícia Civil de São Paulo, prenderam um homem condenado por estupro de vulnerável em Osasco, SP, como parte da Operação Hagnos.
URL: https://sidneysilva.com.br/2024/11/18/operacao-hagnos-policia-civil-do-rn-e-de-sao-paulo-prendem-condenado-por-estupro-em-osasco-sp/

Polícia Civil prende homem em flagrante por armazenamento de nudez infantil em Parnamirim

Data: 30 de novembro de 2024
Fonte: Portal BO
Um homem de 42 anos foi preso em flagrante em Parnamirim por armazenar imagens de nudez infantil. A prisão ocorreu durante a Operação Hagnos.
URL: https://portalbo.com/materia/Operacao-Hagnos-Policia-Civil-prende-homem-em-flagrante-por-armazenamento-de-nudez-infantil-em-Parnamirim

Polícia Civil prende homem suspeito por estupro de vulnerável em Goianinha

Data: 4 de novembro de 2024
Fonte: Portal BO
Um homem foi preso no município de Espírito Santo, RN, condenado a 19 anos e três meses de prisão por estupro de vulnerável e satisfação de lascívia mediante a presença de criança ou adolescente. A prisão faz parte da Operação Hagnos.
URL: https://portalbo.com/materia/ldquoOperacao-Hagnosrdquo-Policia-Civil-deflagra-operacao-e-prende-homem-suspeito-por-estupro-de-vulneravel-em-Goianinha

Postagem no Instagram da Polícia Civil do RN sobre a Operação Hagnos

Data: 14 de novembro de 2024
Fonte: Instagram da Polícia Civil do RN
Publicação destacando as ações da Operação Hagnos no combate a crimes contra crianças e adolescentes.
URL: https://www.instagram.com/policiacivilrn/p/DCWspq6xlC8/?img_index=1

Postagem no Instagram da Polícia Civil do RN sobre prisão durante a Operação Hagnos

Data: 28 de novembro de 2024
Fonte: Instagram da Polícia Civil do RN
Imagem relacionada à prisão de um condenado por estupro de vulnerável em Osasco, SP, durante a Operação Hagnos.
URL:
https://www.instagram.com/policiacivilrn/p/DC7DgpGx93T/?img_index=1](https://www.instagram.com/policiacivil

Alagoas (AL)

PM participa de operação nacional para combate à exploração de crianças e adolescentes em Alagoas

Data: 16 de novembro de 2024
Fonte: Governo de Alagoas
A Polícia Militar de Alagoas iniciou sua participação na Operação Hagnos, realizando ações de combate à exploração de crianças e adolescentes em diversas regiões do estado.
URL: https://alagoas.al.gov.br/noticia/pm-participa-de-operacao-nacional-para-combate-a-exploracao-de-criancas-e-adolescentes-em-alagoas

Polícia Militar inicia operação nacional contra a exploração de crianças em Alagoas

Data: 16 de novembro de 2024
Fonte: Maceió Notícias
A operação visa intensificar a fiscalização e combater crimes de exploração infantil, envolvendo ações educativas e preventivas.
URL: https://maceio.com.br/seguranca-publica/policia-militar-inicia-operacao-nacional-contra-a-exploracao-de-criancas-em-alagoas/

Operação Hagnos das polícias de Alagoas fiscaliza três cidades do Alto Sertão Alagoano

Data: 13 de novembro de 2024
Fonte: 7 Segundos
A operação Hagnos realizou fiscalizações em três cidades do Alto Sertão, com o objetivo de combater crimes contra crianças e adolescentes, especialmente casos de exploração sexual.
URL: https://www.7segundos.com.br/arapiraca/noticias/2024/11/13/263165-operacao-hagnos-das-policias-de-alagoas-fiscalizada-tres-cidades-do-alto-sertao-alagoano

PM participa de operação nacional para combate à exploração de crianças e adolescentes em Alagoas

Data: 16 de novembro de 2024
Fonte: Painel Notícias
A Polícia Militar de Alagoas integrou a Operação Hagnos, promovendo atividades preventivas e repressivas para proteger crianças e adolescentes de crimes de violência e exploração.
URL: https://painelnoticias.com.br/geral/244271/pm-participa-de-operacao-nacional-para-combate-a-exploracao-de-criancas-e-adolescentes-em-alagoas

Postagem sobre Operação Hagnos no Instagram de Ítalo Timóteo

Data: 14 de novembro de 2024
Fonte: Instagram de Ítalo Timóteo
Publicação destacando as ações preventivas da Operação Hagnos em Alagoas.
URL: https://www.instagram.com/italotimoteo.com.br/p/DCXV8T7Sa5W/?img_index=1

PM de Alagoas participa de operação nacional contra exploração de crianças e adolescentes

Data: 16 de novembro de 2024
Fonte: A Notícia Alagoas
A operação contou com a colaboração de parceiros sociais e forças policiais, abordando casos de violência infantil e promovendo a conscientização em Alagoas.
URL: https://anoticiaalagoas.com.br/2024/11/16/alagoas-pm-de-alagoas-participa-de-operacao-nacional-contra-exploracao-de-criancas-e-adolescentes-em-acao-conjunta-com-forcas-policiais-e-parceiros-sociais/

Operação policial resulta na prisão de condenado por estupro de vulnerável em Alagoas

Data: 6 de novembro de 2024
Fonte: Alagoas 24 Horas
Um homem condenado por estupro de vulnerável foi preso durante a Operação Hagnos em Maceió.
URL: https://www.alagoas24horas.com.br/1631979/operacao-policial-resulta-na-prisao-de-condenado-por-estupro-de-vulneravel/

Acusado de estuprar estudante de 11 anos é preso pela Polícia Civil

Data: 5 de novembro de 2024
Fonte: Melhor Notícia
Um homem foi preso acusado de estuprar uma criança de 11 anos, durante ações da Operação Hagnos em Alagoas.
URL: https://melhornoticia.com.br/noticia/policia/mn129110270/operacao-hagnos-acusado-de-estuprar-estudante-de-11-anos-e-preso-pela-policia-civil

Suspeito de estuprar menino de 11 anos dentro de carro é preso em Maceió

Data: 5 de novembro de 2024
Fonte: O Jornal Extra
Um homem foi preso acusado de estuprar um menino de 11 anos dentro de um carro, como parte da Operação Hagnos.
URL: https://ojornalextra.com.br/noticias/maceio/2024/11/109312-suspeito-de-estuprar-menino-de-11-anos-dentro-de-carro-e-preso-em-maceio

Operação policial prende homem condenado a 30 anos de prisão por estupro de vulnerável em Alagoas

Data: 6 de novembro de 2024
Fonte: Já é Notícia
Um homem condenado a 30 anos de prisão foi capturado durante a Operação Hagnos em Maceió.
URL: https://www.jaenoticia.com.br/noticias/2024/11/06/127994-operacao-policial-prende-homem-condenado-a-30-anos-de-prisao-por-estupro-de-vulneravel-em-alagoas

Sergipe (SE)

Piauí (PI)

Dia D da Operação Hagnos: Polícia Civil do Piauí combate crimes contra crianças e adolescentes

Data: 21 de novembro de 2024
Fonte: TV Costa Norte
Reportagem sobre a participação da Polícia Civil do Piauí no "Dia D" da Operação Hagnos, destacando ações de combate a crimes contra crianças e adolescentes.
URL: https://www.youtube.com/watch?v=7167fzpDCSc

Polícia Civil prende homem suspeito de estupro de vulnerável em Teresina

Data: 8 de novembro de 2024
Fonte: Polícia Civil do Piauí
A Polícia Civil prendeu um homem de 58 anos suspeito de abusar sexualmente da filha de sua companheira, de 11 anos, na zona rural de Teresina.
URL: https://portal.pi.gov.br/pc/2024/11/08/policia-civil-prende-homem-suspeito-de-estupro-de-vulneravel-em-teresina/

Polícia cumpre mandado de prisão por estupro de vulnerável em Bom Jesus

Data: 22 de novembro de 2024
Fonte: Portal Gurguéia
A Polícia Civil cumpriu mandado de prisão contra um homem acusado de estupro de vulnerável na cidade de Bom Jesus, como parte da Operação Hagnos.
URL: https://www.portalgurgueia.com.br/noticias/15624-operacao-hagnos-policia-cumpre-mandado-de-prisao-por-estupro-de-vulneravel-em-bom-jesus

Homem é preso por estupro na zona rural de Pedro II-PI

Data: 21 de novembro de 2024
Fonte: FM Imperial
A Polícia Civil prendeu um homem identificado pelas iniciais G.L.N.S. na localidade de São Luís de Baixo, zona rural de Pedro II, acusado de estupro de vulnerável.
URL: https://www.fmimperial.com.br/noticias/36219/operaco-hagnos-homem-e-preso-por-3stupr0-na-zona-rural-de-pedro-ii-pi

Acusado de estuprar menor de idade é preso em operação no Piauí

Data: 22 de novembro de 2024
Fonte: Lupa1
Durante a Operação Hagnos, a Polícia Civil prendeu um homem investigado por estuprar um menor de idade em Canto do Buriti.
URL: https://lupa1.com.br/noticias/policia/acusado-de-estuprar-menor-de-idade-e-preso-em-operacao-no-piaui-44025.html

Condenado por estupro é preso durante operação no Piauí

Data: 22 de novembro de 2024
Fonte: Lupa1
A Polícia Civil cumpriu mandado de prisão contra J.L.S.F., de 38 anos, condenado a 22 anos de prisão por estupro qualificado, durante a Operação Hagnos.
URL: https://lupa1.com.br/noticias/policia/condenado-por-estupro-e-preso-durante-operacao-no-piaui-44035.html

Postagem no Instagram da SSP Piauí sobre a Operação Hagnos

Data: 21 de novembro de 2024
Fonte: Instagram da SSP Piauí
Vídeo destacando as ações da Operação Hagnos no combate a crimes contra crianças e adolescentes no Piauí.
URL: https://www.instagram.com/ssppiaui/reel/DCo3OsNP9Yf/

Postagem no Instagram da SSP Piauí sobre a Operação Hagnos

Data: 21 de novembro de 2024
Fonte: Instagram da SSP Piauí
Vídeo informando sobre prisões realizadas durante a Operação Hagnos no estado.
URL: https://www.instagram.com/ssppiaui/reel/DCpvDF3P_M7/

Postagem no Instagram da Polícia Civil do Piauí sobre a Operação Hagnos

Data: 21 de novembro de 2024
Fonte: Instagram da Polícia Civil do Piauí
Vídeo destacando a participação da Polícia Civil do Piauí no "Dia D" da Operação Hagnos.
URL: https://www.instagram.com/policiacivilpiaui/reel/DCohCPvOMjP/

3. Centro-Oeste

Goiás (GO)

Polícia Científica de Goiás: Atuação na Operação Hagnos

Data: 25 de novembro de 2024
Fonte: Polícia Científica de Goiás
A Polícia Científica de Goiás destacou sua participação na Operação Hagnos, colaborando na coleta de evidências em casos de violência contra crianças e adolescentes.
URL: https://www.policiacientifica.go.gov.br/noticias/policia-cientifica-de-goias-atuacao-na-operacao-hagnos

PCGO cumpre buscas na casa de professor investigado por produzir e armazenar conteúdo sexual infantojuvenil

Data: 8 de novembro de 2024
Fonte: Polícia Civil de Goiás
Um professor foi alvo de mandado de busca e apreensão por suspeita de produção e armazenamento de pornografia infantil durante a Operação Hagnos.
URL: https://www.policiacivil.go.gov.br/delegacias/regionais/hagnos-pcgo-cumpre-buscas-na-casa-de-professor-investigado-por-produzir-e-armazenar-conteudo-sexual-infantojuvenil/

Denuncie a violência contra crianças e adolescentes

Data: 19 de novembro de 2024
Fonte: Polícia Científica de Goiás
Campanha educativa incentivando denúncias de crimes contra crianças e adolescentes durante a Operação Hagnos em Goiás.
URL: https://www.policiacientifica.go.gov.br/noticias/operacao-hagnos-denuncie-a-violencia-contra-criancas-e-adolescentes

PCGO cumpre mandado de busca e apreensão contra investigado por pornografia infantojuvenil

Data: 8 de novembro de 2024
Fonte: Polícia Civil de Goiás
A Polícia Civil cumpriu mandado contra um suspeito de armazenamento de pornografia infantojuvenil, intensificando ações da Operação Hagnos.
URL: https://www.policiacivil.go.gov.br/delegacias/regionais/operacao-hagnos-pcgo-cumpre-mandado-de-busca-e-apreensao-em-desfavor-de-investigado-por-armazenar-pornografia-infanto-juvenil/

Postagem no Instagram da Polícia Científica de Goiás

Data: 6 de novembro de 2024
Fonte: Instagram da Polícia Científica de Goiás
Publicação destacando as ações preventivas realizadas durante a Operação Hagnos em Goiás.
URL: https://www.instagram.com/policiacientificadegoias/reel/DCC5jwqJ-td/

Postagem no Instagram da Polícia Científica de Goiás

Data: 14 de novembro de 2024
Fonte: Instagram da Polícia Científica de Goiás
Imagem e informações sobre as coletas de evidências em casos investigados durante a Operação Hagnos.
URL: https://www.instagram.com/policiacientificadegoias/p/DCW4-juu9Ns/?img_index=1

CPR prende autor de furto em flagrante durante Operação Hagnos em Luziânia

Data: 8 de novembro de 2024
Fonte: Polícia Militar de Goiás
Durante a Operação Hagnos, um homem foi preso em flagrante por furto em Luziânia, mostrando ações de segurança geral.
URL: https://www.pm.go.gov.br/cpr-prende-autor-de-furto-em-flagrante-durante-operacao-hagnos-em-luziania/

Cumprimento de mandado de busca e apreensão

Data: 8 de novembro de 2024
Fonte: Polícia Civil de Goiás (Facebook)
Postagem detalhando o cumprimento de mandados de busca e apreensão durante a Operação Hagnos em Goiás.
URL: https://www.facebook.com/pcgo.pboficial/photos/opera%C3%A7%C3%A3o-hagnos-cumprimento-de-mandado-de-busca-e-apreens%C3%A3oa-prote%C3%A7%C3%A3o-%C3%A0-inf%C3%A2ncia/981809583976081/?_rdr

Postagem no Instagram da DEAM de Águas Lindas-GO

Data: 14 de novembro de 2024
Fonte: Instagram da DEAM Águas Lindas
Vídeo destacando a participação da DEAM nas ações da Operação Hagnos, com foco na proteção de crianças e adolescentes.
URL: https://www.instagram.com/deam_aguaslindasgo/reel/DCXbxltyOJu/

Resumo das atividades da Polícia Civil de Goiás

Data: 4 de novembro de 2024
Fonte: YouTube
Vídeo no YouTube resumindo as principais ações da Polícia Civil de Goiás durante a Operação Hagnos, incluindo prisões e apreensões.
URL: https://www.youtube.com/watch?v=JjFfeOf76w4

Mato Grosso (MT)

Polícia Civil encerra Operação Hagnos com 793 atendimentos a crianças e adolescentes vítimas de violência

Data: 1 de dezembro de 2024
Fonte: O Documento
A Polícia Civil de Mato Grosso concluiu a Operação Hagnos, coordenada pelo Ministério da Justiça e Segurança Pública, realizando 793 atendimentos a crianças e adolescentes vítimas de violência. Durante a operação, 42 pessoas foram presas por mandados e 124 detidas em flagrante. Além disso, palestras orientativas alcançaram 5.448 pessoas em escolas públicas.
URL: https://odocumento.com.br/policia-civil-encerra-operacao-hagnos-com-793-atendimentos-a-criancas-e-adolescentes-vitimas-de-violencia/

Polícia Civil encerra Operação Hagnos com 793 atendimentos a crianças e adolescentes vítimas de violência

Data: 1 de dezembro de 2024
Fonte: Portal Mato Grosso
Encerramento da Operação Hagnos pela Polícia Civil de Mato Grosso, com 793 atendimentos a vítimas infantojuvenis de violência. A operação resultou em 42 prisões por mandados e 124 detenções em flagrante, além de ações educativas que atingiram mais de 5 mil pessoas.
URL: https://portalmatogrosso.com.br/policia-civil-encerra-operacao-hagnos-com-793-atendimentos-a-criancas-e-adolescentes-vitimas-de-violencia/

Polícia Civil encerra Operação Hagnos com 793 atendimentos a crianças e adolescentes vítimas de violência

Data: 1 de dezembro de 2024
Fonte: Secom MT
A Secretaria de Comunicação de Mato Grosso divulgou o encerramento da Operação Hagnos, destacando os 793 atendimentos realizados a crianças e adolescentes vítimas de violência, além das prisões efetuadas e das palestras educativas promovidas.
URL: https://www.secom.mt.gov.br/web/pjc/w/pol%C3%ADcia-civil-encerra-opera%C3%A7%C3%A3o-hagnos-com-793-atendimentos-a-crian%C3%A7as-e-adolescentes-v%C3%ADtimas-de-viol%C3%AAncia

Postagem no Instagram do PROERD CR13 sobre a Operação Hagnos

Data: 19 de novembro de 2024
Fonte: Instagram do PROERD CR13
Vídeo destacando as ações do Programa Educacional de Resistência às Drogas e à Violência (PROERD) na 13ª Região durante a Operação Hagnos, enfatizando a importância da prevenção e do combate à violência contra crianças e adolescentes.
URL: https://www.instagram.com/proerd.cr13/reel/DCkv52svbkG/

Mato Grosso do Sul (MS)

PM aposentado é preso em operação contra violência sexual infantil

Data: 22 de novembro de 2024
Fonte: UOL Notícias
Um policial militar aposentado foi preso em Campo Grande durante a Operação Hagnos, sob acusação de abuso sexual contra uma menor. A operação também realizou ações preventivas e repressivas em Mato Grosso do Sul.
URL: https://noticias.uol.com.br/cotidiano/ultimas-noticias/2024/11/22/ms-pm-aposentado-e-preso-em-operacao-contra-violencia-sexual-infantil.htm

Polícia Civil cumpre mandado de prisão em Campo Grande durante Dia D da Operação Hagnos

Data: 22 de novembro de 2024
Fonte: SINPOL-MS
Durante o Dia D da Operação Hagnos, a Polícia Civil cumpriu mandado de prisão em Campo Grande contra um suspeito de estupro de vulnerável.
URL: https://www.sinpolms.org.br/noticia/durante-o-dia-d-de-operacao-contra-violencia-sexual-infantil-policia-civil-cumpre-mandado-de-prisao-em-campo-grande/

Operação Hagnos intensifica combate à exploração sexual de crianças

Data: 22 de novembro de 2024
Fonte: A Crítica MS
A operação contou com ações repressivas e preventivas em diversas regiões do estado, destacando prisões e atividades educativas em escolas e comunidades.
URL: https://www.acritica.net/editorias/geral/operacao-hagnos-intensifica-combate-a-exploracao-sexual-de-criancas-e/781084/

Polícia Militar realiza Dia D da Operação Hagnos em Coxim e região norte

Data: 19 de novembro de 2024
Fonte: Portal Antenados
A Polícia Militar intensificou ações preventivas e educativas em Coxim e na região norte de Mato Grosso do Sul durante o Dia D da Operação Hagnos.
URL: https://portalantenados.com.br/noticia/150480/policia-militar-realiza-dia-d-da-operacao-hagnos-em-coxim-e-regiao-norte

PM realiza Dia D da Operação Hagnos em defesa da infância em Coxim

Data: 19 de novembro de 2024
Fonte: MS Norte
A Polícia Militar realizou palestras e atividades preventivas para conscientizar sobre os direitos das crianças e adolescentes em Coxim.
URL: https://msnorte.com.br/novidade/pm-realiza-dia-d-da-operacao-hagnos-em-defesa-da-infancia-em-coxim/3573

Polícia Militar promove cidadania e segurança em Corumbá e Ladário durante Operação Hagnos

Data: 15 de novembro de 2024
Fonte: Correio de Corumbá Pantanal
Durante a Operação Hagnos, a Polícia Militar realizou atividades voltadas para a promoção da cidadania e segurança pública em Corumbá e Ladário.
URL: https://www.correiodecorumbapantanal.com.br/policia/policia-militar-promove-cidadania-e-seguranca-em-corumba-e-ladario-durante-operacao-hagnos

Em Corumbá e Ladário, Polícia Militar realiza Operação Hagnos para combater violência infantil

Data: 14 de novembro de 2024
Fonte: Correio de Corumbá Pantanal
A operação incluiu ações de combate à violência infantil e iniciativas preventivas em escolas e comunidades.
URL: https://www.correiodecorumbapantanal.com.br/geral/em-corumba-e-ladario-policia-militar-realiza-operacao-hagnos-para-combater-violencia-infantil-e-promover-educacao-preventiva

Polícia Civil cumpre mandado de prisão por crime de estupro de vulnerável em Corumbá

Data: 13 de novembro de 2024
Fonte: Correio de Corumbá Pantanal
Um mandado de prisão foi cumprido contra um homem acusado de estupro de vulnerável ocorrido em 2012.
URL: https://www.correiodecorumbapantanal.com.br/policia/policia-civil-cumpre-mandado-de-prisao-por-crime-de-estupro-de-vulneravel-ocorrido-em-2012-em-corumba

Policial militar aposentado é preso durante operação contra violência sexual infantil em Campo Grande

Data: 22 de novembro de 2024
Fonte: G1 MS
Um policial militar aposentado foi preso em Campo Grande sob suspeita de envolvimento em abuso sexual infantil durante a Operação Hagnos.
URL: https://g1.globo.com/ms/mato-grosso-do-sul/noticia/2024/11/22/policial-militar-aposentado-e-preso-durante-operacao-contra-violencia-sexual-infantil-em-campo-grande.ghtml

Postagem sobre Operação Hagnos no Instagram do Site Navi News

Data: 20 de novembro de 2024
Fonte: Instagram do Site Navi News
Publicação destacando ações educativas e repressivas realizadas durante a Operação Hagnos em Mato Grosso do Sul.
URL: https://www.instagram.com/sitenavinews/reel/DCl1Ae3Rt-q/

Distrito Federal (DF)

Novembro teve 110 prisões por crimes cometidos contra crianças e adolescentes no DF

Data: 5 de dezembro de 2024
Fonte: Agência Brasília
Entre 1º e 29 de novembro, a Operação Hagnos, coordenada pelo Ministério da Justiça e Segurança Pública, resultou em 110 prisões no Distrito Federal por crimes contra crianças e adolescentes. A ação contou com a participação de mais de 3 mil servidores e incluiu atividades preventivas, repressivas e educativas, como palestras em escolas.
URL: https://www.agenciabrasilia.df.gov.br/2024/12/05/novembro-teve-110-prisoes-por-crimes-cometidos-contra-criancas-e-adolescentes-no-df/

Novembro teve 110 prisões por crimes contra crianças e adolescentes no DF

Data: 5 de dezembro de 2024
Fonte: Jornal de Brasília
A Operação Hagnos, realizada de 1º a 29 de novembro, efetuou 110 prisões no Distrito Federal relacionadas a crimes contra crianças e adolescentes. A iniciativa, coordenada pelo Ministério da Justiça e Segurança Pública, envolveu ações preventivas, repressivas e educativas, com a colaboração de diversas forças de segurança e órgãos parceiros.
URL: https://jornaldebrasilia.com.br/brasilia/novembro-teve-110-prisoes-por-crimes-contra-criancas-e-adolescentes-no-df/

Novembro teve 110 prisões por crimes contra crianças e adolescentes no DF

Data: 5 de dezembro de 2024
Fonte: EG News
Durante a Operação Hagnos, realizada entre 1º e 29 de novembro, foram efetuadas 110 prisões no Distrito Federal por crimes contra crianças e adolescentes. A operação, coordenada pelo Ministério da Justiça e Segurança Pública, contou com a participação de diversas forças de segurança e incluiu ações educativas, como palestras em escolas.
URL: https://egnews.com.br/secretarias-administracoes-empresas/novembro-teve-110-prisoes-por-crimes-contra-criancas-e-adolescentes-no-df/

4. Sudeste

São Paulo (SP)

PCRN e PCSP prendem condenado por estupro no Estado de São Paulo

Data: 18 de novembro de 2024
Fonte: 96FM
Policiais civis da Delegacia Especializada na Proteção da Criança e do Adolescente (DPCA) de Natal, em parceria com a Delegacia Municipal de Osasco (SP), prenderam um homem de 34 anos condenado por estupro qualificado e estupro de vulnerável. Foragido desde 2020, ele foi localizado em Osasco e sentenciado a 16 anos de reclusão.
URL: https://96fm.com.br/noticia/operacao-hagnos-pcrn-e-pcsp-prendem-condenado-por-estupro-no-estado-de-sao-paulo

Polícia Civil do RN e de São Paulo prendem condenado por estupro em Osasco/SP

Data: 18 de novembro de 2024
Fonte: JOLRN
Em uma ação conjunta, as Polícias Civis do Rio Grande do Norte e de São Paulo prenderam em Osasco um homem de 34 anos condenado por estupro qualificado e estupro de vulnerável. Foragido desde 2020, ele foi sentenciado a 16 anos de prisão.
URL: https://www.jolrn.com.br/2024/11/18/operacao-hagnos-policia-civil-do-rn-e-de-sao-paulo-prendem-condenado-por-estupro-em-osasco-sp/

Rio de Janeiro (RJ)

Operação Hagnos: Polícia Militar prende oito criminosos

Data: 29 de novembro de 2024
Fonte: Secretaria de Estado de Polícia Militar do Rio de Janeiro
A Polícia Militar do RJ prendeu oito pessoas e cumpriu 72 mandados de prisão por crimes contra crianças e adolescentes durante a Operação Hagnos. Ações preventivas como palestras em escolas também foram realizadas.
URL: https://sepm.rj.gov.br/2024/11/operacao-hagnos-policia-militar-prende-oito-criminosos/

Vídeo sobre a Operação Hagnos no Facebook

Data: novembro de 2024
Fonte: Facebook
Publicação de vídeo destacando as ações realizadas pela Polícia Militar do RJ durante a Operação Hagnos.
URL: https://www.facebook.com/reel/592252056667034

Postagem no Instagram da Polícia Militar do RJ sobre a Operação Hagnos

Data: 4 de dezembro de 2024
Fonte: Instagram da Polícia Militar RJ
Vídeo enfatizando as prisões e iniciativas preventivas realizadas no âmbito da Operação Hagnos no RJ.
URL: https://www.instagram.com/policiamilitar_rj/reel/DDKTu-8OAvR/

Disque Denúncia busca informações sobre nove foragidos da Operação Hagnos

Data: 8 de dezembro de 2024
Fonte: A Tribuna RJ
O Disque Denúncia divulgou um cartaz solicitando informações para localizar nove foragidos da Operação Hagnos, focada no combate à violência contra crianças e adolescentes.
URL: https://www.atribunarj.com.br/materia/disque-denuncia-busca-informacoes-sobre-nove-foragidos-da-operacao-hagnos

Disque Denúncia pede informações sobre nove foragidos da Operação Hagnos

Data: 7 de dezembro de 2024
Fonte: Diário de Petrópolis
O Disque Denúncia está pedindo informações sobre nove foragidos da Justiça no contexto da Operação Hagnos, que combate crimes como estupro de vulnerável.
URL: https://diariodepetropolis.com.br/integra/disque-denuncia-pede-informacoes-sobre-nove-foragidos-da-operacao-hagnos-15178

Publicação no Facebook sobre o cumprimento de mandados na Operação Hagnos

Data: 5 de dezembro de 2024
Fonte: Facebook
Foto e detalhes sobre os mandados cumpridos durante a Operação Hagnos no RJ, com foco na proteção de crianças e adolescentes.
URL: https://www.facebook.com/100064368144451/photos/977084674447128/?_rdr

Operação prende 8 pessoas por violência contra crianças no Rio

Data: 2 de dezembro de 2024
Fonte: Notícia 1
A Operação Hagnos resultou na prisão de oito pessoas e no cumprimento de 72 mandados de prisão no Rio de Janeiro, além de ações preventivas em escolas.
URL: https://noticia1.com.br/operacao-prende-8-pessoas-por-violencia-contra-criancas-no-rio/

Minas Gerais (MG)

Minas promove Dia D de ação de combate à violência contra crianças e adolescentes nas escolas

Data: 13 de novembro de 2024
Fonte: Agência Minas
O Dia D da Operação Hagnos contou com palestras e ações educativas em escolas mineiras para conscientizar sobre a violência contra crianças e adolescentes.
URL: https://www.agenciaminas.mg.gov.br/noticia/minas-promove-dia-d-de-acao-de-combate-a-violencia-contra-criancas-e-adolescentes-nas-escolas

Operação Hagnos chega às escolas em Dia D preventivo em Minas Gerais

Data: 13 de novembro de 2024
Fonte: Secretaria de Segurança de Minas Gerais
Ações preventivas nas escolas mineiras destacaram a importância de combater a violência contra crianças e adolescentes.
URL: https://www.seguranca.mg.gov.br/index.php/noticias/operacao-hagnos-de-combate-a-violencia-contra-criancas-e-adolescentes-chega-as-escolas-em-dia-d-preventivo-no-estado

Polícia Militar realiza Operação Hagnos em ação educativa contra a violência sexual infantil

Data: 27 de novembro de 2024
Fonte: Polícia Militar de Minas Gerais
Ações educativas em escolas para conscientizar sobre a prevenção à violência sexual infantil foram realizadas durante a operação.
URL: https://policiamilitar.mg.gov.br/site/70bpm/noticias/265648/policia-militar-realiza-operacao-%E2%80%9Chagnos%E2%80%9D-em-acao-educativa-contra-a-violencia-sexual-infantil

Forças de Segurança de Minas promovem ação educativa de combate à violência contra crianças e adolescentes em BH

Data: 26 de novembro de 2024
Fonte: Agência Minas
Em Belo Horizonte, a Operação Hagnos incluiu palestras e distribuição de materiais informativos para prevenção da violência infantil.
URL: https://agenciaminas.mg.gov.br/noticia/forcas-de-seguranca-de-minas-promovem-acao-educativa-de-combate-a-violencia-contra-criancas-e-adolescentes-em-bh

Postagem no Instagram da Secretaria de Segurança de Minas Gerais sobre o Dia D da Operação Hagnos

Data: 13 de novembro de 2024
Fonte: Instagram Segurança Minas
Vídeo mostrando as atividades da Operação Hagnos realizadas em escolas de Minas Gerais.
URL: https://www.instagram.com/seguranca.minas/p/DCU8T2xShlL/?img_index=1

Homens são presos pelo crime de estupro de vulnerável durante operação em Itajubá, MG

Data: 22 de novembro de 2024
Fonte: G1 Sul de Minas
Dois homens foram presos em Itajubá acusados de crimes de estupro de vulnerável durante a Operação Hagnos.
URL: https://g1.globo.com/mg/sul-de-minas/noticia/2024/11/22/homens-sao-presos-pelo-crime-de-estupro-de-vulneravel-durante-operacao-em-itajuba-mg.ghtml

Forças de Segurança fazem operação de proteção às crianças e adolescentes

Data: 6 de novembro de 2024
Fonte: Estado de Minas
Operação Hagnos mobilizou forças de segurança para proteger crianças e adolescentes de crimes em Minas Gerais.
URL: https://www.em.com.br/gerais/2024/11/6982207-forcas-de-seguranca-fazem-operacao-de-protecao-as-criancas-e-adolescentes.html

Polícia Civil prende dois suspeitos por estupro de vulnerável em Itajubá

Data: 22 de novembro de 2024
Fonte: Itajubá Notícias
Dois suspeitos foram presos em Itajubá como parte das ações da Operação Hagnos contra crimes de estupro de vulnerável.
URL: https://www.itajubanoticias.com.br/noticia.php?estilo=Pol%C3%ADcia&id=8851

Idoso é preso por suspeita de abusar sexualmente de sobrinho em Juiz de Fora

Data: 8 de novembro de 2024
Fonte: Rádio FM Itatiaia
Um idoso de 62 anos foi preso em Juiz de Fora, acusado de abusar de seu sobrinho de 5 anos, durante ações da Operação Hagnos.
URL: https://radioitatiaiajf.com.br/operacao-hagnos-idoso-e-preso-por-suspeita-de-abusar-sexualmente-de-sobrinho-em-juiz-de-fora/

Forças de Segurança continuam ações da Operação Hagnos em Pará de Minas

Data: 3 de dezembro de 2024
Fonte: Rádio Santa Cruz FM
Em Pará de Minas, a operação envolveu fiscalizações em hotéis e boates, além de palestras educativas sobre a proteção infantojuvenil.
URL: https://www.radiosantacruzfmg.com.br/policial/noticia/83171/0/forcas-de-seguranca-continuam-acoes-da-operacao-hagnos-em-para-de-minas

Forças de Segurança seguem realizando Operação Hagnos em Pará de Minas

Data: 3 de dezembro de 2024
Fonte: JC Notícias
A Operação Hagnos em Pará de Minas incluiu prisões, abordagens em locais suspeitos e ações educativas para conscientizar a população sobre violência contra crianças.
URL: https://www.jcnoticias.com.br/jc-noticias/policial/forcas-de-seguranca-seguem-realizando-operacao-hagnos-em-para-de-minas

Dois suspeitos por estupro são presos em Itajubá

Data: 22 de novembro de 2024
Fonte: Jornal O Aperitivo
Durante a Operação Hagnos, dois homens foram presos em Itajubá por estupro de vulnerável. Um dos casos envolve abuso de uma adolescente autista.
URL: https://www.jornaloaperitivo.com.br/2024/11/operacao-hagnos-dois-suspeitos-por.html

Operação chega às escolas de Minas para Dia D da conscientização contra violência infantil

Data: 13 de novembro de 2024
Fonte: Divinews
Ações preventivas e palestras em escolas mineiras marcaram o Dia D da Operação Hagnos, que visa combater a violência infantil.
URL: https://divinews.com/2024/11/13/operacao-chega-as-escolas-de-minas-para-dia-d-da-conscientizacao-contra-violencia-infantil/

Forças de Segurança fazem operação de proteção às crianças e adolescentes

Data: 6 de novembro de 2024
Fonte: O Tempo
A Operação Hagnos fechou o cerco contra suspeitos de violência contra crianças e adolescentes em várias regiões de Minas Gerais.
URL: https://www.otempo.com.br/cidades/2024/11/6/forcas-de-seguranca-fecham-cerco-contra-suspeitos-de-violentar-c

Polícia Militar realiza Operação Hagnos em parceria com Conselho Tutelar

Data: 28 de novembro de 2024
Fonte: Facebook Polícia Militar de Dores do Indaiá
Publicação de vídeo mostrando ações educativas e preventivas realizadas pela Polícia Militar de Minas Gerais durante a Operação Hagnos.
URL: https://www.facebook.com/policiamilitardedoresdoindaia/videos/quartel-geral-policia-militar-realiza-opera%C3%A7%C3%A3o-hagnos-em-parceria-com-conselho-t/28089565523975179/

Postagem no Facebook sobre Operação Hagnos em Itajubá

Data: 22 de novembro de 2024
Fonte: Facebook Itajubá Notícias
Foto e relato sobre a prisão de dois suspeitos de estupro de vulnerável em Itajubá, durante a Operação Hagnos.
URL: https://www.facebook.com/itajubanoticias/photos/opera%C3%A7%C3%A3o-hagnos-pol%C3%ADcia-civil-prende-dois-suspeitos-por-estupro-de-vulner%C3%A1vel-em/1063570239113928/?_rdr

Central Integrada de Fiscalização é desencadeada em Peçanha/MG

Data: 7 de novembro de 2024
Fonte: Jornal A Voz de Minas
A Operação Hagnos em Peçanha incluiu ações integradas de fiscalização e combate à violência infantil em parceria com outras entidades.
URL: https://www.facebook.com/jornal.avozdeminas/videos/opera%C3%A7%C3%A3o-hagnos-central-integrada-de-fiscaliza%C3%A7%C3%A3o-%C3%A9-desencadeada-em-pe%C3%A7anha-mg-p/1106948750797497/

Espírito Santo (ES)

Operação de Enfrentamento às Violências Contra Crianças e Adolescentes

Data: 3 de novembro de 2024
Fonte: Instagram (@vanderpatricioes)
Vídeo no Instagram do vereador Vander Patrício, do Espírito Santo, destacando a importância da Operação Hagnos no combate à violência contra crianças e adolescentes no estado.
URL: https://www.instagram.com/vanderpatricioes/reel/DCSHzSKS230/

5. Sul

Paraná (PR)

PCPR prende 134 pessoas em operação nacional contra exploração e abuso infantil

Data: 29 de novembro de 2024
Fonte: Agência Estadual de Notícias do Paraná
A Polícia Civil do Paraná realizou a prisão de 134 pessoas no estado durante a Operação Hagnos, coordenada pelo Ministério da Justiça e Segurança Pública, focada no combate à violência contra crianças e adolescentes.
URL: https://www.aen.pr.gov.br/Noticia/PCPR-prende-134-pessoas-em-operacao-nacional-contra-exploracao-e-abuso-infantil

PCPR participa de operação nacional contra exploração e abuso infantil

Data: 1 de novembro de 2024
Fonte: Agência Estadual de Notícias do Paraná
Durante a Operação Hagnos, a Polícia Civil do Paraná intensificou ações de repressão e prevenção a crimes contra crianças e adolescentes, com destaque para investigações de abusos e exploração sexual.
URL: https://www.aen.pr.gov.br/Noticia/PCPR-participa-de-operacao-nacional-contra-exploracao-e-abuso-infantil

Polícia Penal do Paraná combate violência contra crianças e adolescentes em mobilização

Data: 21 de novembro de 2024
Fonte: DEPPEN Paraná
A Polícia Penal participou da Operação Hagnos com ações preventivas e repressivas, reforçando o combate à violência contra crianças e adolescentes no Paraná.
URL: https://www.deppen.pr.gov.br/Noticia/Policia-Penal-do-Parana-combate-violencia-contra-criancas-e-adolescentes-em-mobilizacao

Operação Hagnos no Paraná resulta em 134 prisões por crimes contra crianças e adolescentes

Data: 2 de dezembro de 2024
Fonte: União Metropolitana
A Operação Hagnos no Paraná prendeu 134 suspeitos em ações que visaram combater crimes de violência sexual contra crianças e adolescentes.
URL: https://uniaometropolitana.com.br/operacao-hagnos-no-parana-resulta-em-134-prisoes-por-crimes-contra-criancas-e-adolescentes/

Polícia Penal do Paraná combate violência contra crianças e adolescentes (Galeria de Imagens)

Data: 21 de novembro de 2024
Fonte: DEPPEN Paraná
Galeria de imagens mostrando as ações da Polícia Penal do Paraná durante a Operação Hagnos, que focou na proteção infantil.

URL: https://www.deppen.pr.gov.br/Galeria-de-Imagens/Policia-Penal-do-Parana-combate-violencia-contra-criancas-e-adolescentes-em

---

PCPR realiza operação em combate a crimes contra crianças e adolescentes em União da Vitória

---

Data: 25 de novembro de 2024
Fonte: Polícia Civil do Paraná
Em União da Vitória, a Polícia Civil cumpriu mandados de prisão e intensificou investigações de crimes contra crianças e adolescentes como parte da Operação Hagnos.
URL: https://www.policiacivil.pr.gov.br/Noticia/PCPR-realiza-operacao-em-combate-crimes-contra-criancas-e-adolescentes-em-Uniao-da-Vitoria

---

Polícia Civil prende 134 pessoas em operação contra abuso infantil no PR

Data: 29 de novembro de 2024
Fonte: R7 Paraná
Operação Hagnos resultou em 134 prisões no Paraná por crimes relacionados a abusos e exploração infantil, com ações em diversas cidades.
URL: https://noticias.r7.com/parana/ric/policia-civil-prende-134-pessoas-em-operacao-contra-abuso-infantil-no-pr-29112024/

Paraná: 134 são presos por exploração e abuso sexual infantil

---

Data: 1 de dezembro de 2024
Fonte: BandNews FM Curitiba
A Operação Hagnos no Paraná prendeu 134 indivíduos suspeitos de crimes de exploração e abuso sexual infantil em diversas cidades.
URL: https://bandnewsfmcuritiba.com/parana-134-sao-presos-por-exploracao-e-abuso-sexual-infantil/

Operação contra abuso infantil no Paraná é destaque no RIC Notícias Noite

---

Data: 29 de novembro de 2024
Fonte: R7 Paraná
O programa destacou as ações da Operação Hagnos no Paraná, com 134 prisões realizadas em todo o estado.
URL: https://noticias.r7.com/parana/ric/operacao-contra-abuso-infantil-no-parana-e-destaque-no-ric-noticias-noite-29112024/

Polícia paranaense prende 134 suspeitos em operação nacional

Data: 2 de dezembro de 2024
Fonte: Maringá Mais
Durante a Operação Hagnos, a polícia prendeu 134 suspeitos acusados de crimes contra crianças e adolescentes no Paraná.
URL: https://maringamais.com.br/2024/12/02/policia-paranaense-prende-134-suspeitos-em-operacao-nacional/

Postagem no Instagram da Polícia Científica do Paraná sobre a Operação Hagnos

Data: 12 de novembro de 2024
Fonte: Instagram Polícia Científica do Paraná
Publicação destacando a participação da Polícia Científica nas ações da Operação Hagnos.
URL: https://www.instagram.com/policiacientifica.parana/p/DCSA7Qry-y7/?img_index=1

Podcast sobre a Operação Hagnos: Polícia Civil prende 134 pessoas em operação nacional

Data: 29 de novembro de 2024
Fonte: Conexão Revista (Spotify)
Episódio de podcast abordando as ações e resultados da Operação Hagnos, com 134 prisões realizadas no Paraná.
URL: https://creators.spotify.com/pod/show/conexaorevista/episodes/Polcia-Civil-prende-134-pessoas-em-operao-nacional-Hagnos-e2rlv7d

Rio Grande do Sul (RS)

14º BPM deflagra Operação Hagnos

Data: 21 de novembro de 2024
Fonte: Brigada Militar do RS
O 14º BPM realizou a Operação Hagnos com ações educativas, preventivas e repressivas para combater a violência contra crianças e adolescentes.
URL: https://www.brigadamilitar.rs.gov.br/14-bpm-deflagra-operacao-hagnos

Postagem no Instagram Paralelo 29 sobre a Operação Hagnos

Data: 21 de novembro de 2024
Fonte: Instagram Paralelo 29
Vídeo mostrando ações da Operação Hagnos em Santa Maria, com foco na fiscalização de casas noturnas e conscientização.
URL: https://www.instagram.com/paralelo29_sm/reel/DCp61kLsVOB/

Brigada Militar realiza Operação Hagnos para combater violência contra crianças e adolescentes

Data: 21 de novembro de 2024
Fonte: Terra
Operação da Brigada Militar incluiu ações educativas e fiscalização de ambientes que poderiam oferecer riscos a crianças e adolescentes.
URL: https://www.terra.com.br/noticias/brasil/cidades/brigada-militar-realiza-operacao-hagnos-para-combater-violencia-contra-criancas-e-adolescentes,f67c5d88e570a697b43da109bbee8db9tstnq1g0.html

Polícia Civil deflagra Operação Apoiadores II em Uruguaiana

Data: 21 de novembro de 2024
Fonte: Polícia Civil do RS
Durante a Operação Hagnos, ações foram realizadas para combater a exploração sexual infantil em Uruguaiana, com apoio de outras forças de segurança.
URL: https://www.pc.rs.gov.br/policia-civil-deflagra-operacao-apoiadores-ii-no-combate-a-exploracao-sexual-de-menores-em-uruguaiana

Polícia vistoria casas noturnas em Santa Maria

Data: 4 de dezembro de 2024
Fonte: Santa Maria 24h
Em Santa Maria, a Operação Hagnos incluiu fiscalização em casas noturnas, com foco em coibir crimes contra crianças e adolescentes.
URL: https://santamaria24horas.com.br/2024/12/04/operacao-hagnos-policia-vistoria-casas-noturnas-em-santa-maria/

Postagem no Instagram Paralelo 29 sobre a Operação Hagnos em Santa Maria

Data: 4 de dezembro de 2024
Fonte: Instagram Paralelo 29
Imagem destacando o impacto da Operação Hagnos em Santa Maria, com ações integradas entre Polícia Civil e Brigada Militar.
URL: https://www.instagram.com/paralelo29_sm/p/DDKnplgRq8u/

Brigada Militar realiza a Operação Hagnos em todo o estado

Data: 21 de novembro de 2024
Fonte: Rádio Uirapuru
Operação Hagnos foi implementada em várias regiões do Rio Grande do Sul, com ações educativas e preventivas voltadas à proteção infantojuvenil.
URL: https://rduirapuru.com.br/brigada-militar-realiza-a-operacao-hagnos-em-todo-o-estado/

Operação Hagnos tem destaque em Santa Maria

Data: 22 de novembro de 2024
Fonte: Jornal A Palavra
Operação Hagnos destacou-se em Santa Maria, com ações preventivas e repressivas para combater crimes contra crianças e adolescentes.
URL: https://jornalapalavra.com/index.php/2024/11/operacao-hagnos/

Polícia Civil de Santa Maria participa da Operação Hagnos

Data: 4 de dezembro de 2024
Fonte: Facebook Santa Maria 24h
Publicação mostrando a atuação da Polícia Civil em Santa Maria durante a Operação Hagnos, com vistorias e abordagens.
URL: https://www.facebook.com/24horasnoticiassm/photos/pol%C3%ADcia-civil-de-santa-maria-participa-da-opera%C3%A7%C3%A3o-hagnos-a-delegacia-de-pol%C3%ADcia/445974201900487/?_rdr

Operação Hagnos mobiliza Brigada Militar e Conselho Tutelar em Ibirapuitã

Data: 21 de novembro de 2024
Fonte: RD Karisma
Brigada Militar e Conselho Tutelar atuaram juntos em Ibirapuitã durante a Operação Hagnos, com ações preventivas e fiscalizações.
URL: https://rdkarisma.com/noticia/1661832/operacao-hagnos-mobiliza-brigada-militar-e-conselho-tutelar-em-ibirapuita

Polícia Militar realiza palestras em escolas durante a Operação Hagnos em Gaúcha do Norte

Data: 29 de novembro de 2024
Fonte: Gaúcha News
A Operação Hagnos incluiu palestras em escolas para conscientizar estudantes sobre direitos e proteção contra violência.
URL: https://gauchanews.com.br/gaucha-do-norte/operacao-hagnos-policia-militar-realiza-palestras-nas-escolas-em-gaucha-do-norte/51672216

Santa Catarina (SC)

Teatro de Fantoches conscientiza alunos em ação da Operação Hagnos em Brusque

Data: 7 de novembro de 2024
Fonte: Polícia Militar de Santa Catarina
Durante a Operação Hagnos, alunos em Brusque participaram de apresentações de teatro de fantoches voltadas à conscientização sobre direitos das crianças.
URL: https://www.pm.sc.gov.br/noticias/teatro-de-fantoches-conscientiza-alunos-em-acao-da-operacao-hagnos-em-brusque

PMSC inicia Operação Hagnos com foco no combate à violência contra crianças e adolescentes

Data: 1 de novembro de 2024
Fonte: Polícia Militar de Santa Catarina
A Polícia Militar de SC iniciou a Operação Hagnos com atividades educativas e ações de fiscalização para combater crimes contra menores.
URL: https://www.pm.sc.gov.br/noticias/pmsc-inicia-operacao-hagnos-com-foco-no-combate-a-violencia-contra-criancas-e-adolescentes

Postagem no Instagram do 22º BPM de Florianópolis sobre a Operação Hagnos

Data: 1 de novembro de 2024
Fonte: Instagram 22º BPM Florianópolis
Vídeo mostrando as ações preventivas e educativas realizadas pelo 22º BPM na capital durante a Operação Hagnos.
URL: https://www.instagram.com/pmscflorianopolis22bpm/p/DB03EMpJQ_I/?img_index=1

Bombeiros realizam vistorias em instituições de acolhimento em São José

Data: 28 de novembro de 2024
Fonte: Corpo de Bombeiros de SC
O Corpo de Bombeiros realizou vistorias em abrigos para jovens em São José, garantindo segurança e proteção durante a Operação Hagnos.
URL: https://www.cbm.sc.gov.br/index.php/blog-de-noticias/operacao-hagnos-bombeiros-realizam-vistorias-em-instituicoes-de-acolhimento-em-sao-jose

Operação Hagnos flagra 26 menores em casas noturnas em Presidente Getúlio

Data: 4 de dezembro de 2024
Fonte: GCD Alto Vale
Durante ações da Operação Hagnos, 26 menores foram encontrados em situação de risco em casas noturnas em Presidente Getúlio.
URL: https://www.gcd.com.br/alto-vale/operacao-hagnos-flagra-26-menores-em-casas-noturnas-em-presidente-getulio/

Postagem no Instagram do 3º BPM de Canoinhas sobre a Operação Hagnos

Data: 5 de novembro de 2024
Fonte: Instagram 3º BPM Canoinhas
Publicação destacando o envolvimento do 3º BPM em ações preventivas da Operação Hagnos na região.
URL: https://www.instagram.com/pmsccanoinhas3bpm/p/DCAFApGvqLI/?img_index=1

Operação Hagnos encerra atividades com foco na proteção de crianças e adolescentes em Imbituba

Data: 29 de novembro de 2024
Fonte: RSC Portal
Em Imbituba, a Operação Hagnos concluiu atividades que incluíram palestras e fiscalizações para garantir a segurança de crianças.
URL:
https://rscportal.com.br/seguranca/_operacao_hagnos_encerra_atividades_com_foco_na_protecao_de_criancas_e_adolescentes_em_imbituba.622969

BPM Fronteira conclui com êxito a Operação Hagnos

Data: 30 de novembro de 2024
Fonte: Folha do Oeste
O BPM Fronteira destacou ações educativas e repressivas realizadas em municípios de fronteira como parte da Operação Hagnos.
URL: https://folhadooeste.com.br/cidades/bpm_fron_conclui_com_exito_a_operacao_hagnos.623063

Bombeiros reforçam segurança de jovens em abrigo durante Operação Hagnos

Data: 29 de novembro de 2024
Fonte: SCTD
O Corpo de Bombeiros reforçou a segurança de jovens em abrigos como parte das ações preventivas da Operação Hagnos.
URL: https://sctd.com.br/seguranca/operacao-hagnos-bombeiros-reforcam-seguranca-de-jovens-em-abrigo/

Polícia Militar intensifica combate à violência contra crianças e adolescentes com Operação Hagnos

Data: 8 de novembro de 2024
Fonte: TV GC
A Polícia Militar intensificou ações de conscientização e repressão em várias cidades de SC como parte da Operação Hagnos.
URL: https://tvgc.com.br/policia-militar-de-santa-catarina-intensifica-combate-a-violencia-contra-criancas-e-adolescentes-com-operacao-hagnos/

Postagem no Instagram do CBMSC São Joaquim sobre a Operação Hagnos

Data: 27 de novembro de 2024
Fonte: Instagram CBMSC São Joaquim
Vídeo destacando a atuação do Corpo de Bombeiros Militar em São Joaquim durante a Operação Hagnos, com foco em segurança.
URL: https://www.instagram.com/cbmsc.saojoaquim/reel/DC4UnCYxBXD/

Postagem no Instagram da EEF Professor Lapagesse sobre a Operação Hagnos

Data: 13 de novembro de 2024
Fonte: Instagram EEF Professor Lapagesse
Publicação destacando as ações educativas realizadas na escola em parceria com a Operação Hagnos, abordando segurança infantil.
URL: https://www.instagram.com/eefprofessorlapagesse/reel/DCU6xp5Sbe8/

Operação Hagnos capacita estudantes e reforça o combate à violência contra crianças e adolescentes em SC

Data: 29 de novembro de 2024
Fonte: Clic RDC
Em várias cidades de SC, estudantes participaram de capacitações e palestras durante a Operação Hagnos, com foco na proteção infantil.
URL: https://clicrdc.com.br/categoria-geral/operacao-hagnos-capacita-estudantes-e-reforca-o-combate-a-violencia-contra-criancas-e-adolescentes-em-sc/

Operação Hagnos reforça combate à violência contra crianças e adolescentes

Data: 8 de novembro de 2024
Fonte: GCD Segurança
A Operação Hagnos intensificou ações preventivas e repressivas em SC para proteger crianças e adolescentes de situações de risco.
URL: https://www.gcd.com.br/seguranca/operacao-hagnos-reforca-combate-a-violencia-contra-criancas-e-adolescentes/

Postagem no Facebook da PMSC São Francisco do Sul sobre a Operação Hagnos

Data: 28 de novembro de 2024
Fonte: Facebook PMSC São Francisco do Sul
Publicação mostrando as ações realizadas pela PMSC durante a Operação Hagnos, incluindo palestras e abordagens.
URL: https://www.facebook.com/pmscsaofranciscodosul/photos/opera%C3%A7%C3%A3o-hagnosa-opera%C3%A7%C3%A3o-hagnos-%C3%A9-uma-a%C3%A7%C3%A3o-nacional-coordenada-para-combater-a-/913419480887122/?_rdr

Bombeiros concluem participação na Operação Hagnos

Data: 29 de novembro de 2024
Fonte: Icara News
O Corpo de Bombeiros Militar encerrou suas atividades na Operação Hagnos, destacando ações de segurança e prevenção em SC.
URL: https://icaranews.com.br/bombeiros-concluem-participacao-na-operacao-hagnos/

Polícia Militar realiza palestras educativas nas escolas de Campo Erê e São José do Cedro

Data: 2 de dezembro de 2024
Fonte: Portal Faxinal
A Polícia Militar realizou palestras em escolas sobre prevenção à violência infantil e direitos das crianças como parte da Operação Hagnos.
URL: https://www.portalfaxinal.com.br/noticias/18913-operacao-hagnos-policia-militar-realiza-palestras-educativas-nas-escolas-de-campo-ere-e-sao-jose-do-cedro-para-combater-violencia-infantojuvenil

Operação Hagnos apreende produtos contrabandeados em Itaiópolis

Data: 22 de novembro de 2024
Fonte: Rádio Clube de Canoinhas
A Operação Hagnos em Itaiópolis resultou na apreensão de produtos contrabandeados, além de ações educativas na região.
URL: https://radioclubedecanoinhas.com.br/operacao-hagnos-apreende-produtos-contrabandeados-em-itaiopolis/

Data: 5 de novembro de 2024

Fonte: Hora Hiper

Em Tubarão, a Operação Hagnos promoveu ações educativas e fiscalizações voltadas ao enfrentamento de crimes contra menores.

URL: https://horahiper.com.br/seguranca/operacao-hagnos-intensifica-acoes-de-enfrentamento-a-violencia-contra-menores-em-tubarao-22879