SECRETARIA NACIONAL DE DIREITOS DIGITAIS

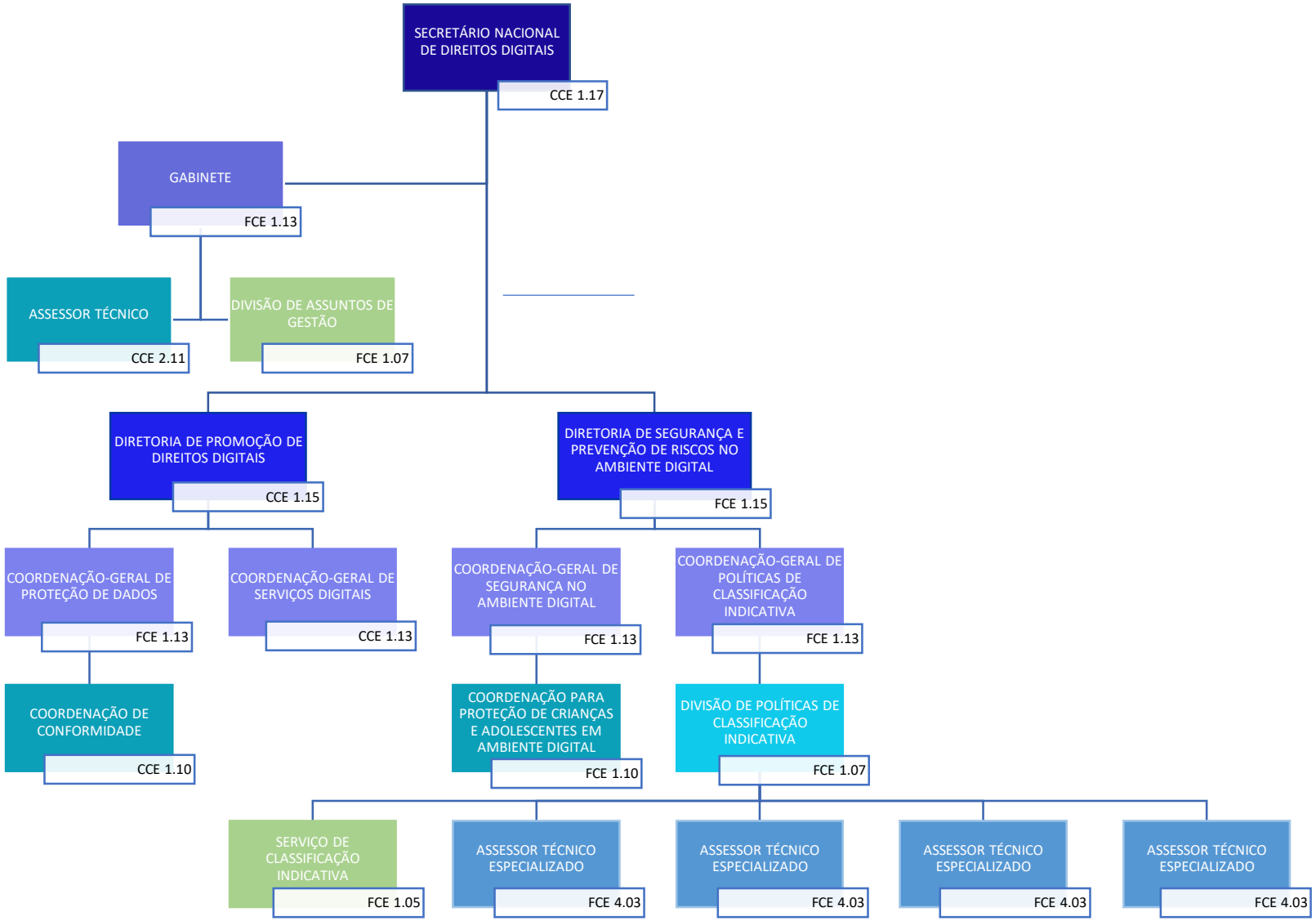

Decreto nº 11.348, de 1º de janeiro de 2023, alterado pelo Decreto nº 12.543, de 1º de julho de 2025