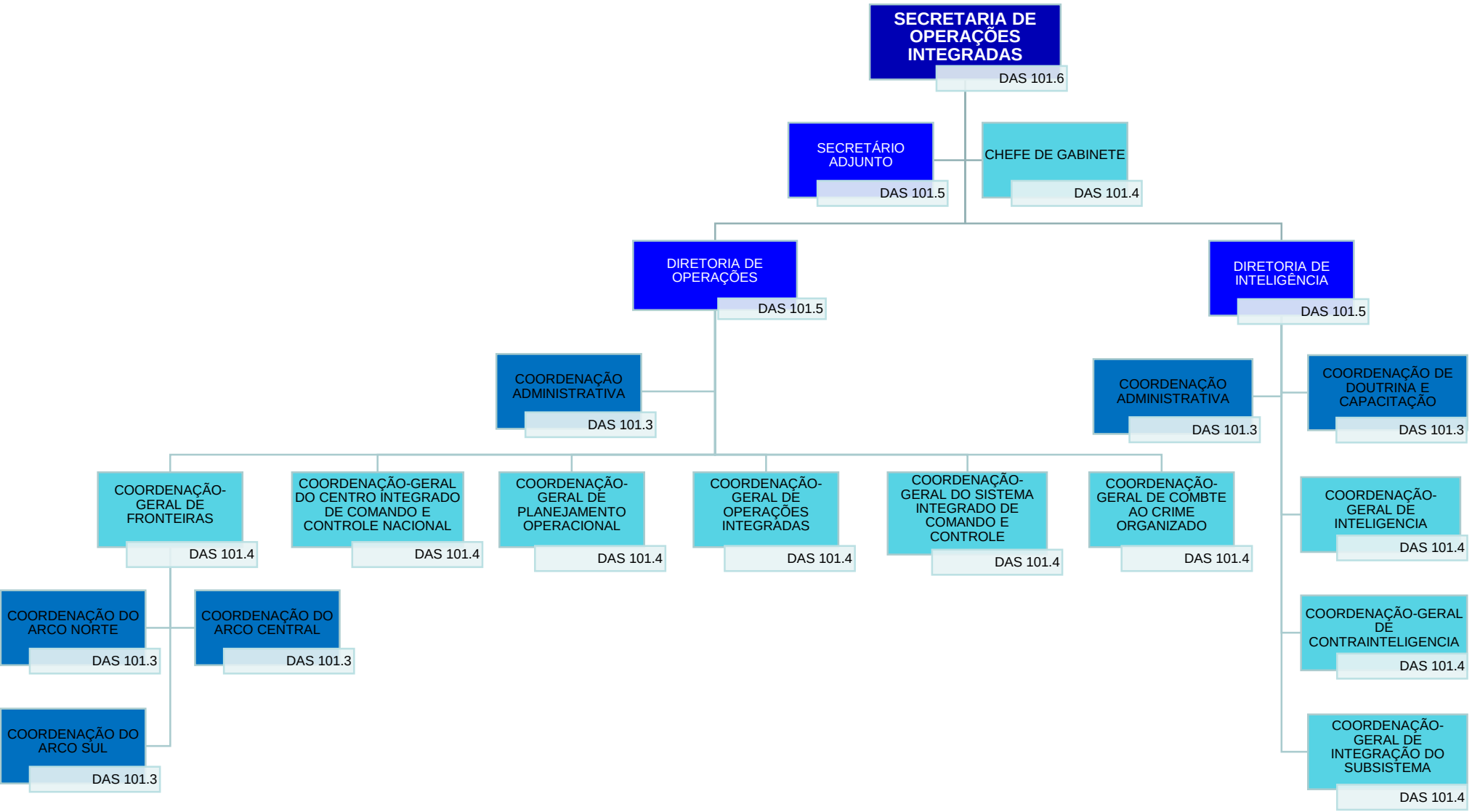SECRETARIA DE OPERAÇÕES INTEGRADAS
(Decreto nº 9.662, de 1º de janeiro de 2019)