

MINISTÉRIO DA EDUCAÇÃO  
SECRETARIA DE EDUCAÇÃO SUPERIOR (SESU)  
DIRETORIA DE DESENVOLVIMENTO DA EDUCAÇÃO EM SAÚDE (DDES)  
COORDENAÇÃO GERAL DE RESIDÊNCIAS EM SAÚDE (CGRS)

MANUAL DO USUÁRIO  
CADASTRO COREMU

# SINAR

SISTEMA NACIONAL DE  
RESIDÊNCIAS EM SAÚDE

RESIDÊNCIA EM ÁREA  
PROFISSIONAL DA SAÚDE  
UNI E MULTIPROFISSIONAL

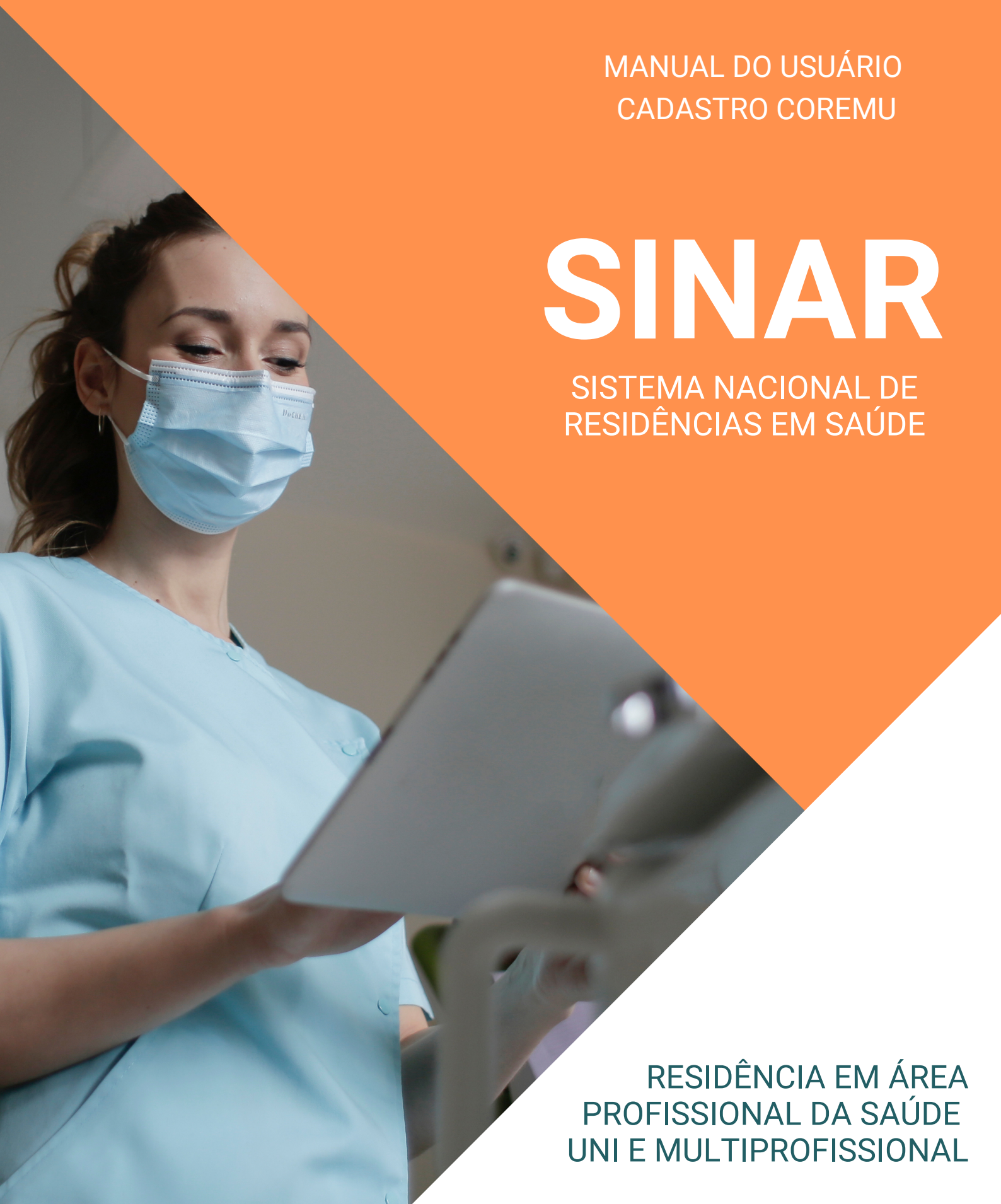

O manual do usuário do Sistema Nacional de Residências em Saúde pode ser acessado, na íntegra, através do portal:

<http://sinar.mec.gov.br/>

1ª Edição - Dezembro de 2021

**Elaboração, organização:**

Bianca Michelon

Cristiane Cavalcante Souto Teixeira

Diva Amaro da Silveira

Humberto Batista Borges Da Silveira

Tricia Anita Arruda Da Mota

**Colaboração:**

Sergio Henrique Da Silva Santos

Maria Cristina Manno

Roselle Bugarin Steenhower

Anna Maria Lima Sales

Deise Elen Alves De Paula

Leonardo Sousa Araujo

**Diagramação:**

Cristiane Cavalcante Souto Teixeira

Brasil.

Ministério da Educação.

Secretaria de Educação Superior (SESU).

Diretoria de Desenvolvimento da Educação em Saúde (DDES).

Coordenação Geral de Residências em Saúde (CGRS).

MANUAL DO USUÁRIO - CADASTRO COREMU



# FLUXO DE CADASTRO DE COREMU

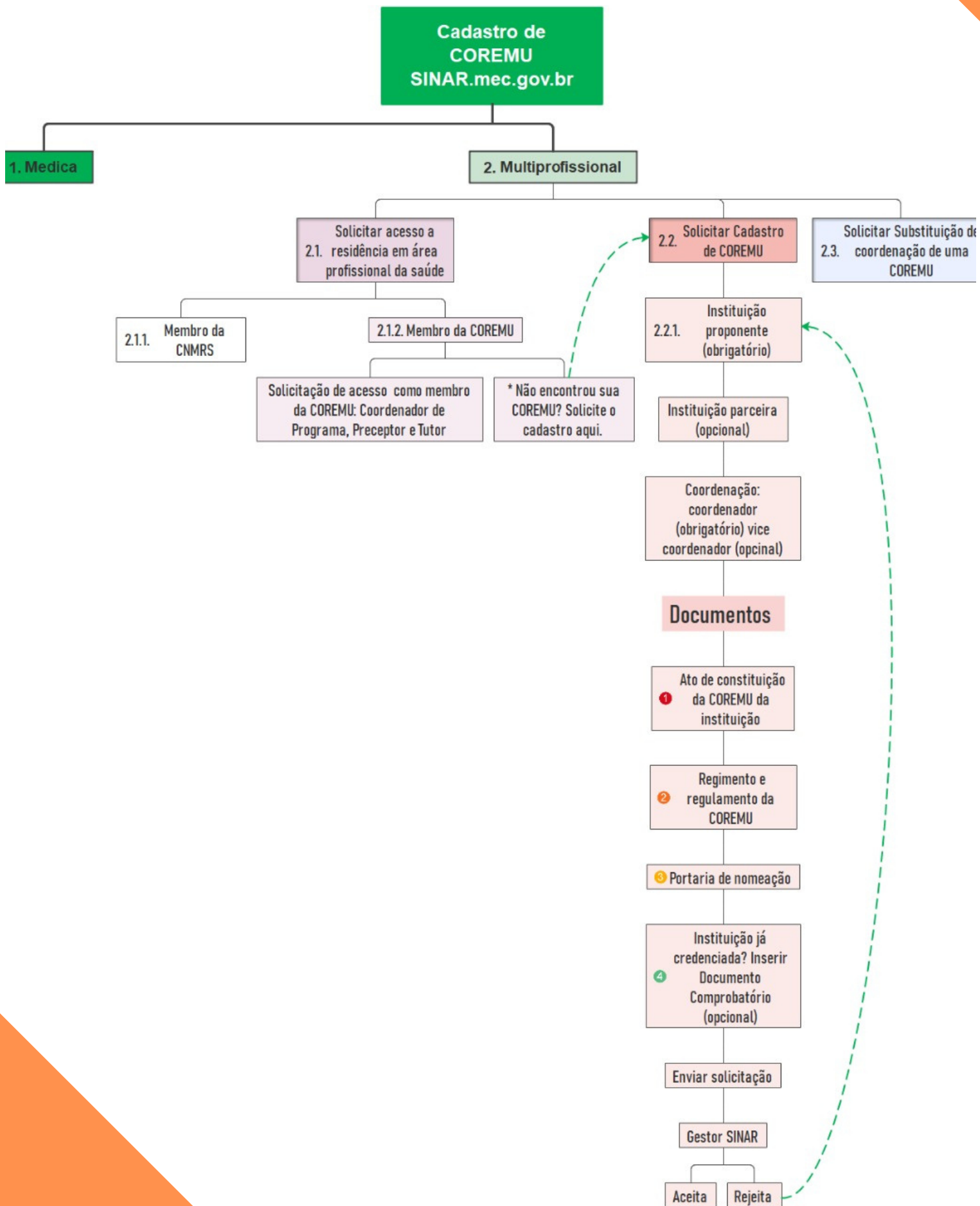

# MANUAL DE CADASTRO DE COREMU

## 1º PASSO

ACESSE O SINAR ATRAVÉS DO ENDEREÇO [SINAR.MEC.GOV.BR](https://sinar.mec.gov.br)  
CLIQUE EM "ENTRAR GOV.BR"

**ATENÇÃO:** O ACESSO AO SINAR SERÁ PELA CONTA GOV.BR, MEIO DE ACESSO DIGITAL DO USUÁRIO AOS SERVIÇOS PÚBLICOS DIGITAIS. DÚVIDAS RELATIVAS AO ACESSO GOV.BR, ACESSAR: [HTTPS://WWW.GOV.BR/GOVERNODIGITAL/PT-BR/CONTA-GOV-BR/CONTA-GOV-BR/](https://www.gov.br/governodigital/pt-br/conta-gov-br/conta-gov-br/)

**ATENÇÃO:**  
CASO NÃO POSSUA CADASTRO NO GOV.BR, ACESSSE O MANUAL DO CADASTRO GOV.BR

INSIRA SEU CPF E CLIQUE EM "AVANÇAR";



Uma conta [gov.br](https://gov.br) garante a identificação de cada cidadão que acessa os serviços digitais do governo.

[Crie sua conta gov.br](#)

## 2º PASSO

### INSIRA SUA SENHA E CLIQUE EM “ENTRAR”



Digite sua senha para acessar o login único do governo federal.

**Digite sua senha**

CPF  
999.999.999-99

Senha  
●●●●●●●●

[Esqueci minha senha](#)



[Ficou com dúvidas?](#)

**OBS.: NO PRIMEIRO ACESSO AO SISTEMA, O MENU “SEUS ACESSOS NO SINAR” INDICARÁ QUE O USUÁRIO NÃO POSSUI PERFIL CADASTRADO**

**Bem vindo ao Sistema Nacional de Residências em Saúde - SINAR** Ajuda

Agora que você está autenticado no Sistema Nacional de Residências em Saúde - SINAR, acione a ação que deseja realizar:

▶ Seus dados cadastrais:

Nome JOSÉ DAS COUVES  
CPF 999.999.999-99 Nascimento 23/07/1953  
Nome da Mãe MARIA DAS COUVES  
Contatos telefônicos (99) 9 9999-9999  
E-mail XXXXX@teste.com.br

[Alterar dados cadastrais](#)

▶ Seus acessos no SINAR:

Você ainda não possui perfil no SINAR. Para solicitar perfil, acione nos painéis abaixo a opção para solicitar acesso a um dos sistemas de residências em saúde (médica ou em área profissional da saúde) ou acione as outras opções para realizar as ações desejadas.

**Residência Médica**

Selecione uma das opções do sistema de Residência Médica no SINAR:

- Solicitar acesso à residência médica.
- \*Esta opção também permite visualizar o acompanhamento de solicitações de acessos já realizadas.
- Solicitar cadastro de CEREM.
- Solicitar cadastro de COREME.
- Solicitar substituição de coordenação de uma COREME.

**Processos Seletivos**

Nenhum processo seletivo aberto no momento.  
Nenhum processo seletivo até o momento.

**Residência em área profissional de Saúde (multiprofissional e uniprofissional)**

Selecione uma das opções do sistema de Residência em área profissional de saúde (multiprofissional e uniprofissional) no SINAR:

- Solicitar acesso à residência em área profissional da saúde (multiprofissional e uniprofissional).
- \*Esta opção também permite visualizar o acompanhamento de solicitações de acessos já realizadas.
- Solicitar cadastro de COREMU.
- Solicitar substituição de coordenação de uma COREMU.

**Processos Seletivos**

Nenhum processo seletivo aberto no momento.  
Nenhum processo seletivo até o momento.



### 3º PASSO – APÓS ACESSAR AO SISTEMA, CLICAR EM “SOLICITAR CADASTRO DE COREMU”

Bem vindo ao Sistema Nacional de Residências em Saúde - SINAR Ajuda

Agora que você está autenticado no Sistema Nacional de Residências em Saúde - SINAR, acione a ação que deseja realizar:

▶ Seus dados cadastrais:

Nome JOSÉ DAS COUVES  
CPF 999.999.999-99 Nascimento 23/07/1953  
Nome da Mãe MARIA DAS COUVES  
Contatos telefônicos (99) 9 9999-9999  
E-mail XXXXX@teste.com.br

Alterar dados cadastrais

▶ Seus acessos no SINAR:

Você ainda não possui perfil no SINAR. Para solicitar perfil, acione nos painéis abaixo a opção para solicitar acesso a um dos sistemas de residências em saúde (médica ou em área profissional da saúde) ou acione as outras opções para realizar as ações desejadas.

Residência Médica

Selecione uma das opções do sistema de Residência Médica no SINAR:

Solicitar acesso à residência médica.  
\*Esta opção também permite visualizar o acompanhamento de solicitações de acessos já realizadas.  
Solicitar cadastro de CEREM.  
Solicitar cadastro de COREME.  
Solicitar substituição de coordenação de uma COREME.

Processos Seletivos

Nenhum processo seletivo aberto no momento.  
Nenhum processo seletivo até o momento.

Residência em área profissional de Saúde (multiprofissional e uniprofissional)

Selecione uma das opções do sistema de Residência em área profissional de saúde (multiprofissional e uniprofissional) no SINAR:

Solicitar acesso à residência em área profissional da saúde (multiprofissional e uniprofissional).  
\*Esta opção também permite visualizar o acompanhamento de solicitações de acessos já realizadas.  
Solicitar cadastro de COREMU. ←  
Solicitar substituição de coordenação de uma COREMU.

Processos Seletivos

Nenhum processo seletivo aberto no momento.  
Nenhum processo seletivo até o momento.

### 4º PASSO - INSIRA O CNPJ OU CNES DA INSTITUIÇÃO PROPONENTE (DADO OBRIGATÓRIO) E DEPOIS CLIQUE EM “PESQUISAR”

Solicitar cadastro de COREMU Ajuda

Instituição Proponente | Instituições Parceiras | Coordenação | Documentos | Enviar Solicitação

1 Informe a instituição proponente e as parceiras quando houver:

Pesquisar instituição proponente: \*

CNPJ  CNES

←

Instituição proponente:

- Nenhuma instituição Proponente selecionada.

Próximo ►►

Voltar

# SELECIONE A INSTITUIÇÃO PROPONENTE CLIQUE NA OPÇÃO “ADICIONAR” E NA OPÇÃO “PRÓXIMO” QUANDO FINALIZAR O CADASTRO

Solicitar cadastro de COREMU Ajuda

Instituição Proponente | Instituições Parceiras | Coordenação | Documentos | Enviar Solicitação

1 Informe a instituição proponente e as parceiras quando houver:

**Pesquisar instituição proponente:**

CNPJ  CNES

99.999.999-9999-99

Exibir 10

CNPJ / CNES	Instituição	UF	Município	Ações
99.999.999/9999-99	INSTITUIÇÃO PROPONENTE BRASILEIRA	RJ	RIO DE JANEIRO	<a href="#">Detalhar</a>

Mostrando registros de 1 a 1 de um total de 1 Anterior  Próximo

**Instituição proponente:**

- Nenhuma instituição Proponente selecionada.

## 5º PASSO - INSIRA O CNPJ OU CNES DA INSTITUIÇÃO PARCEIRA (DADO OPCIONAL) E DEPOIS CLIQUE EM “PESQUISAR”

Solicitar cadastro de COREMU Ajuda

Instituição Proponente | **Instituições Parceiras** | Coordenação | Documentos | Enviar Solicitação

2 Informe as instituições parceiras se houver:

**Pesquisar Instituição Parceira:**

CNPJ  CNES

**Instituição parceira:**

- Nenhuma instituição Parceira selecionada.

Anterior << Próximo >>

SELECIONE A INSTITUIÇÃO PROPONENTE  
CLIQUE NA OPÇÃO “ADICIONAR” E NA OPÇÃO “PRÓXIMO” QUANDO  
FINALIZAR O CADASTRO

## Solicitar cadastro de COREMU

Instituição Proponente

Instituições Parceiras

Coordenação

Documentos

Enviar Solicitação

2 Informe as instituições parceiras se houver:

## Pesquisar Instituição Parceira:

 CNPJ  CNES

99.999.999/9999-99

Pesquisar

Exibir 10

Pesquisar

<input type="checkbox"/>	CNPJ / CNES	Instituição	UF	Município	Ações
<input checked="" type="checkbox"/>	99.999.999/9999-99	INSTITUIÇÃO PARCEIRA BRASILEIRA	RJ	RIO DE JANEIRO	<a href="#">Detalhar</a>

Adicionar

Mostrando registros de 1 a 1 de um total de 1

Anterior

1

Próximo

## Instituição parceira:

- Nenhuma instituição Parceira selecionada.

Anterior ◀



Próximo ▶

Voltar

## 6º PASSO - INDICAR A COORDENAÇÃO:

- CLIQUE EM “NÃO SOU UM ROBÔ” (SELEÇÃO OBRIGATÓRIA) E INSIRA O CPF DO COORDENADOR (DADO OBRIGATÓRIO) CLIQUE EM “PESQUISAR”
- INSIRA O ENDEREÇO DE E-MAIL E DOIS NÚMEROS DE TELEFONE (DADOS OBRIGATÓRIOS);
- INCLUA SEU CURRÍCULO (OPCIONAL NESTE PASSO);

**ATENÇÃO: O CADASTRO DO CURRÍCULO NESTE PASSO É OPCIONAL, DEVENDO SER PREENCHIDO POSTERIORMENTE PELO USUÁRIO CADASTRADO NO PRIMEIRO ACESSO**



## Solicitar cadastro de COREMU

Instituição Proponente

Instituições Parceiras

**Coordenação**

Documentos

Enviar Solicitação

**3** Informe os dados da coordenação da COREMU:

### Coordenador e vice-coordenador da COREMU:

  Não sou um robô



CPF do Coordenador \* 

999.999.999-99

**Pesquisar**

JOSÉ DAS COUVES

Nascimento: 23/07/1953

E-mail: \*

XXXX@teste.com.br

Telefones \*

(99) 9 9999-9999

Você pode cadastrar o currículo do participante.

O cadastro de currículo é opcional neste passo, porém caso não seja cadastrado, o sistema irá solicitar o preenchimento no primeiro acesso do usuário.

 Currículo

Currículo não cadastrado.

CPF do Vice-Coordenador 

000.000.000-00

**Pesquisar**



Atenção: Preencha corretamente os contatos, pois estes serão usados para informar sobre a autorização de cadastro.

Anterior 

Próximo 

Voltar

**CLIQUE EM “NÃO SOU UM ROBÔ” E INSIRA O CPF DO VICE-COORDENADOR (DADO OPCIONAL) CLIQUE NA OPÇÃO “PESQUISAR” E NA OPÇÃO “PRÓXIMO” QUANDO FINALIZAR O CADASTRO**

Instituição Proponente

Instituições Parceiras

Coordenação

Documentos

Enviar Solicitação

3 Informe os dados da coordenação da COREMU:

Coordenador e vice-coordenador da COREMU:

✓ Não sou um robô  reCAPTCHA  
Privacidade - Termos

CPF do Coordenador \* 

000.000.000-00

CPF do Vice-Coordenador \* 

999.999.999-99

MÉVIO DAS FLORES  
Nascimento: 10/07/1952  
E-mail: \*  
XXXXX@teste.com.br

Telefones \*  
(99) 9 9999-9999 (99) 9 9999-9999

Você pode cadastrar o currículo do participante.  
O cadastro de currículo é opcional neste passo, porém caso não seja cadastrado, o sistema irá solicitar o preenchimento no primeiro acesso do usuário.

Currículo não cadastrado.



Atenção: Preencha corretamente os contatos, pois estes serão usados para informar sobre a autorização de cadastro.



## 7º PASSO - ANEXAR DOCUMENTOS DA COREMU

### INSIRA:

- "ATO DE CONSTITUIÇÃO DA COREMU DA INSTITUIÇÃO" = ATA DA REUNIÃO QUE ELEGEU A COREMU VIGENTE, ASSINADA PELOS PARTICIPANTES;
- "REGIMENTO E REGULAMENTO DA COREMU";
- "PORTARIA DE NOMEAÇÃO" (DOCUMENTOS OBRIGATÓRIOS)
- "INSTITUIÇÃO JÁ CREDENCIADA? INSERIR DOCUMENTO COMPROBATÓRIO" (DOCUMENTO OBRIGATÓRIO PARA O RECADASTRAMENTO)

EX.: PARECER DE RECONHECIMENTO DE PROGRAMA, PARECER DE AUTORIZAÇÃO DE PROGRAMA, PUBLICAÇÃO DE AUTORIZAÇÃO NO DIÁRIO OFICIAL OU PORTAL OFICIAL DO MEC.

DEPOIS CLIQUE EM "PRÓXIMO"

## Solicitar cadastro de COREMU

Instituição Proponente

Instituições Parceiras

Coordenação

**Documentos**

Enviar Solicitação

**4** Informe os documentos da COREMU:

### Documentos obrigatórios para cadastro:

Ato de constituição da COREMU da instituição \*

Nenhum Arquivo Selecionado.

Procurar

Regimento e regulamento da COREMU \*

Nenhum Arquivo Selecionado.

Procurar

Portaria de nomeação \*

Nenhum Arquivo Selecionado.

Procurar

Instituição já credenciada? Inserir documento comprobatório ?

Nenhum Arquivo Selecionado.

Procurar

Exemplos de documento:  
Parecer de reconhecimento de programa, parecer de autorização de programa, publicação de autorização no Diário Oficial ou portal oficial do MEC.

Anterior ◀◀



Próximo ▶▶

Voltar

### 8º PASSO

CONFIRA OS DADOS CADASTRADOS E OS DOCUMENTOS INSERIDOS E DEPOIS CLIQUE EM "ENVIAR SOLICITAÇÃO DE CADASTRO"

 **Atenção**

- Confira os dados informados para a solicitação de cadastro da COREMU.
- Caso deseje alterar alguma informação, volte a aba referente a informação que deseja alterar.
- Se todas as informações estiverem corretas, acione a opção Enviar Solicitação
- A opção para enviar solicitação de cadastro de COREMU só estará habilitada quando todos os campos obrigatórios estiverem preenchidos.

**1 Instituição proponente:**

Exibir 10 ▾

Pesquisar 

CNPJ / CNES	Instituição	UF	Município	Ações
01.107.327/0001-20	BBM LOGISTICA S.A.	PR	SAO JOSE DOS PINHAIS	<a href="#">Detalhar</a>

Mostrando registros de 1 a 1 de um total de 1

Anterior

1

Próximo

**Instituições Parceiras:**

- Nenhuma instituição Parceira selecionada.

**2 Documentos da COREMU:**

Ato de constituição da instituição	✓ Anexado
Regimento e regulamento da Coremu	✓ Anexado
Portaria da nomeação	✓ Anexado
Documento comprobatório de Instituição já credenciada	✓ Anexado

**3 Dados da coordenação da COREMU:****> Coordenador:****JOSÉ DAS COUVES**

Nascimento: 02/07/1969

**E-mail:**

email@email.com

**Telefones:**

(99) 99999-9999 (99) 99999-9999

**> Vice-coordenador:****MÉVIO DAS FLORES**

Nascimento: 26/05/1950

**E-mail:**

email2@email.com

**Telefones:**

(99) 99999-9999 (99) 99999-9999

Anterior ◀

Enviar Solicitação de Cadastro



Voltar

## CADASTRO CONCLUÍDO

ENVIADA A SOLICITAÇÃO DE CADASTRO, O SISTEMA RETORNARÁ MENSAGEM “CADASTRO REALIZADO COM SUCESSO” E O USUÁRIO DEVERÁ AGUARDAR A CONFIRMAÇÃO DE ACESSO QUE SERÁ ENVIADA PARA O E-MAIL CADASTRADO.

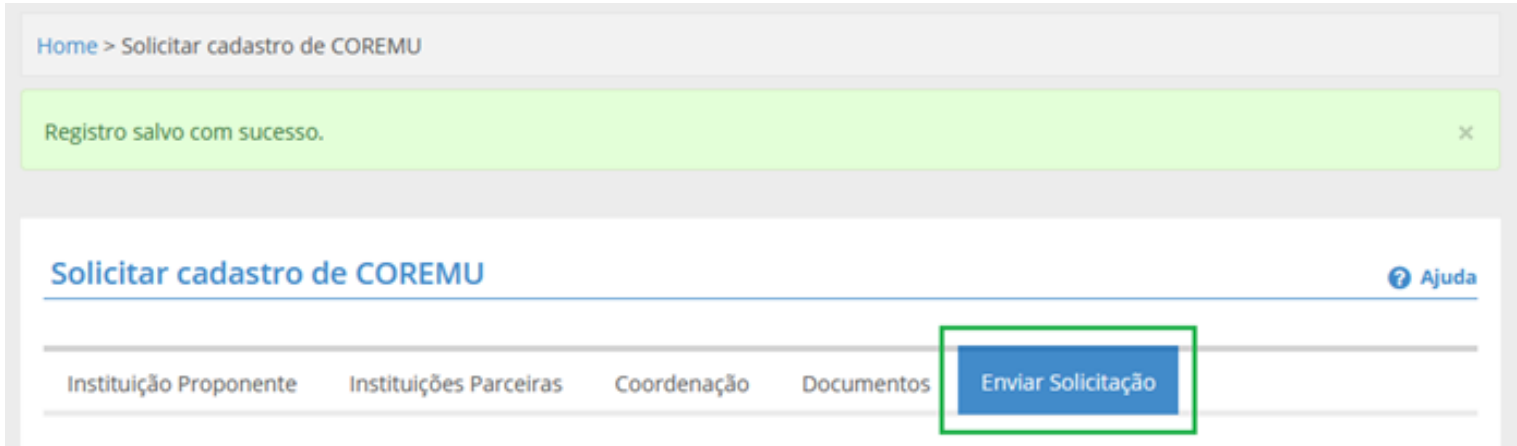

The screenshot displays a web interface for requesting a COREMU registration. At the top, a breadcrumb trail reads "Home > Solicitar cadastro de COREMU". Below this, a green notification bar states "Registro salvo com sucesso." with a close button (X). The main content area is titled "Solicitar cadastro de COREMU" and includes an "Ajuda" link. A navigation menu contains the following items: "Instituição Proponente", "Instituições Parceiras", "Coordenação", "Documentos", and "Enviar Solicitação", which is highlighted with a green border.

**PARABÉNS !**

**O CADASTRO DA COREMU FOI REALIZADO COM SUCESSO**

**AGUARDE A CONFIRMAÇÃO DE ACESSO QUE SERÁ ENVIADO PARA O E-MAIL CADASTRADO.**