

D I S T R I B U I Ç Ã O E U T I L I Z A Ç Ã O

DOS **RECURSOS** *DAS*
LOTERIAS FEDERAIS

1º passo:

Cidadão
aposta em
uma loteria

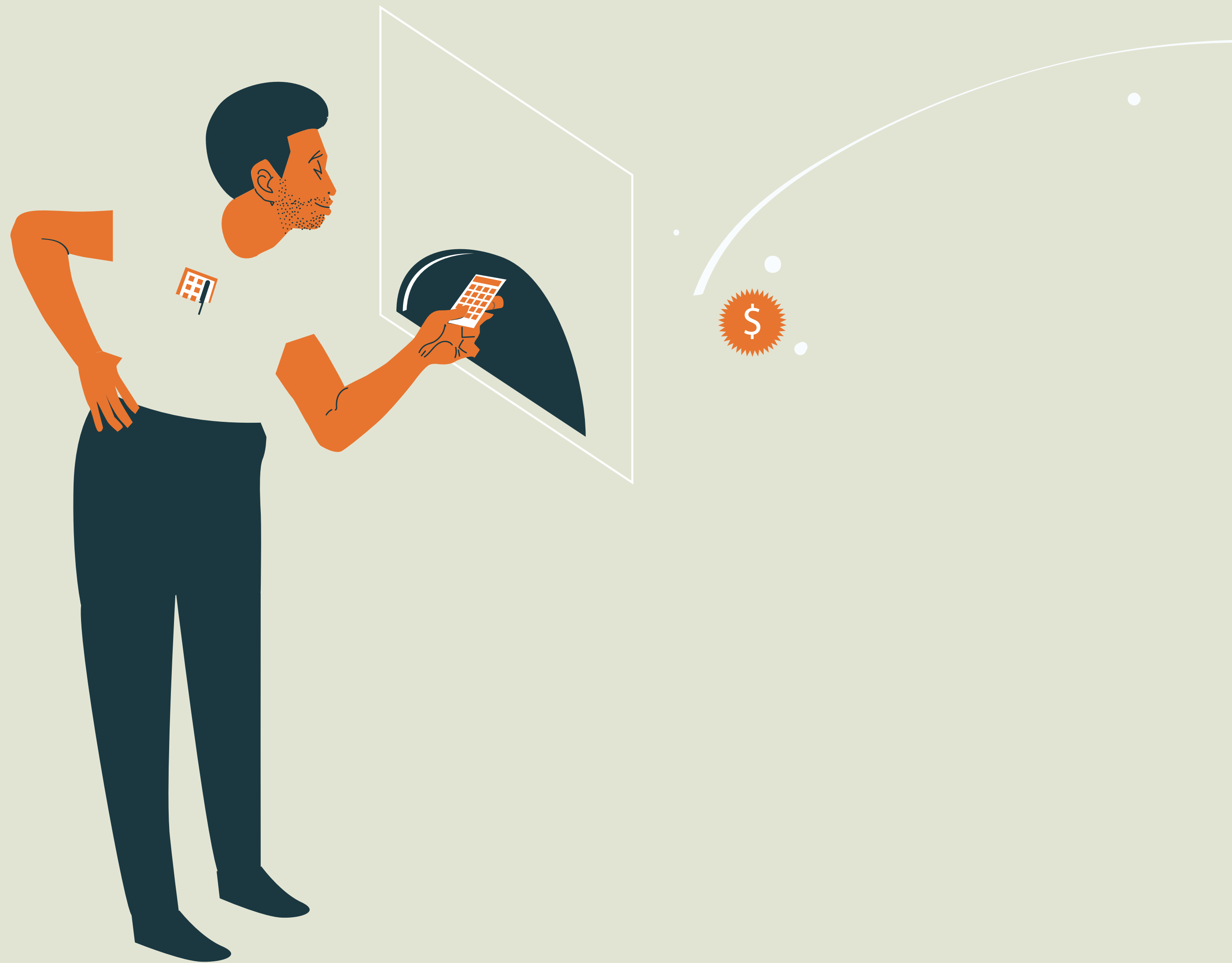

2º passo:

Os recursos arrecadados são distribuídos para as entidades



3º passo:

*Os recursos
são utilizados
pelas entidades
esportivas*



5 modalidades lotéricas:

1

Loteria
federal

2

Loteria de
prognósticos
numéricos

3

Loteria de
prognóstico
específico

4

Loteria de
prognósticos
esportivos

5

Loteria
instantânea
exclusiva
(Lotex)

*Destinação
do produto
arrecadado
pela **loteria
federal:***

\$
1,48%
para o
COB

\$
0,87%
para o
CPB

Destinação
do produto
arrecadado
pela **loteria de
prognósticos
numéricos:**

\$
3,53%
para a
**Secretaria
Especial do
Esporte**

\$
0,5%
para o
CBC
mínimo de 15%
em atividades
para desportivas

\$
0,22%
para a
CBDE

\$
0,11%
para a
CBDU

\$
1,73%
para o
COB

\$
0,96%
para o
CPB

Dos **3,53%**
da **Secretaria
Especial do
Esporte:**

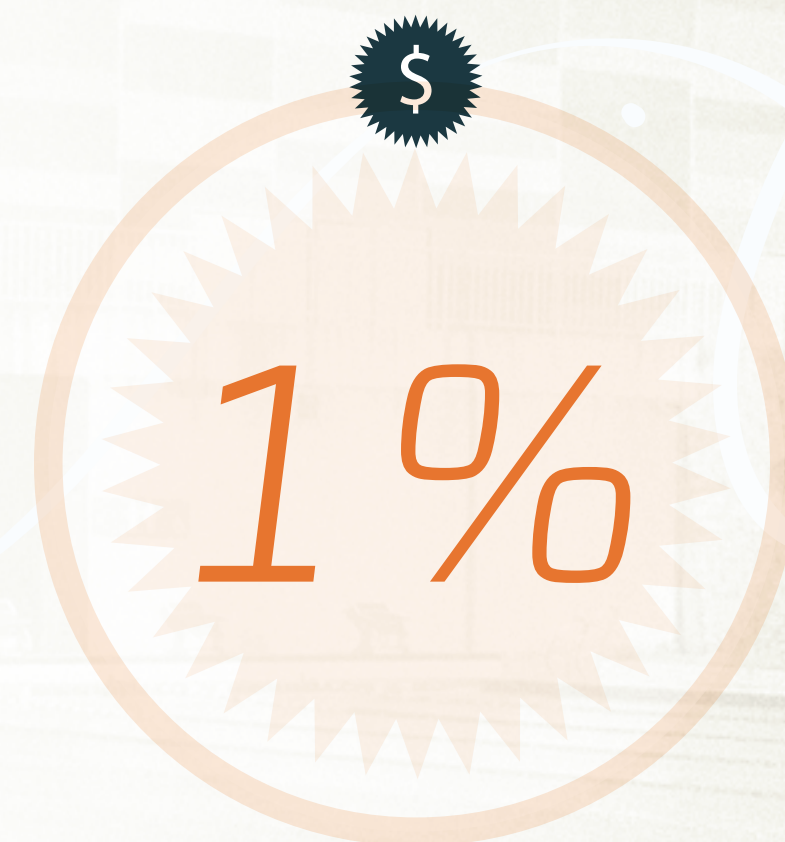

para as **secretarias de esporte** (ou órgãos equivalentes) dos Estados e do Distrito Federal



para a **Fenacclubes**

Destinação
do produto
arrecadado
pela **loteria de
prognóstico
específico:**

\$
0,25%
para a
**Secretaria
Especial do
Esporte**

\$
1,26%
para o
COB

\$
0,74%
para o
CPB

\$
22%

para as entidades de futebol que cederem direitos de uso (denominações, marcas, emblemas, hinos ou símbolos) para divulgação e execução do concurso de prognóstico específico.

Destinação do produto arrecadado pela **loteria de prognósticos esportivos:**

\$
3,1%
para a
**Secretaria
Especial do
Esporte**

\$
1,63%
para o
COB

\$
0,96%
para o
CPB

\$
9,57%

para entidades desportivas
e de práticas desportivas
pelo uso de suas denomina-
ções, suas marcas e seus
símbolos.

Destinação
do produto
arrecadado
pela **loteria
instantânea
exclusiva
(Lotex):**

\$
0,9%

para a **Secretaria Especial
do Esporte**

\$
1,5%

para **entidades esportivas
de futebol que cederem di-
reitos de uso (denomina-
ções, marcas, emblemas,
hinos, símbolos) para divul-
gação e execução da Lotex.**

Aplicação dos recursos:

COB, CPB, CBC, CBDE e CBDU:

Programas e projetos de fomento, desenvolvimento e manutenção do desporto, de formação de recursos humanos, de preparação técnica, manutenção e locomoção de atletas, de participação em eventos desportivos e no custeio de despesas administrativas.

Aplicação dos recursos:

COB e CPB devem aplicar, no mínimo, 10% dos recursos recebidos para fomento de eventos e competições esportivas, realização de treinamentos, manutenção, custeio, adequação e aperfeiçoamento de infraestrutura física nas instalações esportivas olímpicas e paralímpicas.

Aplicação dos recursos:

Fenaclubes

Recursos serão utilizados em capacitação, formação e treinamento de gestores de clubes sociais.