

Informe BOLSA FAMÍLIA

MINISTÉRIO DO DESENVOLVIMENTO E ASSISTÊNCIA SOCIAL, FAMÍLIA E COMBATE À FOME



Informe nº 110 • 31 de março de 2026



O Ministério do Desenvolvimento Social (MDS) realiza o pagamento dos benefícios do Bolsa Família do mês de fevereiro de 2026

No mês de fevereiro, o Programa Bolsa Família realiza o pagamento de benefícios para cerca de **18,84 milhões de famílias no Brasil**.

O Ministério do Desenvolvimento e Assistência Social, Família e Combate à Fome (MDS) por meio da Secretaria Nacional de Renda de Cidadania (Senarc), realizou de **12 a 27 de fevereiro os pagamentos de benefícios**, segundo o calendário de pagamentos. As datas são estabelecidas sempre de acordo com o final de Número de Identificação Social (NIS) do Responsável Familiar.

Em análise do total de famílias atendidas pelo Bolsa Família, a Senarc identificou que **84,38% das famílias têm a mulher como responsável familiar**.

Em fevereiro, a transferência de renda do Programa levará proteção social para mais de **49,32 milhões de pessoas**, sendo que **58,7% deste público são meninas ou mulheres**.

Veja a figura abaixo e confira os **grandes números do PBF** no mês de **fevereiro**:

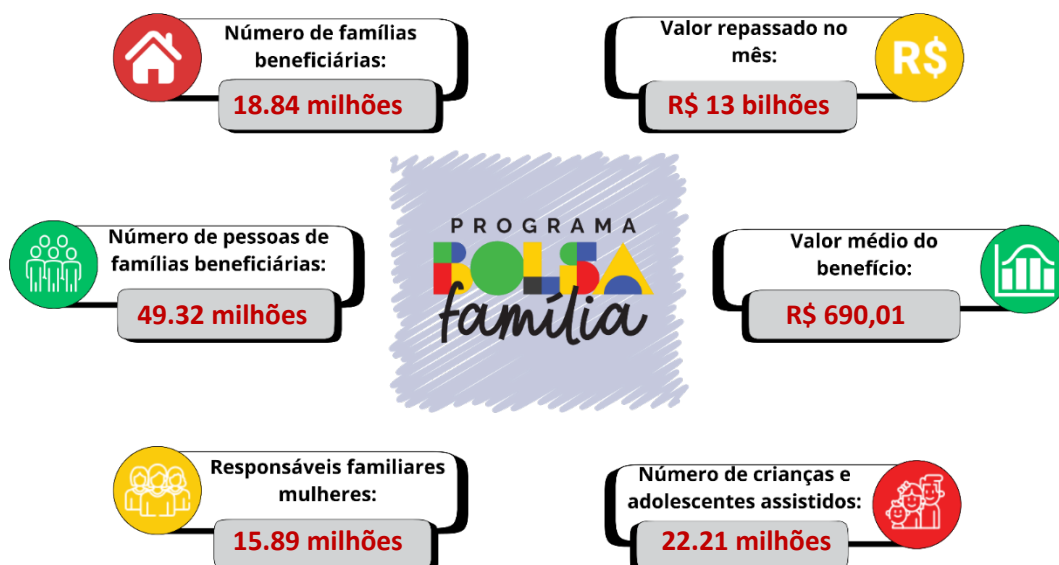

Panorama da folha de pagamentos de fevereiro

Desde o final do mês passado, as novas famílias beneficiárias estão sendo notificadas sobre sua entrada no Programa. Elas vêm recebendo também orientações gerais sobre as regras para continuar recebendo seus benefícios e dos meios de pagamento do Programa.

Cerca de **84,8 mil** famílias do PBF em todo o Brasil entraram no Programa em fevereiro de 2026.

Acompanhando as ações de administração de benefícios realizadas, das **18,84 milhões de famílias beneficiárias**, apenas (**15,7 mil**) estão com **interrupção temporária (bloqueio)** de benefícios em fevereiro.

Além das interrupções temporárias, 152 mil famílias beneficiárias tiveram seus pagamentos cancelados, principalmente por terem melhorado sua renda de forma significativa ou terem alcançado o prazo limite para permanência em Regra de Proteção e da Revisão Cadastral **P8** de (municípios em emergência).

Comunicação com as famílias

As famílias beneficiárias do Programa Bolsa Família são comunicadas oficialmente por meio do **extrato de pagamento, aplicativo Bolsa Família e Aplicativo do CAIXA Tem**, disponível nos canais de atendimento da Caixa Econômica Federal. Essas mensagens contêm informações importantes sobre o benefício, condicionalidades, atualização cadastral e demais avisos e orientações.

A gestão municipal pode acompanhar o conjunto de mensagens encaminhadas às famílias, a partir do **arquivo de mensagens** disponível no sistema **SIGBPF**.

Para facilitar o acesso e compreensão, segue o link com o arquivo de mensagens e orientações específicas às equipes municipais e aos beneficiários:

[🔗 Acesse o arquivo de mensagens e orientações no SIGBPF](#)

Este mapa do Brasil apresenta a distribuição das **quantidades de beneficiários do Programa Bolsa Família** por unidade da Federação, permitindo uma visualização clara e territorializada do alcance do Programa em todo o país. Para acessar os dados detalhados, **basta clicar na sigla do seu estado** diretamente no mapa e realizar o download do arquivo correspondente, de forma rápida e prática.



Relatórios e informações de benefícios disponíveis no SIBEC

As informações das famílias que estão sendo atendidas no seu município podem ser consultadas no **relatório da folha de pagamentos Bolsa Família no Sistema de Benefícios ao Cidadão (Sibec)**. Para acessar esse relatório, siga os passos abaixo:

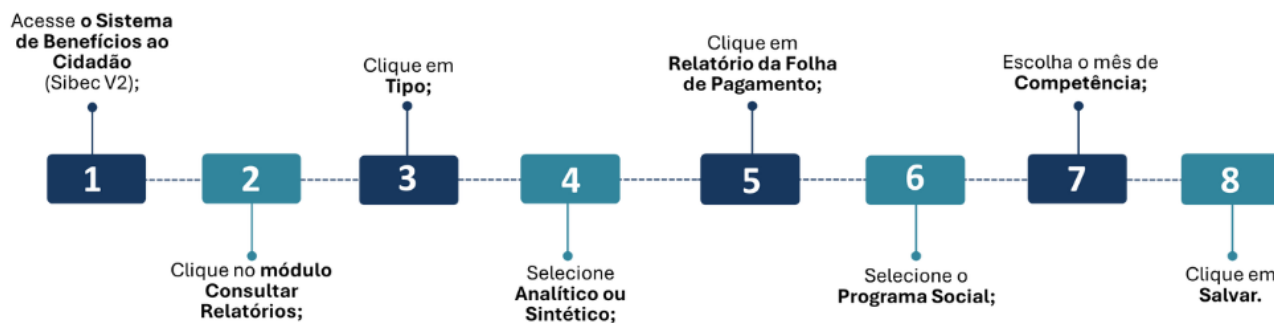

Relatórios e informações de benefícios disponíveis no SIGPBF

Para auxiliar os municípios na gestão do Programa Bolsa Família em seu território e no atendimento às famílias beneficiárias, a Senarc disponibiliza mensalmente informações no **Sistema de Gestão do Programa Bolsa Família (SIGPBF)**.

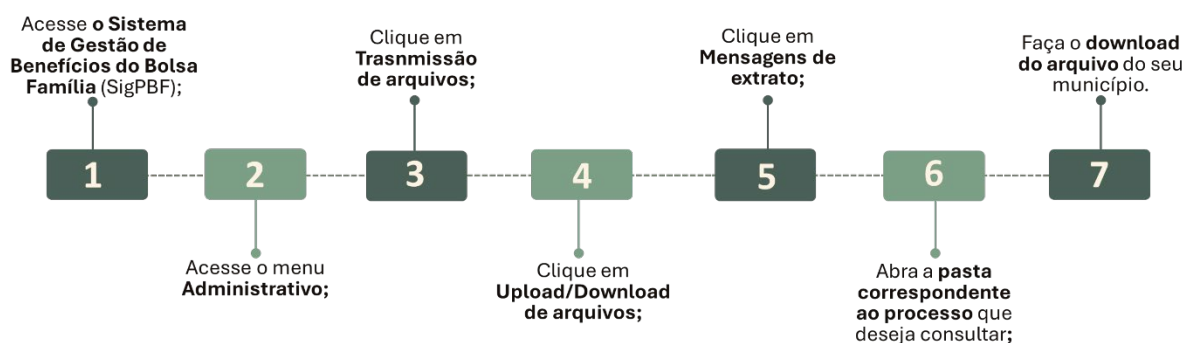

Confira os **relatórios relacionados à gestão de benefícios do PBF deste mês:**

- Relatório de Mensagens do Extrato de Pagamento/Aplicativo - **Ref. fevereiro/2026.**

Fique ligado!

Venha participar da “**Live Diálogos Bolsa Família (Fique ligado no que está acontecendo)**” realizada pelo MDS para informar as gestões estaduais/municipais e demais trabalhadores da Rede sobre acontecimentos/repercussões no Cadastro Único e no Programa Bolsa Família.

Veja as principais informações e saiba como acessar o [canal oficial do MDS no YouTube](#), o [link da Live](#) deste mês e a [apresentação](#) em Power Point do Departamento de Benefícios da Senarc!

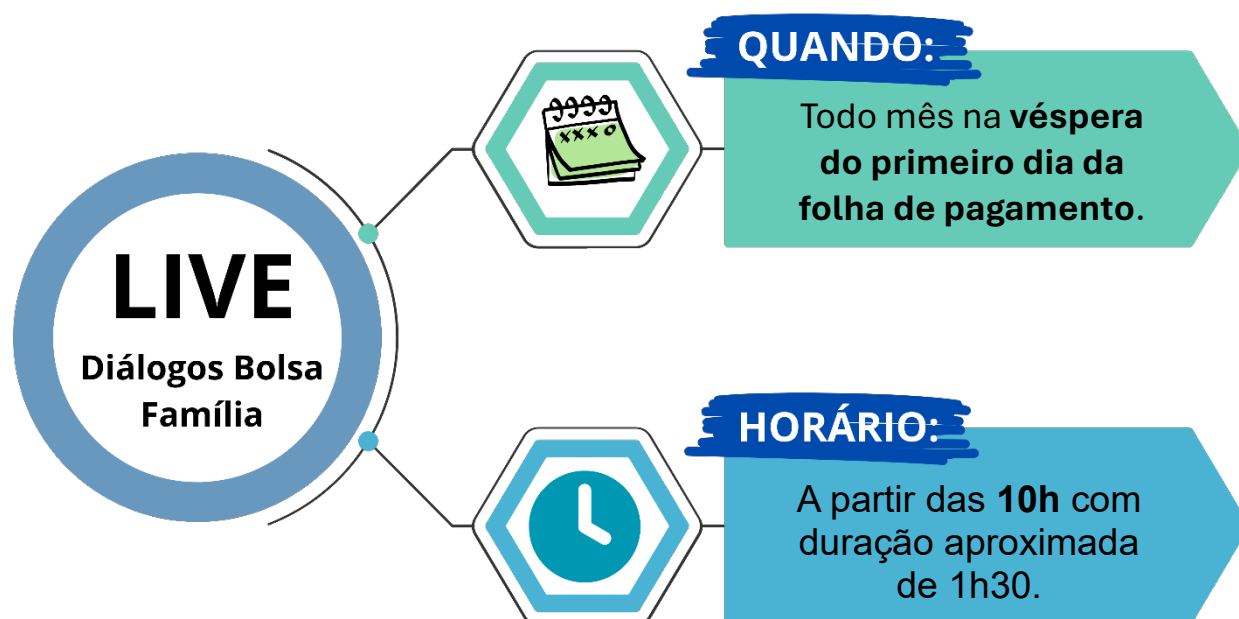

Perguntas da live

As perguntas feitas durante as **LIVES Diálogos Bolsa Família** que não forem respondidas ao vivo devido à limitação de tempo, serão respondidas, posteriormente, por e-mail, pela equipe de Atendimento da Senarc.

Por isso, quando fizer uma pergunta durante as *lives*, **esteja atento ao preenchimento correto do seu endereço de e-mail**, para que possamos respondê-lo adequadamente.

Anote na agenda

DATAS IMPORTANTES DA GESTÃO DE BENEFÍCIOS PARA A FOLHA DE PAGAMENTOS DE MARÇO/2026

12 de fevereiro

Data-limite para atualização e inclusão de **informações do Cadastro Único** para reflexo nos benefícios do Bolsa Família de março.

03 de março

Data-limite para solicitar **ações de administração de benefícios no módulo Administração Off-line/SigPBF**, com reflexo na folha de pagamento de março.

04 de março

Data-limite para realizar **ações de administração de benefícios de benefícios no Sibec**, com reflexo na folha de pagamento do PBF de março.

09 de março

Disponibilidade do **relatório da Folha de Pagamento** do PBF do mês de março no Sibec.

CALENDÁRIO DE INDISPONIBILIDADE DO SISTEMA DE BENEFÍCIOS (SIBEC)

13 a 16 de fevereiro

Período de **suspensão do módulo de manutenção** do Sibec para processar o **reflexo cadastral** (folha de março).

05 a 09 de março

Período de **suspensão do módulo de manutenção** do Sibec para **geração da folha** de pagamento do PBF para o mês de março.

07 a 09 de março

Geração da **Folha de Pagamento** do PBF do mês de março.

Calendário de pagamentos de PBF

A Secretaria Nacional de Renda de Cidadania (Senarc/MDS) divulgou recentemente o Calendário de Pagamentos 2026 do Programa Bolsa Família, detalhando as datas e a lógica de liberação dos benefícios. O [Informe Bolsa Família 104](#), já publicado, apresenta orientações complementares e informações adicionais relevantes para a programação das ações operacionais e institucionais relacionadas ao ciclo de pagamentos do Programa.

FINAL DO NIS	DIA E MÊS DO PAGAMENTO											
	JAN	FEV	MAR	ABR	MAI	JUN	JUL	AGO	SET	OUT	NOV	DEZ
1	19	12	18	16	18	17	20	18	17	19	16	10
2	20	13	19	17	19	18	21	19	18	20	17	11
3	21	18	20	20	20	19	22	20	21	21	18	14
4	22	19	23	22	21	22	23	21	22	22	19	15
5	23	20	24	23	22	23	24	24	23	23	23	16
6	26	23	25	24	25	24	27	25	24	26	24	17
7	27	24	26	27	26	25	28	26	25	27	25	18
8	28	25	27	28	27	26	29	27	28	28	26	21
9	29	26	30	29	28	29	30	28	29	29	27	22
0	30	27	31	30	29	30	31	31	30	30	30	23

» Veja no extrato do pagamento a "MENSAGEM BOLSA FAMÍLIA" e o valor do seu benefício.

» É seu direito receber o valor **integral** sem precisar pagar por nenhuma taxa ou comprar produtos no local do recebimento do benefício.

» Mantenha seus dados do Cadastro Único atualizados e informe corretamente a renda e os documentos de todas as pessoas que moram com você. Fique atento ao prazo máximo de 2 anos para atualização do Cadastro para não ter interrupção do pagamento do seu benefício.

» Mantenha as crianças e os adolescentes na escola e o acompanhamento de saúde em dia para crianças e gestantes.

1 **Final do NIS**
Veja qual é o **final do seu NIS** no cartão e confira a **data de pagamento** no calendário.



Os cartazes e as filipetas de divulgação do Calendário PBF 2026 estão [disponíveis nesse link](#). As informações sobre o Calendário de Pagamentos do Programa Bolsa Família também podem ser acompanhadas no Portal e nas redes sociais do MDS.

Calendário de pagamentos de Fevereiro



BOLSA FAMÍLIA CALENDÁRIO DE PAGAMENTOS

**PAGAMENTOS DO MÊS DE FEVEREIRO
COMEÇAM NA QUINTA-FEIRA (12.02)**

FINAL DO NIS	DATA	FINAL DO NIS	DATA
1	12.02	6	23.02
2	13.02	7	24.02
3	18.02	8	25.02
4	19.02	9	26.02
5	20.02	0	27.02

