

Informe BOLSA FAMÍLIA

MINISTÉRIO DO DESENVOLVIMENTO E ASSISTÊNCIA SOCIAL, FAMÍLIA E COMBATE À FOME



Informe nº 101 • 19 de dezembro de 2025



O Ministério do Desenvolvimento Social (MDS) realiza o pagamento dos benefícios do Bolsa Família do mês de dezembro de 2025

No mês de dezembro, o Programa Bolsa Família realiza o pagamento de benefícios para cerca de 18,70 milhões de famílias no Brasil.

O Ministério do Desenvolvimento e Assistência Social, Família e Combate à Fome (MDS) por meio da Secretaria Nacional de Renda de Cidadania (Senarc), iniciou no dia **10** de dezembro o pagamento dos benefícios do Bolsa Família. A disponibilização das parcelas seguirá até o dia **23** de dezembro, segundo o calendário de pagamentos. As datas são estabelecidas sempre de acordo com o final de Número de Identificação Social (NIS) do Responsável Familiar.

Em análise do total de famílias atendidas pelo Bolsa Família, a Senarc identificou que **84,37% das famílias têm a mulher como responsável familiar.**

Em dezembro, a transferência de renda do Programa levará proteção social para mais de **49 milhões de pessoas**, sendo que **58,7% deste público são meninas ou mulheres.**

Veja a figura abaixo e confira os **grandes números do PBF** no mês de **dezembro**:

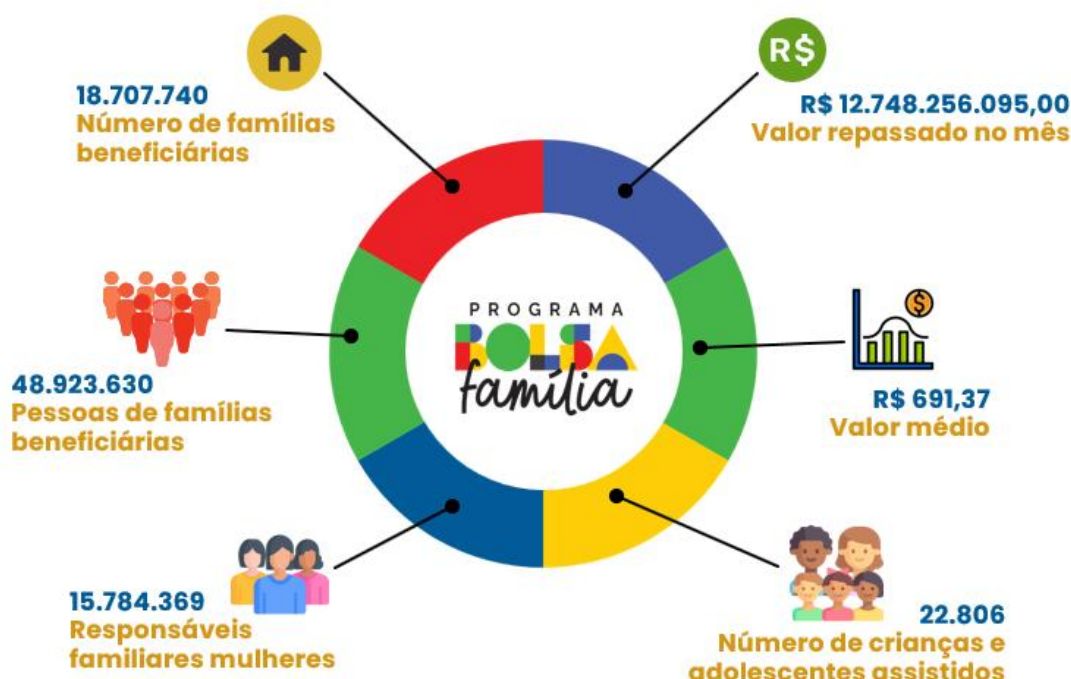

Panorama da folha de pagamentos de dezembro/2025

As novas famílias beneficiárias estão sendo notificadas sobre sua entrada no Programa e receberam também orientações gerais sobre as regras para continuar recebendo seus benefícios.

Cerca de **602.980 mil** famílias do PBF em todo o Brasil entraram no Programa em dezembro de 2025.

Acompanhando as ações de manutenção realizadas sobre os benefícios do programa, das **18,7 milhões de famílias beneficiárias**, apenas **4,64% (869.326 mi)** estão com **interrupção temporária (bloqueio, suspensão e cancelamento)** de benefícios em dezembro.

Famílias Beneficiárias do PBF nos Estados e no DF

Clique na sigla para acessar o relatório com o número de famílias beneficiadas em julho de 2025 nos municípios de cada estado:

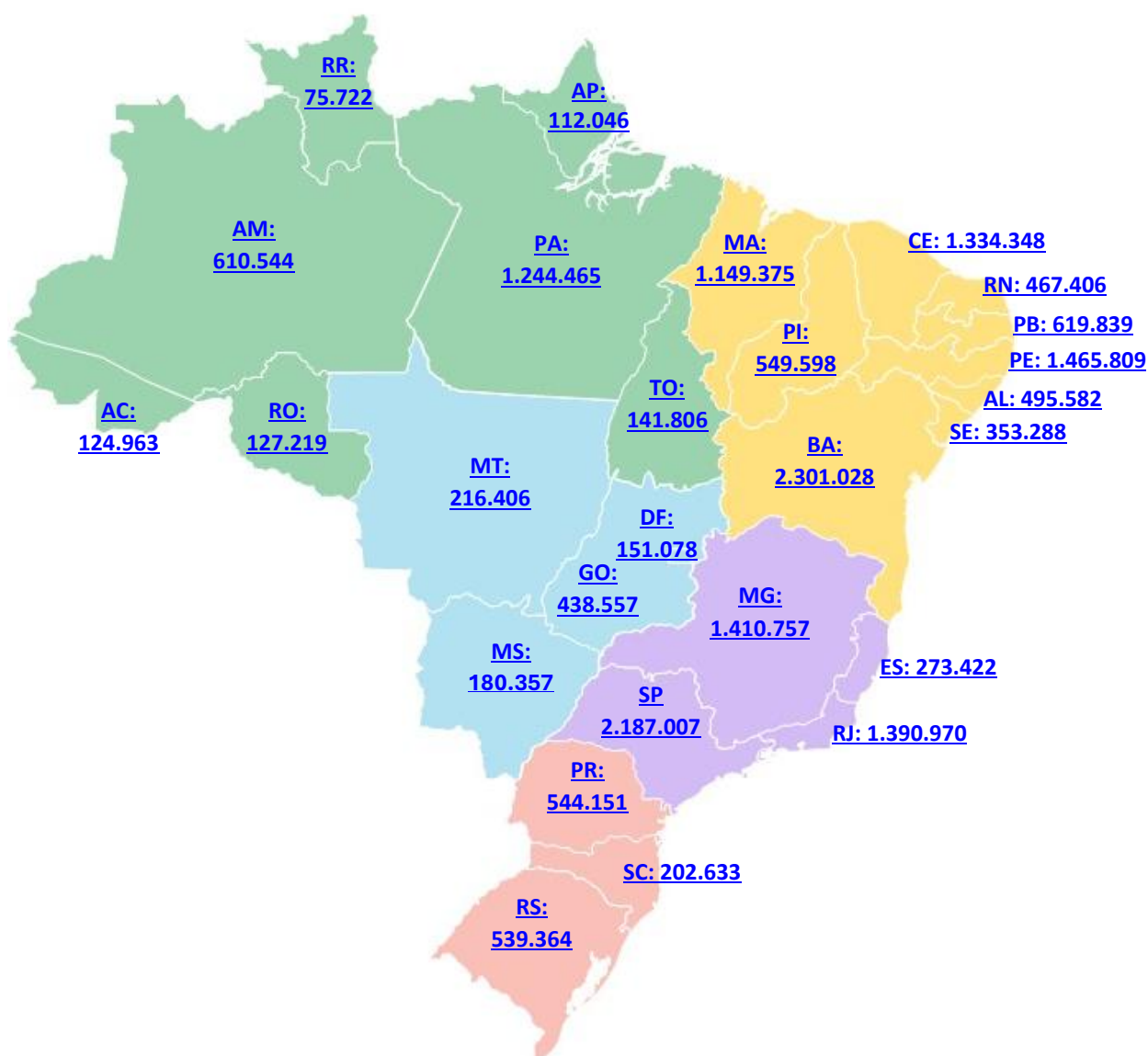

Neste mês, do **total, cerca de 197.817 famílias beneficiárias tiveram seus pagamentos bloqueados**, resultado principal da Revisão Cadastral, conforme estabelecido pela Ação de Qualificação Cadastral de 2025, regulamentada pela [Instrução Normativa Conjunta nº 1 SAGICAD/SENARC/SNAS/MDS, de 26 de fevereiro de 2025](#). Mensagens de extrato/aplicativo foram enviadas para notificar as motivações das ações de bloqueio.

Em relação às suspensões, cerca de 71 mil famílias estão com benefícios nessa situação, decorrente da repercussão por não cumprimento reiterado de condicionalidades de educação e saúde, aplicados em novembro e com duração de 2 meses, com notificações enviadas também via mensagens de extrato/aplicativo.

Além das interrupções temporárias, 600 mil famílias beneficiárias tiveram seus pagamentos cancelados, principalmente por não atenderem à convocação para regularização cadastral, no âmbito dos processos de Revisão Cadastral, por terem melhorado sua renda de forma significativa ou terem alcançado o prazo limite para permanência em Regra de Proteção.

Importante relembrar que o processo de **Qualificação Cadastral 2025**, que levou a bloqueios e cancelamentos de benefício, iniciou-se em fevereiro, visando atualizar dados de **8 milhões** de famílias do Cadastro Único (cerca de **4 milhões beneficiárias do PBF**).

Desde julho, o não atendimento à convocação resulta em desligamentos após 5 meses, sendo 3 meses de convocação e 2 meses de bloqueio. **São processos de Qualificação** a Averiguação Cadastral (verificação de inconsistências) e Revisão Cadastral (atualização obrigatória a cada 2 anos).

AUXÍLIO GÁS Modalidade Monetária

No mês de dezembro, o Programa Gás do Povo beneficiou **4.417.027 famílias**, com o valor unitário do benefício de **R\$ 110,00** por família. O montante total transferido foi de **R\$ 485,9 milhões**.

Importante observar que em 25/11/2025, algumas famílias tiveram o benefício cancelado, com as seguintes informações no Sistema de Benefícios ao Cidadão (Sibec)

AÇÃO: Cancelamento do Benefício da Família

MOTIVO: Desligamento devido às regras do Programa – Art.17, § 1º- A da Portaria 764.

JUSTIFICATIVA: “O auxílio Gás foi substituído pelo Gás do Povo, com foco na gratuidade de recarga. Em razão de critérios de vulnerabilidade, apenas famílias com maior quantidade de pessoas permanecerão na modalidade monetária neste momento”.

COMUNICAÇÃO COM AS FAMÍLIAS

As famílias beneficiárias do Programa Bolsa Família são comunicadas oficialmente por meio do **extrato de pagamento e aplicativo Bolsa Família**, disponível nos canais de atendimento da Caixa Econômica Federal. Essas mensagens contêm informações importantes sobre o benefício, condicionalidades e demais avisos e orientações.

A gestão municipal pode acompanhar o conjunto de mensagens encaminhadas às famílias, a partir do **arquivo de mensagens** disponível no sistema **SIGBPF**.

Para facilitar o acesso e compreensão, segue o link com o arquivo de mensagens e orientações específicas às equipes municipais e aos beneficiários:

🔗 Acesse o arquivo de mensagens e orientações no [SIGBPF](#)

SAIBA MAIS!

Para saber mais detalhes sobre os processos que geraram **bloqueio, suspensão e cancelamento e como foi o atendimento às famílias** neste mês clique em [dezembro 2025 - Ações da Gestão de Benefícios do Programa Bolsa Família](#).

Relatórios e Informações de Benefícios Disponíveis no **SIBEC**

As informações das famílias que estão sendo atendidas no seu município podem ser consultadas no **relatório da folha de pagamentos Bolsa Família** no [Sistema de Benefícios ao Cidadão \(Sibec\)](#). Para acessar esse relatório, siga os passos abaixo:



Relatórios e Informações de Benefícios Disponíveis no **SIGPBF**

Para auxiliar os municípios na gestão do Programa Bolsa Família em seu território e no atendimento às famílias beneficiárias, a Senarc disponibiliza mensalmente informações no [Sistema de Benefícios ao Cidadão \(Sibec\)](#) e no [Sistema de Gestão do Programa Bolsa Família \(SIGPBF\)](#).

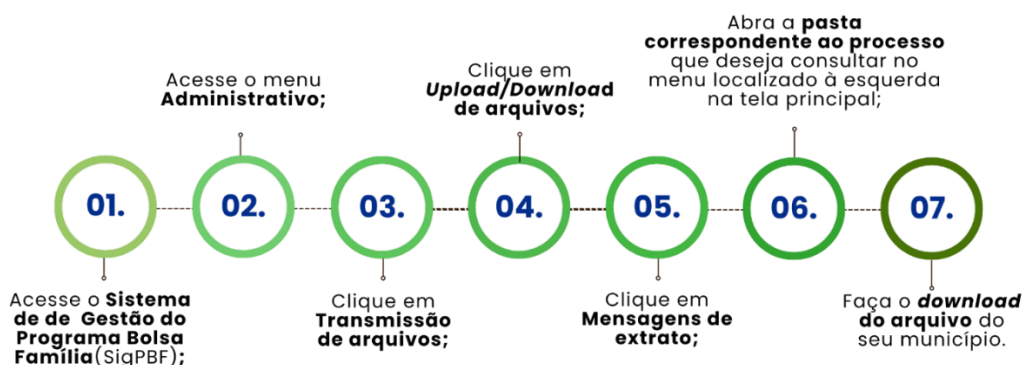

Confira os **relatórios relacionados à gestão de benefícios do PBF deste mês**:

- Relatório de Mensagens do Extrato de Pagamento/Aplicativo - **Ref. Julho/2025**; e
- Relatório de Pendências Cadastrais no PBF - **Ref. Julho/2025**



FIQUE LIGADO!

Venha participar da “**Live Diálogos Bolsa Família (Fique ligado no que está acontecendo)**” realizada pelo MDS para informar as gestões estaduais/municipais e demais trabalhadores da Rede sobre acontecimentos/repercussões no Cadastro Único e no Programa Bolsa Família.

Veja as principais informações e saiba como acessar o [canal oficial do MDS no YouTube](#), o [link da Live](#) deste mês e a [apresentação em Power Point](#) do Departamento de Benefícios da Senarc!

QUANDO?

Todo mês na
**véspera do
primeiro dia da
folha de
pagamento.**

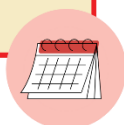

A QUE HORAS?

A partir das **10h**
com duração
aproximada de
1h30.



As perguntas feitas durante as **LIVES Diálogos Bolsa Família** que não forem respondidas ao vivo devido à limitação de tempo, serão respondidas, posteriormente, por e-mail, pela equipe de Atendimento da Senarc.

Por isso, quando fizer uma pergunta durante as *lives*, **esteja atento ao preenchimento correto do seu endereço de e-mail**, para que possamos respondê-lo adequadamente.



DATAS IMPORTANTES DA GESTÃO DE BENEFÍCIOS

FOLHA DE PAGAMENTOS JANEIRO/2026

DATAS	AÇÕES
11 de dezembro	Data-limite para atualização e inclusão de informações do Cadastro Único para reflexo nos benefícios do Bolsa Família de janeiro/26.
29 de dezembro	Data-limite para solicitar ações de administração de benefícios no módulo Administração Off-line/SigPBF , com reflexo na folha de pagamento de janeiro/26.
30 de dezembro	Data-limite para realizar ações de administração de benefícios de benefícios no Sibec , com reflexo na folha de pagamento do PBF de janeiro/26.
05 de janeiro	Disponibilidade do relatório da Folha de Pagamento do PBF do mês de janeiro/26 no Sibec.



Calendário de indisponibilidade do Sistema

DEZEMBRO/2025

DATAS	AÇÕES
12 a 15 de dezembro	Período de suspensão do módulo de manutenção do Sibec para processar o reflexo cadastral (folha de janeiro/26).
01 a 05 de janeiro	Período de suspensão do módulo de manutenção do Sibec para geração da folha de pagamento do PBF para o mês de janeiro/26.
03 a 05 de janeiro	Geração da Folha de Pagamento do PBF do mês e janeiro/26.

CAPACITAÇÃO SIBEC 2025

Desde maio de 2025, já foram realizadas **374** turmas de capacitação do Sibec, formando cerca de 9 mil trabalhadores em todo o país. Esse resultado representa um avanço significativo na qualificação profissional.

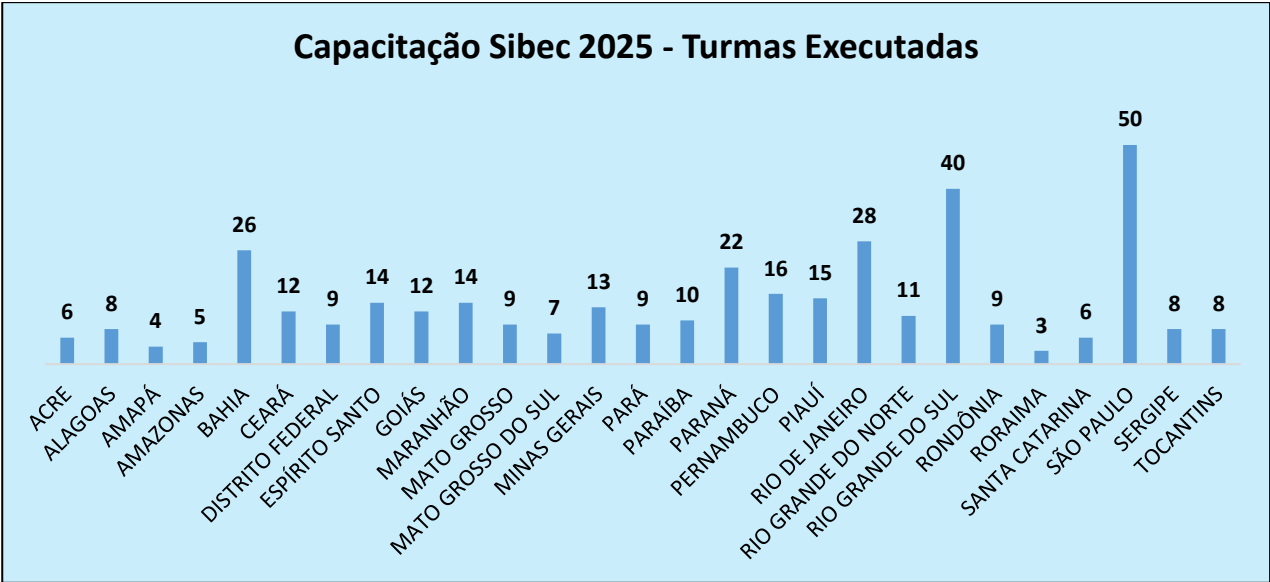

Dados referentes de maio a novembro de 2025.

Para obter mais informações sobre a **Capacitação do Sistema de Benefícios ao Cidadão (Sibec)**, o **Gestor Municipal** deve entrar em contato diretamente com as **Coordenações Estaduais** do **Programa Bolsa Família**. Essas coordenações estão disponíveis para esclarecer dúvidas, fornecer orientações específicas e apoiar na organização e participação nas atividades de capacitação, garantindo o alinhamento com as diretrizes do programa.

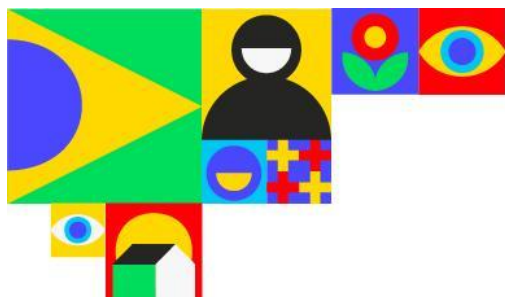

BOLSA FAMÍLIA

CALENDÁRIO DE PAGAMENTOS

PAGAMENTOS DO MÊS DE DEZEMBRO

COMEÇAM NA QUARTA-FEIRA (10.12)



FINAL DO NIS ▼ DATA ▼

1	10.12
2	11.12
3	12.12
4	15.12
5	16.12

FINAL DO NIS ▼ DATA ▼

6	17.12
7	18.12
8	19.12
9	22.12
0	23.12

MINISTÉRIO DO
DESENVOLVIMENTO
E ASSISTÊNCIA SOCIAL,
FAMÍLIA E COMBATE À FOME

GOVERNO DO
BRASIL
DO LADO DO POVO BRASILEIRO





Canais de atendimento do MDS

O Ministério do Desenvolvimento e Assistência Social, Família e Combate à Fome possui um chat voltado ao atendimento exclusivo aos técnicos e gestores municipais. O atendimento é feito on-line, em tempo real, e o horário de atendimento é de segunda a sexta-feira, de 7h às 19h. O link para acesso é <https://falemds.centralit.com.br/atendimento/chatmds/index.html>.



**Formulário
Eletrônico**



121



Chat



**Registro de
Manifestação**



Telegram

Comunicados Via Ofício



Assuntos sobre Cadastro Único Para Programas Sociais do Governo Federal Secretaria de Avaliação, Gestão da Informação e Cadastro Único

Sr. Rafael Guerreiro Osorio

Ministério do Desenvolvimento e Assistência Social, Família e Combate à Fome

Esplanada dos Ministérios, Bloco "A", 3º andar

CEP 70054-906 – Brasília – DF

Assuntos relacionados ao Programa Bolsa Família Secretaria Nacional de Renda de Cidadania

Sr(a). Eliane Aquino Custodio

Ministério do Desenvolvimento e Assistência Social, Família e Combate à Fome

Esplanada dos Ministérios, Bloco "A", 5º andar, sala 531

CEP 70054-906 – Brasília – DF



Perdeu algum Informe?

*Confira as edições
anteriores*

Caso não queira mais receber este boletim, envie resposta a esta mensagem com o assunto "EXCLUIR".
Para receber o boletim, envie mensagem para informebolsaecadastro@mds.gov.br com o assunto "INCLUIR MDS
INFORMA".

Central de Relacionamento



121



www.mds.gov.br

MINISTÉRIO DO
DESENVOLVIMENTO
E ASSISTÊNCIA SOCIAL,
FAMÍLIA E COMBATE À FOME

GOVERNO FEDERAL
BRASIL
UNIÃO E RECONSTRUÇÃO