

# Informe BOLSA FAMÍLIA

MINISTÉRIO DO DESENVOLVIMENTO E ASSISTÊNCIA SOCIAL, FAMÍLIA E COMBATE À FOME



Informe nº 106 • 20 de janeiro de 2026



## O Ministério do Desenvolvimento Social (MDS) realiza o pagamento dos benefícios do Bolsa Família do mês de janeiro de 2026

**No mês de janeiro, o Programa Bolsa Família realiza o pagamento de benefícios para cerca de 18,7 milhões de famílias no Brasil.**

O Ministério do Desenvolvimento e Assistência Social, Família e Combate à Fome (MDS) por meio da Secretaria Nacional de Renda de Cidadania (Senarc), iniciou no dia **19 de janeiro** o pagamento dos benefícios do Bolsa Família. A disponibilização das parcelas seguirá até o dia **30 de janeiro**, segundo o calendário de pagamentos. As datas são estabelecidas sempre de acordo com o final de Número de Identificação Social (NIS) do Responsável Familiar.

Em análise do total de famílias atendidas pelo Bolsa Família, a Senarc identificou que **84,41% das famílias têm a mulher como responsável familiar.**

Em janeiro, a transferência de renda do Programa levará proteção social para mais de **49 milhões de pessoas**, sendo que **58,7% deste público são meninas ou mulheres.**

Veja a figura abaixo e confira os **grandes números do PBF** no mês de janeiro:

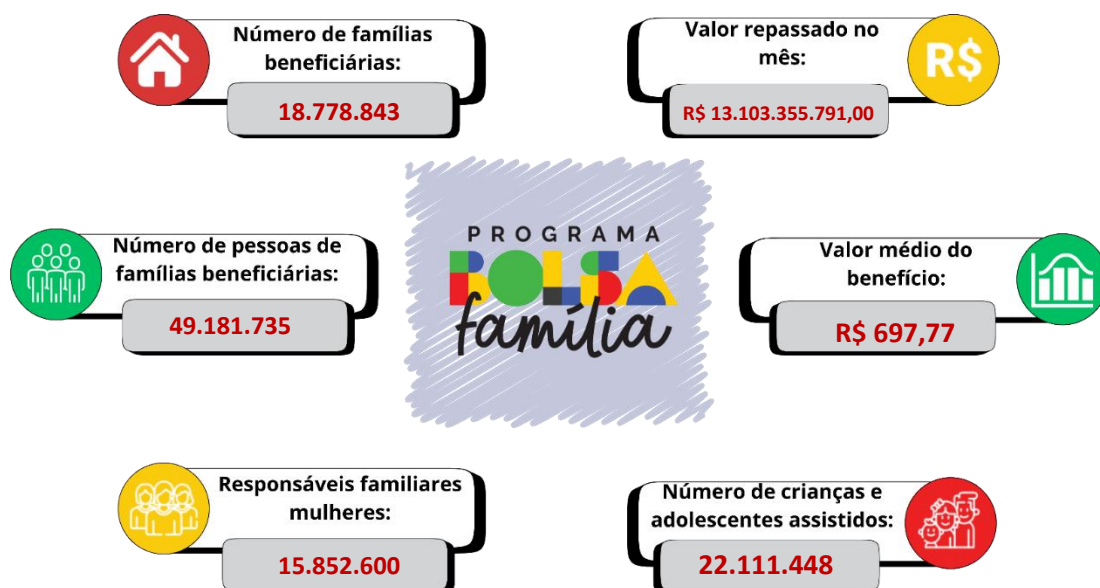

## Panorama da folha de pagamentos

Desde o final do mês passado, as novas famílias beneficiárias estão sendo notificadas sobre sua entrada no Programa. Elas vêm recebendo também orientações gerais sobre as regras para continuar recebendo seus benefícios e dos meios de pagamento do Programa.

Cerca de **28,3 mil famílias** do PBF em todo o Brasil entraram no Programa em janeiro de 2026.

Acompanhando as ações de administração de benefícios realizadas, das 18,7 milhões de famílias beneficiárias, apenas 1,57% (293,7 mil) estão com interrupção temporária (bloqueio) de benefícios em janeiro.

Neste mês, do total, **cerca de 142 mil famílias beneficiárias tiveram seus pagamentos bloqueados**, sendo que dessas **71 mil** foram famílias da Revisão Cadastral **P8** de municípios em situação de emergência, que receberam ampliação de prazo para regularização cadastral, conforme estabelecido pela Ação de Qualificação Cadastral de 2025, regulamentada pela [Instrução Normativa Conjunta nº 1 SAGICAD/SENARC/SNAS/MDS, de 26 de fevereiro de 2025](#).

**Além das interrupções temporárias, 151 mil famílias beneficiárias tiveram seus pagamentos cancelados**, principalmente por terem melhorado sua renda de forma significativa ou terem alcançado o prazo limite para permanência em Regra de Proteção.

### COMUNICAÇÃO COM AS FAMÍLIAS

As famílias beneficiárias do Programa Bolsa Família são comunicadas oficialmente por meio do **extrato de pagamento, aplicativo Bolsa Família e Aplicativo do CAIXA Tem**, disponível nos canais de atendimento da Caixa Econômica Federal. Essas mensagens contêm informações importantes sobre o benefício, condicionalidades, atualização cadastral e demais avisos e orientações.

A gestão municipal pode acompanhar o conjunto de mensagens encaminhadas às famílias, a partir do **arquivo de mensagens** disponível no sistema **SIGBPF**.

Para facilitar o acesso e compreensão, segue o link com o arquivo de mensagens e orientações específicas às equipes municipais e aos beneficiários:

[🔗 Acesse o arquivo de mensagens e orientações no SIGBPF](#)

## SAIBA MAIS!

Para saber mais detalhes sobre os processos que geraram **bloqueios e cancelamentos e como foi o atendimento às famílias** neste mês, clique em [janeiro 2026 - Ações da Gestão de Benefícios do Programa Bolsa Família](#).

**Clique na sigla** para acessar o relatório com o número de famílias beneficiada em **janeiro de 2026** nos municípios de cada estado:

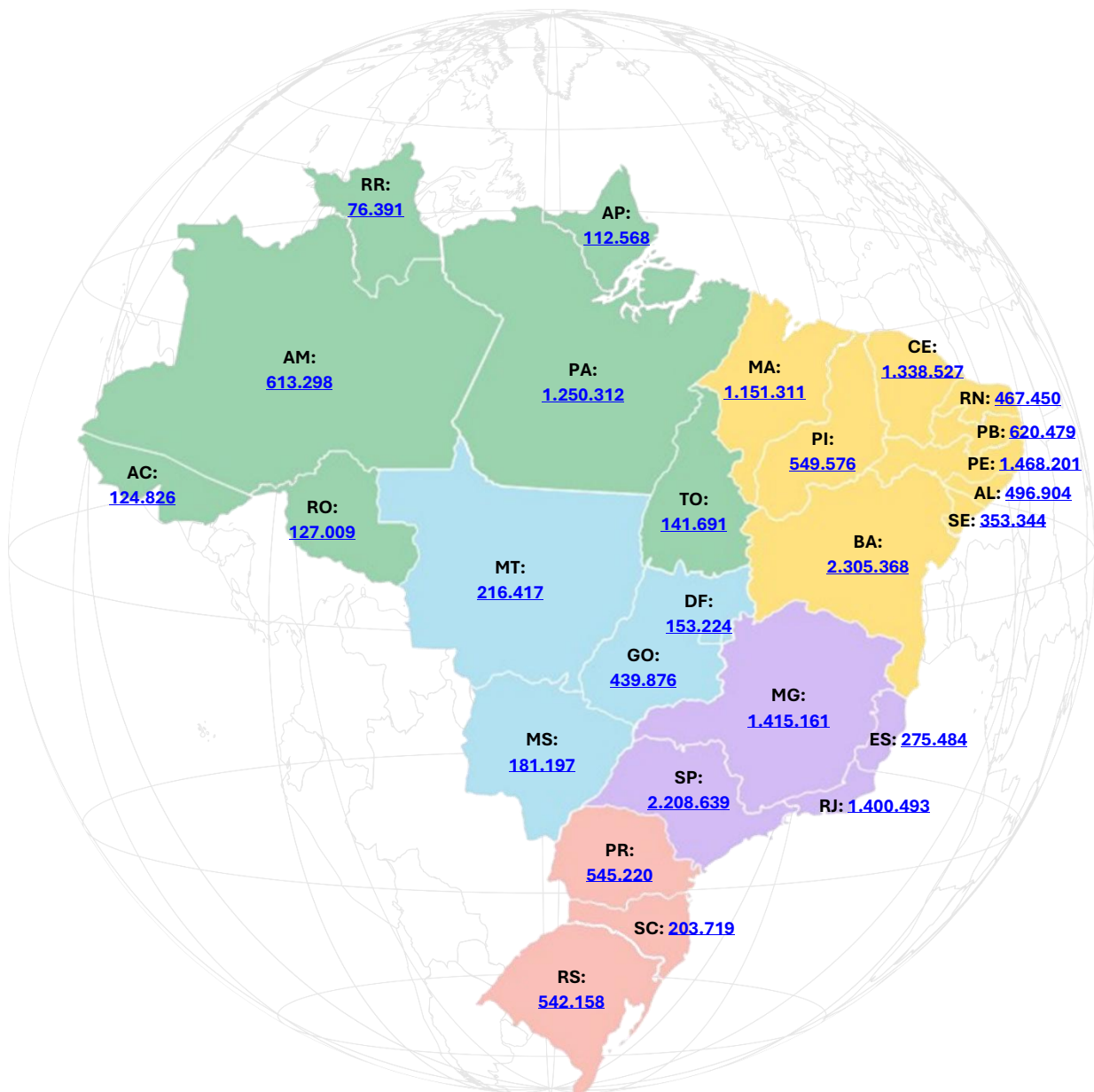

## RELATÓRIOS E INFORMAÇÕES DE BENEFÍCIOS DISPONÍVEIS NO SIBEC

As informações das famílias que estão sendo atendidas no seu município podem ser consultadas no **relatório da folha de pagamentos Bolsa Família** no [Sistema de Benefícios ao Cidadão \(Sibec\)](#). Para acessar esse relatório, siga os passos abaixo:



## RELATÓRIOS E INFORMAÇÕES DE BENEFÍCIOS DISPONÍVEIS NO SIGPBF

Para auxiliar os municípios na gestão do Programa Bolsa Família em seu território e no atendimento às famílias beneficiárias, a Senarc disponibiliza mensalmente informações no [Sistema de Gestão do Programa Bolsa Família \(SIGPBF\)](#).

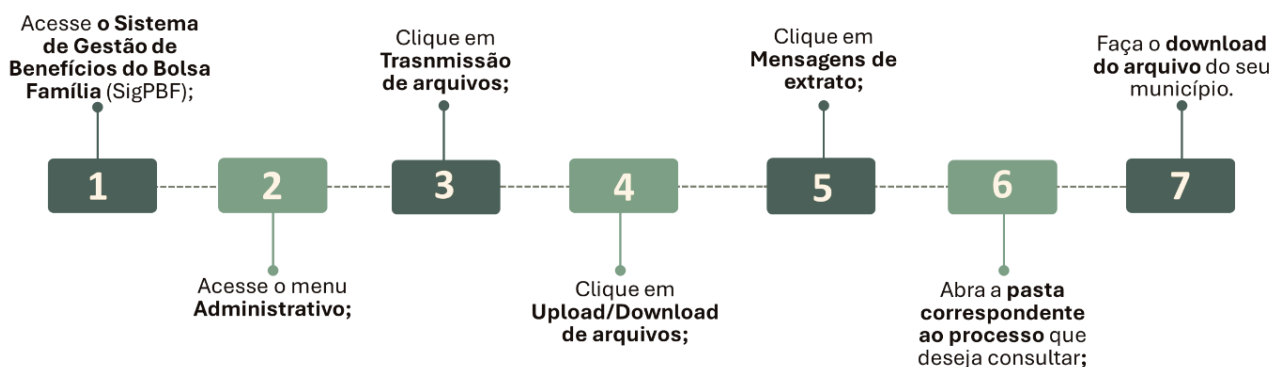

Confira os **relatórios relacionados à gestão de benefícios do PBF deste mês**:

- Relatório de Mensagens do Extrato de Pagamento/Aplicativo - **Ref. janeiro/2026**.



**Fique ligado!**

Venha participar da “Live Diálogos Bolsa Família (Fique ligado no que está acontecendo)” realizada pelo MDS para informar as gestões estaduais/municipais e demais trabalhadores da Rede sobre acontecimentos/repercussões no Cadastro Único e no Programa Bolsa Família.

Veja as principais informações e saiba como acessar o [canal oficial do MDS no YouTube](#), o [link da Live](#) deste mês e a [apresentação em Power Point do Departamento de Benefícios da Senarc!](#)

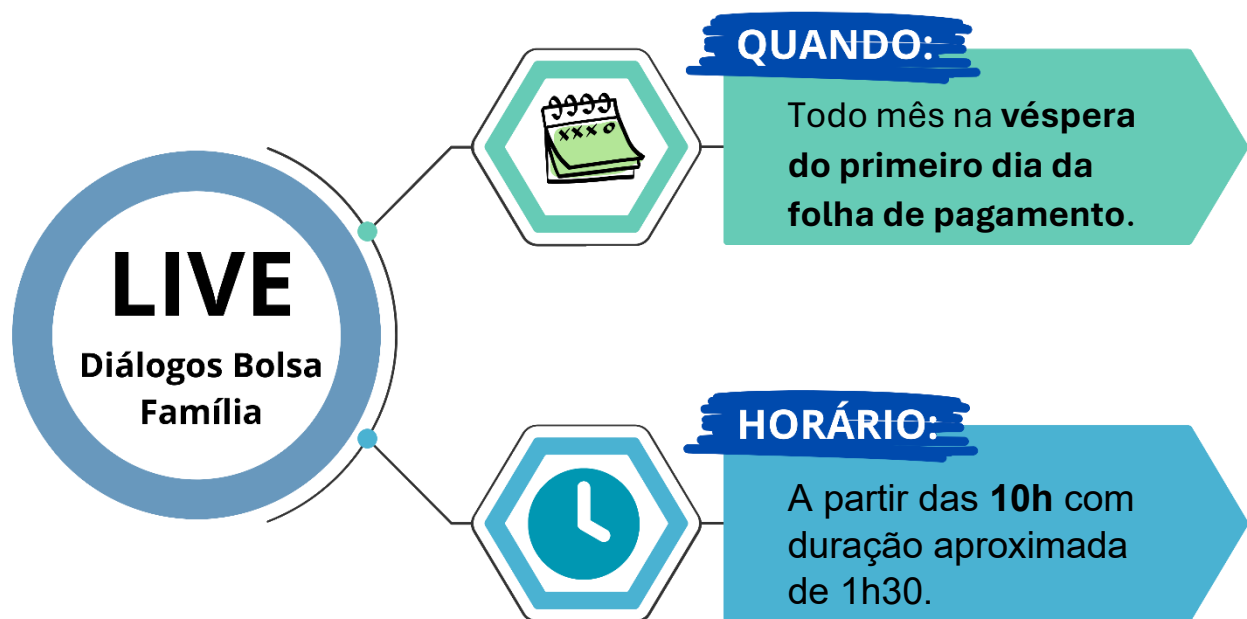

### Perguntas da LIVE

As perguntas feitas durante as **LIVES Diálogos Bolsa Família** que não forem respondidas ao vivo devido à limitação de tempo, serão respondidas, posteriormente, por e-mail, pela equipe de Atendimento da Senarc.

Por isso, quando fizer uma pergunta durante as *lives*, **esteja atento ao preenchimento correto do seu endereço de e-mail**, para que possamos respondê-lo adequadamente.

## ANOTE NA AGENDA:

### DATAS IMPORTANTES DA GESTÃO DE BENEFÍCIOS PARA A FOLHA DE PAGAMENTOS DE FEVEREIRO/2026

**08 de janeiro**

Data-limite para atualização e inclusão de **informações do Cadastro Único** para reflexo nos benefícios do Bolsa Família de fevereiro.

**27 de janeiro**

Data-limite para solicitar **ações de administração de benefícios no módulo Administração Off-line/SigPBF**, com reflexo na folha de pagamento de fevereiro.

**28 de janeiro**

Data-limite para realizar **ações de administração de benefícios de benefícios no Sibec**, com reflexo na folha de pagamento do PBF de fevereiro.

**02 de fevereiro**

Disponibilidade do **relatório da Folha de Pagamento** do PBF do mês de fevereiro no Sibec.

### CALENDÁRIO DE INDISPONIBILIDADE DO SISTEMA DE BENEFÍCIOS (SIBEC)

**09 a 12 de janeiro**

Período de **suspensão do módulo de manutenção** do Sibec para processar o **reflexo cadastral** (folha de fevereiro).

**23 de janeiro a 02 de fevereiro**

Período de **suspensão do módulo de manutenção** do Sibec para **geração da folha** de pagamento do PBF para o mês de fevereiro.

**31 de janeiro a 02 de fevereiro**

Geração da **Folha de Pagamento** do PBF do mês de fevereiro.

## Capacitação SIBEC 2025

Em 2025, foram realizadas **379** turmas de capacitação do Sibec, formando cerca de **9,4 mil trabalhadores em todo o país**. Esse resultado representa um avanço significativo na qualificação profissional.

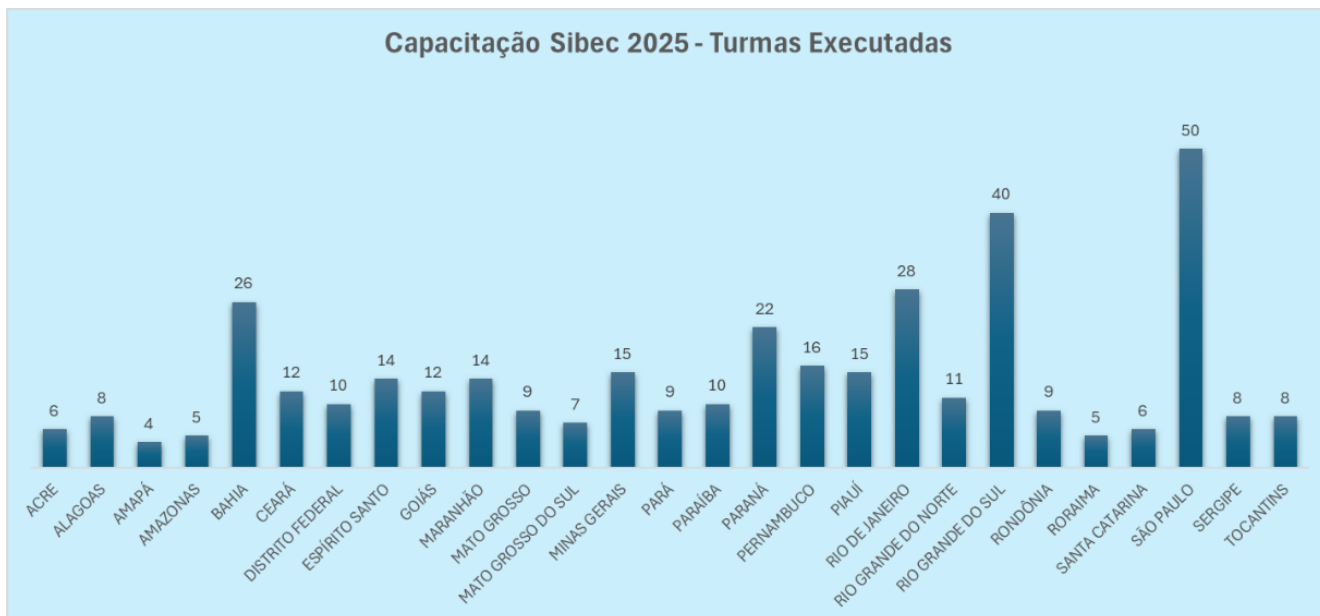

Dados de maio a dezembro de 2025.

Para obter mais informações sobre a **Capacitação do Sistema de Benefícios ao Cidadão (Sibec)**, o **Gestor Municipal** deve entrar em contato diretamente com as **Coordenações Estaduais do Programa Bolsa Família**. Essas coordenações estão disponíveis para esclarecer dúvidas, fornecer orientações específicas e apoiar na organização e participação nas atividades de capacitação, garantindo o alinhamento com as diretrizes do programa.

## Calendário de pagamentos PBF

A Secretaria Nacional de Renda de Cidadania (Senarc/MDS) divulgou recentemente o Calendário de Pagamentos 2026 do Programa Bolsa Família, detalhando as datas e a lógica de liberação dos benefícios. O [Informe Bolsa Família 104](#), já publicado, apresenta orientações complementares e informações adicionais relevantes para a programação das ações operacionais e institucionais relacionadas ao ciclo de pagamentos do Programa.

FINAL DO NIS	DIA E MÊS DO PAGAMENTO											
	JAN	FEV	MAR	ABR	MAI	JUN	JUL	AGO	SET	OUT	NOV	DEZ
1	19	12	18	16	18	17	20	18	17	19	16	10
2	20	13	19	17	19	18	21	19	18	20	17	11
3	21	18	20	20	20	19	22	20	21	21	18	14
4	22	19	23	22	21	22	23	21	22	22	19	15
5	23	20	24	23	22	23	24	24	23	23	23	16
6	26	23	25	24	25	24	27	25	24	26	24	17
7	27	24	26	27	26	25	28	26	25	27	25	18
8	28	25	27	28	27	26	29	27	28	28	26	21
9	29	26	30	29	28	29	30	28	29	29	27	22
0	30	27	31	30	29	30	31	31	30	30	30	23

» Veja no extrato do pagamento a "MENSAGEM BOLSA FAMÍLIA" e o valor do seu benefício.

» É seu direito receber o valor **integral** sem precisar pagar por nenhuma taxa ou comprar produtos no local do recebimento do benefício.

» Mantenha seus dados do Cadastro Único atualizados e informe corretamente a renda e os documentos de todas as pessoas que moram com você. Fique atento ao prazo máximo de 2 anos para atualização do Cadastro para não ter interrupção do pagamento do seu benefício.

» Mantenha as crianças e os adolescentes na escola e o acompanhamento de saúde em dia para crianças e gestantes.

**1 Final do NIS**  
Veja qual é o final do seu NIS no cartão e confira a data de pagamento no calendário.



Os cartazes e as filipetas de divulgação do Calendário PBF 2026 estão [disponíveis nesse link](#). As informações sobre o Calendário de Pagamentos do Programa Bolsa Família também podem ser acompanhadas no Portal e nas redes sociais do MDS.

A CAIXA já iniciou a distribuição dos cartazes e das filipetas (panfletos individuais) para serem disponibilizados nos locais de pagamento — agências, lotéricas e correspondentes bancários (comércios credenciados com a marca CAIXA Aqui). A responsabilidade pela distribuição do material em todo o território nacional é do agente operador.

## CALENDÁRIO OPERACIONAL PBF

O Ministério do Desenvolvimento e Assistência Social, Família e Combate à Fome (MDS) está finalizando o **Calendário Operacional do Sibec 2026**, documento essencial que organiza, em ordem cronológica, todas as etapas dos processos e operações relacionados à folha de pagamento do Programa Bolsa Família ao longo do ano. Esse material é fundamental para apoiar as gestões

municipais na organização, no planejamento e na execução das ações de gestão de benefícios, além de subsidiar a oferta de informações qualificadas às famílias sobre o fluxo de pagamento. **Em breve, será publicado o informe específico com o Calendário Operacional 2026**, acompanhado de orientações que detalham suas atualizações e contribuem para a melhor compreensão e utilização do documento pelos gestores municipais.

[Clique aqui para fazer o download do calendário operacional 2026](#)

CALENDÁRIO OPERACIONAL DO PROGRAMA BOLSA FAMÍLIA (PBF) 2026 - GESTÃO DE BENEFÍCIOS															
23/12/2025															
Ação	Respons.	Folha PBF Jan/26	Folha PBF Fev/26	Folha PBF Mar/26	Folha PBF Abr/26	Folha PBF Mai/26	Folha PBF Jun/26	Folha PBF Jul/26	Folha PBF Ago/26	Folha PBF Set/26	Folha PBF Out/26	Folha PBF Nov/26	Folha PBF Dez/26	Observação	
1	Retirada de pendência de impedimento de habilitação ao PBF, desde que os cadastros tenham sido regularizados até a data-limite indicada abaixo (subitem 1.1)	MDS + CAIXA	11/12/25	08/01/26	12/02/26	12/03/26	09/04/26	07/05/26	11/06/26	09/07/26	06/08/26	10/09/26	08/10/26	12/11/26	As situações de impedimento de habilitação ao PBF estão previstas na Portaria MDS nº 897/2023, art. 10. Explicações adicionais na nota "A" (mais abaixo).
1.1	Data-limite para regularização cadastral	Município	06/11/24	11/12/25	08/01/26	12/02/26	12/03/26	09/04/26	07/05/26	11/06/26	09/07/26	06/08/26	10/09/26	08/10/26	
2	Data-limite para cadastramento e alterações cadastrais no CadÚnico para reperfecir: - no processo de habilitação ao PBF (exceto os impedidos mencionados no item 1) - na repercussão na folha do PBF	Município	11/12/25	08/01/26	12/02/26	12/03/26	09/04/26	07/05/26	11/06/26	09/07/26	06/08/26	10/09/26	08/10/26	12/11/26	Explicações adicionais na nota "C" (mais abaixo).
3	Extração da base do CadÚnico para o reflexo cadastral no Sibec (sistema indisponível no fim de semana)	CAIXA	12/12/25	09/01/26	13/02/26	13/03/26	10/04/26	08/05/26	12/06/26	10/07/26	07/08/26	11/09/26	09/10/26	13/11/26	Explicações adicionais na nota "D" (mais abaixo).
4	Período de processamento do módulo de manutenção do Sibec para acessar o reflexo cadastral	CAIXA	12/12/25 15/12/25	09/01/26 12/01/26	13/02/26 16/02/26	13/03/26 16/03/26	10/04/26 13/04/26	08/05/26 11/05/26	12/06/26 15/06/26	10/07/26 13/07/26	07/08/26 10/08/26	11/09/26 14/09/26	09/10/26 12/10/26	13/11/26 16/11/26	Explicações adicionais na nota "H" (mais abaixo).
7	Data-limite para solicitar ações de administração de benefícios (manutenção) no módulo Administração Off-line do SigPBF, desde que o seus cadastros tenham sido regularizados até o prazo indicado mais abaixo (subitem 8.1)	Município	29/12/25	27/01/26	03/03/26	31/03/26	28/04/26	02/06/26	30/06/26	28/07/26	01/09/26	29/09/26	03/11/26	24/11/26	Explicações adicionais nas notas "C", "D", "E", "F" e "G" (mais abaixo).
8	Data-limite, desde que o seus cadastros tenham sido regularizados até o prazo indicado abaixo (subitem 8.1), para: - retirar pendência aplicada em famílias com o benefício bloqueado ou cancelado no Sibec - realizar ações de administração de benefícios (manutenção) no Sibec	Município / MDS	30/12/25	28/01/26	04/03/26	01/04/26	29/04/26	03/06/26	01/07/26	29/07/26	02/09/26	30/09/26	04/11/26	25/11/26	
8.1	Data-limite para regularização cadastral	Município	11/12/25	08/01/26	12/02/26	12/03/26	09/04/26	07/05/26	11/06/26	09/07/26	06/08/26	10/09/26	08/10/26	12/11/26	
9	Período de suspensão do módulo de manutenção do Sibec para geração da folha de pagamento do PBF	CAIXA	01/01/26 05/01/26	29/01/26 02/02/26	05/03/26 09/03/26	02/04/26 06/04/26	30/04/26 04/05/26	08/06/26	02/07/26 06/07/26	30/07/26 03/08/26	03/09/26 07/09/26	01/10/26 05/10/26	05/11/26 09/11/26	28/11/26 30/11/26	Explicações adicionais na nota "H" (mais abaixo).
10	Processamento da folha de pagamento do PBF	CAIXA	03/01/26 05/01/26	31/01/26 02/02/26	07/03/26 09/03/26	04/04/26 06/04/26	02/05/26 04/05/26	08/06/26 08/06/26	04/07/26 06/07/26	01/08/26 03/08/26	05/09/26 07/09/26	03/10/26 05/10/26	07/11/26 09/11/26	28/11/26 30/11/26	
11	Exibição da mensagem de extrato atualizada no app Bolsa Família e no Sibec	MDS + CAIXA	06/01/26	03/02/26	10/03/26	07/04/26	05/05/26	09/06/26	07/07/26	04/08/26	09/09/26	06/10/26	10/11/26	01/12/26	Data aproximada (a disponibilização pode ocorrer alguns dias antes ou depois).
12	Calendário de pagamento do PBF	MDS + CAIXA	19/01/26 30/01/26	12/02/26 27/02/26	18/03/26 31/03/26	16/04/26 30/04/26	18/05/26 29/05/26	17/06/26 30/06/26	20/07/26 31/07/26	18/08/26 31/08/26	17/09/26 30/09/26	19/10/26 30/10/26	16/11/26 30/11/26	10/12/26 23/12/26	Jan - Nov: últimos 10 dias úteis do mês Dez: últimos 10 dias úteis até 23/12
13	Período de validade de 120 dias (folha de Jan/24) e de 180 dias (a partir da folha de fev/24) das parcelas do benefício do PBF e dos pactos	MDS + CAIXA	19/01/26 28/07/26	12/02/26 25/08/26	18/03/26 28/09/26	16/04/26 26/10/26	18/05/26 24/11/26	17/06/26 28/12/26	20/07/26 26/01/27	18/08/26 26/02/27	17/09/26 29/03/27	19/10/26 27/04/27	16/11/26 28/05/27	10/12/26 21/06/27	Previsão normativa na Portaria MDS nº 954/2023, art. 14, §§ 2º e 3º, c/c art. 29 (folha de jan/24).

## Calendário de Pagamentos Janeiro



### PAGAMENTOS DO MÊS DE JANEIRO

### COMEÇAM NA SEGUNDA-FEIRA (19.01)

# BOLSA FAMÍLIA

## CALENDÁRIO DE PAGAMENTOS

FINAL DO NIS	DATA	FINAL DO NIS	DATA
1	19.01	6	26.01
2	20.01	7	27.01
3	21.01	8	28.01
4	22.01	9	29.01
5	23.01	0	30.01



MINISTÉRIO DO DESENVOLVIMENTO E ASSISTÊNCIA SOCIAL, FAMÍLIA E COMBATE À FOME

GOVERNO DO BRASIL  
DO LADO DO POVO BRASILEIRO



## Canais de atendimento do MDS

O Ministério do Desenvolvimento e Assistência Social, Família e Combate à Fome possui um chat voltado ao atendimento exclusivo aos técnicos e gestores municipais. O atendimento é feito on-line, em tempo real, e o horário de atendimento é de segunda a sexta-feira, de 7h às 19h. O link para acesso é <https://falemds.centralit.com.br/atendimento/chatmds/index.html>.



Formulário  
Eletrônico



121



Chat



Registro de  
Manifestação



Telegram

## Comunicados Via Ofício



### Assuntos sobre Cadastro Único Para Programas Sociais do Governo Federal Secretaria de Avaliação, Gestão da Informação e Cadastro Único

Sr. Rafael Guerreiro Osorio

Ministério do Desenvolvimento e Assistência Social, Família e Combate à Fome  
Esplanada dos Ministérios, Bloco "A", 3º andar  
CEP 70054-906 – Brasília – DF

### Assuntos relacionados ao Programa Bolsa Família Secretaria Nacional de Renda de Cidadania

Sr(a). Eliane Aquino Custodio

Ministério do Desenvolvimento e Assistência Social, Família e Combate à Fome  
Esplanada dos Ministérios, Bloco "A", 5º andar, sala 531  
CEP 70054-906 – Brasília – DF



## Perdeu algum Informe?

Confira as edições  
anteriores

Caso não queira mais receber este boletim, envie resposta a esta mensagem com o assunto "EXCLUIR".  
Para receber o boletim, envie mensagem para [informebolsaecadastro@mds.gov.br](mailto:informebolsaecadastro@mds.gov.br) com o assunto "INCLUIR MDS  
INFORMA".

### Central de Relacionamento



121



[www.mds.gov.br](http://www.mds.gov.br)

MINISTÉRIO DO  
DESENVOLVIMENTO  
E ASSISTÊNCIA SOCIAL,  
FAMÍLIA E COMBATE À FOME

GOVERNO FEDERAL  
**BRASIL**  
UNIÃO E RECONSTRUÇÃO