

Informe BOLSA FAMÍLIA

MINISTÉRIO DO DESENVOLVIMENTO E ASSISTÊNCIA SOCIAL, FAMÍLIA E COMBATE À FOME



Informe nº 096 • 12 de novembro 2025



O Ministério do Desenvolvimento Social (MDS) realiza o pagamento dos benefícios do Bolsa Família do mês de outubro de 2025

No mês de outubro, o Programa Bolsa Família realiza o pagamento de benefícios para cerca de 18,91 milhões de famílias no Brasil.

O Ministério do Desenvolvimento e Assistência Social, Família e Combate à Fome (MDS) por meio da Secretaria Nacional de Renda de Cidadania (Senarc), iniciou no dia **20** de outubro o pagamento dos benefícios do Bolsa Família. A disponibilização das parcelas seguiu até o dia **31**, segundo o calendário de pagamentos. As datas são estabelecidas sempre de acordo com o final de Número de Identificação Social (NIS) do Responsável Familiar.

Em análise do total de famílias atendidas pelo Bolsa Família, a Senarc identificou que **84,04% das famílias têm a mulher como responsável familiar**.

Em outubro, a transferência de renda do Programa levou proteção social para mais de **49,4 milhões de pessoas**, sendo que **58,5% deste público são meninas ou mulheres**.

Veja a figura abaixo e confira os **grandes números do PBF** no mês de outubro:

Veja a figura abaixo e confira os **grandes números do PBF** no mês de outubro:

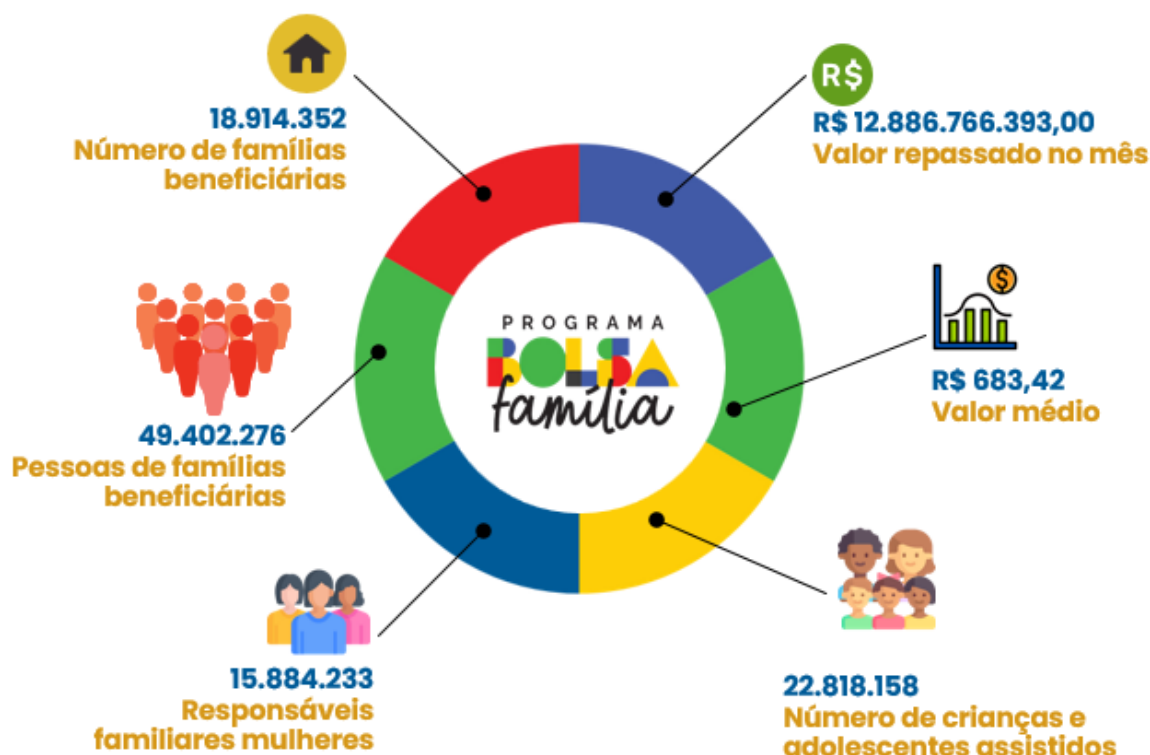

Panorama da folha de pagamentos de outubro/2025

Acompanhando as ações de manutenção realizadas sobre os benefícios do programa, das **18,91 milhões de famílias beneficiárias**, 7,82% (**1.480.339**) estavam com **interrupção temporária (bloqueio, suspensão e cancelamento)** de benefícios em outubro.

- **Do total, cerca de 1.116.688 famílias beneficiárias tiveram seus pagamentos bloqueados**, resultado principal da Revisão Cadastral, conforme estabelecido pela Ação de Qualificação Cadastral de 2025, regulamentada pela [Instrução Normativa Conjunta nº 1 SAGICAD/SENARC/SNAS/MDS, de 26 de fevereiro de 2025](#). Mensagens de extrato/aplicativo foram enviadas para notificar as motivações das ações de bloqueio.
- **Em relação às suspensões, cerca de 58 mil famílias estavam com benefícios nessa situação**, decorrente da repercussão por não cumprimento reiterado de condicionalidades de educação e saúde, com notificações enviadas também via mensagens de extrato/aplicativo.

Além das interrupções temporárias, 305 mil famílias beneficiárias tiveram seus pagamentos cancelados, principalmente por não atenderem à convocação para regularização cadastral, no âmbito dos processos de Revisão Cadastral e de Averiguação Cadastral, e o primeiro mês do cancelamento do benefício pelo motivo de **Fim de Regra de Proteção**.

Em outubro, também houve concessão de benefícios **para 36 mil novas famílias**. As atividades mensais para ingresso de famílias no PBF levam em consideração a atualidade e consistência dos dados cadastrais de famílias ainda não beneficiárias, o percentual de cobertura do PBF no município e a disponibilidade orçamentária e financeira do Programa.

Famílias Beneficiárias do PBF nos Estados e no DF

Clique na sigla para acessar o relatório com o número de famílias beneficiadas em outubro de 2025 nos municípios de cada estado:

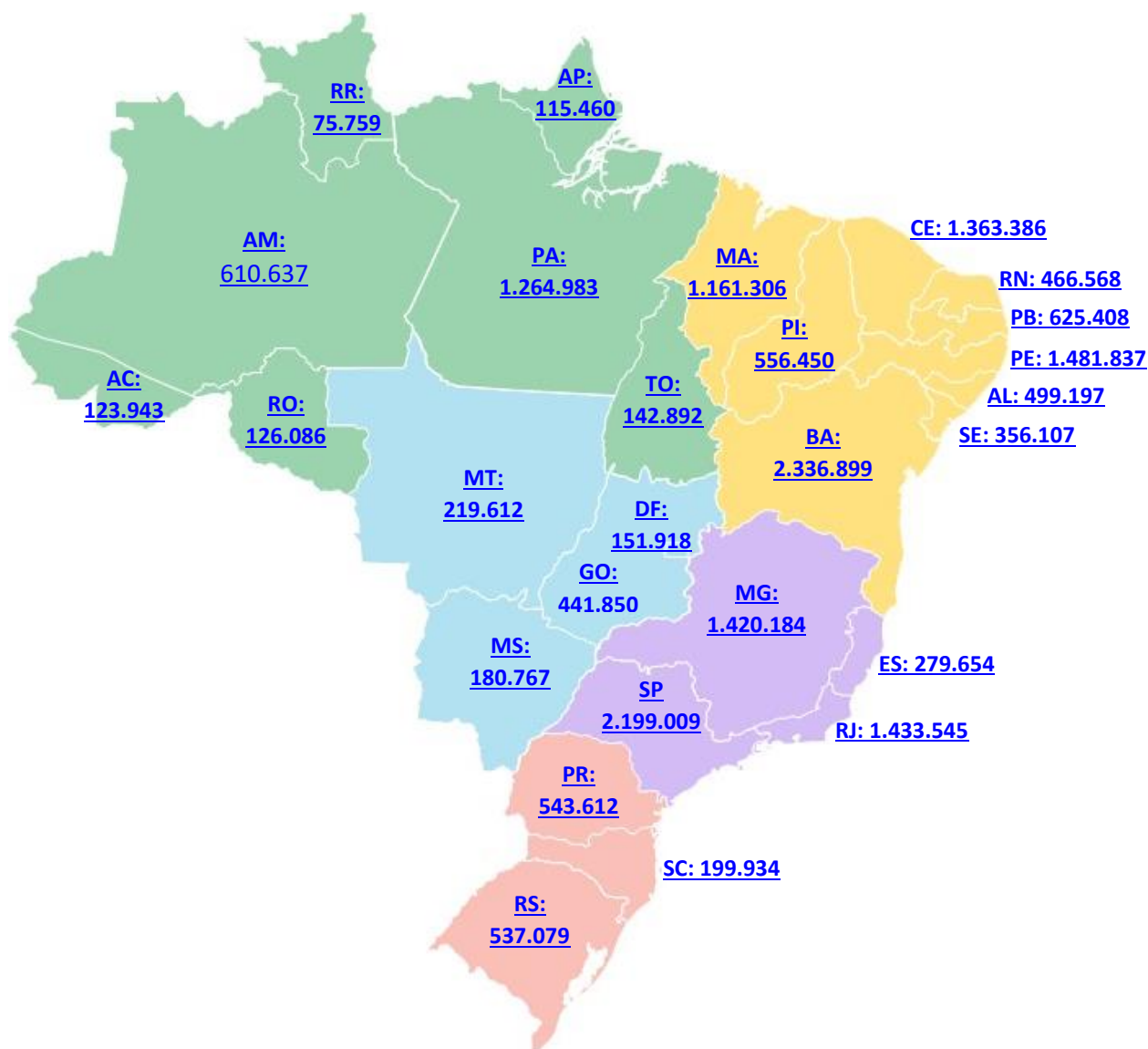

Em outubro, destacou-se o impacto do processo de **Qualificação Cadastral 2025**, que levou a bloqueios e cancelamentos de benefícios. Por isso, fique atento às principais informações deste processo.

- **Ação de Qualificação Cadastral 2025:** Iniciada em fevereiro, visa atualizar dados de **6,3 milhões** de famílias (cerca de **4 milhões beneficiárias do PBF**). Desde julho, o não atendimento à convocação resulta em desligamentos após 5 meses de convocação da família, sendo 3 meses de convocação e 2 meses de convocação com bloqueio.
- **Processos de Qualificação:** Envolvem Averiguação Cadastral (verificação de inconsistências) e Revisão Cadastral (atualização obrigatória a cada 2 anos).

- **Fim da Regra de Proteção:** Envolve famílias que tiveram aumento da renda mensal acima do valor estipulado para entrada no Programa, hoje de R\$ 218,00, **até o teto de R\$ 706,00 por pessoa** e permaneceram pelo prazo máximo de 2 meses.
- **Repercussões e ação local:** Taxa de regularização cadastral está abaixo do esperado. Por isso, os municípios devem intensificar ações de mobilização e atendimento do público que precisa atualizar o cadastro. Após a regularização, os municípios podem desbloquear os benefícios ou reverter cancelamentos, desde que estejam dentro do prazo de até 6 meses.

COMUNICAÇÃO COM AS FAMÍLIAS

As família beneficiárias do Programa Bolsa Família são comunicadas oficialmente por meio do **extrato de pagamento**, disponível nos canais de atendimento da Caixa Econômica Federal. Essas mensagens contêm informações importantes sobre o benefício, condicionalidades e demais orientações.

O **arquivo de mensagens** utilizadas nos extratos está disponível no sistema **SIGBPF**, acessível aos gestores municipais e estaduais. Para facilitar o acesso e compreensão, segue o link com o arquivo de mensagens e orientações específicas para gestores e beneficiários:

 [Acesse o arquivo de mensagens e orientações no SIGBPF](#)

SAIBA MAIS!

Para saber mais detalhes sobre os processos que geraram **bloqueio, suspensão e cancelamento, e como foi o atendimento às famílias** nesse mês, clique em [outubro 2025 - Ações da Gestão de Benefícios do Programa Bolsa Família.](#)

Relatórios e Informações de Benefícios Disponíveis no **SIBEC**

As informações das famílias que estão sendo atendidas no seu município podem ser consultadas no **relatório da folha de pagamentos Bolsa Família no [Sistema de Benefícios ao Cidadão \(Sibec\)](#)**. Para acessar esse relatório, siga os passos abaixo:



Relatórios e Informações de Benefícios Disponíveis no **SIGPBF**

Para auxiliar os municípios na gestão do Programa Bolsa Família em seu território e no atendimento às famílias beneficiárias, a Senarc disponibiliza mensalmente informações no **[Sistema de Benefícios ao Cidadão \(Sibec\)](#)** e no **[Sistema de Gestão do Programa Bolsa Família \(SIGPBF\)](#)**.

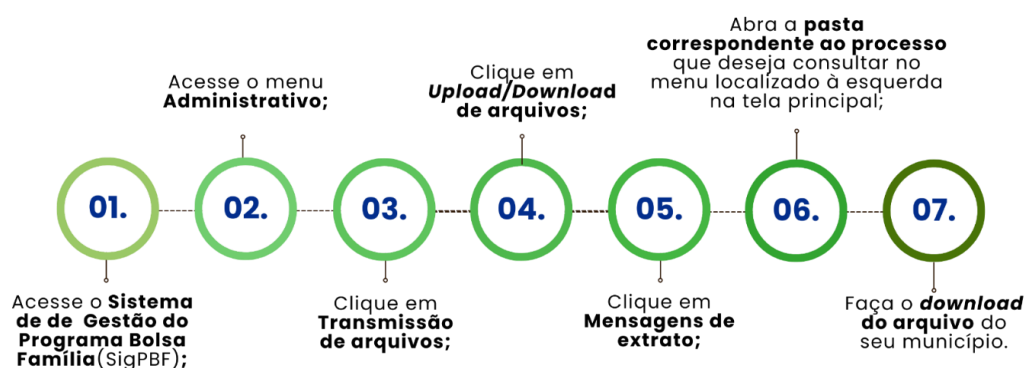

Confira os **relatórios relacionados à gestão de benefícios do PBF deste mês**:

- Relatório de Mensagens do Extrato de Pagamento/Aplicativo - **Ref. outubro/2025**; e
- Relatório de Pendências Cadastrais no PBF - **Ref. setembro/2025**.



FIQUE LIGADO!

Venha participar da “**Live Diálogos Bolsa Família (fique ligado no que está acontecendo)**” realizada pelo MDS para informar as gestões estaduais/municipais e demais trabalhadores da Rede sobre acontecimentos/repercussões no Cadastro Único e no Programa Bolsa Família.

Veja as principais informações e saiba como acessar o [canal oficial do MDS no YouTube](#), o [link da Live](#) deste mês e a [apresentação em Power Point](#) do Departamento de Benefícios da Senarc!

QUANDO?

Todo mês na
**véspera do
primeiro dia da
folha de
pagamento.**



A QUE HORAS?

A partir das **10h**
com duração
aproximada de
1h30.



As perguntas feitas durante as **LIVES Diálogos Bolsa Família**” que não forem respondidas ao vivo devido à limitação de tempo, serão respondidas, posteriormente, por e-mail, pela equipe de Atendimento da Senarc.

Por isso, quando fizer uma pergunta durante as *lives*, **esteja atento ao preenchimento correto do seu endereço de e-mail**, para que possamos respondê-lo adequadamente.



DATAS IMPORTANTES DA GESTÃO DE BENEFÍCIOS

FOLHA DE PAGAMENTOS OUTUBRO/2025

DATAS	AÇÕES
09 de outubro	Data-limite para atualização e inclusão de informações do Cadastro Único para reflexo nos benefícios do Bolsa Família de novembro/25.
28 de outubro	Data-limite para solicitar ações de administração de benefícios no módulo Administração Off-line/SigPBF , com reflexo na folha de pagamento de novembro /25.
29 de outubro	Data-limite para realizar ações de administração de benefícios de benefícios no Sibec , com reflexo na folha de pagamento do PBF de novembro/25.
04 de novembro	Disponibilidade do relatório da Folha de Pagamento do PBF do mês de novembro/25 no Sibec.



Calendário de indisponibilidade do Sistema

OUTUBRO/2025

DATAS	AÇÕES
10 a 14 de outubro	Período de suspensão do módulo de manutenção do Sibec para processar o reflexo cadastral (folha de novembro /25).
02 a 04 de novembro	Período de suspensão do módulo de manutenção do Sibec para geração da folha de pagamento do PBF para o mês de novembro/25.
02 a 04 de novembro	Geração da Folha de Pagamento do PBF do mês de novembro/25.

CAPACITAÇÃO SIBEC 2025

Desde maio de 2025, aproximadamente **8 mil** trabalhadores em todo o país já foram capacitados, marcando um avanço significativo na qualificação profissional. A meta estabelecida é alcançar cerca de **15 mil trabalhadores** capacitados ainda ao longo deste ano, refletindo o compromisso contínuo com o desenvolvimento de habilidades e a melhoria dos serviços prestados.

CAPACITAÇÕES SIBEC REALIZADAS ATÉ SETEMBRO 2025			
ESTADO	QUANTIDADE DE TURMAS	ESTADO	QUANTIDADE DE TURMAS
AC	06	PA	09
AL	08	PB	10
AM	05	PE	16
AP	04	PI	14
BA	23	PR	16
CE	12	RJ	24
DF	06	RN	07
ES	10	RO	09
GO	11	RS	31
MA	12	SC	06
MG	12	SE	08
MS	07	SP	38
MT	05	TO	08
RR	03		
Total de 319 turmas			

Para obter mais informações sobre a **Capacitação do Sistema de Benefícios ao Cidadão (Sibec)**, o **Gestor Municipal** deve entrar em contato diretamente com as **Coordenações Estaduais** do **Programa Bolsa Família**. Essas coordenações estão disponíveis para esclarecer dúvidas, fornecer orientações específicas e apoiar na organização e participação nas atividades de capacitação, garantindo o alinhamento com as diretrizes do programa.

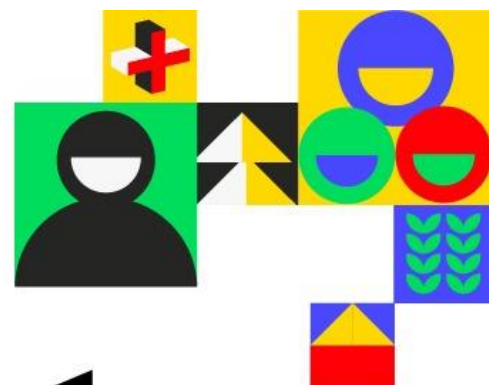
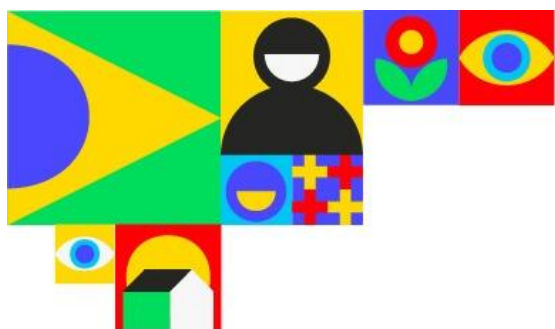

BOLSA FAMÍLIA

CALENDÁRIO DE PAGAMENTOS

PAGAMENTOS DO MÊS DE OUTUBRO



COMEÇAM NA SEGUNDA-FEIRA (20.10)



FINAL DO NIS ▼ DATA ▼

1	20.10
2	21.10
3	22.10
4	23.10
5	24.10

FINAL DO NIS ▼ DATA ▼

6	27.10
7	28.10
8	29.10
9	30.10
0	31.10

MINISTÉRIO DO
DESENVOLVIMENTO
E ASSISTÊNCIA SOCIAL,
FAMÍLIA E COMBATE À FOME

GOVERNO DO
BRASIL
DO LADO DO POVO BRASILEIRO





Canais de atendimento do MDS

O Ministério do Desenvolvimento e Assistência Social, Família e Combate à Fome possui um chat voltado ao atendimento exclusivo aos técnicos e gestores municipais. O atendimento é feito on-line, em tempo real, e o horário de atendimento é de segunda a sexta-feira, de 7h às 19h. O link para acesso é <https://falemds.centralit.com.br/atendimento/chatmds/index.html>.



**Formulário
Eletrônico**



121



Chat



**Registro de
Manifestação**



Telegram

Comunicados Via Ofício



Assuntos sobre Cadastro Único Para Programas Sociais do Governo Federal Secretaria de Avaliação, Gestão da Informação e Cadastro Único

Sr. Rafael Guerreiro Osorio

Ministério do Desenvolvimento e Assistência Social, Família e Combate à Fome

Esplanada dos Ministérios, Bloco "A", 3º andar

CEP 70054-906 – Brasília – DF

Assuntos relacionados ao Programa Bolsa Família Secretaria Nacional de Renda de Cidadania

Sr(a). Eliane Aquino Custodio

Ministério do Desenvolvimento e Assistência Social, Família e Combate à Fome

Esplanada dos Ministérios, Bloco "A", 5º andar, sala 531

CEP 70054-906 – Brasília – DF



Perdeu algum Informe?

*Confira as edições
anteriores*

Caso não queira mais receber este boletim, envie resposta a esta mensagem com o assunto "EXCLUIR".
Para receber o boletim, envie mensagem para informebolsaecdastro@mds.gov.br com o assunto "INCLUIR MDS
INFORMA".

Central de Relacionamento



121



www.mds.gov.br

MINISTÉRIO DO
DESENVOLVIMENTO
E ASSISTÊNCIA SOCIAL,
FAMÍLIA E COMBATE À FOME

GOVERNO FEDERAL
BRASIL
UNIÃO E RECONSTRUÇÃO