

Informe BOLSA FAMÍLIA

MINISTÉRIO DO DESENVOLVIMENTO E ASSISTÊNCIA SOCIAL, FAMÍLIA E COMBATE À FOME



Informe nº 095 • 11 de novembro de 2025



O Ministério do Desenvolvimento Social (MDS) realiza o pagamento dos benefícios do Bolsa Família do mês de setembro de 2025

No mês de setembro, o Programa Bolsa Família realiza o pagamento de benefícios para cerca de 19,07 milhões de famílias no Brasil.

O Ministério do Desenvolvimento e Assistência Social, Família e Combate à Fome (MDS), por meio da Secretaria Nacional de Renda de Cidadania (Senarc), iniciou no dia **17** de agosto o pagamento dos benefícios do Bolsa Família. A disponibilização das parcelas seguiu até o dia 30, segundo o calendário de pagamentos, que é sempre definido de acordo com o final do Número de Identificação Social (NIS) do Responsável Familiar.

Aproximadamente 19,07 milhões de famílias receberam o benefício, incluindo 98 mil novas famílias que entraram no Programa na folha de setembro.

Em análise do total de famílias atendidas pelo Bolsa Família, a Senarc identificou que, **83,9% das famílias têm a mulher como responsável familiar**. Em setembro, a transferência de renda do Programa levou proteção social para mais de **49,75 milhões de pessoas**, sendo que **58,5% deste público são meninas ou mulheres**.

Veja a figura abaixo e confira os **grandes números do PBF** no mês de setembro:

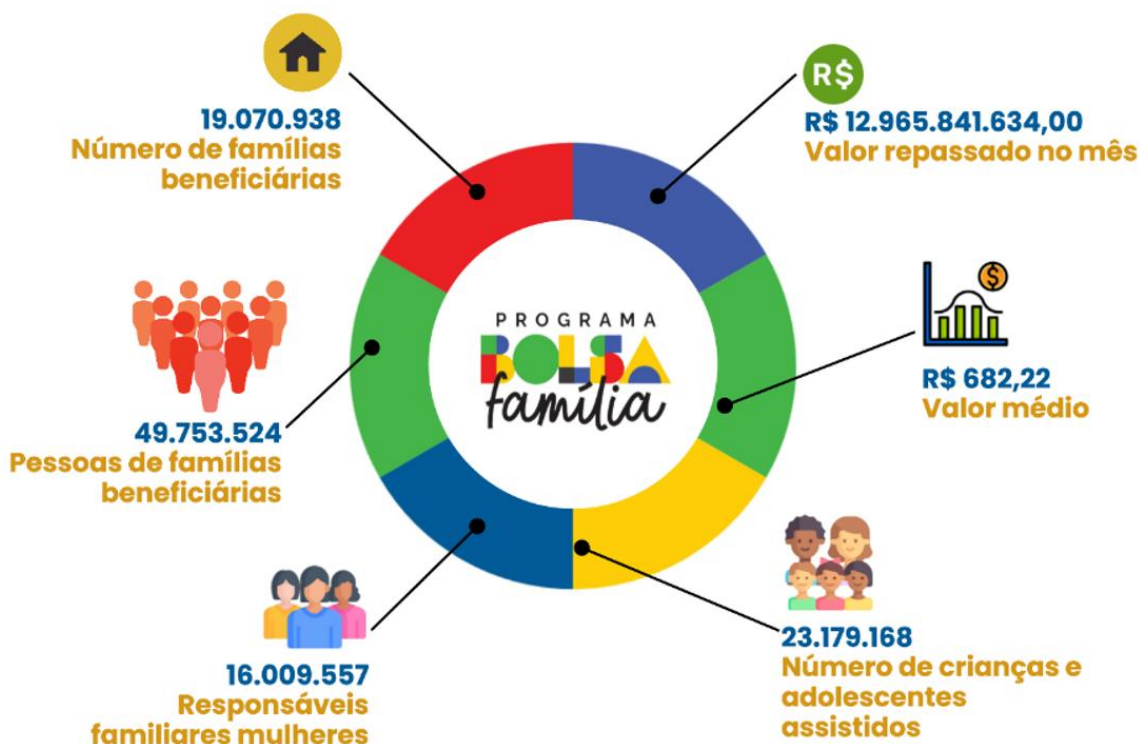

Panorama da folha de pagamentos de setembro/2025

No que diz respeito às ações de manutenção realizadas sobre os benefícios do programa, das **19,07 milhões de famílias beneficiárias**, 4,68% (**892.000**) estavam com **interrupção temporária (bloqueio, suspensão e cancelamento)** de benefícios.

- **Do total, cerca de 482 mil famílias beneficiárias tiveram seus pagamentos bloqueados**, resultado principal da Revisão Cadastral, conforme estabelecido pela Ação de Qualificação Cadastral de 2025, regulamentada pela [Instrução Normativa Conjunta nº 1 SAGICAD/SENARC/SNAS/MDS, de 26 de fevereiro de 2025](#). Mensagens de extrato/aplicativo foram enviadas para notificar as motivações das ações de bloqueio.
- **Em relação às suspensões, cerca de 65 mil famílias estavam com benefícios nessa situação**, decorrente da repercussão por não cumprimento reiterado de condicionalidades de educação e saúde, com notificações enviadas também via mensagens de extrato/aplicativo.

Além das interrupções temporárias, 344 mil famílias beneficiárias tiveram seus pagamentos cancelados, principalmente por não atenderem à convocação para regularização cadastral, no âmbito dos processos de Revisão Cadastral e de Averiguação Cadastral, e no primeiro mês do cancelamento do benefício pelo motivo de fim da Regra de Proteção.

Em setembro também houve concessão de benefícios **para 98 mil novas famílias**. As atividades mensais para ingresso de famílias no PBF levam em consideração a atualidade e consistência dos dados cadastrais de famílias ainda não beneficiárias, o percentual de cobertura do PBF no município e a disponibilidade orçamentária e financeira do Programa.

CANCELAMENTO REGRA DE PROTEÇÃO PÚBLICO DE 2 MESES

Em setembro, foi realizado o primeiro cancelamento de benefícios ao término da **Regra de Proteção**, com destaque para o período de **2 meses**. O cancelamento ocorreu após o encerramento desse prazo.

As famílias que tiveram seus benefícios cancelados podem buscar orientação junto à gestão municipal, caso tenham dúvidas.

Famílias Beneficiárias do PBF nos Estados e no DF

Clique na sigla para acessar o relatório com o número de famílias beneficiadas em setembro de 2025 nos municípios de cada estado:

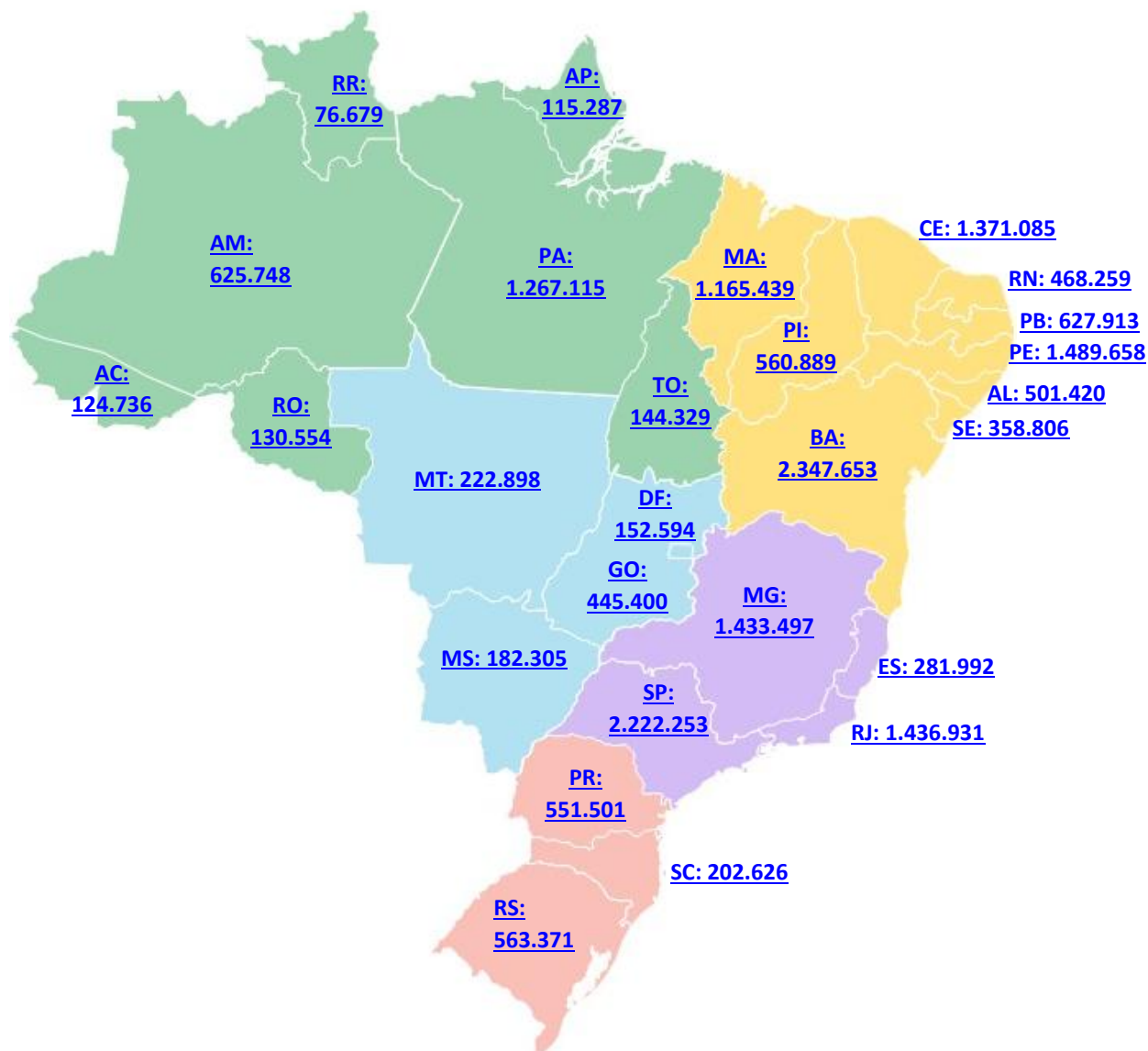

Em setembro, destaca-se o impacto do processo de **Qualificação Cadastral 2025**, que resultou em bloqueios e cancelamentos de benefícios. Por isso, fique atento às principais informações deste processo

- **Ação de Qualificação Cadastral 2025:** Iniciada em fevereiro, visa atualizar dados de **6,3 milhões** de famílias (**4 milhões beneficiárias do PBF**). Desde julho, o não atendimento à convocação resulta em desligamentos após 5 meses de convocação da família, sendo 3 meses de convocação e 2 meses de convocação com bloqueio.

- **Processos de Qualificação:** Envolvem Averiguação Cadastral (verificação de inconsistências) e Revisão Cadastral (atualização obrigatória a cada 2 anos).
- **Fim da Regra de Proteção –** Envolve famílias que tiveram aumento da renda mensal acima do valor estipulado para entrada no Programa, hoje de R\$ 218,00, **até o teto R\$ 706,00 por pessoa** e que permaneceram pelo prazo máximo de 2 meses.
- **Repercussões e ação local:** Taxa de regularização cadastral está abaixo do esperado, por isso, os municípios devem realizar ações de mobilização e atendimento do público que precisa atualizar o cadastro. Após a regularização cadastral, os municípios podem desbloquear os benefícios após a regularização, ou reverter cancelamentos em até 6 meses.

COMUNICAÇÃO COM AS FAMÍLIAS

As famílias beneficiárias do Programa Bolsa Família são comunicadas oficialmente por meio do **extrato de pagamento**, disponível nos canais de atendimento da Caixa Econômica Federal. Essas mensagens contêm informações importantes sobre o benefício, condicionalidades e demais orientações.

O **arquivo de mensagens** utilizadas nos extratos está disponível no sistema **SIGBPF**, acessível aos gestores municipais e estaduais. Para facilitar o acesso e compreensão, segue o link com o arquivo de mensagens e orientações específicas para gestores e beneficiários:

 [Acesse o arquivo de mensagens e orientações no SIGBPF](#)

SAIBA MAIS!

Para saber mais detalhes sobre os processos que geraram **bloqueio, suspensão e cancelamento e como foi o atendimento às famílias** no mês de setembro clique em [setembro 2025 - Ações da Gestão de Benefícios do Programa Bolsa Família](#).

Relatórios e Informações de Benefícios Disponíveis no **SIBEC**

As informações das famílias que estão sendo atendidas no seu município podem ser consultadas no **relatório da folha de pagamentos Bolsa Família** no [Sistema de Benefícios ao Cidadão \(Sibec\)](#). Para acessar esse relatório, siga os passos abaixo:



Relatórios e Informações de Benefícios Disponíveis no **SIGPBF**

Para auxiliar os municípios na gestão do Programa Bolsa Família em seu território e no atendimento às famílias beneficiárias, a Senarc disponibiliza mensalmente informações no [Sistema de Benefícios ao Cidadão \(Sibec\)](#) e no [Sistema de Gestão do Programa Bolsa Família \(SIGPBF\)](#).

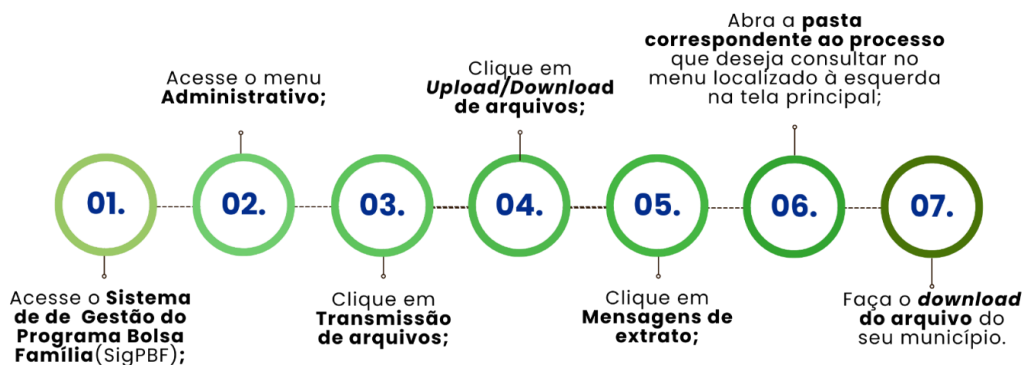

Confira os **relatórios relacionados à gestão de benefícios do PBF deste mês**:

- Relatório de Mensagens do Extrato de Pagamento/Aplicativo - **Ref. outubro/2025**; e
- Relatório de Pendências Cadastrais no PBF - **Ref. setembro/2025**.



FIQUE LIGADO!

Venha participar da “**Live ‘Diálogos Bolsa Família’ (Fique ligado no que está acontecendo)**” realizada pelo MDS para informar as gestões estaduais/municipais e demais trabalhadores da Rede sobre acontecimentos/repercussões no Cadastro Único e no Programa Bolsa Família.

Veja as principais informações e saiba como acessar o [canal oficial do MDS no YouTube](#), o [link da Live](#) do mês de setembro e a [apresentação em PowerPoint](#) do Departamento de Benefícios da Senarc!

QUANDO?

Todo mês na
**véspera do
primeiro dia da
folha de
pagamento.**



A QUE HORAS?

A partir das **10h**
com duração
aproximada de
1h30.



As perguntas feitas durante as **LIVES Diálogos Bolsa Família**” que não forem respondidas ao vivo devido à limitação de tempo, serão respondidas, posteriormente, por e-mail, pela equipe de Atendimento da Senarc.

Por isso, quando fizer uma pergunta durante as *lives*, **esteja atento ao preenchimento correto do seu endereço de e-mail**, para que possamos respondê-lo adequadamente.

ATUALIZAÇÃO DO CALENDÁRIO OPERACIONAL DO PBF E DO PAGB

Informamos que os **calendários operacionais do Programa Bolsa Família (PBF) e do Programa Auxílio Gás dos Brasileiros (PAGB)** foram recentemente atualizados pelo Ministério do Desenvolvimento e Assistência Social, Família e Combate à Fome (MDS).

Esses documentos são fundamentais para o planejamento e execução das ações mensais dos programas, contendo prazos, etapas e responsabilidades.

 Para baixar os calendários atualizados, siga os passos abaixo:

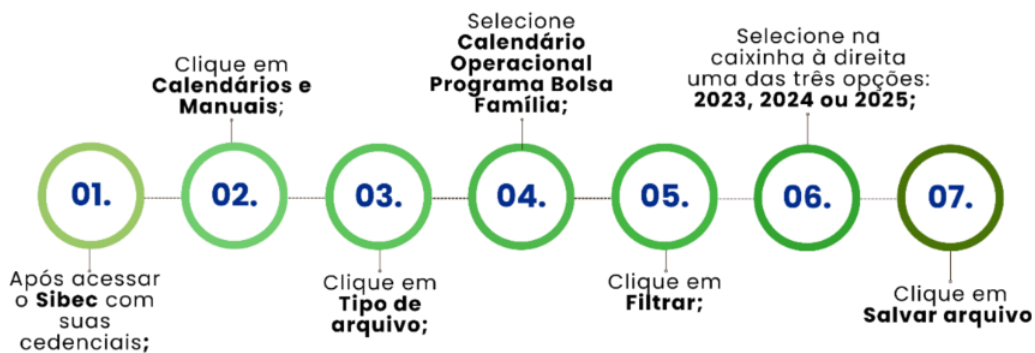

Anote na Agenda

DATAS IMPORTANTES DA GESTÃO DE BENEFÍCIOS
FOLHA DE PAGAMENTOS SETEMBRO/2025

DATAS	AÇÕES
11 de setembro	Data-limite para atualização e inclusão de informações do Cadastro Único para reflexo nos benefícios do Bolsa Família de outubro/25.
30 de setembro	Data-limite para solicitar ações de administração de benefícios no módulo Administração Off-line/SigPBF , com reflexo na folha de pagamento de outubro/25.
01 de outubro	Data-limite para realizar ações de administração de benefícios de benefícios no Sibec , com reflexo na folha de pagamento do PBF
06 de outubro	Disponibilidade do relatório da Folha de Pagamento do PBF do mês de outubro/25 no Sibec

Calendário de indisponibilidade do Sistema

SETEMBRO/2025

DATAS	AÇÕES
12 a 16 de setembro	Período de suspensão do módulo de manutenção do Sibec para processar o reflexo cadastral (folha de outubro/25)
02 a 06 de outubro	Período de suspensão do módulo de manutenção do Sibec para geração da folha de pagamento do PBF para o mês de outubro/25
04 a 06 de outubro	Geração da Folha de Pagamento do PBF do mês de outubro/25

CAPACITAÇÃO SIBEC 2025

Desde maio de 2025, aproximadamente **7 mil** trabalhadores em todo o país já foram capacitados, marcando um avanço significativo na qualificação profissional. A meta estabelecida é alcançar cerca de **15 mil trabalhadores** capacitados ainda ao longo deste ano, refletindo o compromisso contínuo com o desenvolvimento de habilidades e a melhoria dos serviços prestados.

CAPACITAÇÕES SIBEC 2025			
ESTADO	QUANTIDADE DE TURMAS	ESTADO	QUANTIDADE DE TURMAS
AC	06	PA	6
AL	08	PB	10
AM	05	PE	16
AP	04	PI	11
BA	14	PR	12
CE	12	RJ	20
DF	06	RN	7
ES	10	RO	6
GO	11	RS	25
MA	10	SC	6
MG	12	SE	8
MS	7	SP	34
MT	5	TO	6
Total de 280 turmas			

Para obter mais informações sobre a **Capacitação do Sistema de Benefícios ao Cidadão (Sibec)**, o **Gestor Municipal** deve entrar em contato diretamente com as **Coordenações Estaduais do Programa Bolsa Família**. Essas coordenações estão disponíveis para esclarecer dúvidas, fornecer orientações específicas e apoiar na organização e participação nas atividades de capacitação, garantindo o alinhamento com as diretrizes do programa.

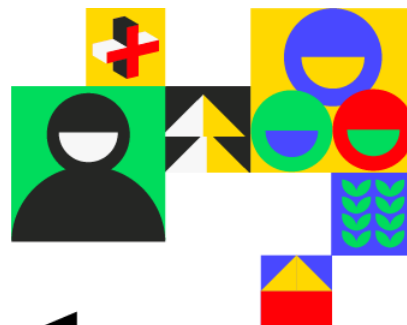
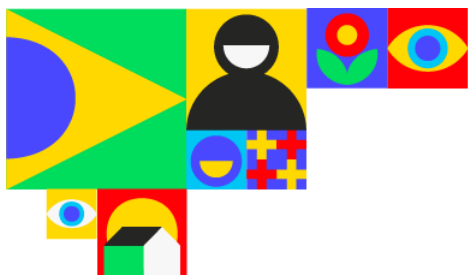

BOLSA FAMÍLIA

CALENDÁRIO DE PAGAMENTOS

PAGAMENTOS DO MÊS DE SETEMBRO

COMEÇAM NA QUARTA-FEIRA (17.09)



FINAL DO NIS ▼ DATA ▼

1	17.09
2	18.09
3	19.09
4	22.09
5	23.09

FINAL DO NIS ▼ DATA ▼

6	24.09
7	25.09
8	26.09
9	29.09
0	30.09



MINISTÉRIO DO
DESENVOLVIMENTO
E ASSISTÊNCIA SOCIAL,
FAMÍLIA E COMBATE À FOME

GOVERNO FEDERAL
BRASIL
UNIÃO E RECONSTRUÇÃO



Canais de atendimento do MDS

O Ministério do Desenvolvimento e Assistência Social, Família e Combate à Fome possui um chat voltado ao atendimento exclusivo aos técnicos e gestores municipais. O atendimento é feito on-line, em tempo real, e o horário de atendimento é de segunda a sexta-feira, de 7h às 19h. O link para acesso é <https://falemds.centralit.com.br/atendimento/chatmds/index.html>.



**Formulário
Eletrônico**



121



Chat



**Registro de
Manifestação**



Telegram

Comunicados Via Ofício



Assuntos sobre Cadastro Único Para Programas Sociais do Governo Federal Secretaria de Avaliação, Gestão da Informação e Cadastro Único

Sr. Rafael Guerreiro Osorio

Ministério do Desenvolvimento e Assistência Social, Família e Combate à Fome

Esplanada dos Ministérios, Bloco "A", 3º andar

CEP 70054-906 – Brasília – DF

Assuntos relacionados ao Programa Bolsa Família Secretaria Nacional de Renda de Cidadania

Sr(a). Eliane Aquino Custodio

Ministério do Desenvolvimento e Assistência Social, Família e Combate à Fome

Esplanada dos Ministérios, Bloco "A", 5º andar, sala 531

CEP 70054-906 – Brasília – DF



Perdeu algum Informe?

*Confira as edições
anteriores*

Caso não queira mais receber este boletim, envie resposta a esta mensagem com o assunto "EXCLUIR".
Para receber o boletim, envie mensagem para informebolsaecadastro@mds.gov.br com o assunto "INCLUIR MDS
INFORMA".

Central de Relacionamento



121



www.mds.gov.br

MINISTÉRIO DO
DESENVOLVIMENTO
E ASSISTÊNCIA SOCIAL,
FAMÍLIA E COMBATE À FOME

GOVERNO FEDERAL
BRASIL
UNIÃO E RECONSTRUÇÃO