

# Informe BOLSA FAMÍLIA

MINISTÉRIO DO DESENVOLVIMENTO E ASSISTÊNCIA SOCIAL, FAMÍLIA E COMBATE À FOME



Informe nº 084 • 17 de junho de 2025



## O Ministério do Desenvolvimento Social (MDS) realiza o pagamento dos benefícios do Bolsa Família do mês de maio de 2025

**No mês de maio, o Programa Bolsa Família realizou o pagamento de benefícios para cerca de 20,4 milhões de famílias no Brasil.**

O Ministério do Desenvolvimento e Assistência Social, Família e Combate à Fome (MDS) por meio da Secretaria Nacional de Renda de Cidadania (Senarc), iniciou no dia 19 de maio o pagamento dos benefícios do Bolsa Família.

A disponibilização das parcelas seguiu até o dia 30, segundo o calendário de pagamentos. As datas são estabelecidas sempre de acordo com o final de Número de Identificação Social (NIS) do Responsável Familiar.

Aproximadamente **20,4 milhões de famílias receberão o benefício**. Veja a figura abaixo e confira os **grandes números do PBF** no mês de maio:

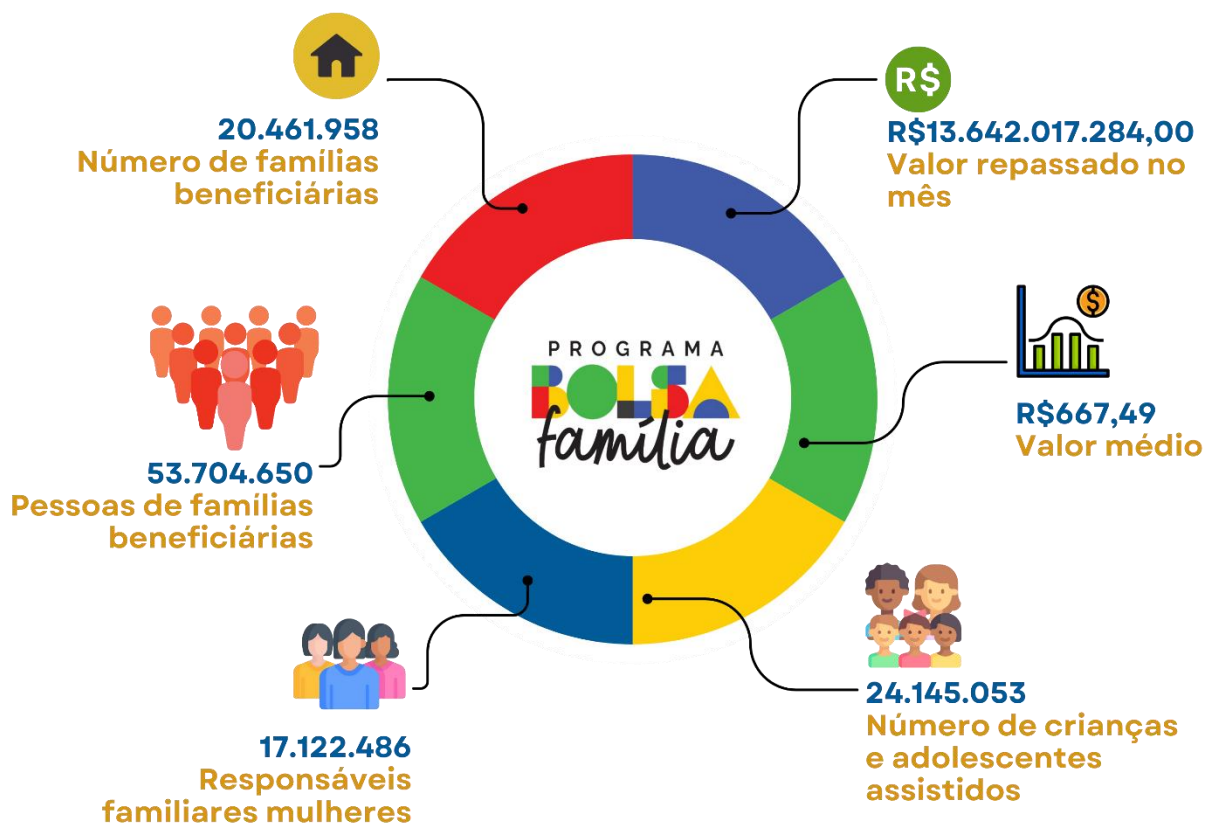

## Panorama da folha de pagamentos de maio/2025

Em análise do total de famílias atendidas pelo Bolsa Família, a Senarc identificou que, **83,7 % das famílias têm uma mulher como responsável familiar**. Em maio, a transferência de renda do Programa levou proteção social para cerca de **53,7 milhões de pessoas**, sendo que **58,3% deste público são meninas ou mulheres**.

### Famílias Beneficiárias do PBF nos Estados e no DF

Clique na sigla para acessar o relatório com o número de famílias beneficiadas em maio de 2025 nos municípios de cada estado:

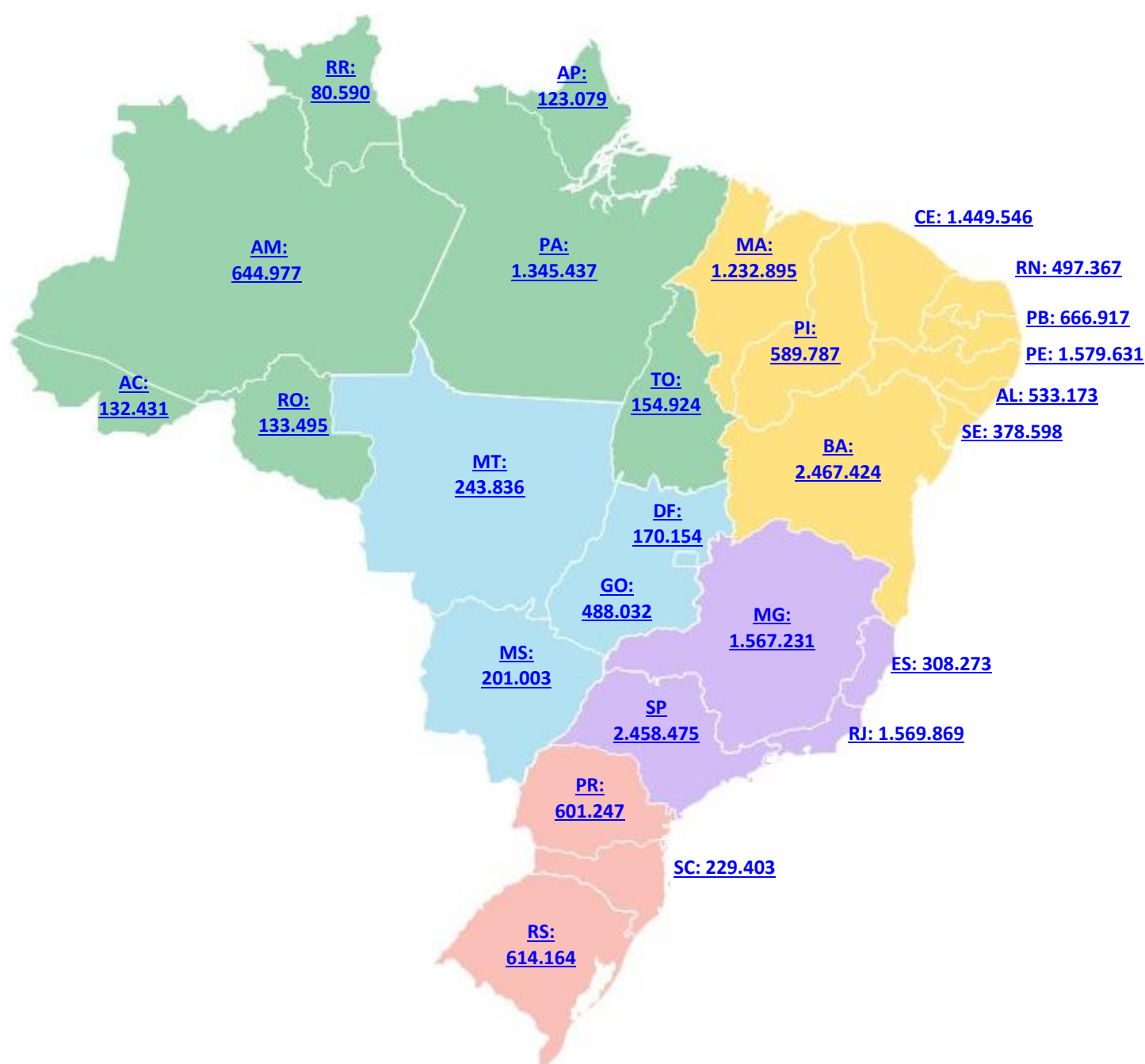

## Relatórios e Informações de benefícios disponíveis no **SIBEC**

As informações das famílias que estão sendo atendidas no seu município podem ser consultadas no **relatório da folha de pagamentos Bolsa Família** no [Sistema de Benefícios ao Cidadão \(Sibec\)](#). Para acessar esse relatório, siga os passos abaixo:



## Relatórios e informações de benefícios disponíveis no **SIGPBF**

Para auxiliar os municípios na gestão do Programa Bolsa Família em seu território e no atendimento às famílias beneficiárias, a Senarc disponibiliza mensalmente informações no [Sistema de Benefícios ao Cidadão \(Sibec\)](#) e no [Sistema de Gestão do Programa Bolsa Família \(SIGPBF\)](#).

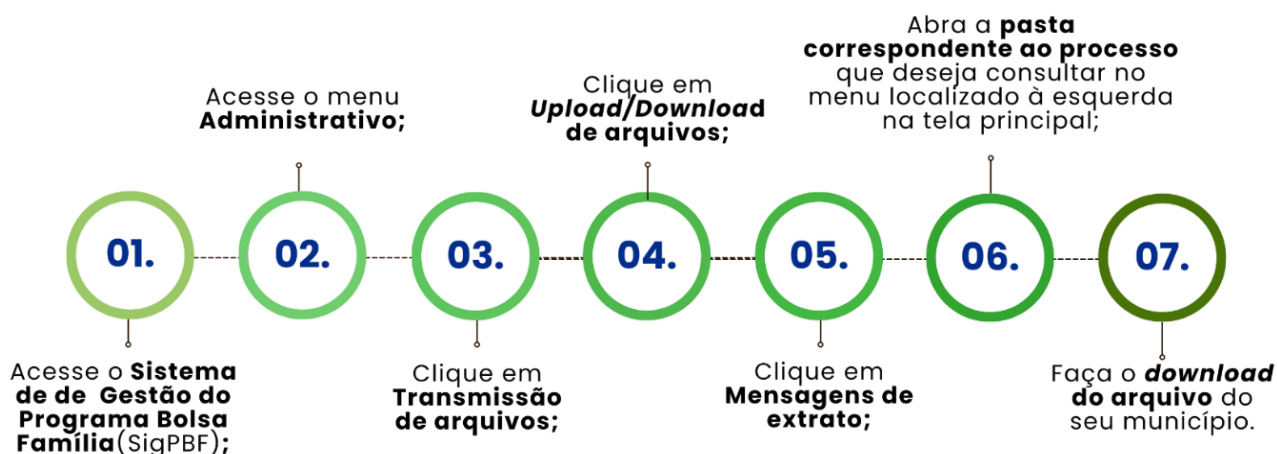

Confira os **relatórios relacionados à gestão de benefícios do PBF** deste mês:

- Relatório de Mensagens do Extrato de Pagamento/Aplicativo - **Ref. Maio/2025**; e
- Relatório de Pendências Cadastrais no PBF - **Ref. Maio/2025**.

## Gestão de Benefícios do Bolsa Família no Território

Em maio de 2025, a Senarc destaca o seguinte processo:

- Atualização das datas do Calendário Operacional PBF – Migração do CadÚnico e reflexos no Bolsa Família.

Saiba mais sobre o conteúdo de destaque a seguir:

### Atualização do Calendário Operacional PBF - Migração

Em 19 de maio, o artigo 1º da [Portaria MDS nº 1.076, de 16 de abril de 2025](#) foi alterado pela Portaria MDS nº 1.086, de 19 de maio de 2025, e dispõe sobre novas informações acerca da suspensão temporária das seguintes operações no Sistema de Benefícios do Cidadão (Sibec) do Programa Bolsa Família e do Programa Auxílio Gás dos Brasileiros:

- Reflexo cadastral dos dados presentes no Cadastro Único;
- Ações de concessão de benefícios;
- Ações de administração de benefícios – suspensão do módulo Manutenção.

Essa mudança na Portaria altera também as datas referentes a essas três operações no Calendário Operacional do Programa Bolsa Família. Por isso, é fundamental que as gestões municipais estejam atentas à data da versão publicada do Calendário e sempre utilizem a mais recente.

#### ATENÇÃO



Após a alteração do artigo 1º da Portaria MDS nº 1.076, em 19 de maio de 2025, algumas **datas do Calendário Operacional do Programa Bolsa Família** foram reajustadas!

Confira as **datas atualizadas** abaixo:

#### REFLEXO CADASTRAL

Período de **suspensão temporária** do Reflexo Cadastral

**DE 14/04/2025  
A 13/06/2025**

#### INCLUSÃO DE FAMÍLIAS NO PBF

Período de **suspensão temporária** para a folha de pagamentos de **julho de 2025**, abrangendo o funcionamento das rotinas operacionais.

**DE 17/04/2025  
A 19/06/2025**

#### ADMINISTRAÇÃO DE BENEFÍCIOS NO SIBEC

Período de **suspensão temporária** do Módulo Manutenção do Sibec.

**O Módulo Consulta funcionará normalmente.**

**- DE 06/05/2025  
A 25/05/2025  
- DE 10/06/2025  
A 20/06/2025**

Durante o período de suspensão do Sibec, a gestão municipal deve fazer a administração da gestão de benefícios por meio do **Módulo de Administração Offline** do [Sistema de Gestão do Programa Bolsa Família \(SIGPBF\)](#).

Para orientar os gestores nesse processo, está disponível o Tutorial – Administração Offline – SIGPBF, que detalha o passo a passo para utilização do módulo, garantindo a continuidade das ações de gestão de benefícios de forma eficiente e segura. Acesse o tutorial completo em:

### [Tutorial – Módulo de Administração Offline – SIGPBF](#)

Para saber mais informações e detalhes sobre a migração do CadÚnico e seus impactos na gestão de benefícios do Programa Bolsa Família clique em [Informe PBF nº78](#) e confira o conteúdo específico sobre tema.



Venha participar da “**Live Diálogos Bolsa Família (Fique ligado no que está acontecendo)**” realizada pelo MDS para informar as gestões estaduais/municipais e demais trabalhadores da Rede sobre acontecimentos/repercussões no Cadastro Único e no Programa Bolsa Família.

Veja as principais informações e saiba como acessar o [canal oficial do MDS no YouTube](#), o link da Live do mês de maio e a apresentação em Power Point do Deben!

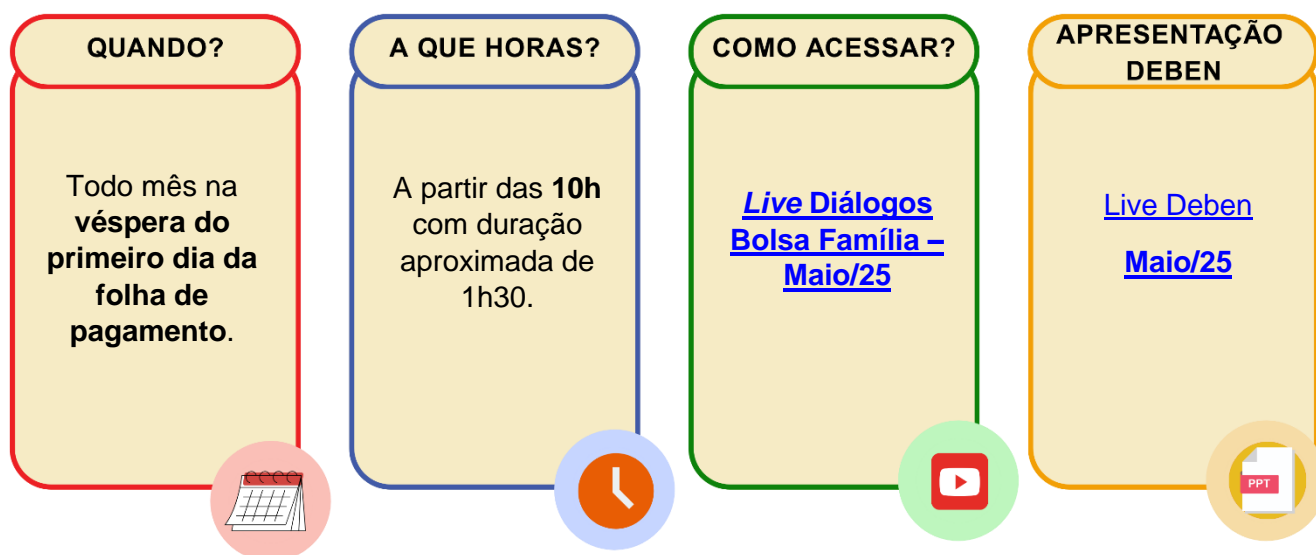

As perguntas feitas durante as **LIVES Diálogos Bolsa Família** que não forem respondidas ao vivo devido à limitação de tempo, serão respondidas, posteriormente, por e-mail, pela equipe de Atendimento da Senarc.

Por isso, quando fizer uma pergunta durante as *lives*, **esteja atento ao preenchimento correto do seu endereço de e-mail**, para que possamos respondê-lo adequadamente.

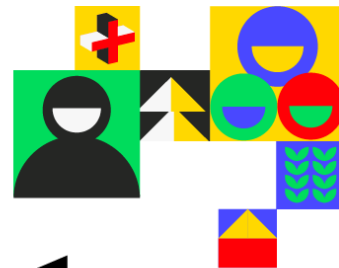
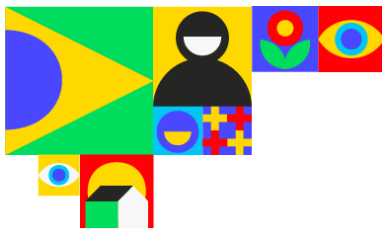

# BOLSA FAMÍLIA

## CALENDÁRIO DE PAGAMENTOS

**PAGAMENTOS DO MÊS DE MAIO COMEÇAM**

**NESTA SEGUNDA-FEIRA (19.05)**



FINAL DO NIS	DATA	FINAL DO NIS	DATA
1	19.05	6	26.05
2	20.05	7	27.05
3	21.05	8	28.05
4	22.04	9	29.05
5	23.05	0	30.05



MINISTÉRIO DO  
DESENVOLVIMENTO  
E ASSISTÊNCIA SOCIAL,  
FAMÍLIA E COMBATE À FOME

GOVERNO FEDERAL  
**BRA**SIL  
UNIÃO E RECONSTRUÇÃO



### Calendário de indisponibilidade do Sistema

**De 06 a 25 de maio**

**De 05 a 09 de junho**

Período de suspensão do módulo de manutenção do Sibec para processar o reflexo cadastral (folha de junho/25)

**(impossibilidade de realizar administração de benefícios neste período)**

**De 07 a 09 de junho**

Geração da Folha de Pagamento do PBF do mês de junho de 2025.

**De 06 a 25 de maio**

**De 10 a 20 de junho**

Período de **suspensão temporária do Módulo Manutenção do Sibec.**

**O Módulo Consulta funcionará normalmente.**

**De 14 de abril a 13 de junho**

Período de **suspensão temporária do Reflexo Cadastral.**

## De 17 de abril a 16 de junho

Período de **suspensão temporária** para a folha de pagamentos de **maio** de 2025, abarcando as rotinas operacionais executadas.

### Anote na Agenda

#### 02 de junho

Data de disponibilização do Relatório de Famílias Selecionadas para inclusão na Folha de Pagamentos de junho de 2025

#### 03 de junho

Data-limite para solicitar ações de administração de benefícios no módulo Administração Off-line/SigPBF com reflexo na folha de pagamento de julho de 2025

#### 03 de junho

Data-limite para realizar ações de administração de benefícios de benefícios no Sibec, com reflexo na folha de pagamento do PBF de julho de 2025!

#### 11 de junho

Disponibilidade do relatório da Folha de Pagamento do PBF do mês de junho de 2025 no Sibec

### Canais de atendimento do MDS

O Ministério do Desenvolvimento e Assistência Social, Família e Combate à Fome possui um chat voltado ao atendimento exclusivo aos técnicos e gestores municipais. O atendimento é feito on-line, em tempo real, e o horário de atendimento é de segunda a sexta-feira, de 7h às 19h. O link para acesso é <https://falemds.centralit.com.br/atendimento/chatmds/index.html>.



**Formulário  
Eletrônico**



**121**



**Chat**



**Registro de  
Manifestação**



**Telegram**

### Comunicados Via Ofício

#### **Assuntos sobre Cadastro Único Para Programas Sociais do Governo Federal Secretaria de Avaliação, Gestão da Informação e Cadastro Único**

Sr. Rafael Guerreiro Osorio

Ministério do Desenvolvimento e Assistência Social, Família e Combate à Fome

Esplanada dos Ministérios, Bloco "A", 3º andar

CEP 70054-906 – Brasília – DF

#### **Assuntos relacionados ao Programa Bolsa Família**

##### **Secretaria Nacional de Renda de Cidadania**

Sr(a). Eliane Aquino Custodio

Ministério do Desenvolvimento e Assistência Social, Família e Combate à Fome

Esplanada dos Ministérios, Bloco "A", 5º andar, sala 531

CEP 70054-906 – Brasília – DF





## Perdeu algum Informe?

*Confira as edições  
anteriores*

Caso não queira mais receber este boletim, envie resposta a esta mensagem com o assunto "EXCLUIR".  
Para receber o boletim, envie mensagem para [informebolsaecadastro@mds.gov.br](mailto:informebolsaecadastro@mds.gov.br) com o assunto "INCLUIR MDS  
INFORMA".

### Central de Relacionamento



121



[www.mds.gov.br](http://www.mds.gov.br)

MINISTÉRIO DO  
DESENVOLVIMENTO  
E ASSISTÊNCIA SOCIAL,  
FAMÍLIA E COMBATE À FOME

GOVERNO FEDERAL  
**BRASIL**  
UNIÃO E RECONSTRUÇÃO