

PROGRAMA
ÁGUAS
BRASILEIRAS



Apresentação “Projeto Plantando Vidas”

NOME: Associação de Proteção Ambiental 8 Verde – APA8VERDE

Endereço: Rua Oliveira Lêdo, s/n DNOCS - Açude, Boqueirão - PB

Atividades Principais: Reflorestamento de Açudes, Nascentes e Rios.

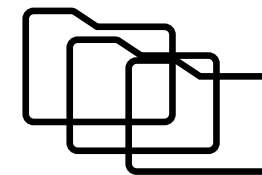

Portfolio da Instituição

A Educação é a base na formação de uma juventude comprometida com os valores ambientais e é por isso que aplicamos energia e força nessa direção. A Apa8VERDE tem recebido a visita das escolas da rede pública e privada de Boqueirão todas as sextas-feiras.



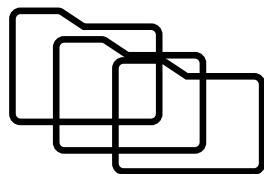

Portfolio da Instituição

A APA8VERDE têm realizado um trabalho constante no plantio e distribuição de mudas. Desde a sua Fundação em 2014, estimasse que já foram mais de 500 mil mudas distribuídas e plantadas em toda Paraíba.

Palestra sobre o Meio Ambiente, Conservação da Biodiversidade e distribuição de Mudas Frutíferas na Cidade de Caturité –PB.



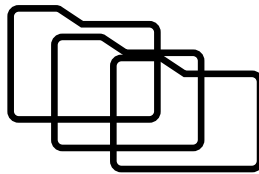

Mobilização Social



Visita a APA8VERDE do Sr Dr Falkande, Juiz de Boqueirão e o Sr Dr Eulampio Duarte Promotor de Campina Grande na Mata Ciliar do açude Epitácio Pessoa.

Visita técnica na APA8VERDE da gerência da Cagepa JP, Sra Carolina Baracuhy e Sra Rolasia CG e do Secretário de Agricultura de Boqueirão, Sr Adelino Leal. Recepcionado pelo Presidente da APA8VERDE, Sr Pedro Aprígio.



Nome do Projeto: Plantando Vidas

Instituição Responsável: APA8VERDE

Objetivos

Geral

- O projeto possui três objetivos a serem desenvolvidos. O **primeiro objetivo** é promover a recuperação da mata ciliar em torno do Açude Epitácio Pessoa, que abastece dezenove cidades, bem como a reposição florestal de mata nativa em todo o Município, principalmente nos arroios que cortam a cidade. O **segundo objetivo** do projeto é promover a educação ambiental no Município de Boqueirão, começando pelas escolas municipais e estaduais. **Por fim**, o projeto visa ainda permitir a execução de medidas socio-educativas em meio aberto, para aqueles jovens e estudantes que buscam colaborar com o meio ambiente.

Específicos

- ► Realizar o reflorestamento da mata ciliar do açude Epitácio Pessoa (Boqueirão - PB).
- ► Criar um viveiro de mudas nativas, frutíferas e ornamentais;
- ► Desenvolver Cursos e Palestras para serem ministradas na rede publica e privada de educação;
- ► Incentivar a adoção de muda frutífera, como atividade alternativa às drogas e tempos ociosos, estimulando à vida saudável e prevenção às doenças;
- ► Desenvolver atividades esportivas destinadas a educação ambiental e Proporcionar a oportunidade de participação em eventos ambientais e culturais como, painéis, congressos e feiras;
- ► Combater a evasão escolar, a repetência e desenvolver a prática regular de atividades físicas, gerando mais saúde, equilíbrio psicológico, físico e motor;
- ► Utilizar os valores da educação ambiental, como estratégia para afastar as crianças das situações de violência urbana.

- O projeto, em conformidade com os parâmetros legais deverá ser implementado para beneficiar toda a comunidade local, tanto os moradores da zona rural, como da zona urbana que necessitem da reposição florestal, bem como a recuperação vegetal de pontos essenciais existentes no Município de Boqueirão, como as matas ciliares.
- **ESPECIFICIDADE DO PÚBLICO**
- Entendemos de uma forma mais específica que os Pescadores, Ribeirinhos, Agricultores e produtores de hortaliças da região serão extremamente beneficiados com esse projeto, além de beneficiar também toda Comunidade.
- Segundo o Sr Alex Pereira (Leo), Presidente da colônia Z 8 de Pescadores, existe mais de 900 Pescadores registrados nas cidades de Boqueirão e Cabaceiras, fora os que não tem registro.
- Segundo o Sr Kristeny, Secretário de Gabinete, existe em médio 250 Agricultores e Produtores de Hortaliças, além de 400 Ribeirinhos que serão todos diretamente beneficiados com o Projeto Plantando Vidas da APA8VERDE.
- Resalto também toda rede pública de educação que será beneficiada, através dos cursos e palestras socioambiental da APA8VERDE.

Obs: Podemos mensurar que são 1.500 Famílias, levando em consideração que cada Família têm em média 4 pessoas, num total de 6.000 pessoas. (Pescadores, Agricultores e Ribeirinhos).





- Acreditamos que as transformações sociais ocorrem, quando há uma sinergia entre os protagonistas da sociedade. Para contribuir com a melhoria social dos bairros, municípios, estados e do país é fundamental a presença de uma sociedade civil articulada e organizada, que esteja consciente dos seus direitos e deveres. A atuação da **APA8VERDE**, visa criar esse **ambiente sinestésico** como mecanismo de mobilidade social entre os membros da sociedade como: Associações de Pescadores, de Ribeirinhos, de Agricultores, de Artesanato, Produtores de hortaliças, Associação Comercial e Indústria e Instituições como: Prefeitura, Comarca, Polícia Militar/Civil/Bombeiro, Funasa, Ministério Público, DNOCSS, utilizando como ferramenta o Debate Público, a Pesquisa, Congressos e ações de marketing para trazer uma maior clareza a comunidade.

- O artigo 225 da Constituição Brasileira estabelece que todos os brasileiros têm direito ao meio ambiente ecologicamente equilibrado; **VI – promover a educação ambiental em todos os níveis de ensino e a conscientização pública para a preservação do meio ambiente.** A APA8VERDE objetiva apresentar uma metodologia educacional teórico-prático, tendo como pressuposto o Programa de Educação Ambiental do Governo Federal e a Mobilização Social na rede Pública de Educação .
- Utilizar a educação ambiental como mecanismo para um maior desenvolvimento psico-físico-social das crianças/jovens da rede pública e privada de educação através de cursos e palestras;
- Proporcionar oportunidade à participação em eventos ambientais e culturais como, painéis, congressos e feiras;
- Combater a evasão Escolar;
- Utilizar os valores da educação ambiental, como estratégia para afastar as crianças das situações de violência urbana.



Principais atividades ou Etapas

FASE 1 - 3 Meses

- Apresentação do Projeto Plantando Vidas as autoridades Locais;
- Apresentação do Cronograma de Atividades;
- Realizar o Plantio 28.125 mudas nativas;
- Implantar o Viveiro de mudas da APA8VERDE;
- Palestra na Rede Publica de Educação: Apresentar o ciclo e os benefícios da Água e o impacto na natureza (fauna e flora), além de doação de mudas na rede publica de educação;
- Produzir o relatório de consolidação com os resultados da FASE 1; e,
- Evento de Conclusão da FASE 1 – Realização do Plantio da Muda 01.



Principais atividades ou Etapas

FASE 2 – 4 Meses

- Realizar o Plantio de 37.500 Mudanças Nativas;
- Palestra na Rede Pública de Educação – Quem são os Ribeirinhos e Pescadores? Quais são os benefícios que eles trazem para Comunidade?;
- Visita a APA8VERDE – Trazer a Rede Pública de Educação para visitar a Sede da APA8VERDE e conhecer o processo de germinação de mudas em nosso Viveiro;
- Realização do 1º Congresso da APA8VERDE – Mata Ciliar: Como Proteger?;
- Produzir o relatório de consolidação com os resultados da FASE 2; e,
- Evento de Conclusão da FASE 2.



Principais atividades ou Etapas

FASE 3 - 5 Meses

- Realizar o Plantio de 40.875 Mudas Nativas;
- Palestra na Rede Pública de Educação – Resíduos Sólidos – Reciclagem é Educação;
- Visita a APA8VERDE – Conservação da Biodiversidade da Região;
- Realização de Café da Manhã com Autoridades , Ribeirinhos, Pescadores e Agricultores;
- Realização do 2º Congresso da APA8VERDE – APPs ;
- Produzir o relatório de consolidação com os resultados da FASE 3; e,
- Evento de Conclusão da FASE 3.



Principais atividades ou Etapas

FASE 4 - 7 meses

- Realizar o Plantio de 56.250 Mudas Nativas;
- Produzir material de Divulgação – Filmagem aérea, folder, cartilhas , banners e outros;
- Curso de Gestão Integrada de Recursos Hídricos na Sede da APA8VERDE;
- Visita a APA8VERDE – Realização de atividades socioambientais – Gincanas
- Realização do 3º Congresso da APA8VERDE – Mata Ciliar: Mobilização Social; e,
- Produzir o relatório de consolidação com os resultados da FASE 4.



Principais atividades ou Etapas

EVENTO CONCLUSÃO

- Evento ao ar livre para toda a Comunidade de Boqueirão com a presença dos Poderes Municipais, Estaduais , Federais e Instituições.
- Apresentação do Relatório Final;
- Apresentação de Vídeo de toda a área da mata ciliar Reflorestada do Açude Epitácio Pessoa;
- Apresentação dos Ribeirinhos, Pescadores e Agricultores – Testemunhos dos Benefícios;
- Apresentação dos Benefícios na Rede Pública de Educação (Apresentação dos Alunos);
- Projeção da APA8VERDE.



PB
Boqueirão
Barra de são Miguel
Caturite
Cabaceiras
Pocinhos
Queimadas
Riacho de Santo Antonio
São Miguel de Taipu
Campina Grande



- O Açude Epitácio Pessoa, popularmente conhecido como açude de Boqueirão, é uma represa localizada no município de Boqueirão - Paraíba, aonde se estende pelos municípios de Boqueirão, Cabaceiras e Barra de São Miguel e abastece 19 cidades paraibanas.
- Pertence a Bacia do São Francisco

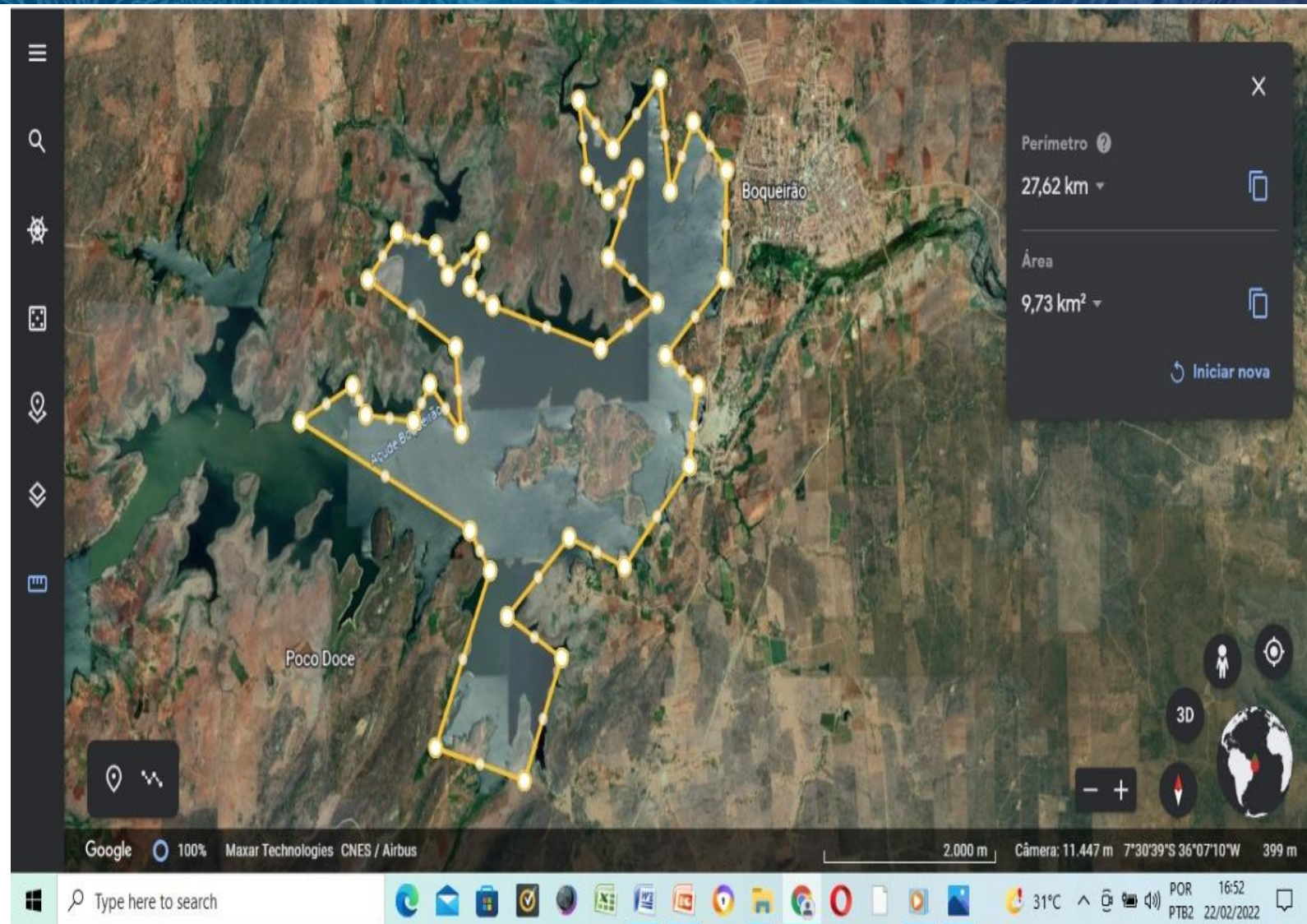

Meta	Produtos	Resultados Esperados
FASE 1	Área 225.000 Metros	28.125 Mil Mudas Nativas Plantadas
FASE 2	Área 300.000 Metros	37.500 Mil Mudas Nativas Plantadas
FASE 3	Área 327.000 Metros	40.875 Mil Mudas Nativas Plantadas
FASE 4	Área 450.000 Metros	56.250 Mil Mudas Nativas Plantadas
Total:	Área 1.302.000 Metros	162.750 Mil Mudas Nativas Plantadas

Será empregada uma metodologia baseado no trabalho voltado aos conceitos teóricos e práticos para o reflorestamento da mata ciliar do açude Epitácio Pessoa na cidade de Boqueirão – PB e para promoção da educação socioambiental em toda rede publica de educação.

► PLANTIO

No plantio são empregados métodos e tratamentos que buscam dar condições favoráveis para uma melhor “pega”, adaptação e crescimento das mudas. Na faixa mais próxima à margem dos cursos d'água (nos primeiros 5 a 10 metros), deverão ser plantadas espécies típicas das matas ciliares, mais resistentes à saturação de água no solo, durante um determinado tempo.

► ROÇADA MANUAL SELETIVA

Esta prática de “limpeza”, a ser realizada apenas nas áreas a serem reflorestadas, restringe-se à eliminação da vegetação rasteira indesejável, evitando-se o corte da vegetação arbórea ou arbustiva proveniente do processo de regeneração natural da área.

► CONTROLE SISTEMÁTICO DE FORMIGAS CORTADEIRAS

Inicia-se, pelo menos, um mês antes do plantio das mudas, utilizando-se isca macro e micro granulada na entrada dos formigueiros, na dosagem estimada de 10g/m². A área de controle deverá exceder a do plantio como medida de segurança.

► OPERAÇÃO DE MANUTENÇÃO

A manutenção das áreas plantadas deverá prorrogar-se por um período mínimo de dois anos após o plantio.





Cronograma de Execução das Metas

Programação das Metas

FASE 1 – Abril – Maio – Junho de 2022

FASE 2 – Julho – Agosto – Setembro –
Outubro de 2022

FASE 3 – Novembro – Dezembro de 2022 e
Janeiro – Fevereiro – Março de 2023

FASE 4 – Abril – Maio – Junho – Julho –
Agosto – Setembro – Outubro de 2023



Plano e aplicação consolidado

CÓDIGO	DESCRIÇÃO DA DESPESA	PROPONENTE	VALOR TOTAL
339036	PESSOA FÍSICA	APA8VERDE	R\$520.790,00
339047	ENCARGOS	APA8VERDE	R\$2.000,00
339039	PESSOA JURÍDICA	APA8VERDE	R\$90.000,00
339033	PASSAGENS	APA8VERDE	R\$75.696,00
339030	MATERIAL DE CONSUMO	APA8VERDE	R\$123.120,00
449052	MATERIAL PERMANENTE	APA8VERDE	R\$322.333,95
	TOTAL	APA8VERDE	R\$1.133.939,95

Sustentabilidade

Olhando para o futuro, podemos vislumbrar a criação de um movimento de conscientização em toda comunidade. Haja vista, o trabalho intenso da APA8VERDE no reflorestamento da mata ciliar do açude Epitácio Pessoa, na promoção em toda rede publica de educação das atividades socioambientais, gerando uma juventude consciente e compromissadas com os valores ambientais.

A APA8VERDE no desenvolvimento desse Projeto em sua 4ª Fase, terá condições de produzir suas próprias mudas em seu viveiro, fornecendo gratuitamente para os ribeirinhos e as escolas da rede publica de educação da cidade de Boqueirão –PB e comercializando as mudas com as cidades vizinhas, gerando assim um processo de duplicação e sustentabilidade de mudas.

Replicabilidade

Pensando no modelo simplificado e enxuto que a APA8VERDE adotou para implantar as medidas de reflorestamento de mata ciliar e nas campanhas de promoção na educação socioambiental (Cursos, Palestras Escolares, Painéis, Feras e Congressos), percebemos que é aplicável a todo sistema de governo (Municipal, Estadual e Federal). A APA8VERDE entende também que a replicabilidade desse programa tem muito haver com o engajamento entre os Poderes, as Instituições e toda a Comunidade.

Futuro

Manutenção do Projeto Plantando Vidas na Cidade de Boqueirão – PB

Manutenção das Palestras na Rede Pública de Educação – Foco Meio Ambiente

Reflorestar a mata ciliar até chegar a cidade de Cabaceiras – Fase de Elaboração do Projeto

Estudo e viabilidade de Novos Projetos



Parceiros

- Governo Federal
- Prefeitura de Boqueirão
- DNOCS

PROGRAMA
ÁGUAS
BRASILEIRAS



Nome: Presidente APA8VERDE- Sr Pedro Aprígio

E-mail: apa8verde@gmail.com

Telefone: 83 99134-4575

Instagram: @pedroaprigio.official

Nome: Coordenador de Núcleo APA8VERDE – Sr Jonas Barbosa

E-mail: jonas.edno@gmail.com

Telefone: 21 98037-7983 / 83 98732-6154

Instagram: @jonasedno_oficial

Instagram: @apa8verde