

PROGRAMA
ÁGUAS
BRASILEIRAS



Apresentação “Projeto Revitalização da Bacia Hidrográfica do Parnaíba”

Informações resumidas sobre a Instituição

NOME: Fundação de Proteção ao Meio Ambiente e Ecoturismo do Estado do Piauí – FUNPAPI.

Endereço: Rua Fabricio de Area Leão, 2350, Parque Itararé, CEP: 64078-770, Teresina – Piauí.

Atividades Principais:

Implementar atividades relativas à formulação, coordenação e articulação à proteção ao meio ambiente objetivando promover o desenvolvimento regional, através do uso sustentável dos recursos naturais, bem como da defesa dos interesses difusos do meio ambiente, visando o máximo benefício para as atuais e futuras gerações.

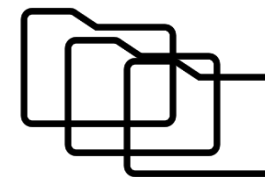

Portfolio da instituição

Projeto 1

Recuperação Florestais do Bioma Caatinga. Convênio celebrado com o Ministério da Justiça através da Secretaria Nacional do Consumidor – SENACON.

Ações: Produção, preservação, recuperação e o uso sustentável dos recursos florestais de espécies nativas em Áreas de Preservação Permanente, Florestas secundárias e Áreas Urbanas.

Parceiros: Escola Estadual e Municipal e Sindicato dos Trabalhadores e Trabalhadoras Rurais – STTRs.

Portfolio da instituição



Projeto 2

Redeagro Nordeste, convênio celebrado com a Fundação do Banco do Brasil e Banco Nacional de Desenvolvimento Econômico e Social.

Ações: Estruturação de 07 Unidades de Referência relacionadas à produção orgânica, extrativista e de base agroecológica nos municípios de Teresina, Cabeceiras do Piauí, Esperantina, Castelo do Piauí, São Raimundo Nonato, Betânia do Piauí e Oeiras no Estado do Piauí.

Parceiros: Associações e Sindicato dos Trabalhadores e Trabalhadoras Rurais – STTRs.

Projeto 3

Projeto de Cooperação Técnica BRA/IICA/14/001 - MUDANÇAS CLIMÁTICAS, Contrato Nº 218008.

Ações: Implementar unidades de recuperação de áreas degradadas e redução da vulnerabilidade climática nas áreas suscetíveis à Desertificação (URAD's) na comunidade Sítio Salvador município de Santo Antônio de Lisboa (PI) com 30 famílias.

Parceiros: Instituto Interamericano de Cooperação para a Agricultura – IICA, Sindicato dos Trabalhadores e Trabalhadoras Rurais – STTRs e Prefeitura.

Portfolio da instituição



Projeto 4

Grupos de mulheres produtivas e multiplicadoras de saberes. Convênio com o Ministério do Desenvolvimento Agrário - MDA.

Ações: Apoiar a organização de grupos produtivos de mulheres trabalhadoras rurais nos Territórios da Cidadania, a partir das atividades de criação de aves caipiras e do beneficiamento do pedúnculo do caju, contribuindo para o fortalecimento da gestão participativa, da geração de renda e da qualidade de vida das famílias beneficiárias.

Parceiros: Sindicato dos trabalhadores e trabalhadoras rurais – STTRs nos municípios de Sigefredo Pacheco, Buriti dos Montes, Joaquim Pires, Pedro II, Milton Brandão, Padre Marcos, Jaícos, Picos, Santo Antônio de Lisboa, São João do PI, São Raimundo Nonato, Oeiras, Santa Rosa, Monsenhor Gil, Beneditinos, Cabeceira do Piauí, Curralinhos e Regeneração no Estado do Piauí. .

Portfolio da instituição



Projeto 5

Apoio à organização de grupos produtivos de mulheres trabalhadoras rurais. Convênio com o Ministério do Desenvolvimento Agrário - MDA / Secretaria de Política para as Mulheres Rurais – DPMR.

Ações: Apoiar grupos produtivos de mulheres através de formação, capacitação, estudo e pesquisa, promoção comercial e acesso a políticas públicas com vistas a ampliar o protagonismo das mulheres na economia rural no Estado do Piauí.

Parceiros: Sindicato dos Trabalhadores e Trabalhadoras Rurais – STTRs nos municípios de Cabeceiras do Piauí, Campo Maior, Capitão de Campos, Castelo do Piauí, Juazeiro do Piauí, Batalha, Esperantina, Joaquim Pires, Pedro II, Milton Brandão, Demerval Lobão, Monsenhor Gil, Beneditinos, Curralinhos e Teresina no Estado do Piauí.

Portfolio da instituição



Projeto 6

Projeto Procerrado Piauí, Ref: Acordo de Doação nº TF016192 SHOPPING Nº 10/2016 - Fundação Agente para o Desenvolvimento do Agronegócio e Meio Ambiente.

Ações: Produzir 24 mil Mudanças de Espécies Nativas e Adaptadas ao Bioma Cerrado, no Núcleo de Pesquisa para Recuperação de Áreas Degradadas e Combate à Desertificação - NUPERADE, localizado no município de Gilbués, Piauí, bem como realizar 04 (quatro) palestras com foco na preservação dos recursos naturais nas escolas das zonas urbana e rural e 04 (quatro) Reuniões com pequenos produtores rurais, com enfoque em atividades agrícolas e proteção ao meio ambiente e recuperação de áreas degradadas.

Parceiros: Secretaria do Meio Ambiente e Recursos Hídricos do Estado do Piauí – SEMAR/PI, Prefeitura de Gilbués (PI), Instituto de Assistência Técnica e Extensão Rural EMATER, Associações de Agricultores, Núcleo de Pesquisa para Recuperação de Áreas Degradadas e Combate à Desertificação – NUPERADE e Sindicato dos Trabalhadores e Trabalhadoras Rurais – STTRs.

Portfolio da instituição



Projeto 7

Projeto Procerrado Piauí, Ref: Acordo de Doação nº **TF016192**. SHOPPING Nº 02/2017 - Fundação Agente para o Desenvolvimento do Agronegócio e Meio Ambiente.

Ações: Transporte e plantio de mudas nativas e adaptadas ao bioma cerrado para o Projeto de redução do desmatamento e das queimadas no Cerrado do Piauí.

Parceiros: Secretaria do Meio Ambiente e Recursos Hídricos do Estado do Piauí – SEMAR/PI, Prefeitura de Palmeira do Piauí, Ribeiro Gonçalves, Uruçuí e Baixa Grande do Ribeiro no Estado do Piauí, Instituto de Assistência Técnica e Extensão Rural EMATER, Associações de Agricultores e Sindicato dos Trabalhadores e Trabalhadoras Rurais – STTRs.

Portfolio da instituição



Projeto 8

Projeto Viva o Semiárido – PVSA. Secretaria de Estado do Trabalho e Empreendedorismo - SETRE Ref: Acordo de Empréstimo nº I-788-BR.

Ações: Execução de ações de educação social e profissional para qualificar jovens, homens e mulheres, especialmente quilombolas, prioritariamente na faixa etária de 16 a 29 anos em atividades agrícolas e não agrícolas para a apropriação coletiva do conhecimento, da adoção de tecnologias apropriadas voltadas para uma agricultura sustentável e pela profissionalização e eficiência dos agricultores no acesso ao mercado.

Parceiros: Secretaria de Estado da Educação, Secretaria de Estado de Desenvolvimento Rural e Associações nos Território Vale do Guaribas, Vale do Sambito, Vale do Canindé, Vale do Itaim e Serra da Capivara.

Portfolio da instituição



Projeto 9

Projeto Viva o Semiárido – PVSA. Secretaria de Estado do Trabalho e Empreendedorismo - SETRE Ref: Acordo de Empréstimo nº I-788-BR.

Ações: Execução de ações de educação social e profissional para qualificar jovens, homens e mulheres, especialmente quilombolas, prioritariamente na faixa etária de 16 a 29 anos em atividades agrícolas e não agrícolas para a apropriação coletiva do conhecimento, da adoção de tecnologias apropriadas voltadas para uma agricultura sustentável e pela profissionalização e eficiência dos agricultores no acesso ao mercado.

Parceiros: Secretaria de Estado da Educação, Secretaria de Estado de Desenvolvimento Rural e Associações nos Territórios Vale do Guaribas, Vale do Sambito, Vale do Canindé, Vale do Itaim e Serra da Capivara.

Nome do projeto: Revitalização da Bacia Hidrográfica do Parnaíba.

Instituição responsável: Fundação de Proteção ao Meio Ambiente e Ecoturismo do Estado do Piauí – FUNPAPI.

Objetivos

Geral

Contribuir para integrar, fortalecer e difundir as práticas de combate à desertificação através da execução das ações ambientais, produtivas e sociais voltadas para o aumento da disponibilidade hídrica, melhoria da qualidade de vida e das condições socioambientais da população do semiárido piauiense.

Específicos

- Recuperar áreas degradadas da sub-bacia Piauí - Canindé da bacia hidrográfica do rio Parnaíba.
- Realizar processos educativos que estimulem e motivem as comunidades a adoção de práticas permanentes de preservação e conservação do meio ambiente.
- Fortalecer as cadeias produtivas, intensificando práticas de manejo sustentável da sociobiodiversidade.

- Agricultores rurais familiares, assentados e comunidades tradicionais, especialmente os pequenos produtores, que desenvolvam atividades agropecuárias, residentes e domiciliados na área de atuação do projeto compreendida pela sub-bacia Piauí-Canindé da Bacia Hidrográfica do rio Parnaíba.
- A mobilização e sensibilização de parceiros potenciais, famílias, entidades não governamentais e órgãos governamentais para engajar-se no projeto iniciar-se-á a partir de visitas à região. Nesta oportunidade acontecerão reuniões na comunidade envolvendo a população local e as instituições parceiras de modo que se familiarizem com os objetivos do projeto e os motivem para o desenvolvimento das ações.
- Como estratégia de Educação Ambiental serão realizados processos contínuos de educação ambiental desde a mobilização até a conclusão da intervenção, como forma de facilitar a compreensão da importância e do engajamento nas atividades de preservação do meio ambiente como uma ação permanente a ser incorporada no cotidiano da comunidade.

Principais atividades ou Etapas

Durante 05 meses

- Etapa 1.1 - Planejamento, administração e gestão do projeto.
- Etapa 1.2 - Serviços técnicos especializados para realização do Diagnóstico.
- Etapa 1.3 - Acompanhamento das ações nos municípios.
- Etapa 1.4 - Equipamento, material permanente e veículo.



Principais atividades ou Etapas

Durante 05 meses

- Etapa 2.1 - Planejamento, administração e gestão do projeto.
- Etapa 2.2 - Elaboração dos planos de ação ambientais, sociais e produtivos.
- Etapa 2.3 - Realização de Encontro municipal com parceiros, comunidades e representantes do Comitê da Bacia hidrográfica e das organizações da sociedade civil para a apresentação dos Planos de ação.
- Etapa 2.4 - Acompanhamento das ações nos municípios.



Principais atividades ou Etapas

Durante 26 meses

- Etapa 3.1 - Planejamento, administração e gestão do projeto.
- Etapa 3.2 - Mobilização de parceiros e beneficiários do projeto.
- Etapa 3.3 - Execução das Ações Ambientais.
- Etapa 3.4 - Execução das Ações Sociais.
- Etapa 3.5 - Execução das Ações Produtivas.
- Etapa 3.6 - Acompanhamento das ações nos municípios.



UF- PI
Bocaina
Francisco Santos
Geminiano
Santo Ant. de Lisboa
São Luís do Piauí
Sussuapara



Sub-bacia Piauí-Canindé.

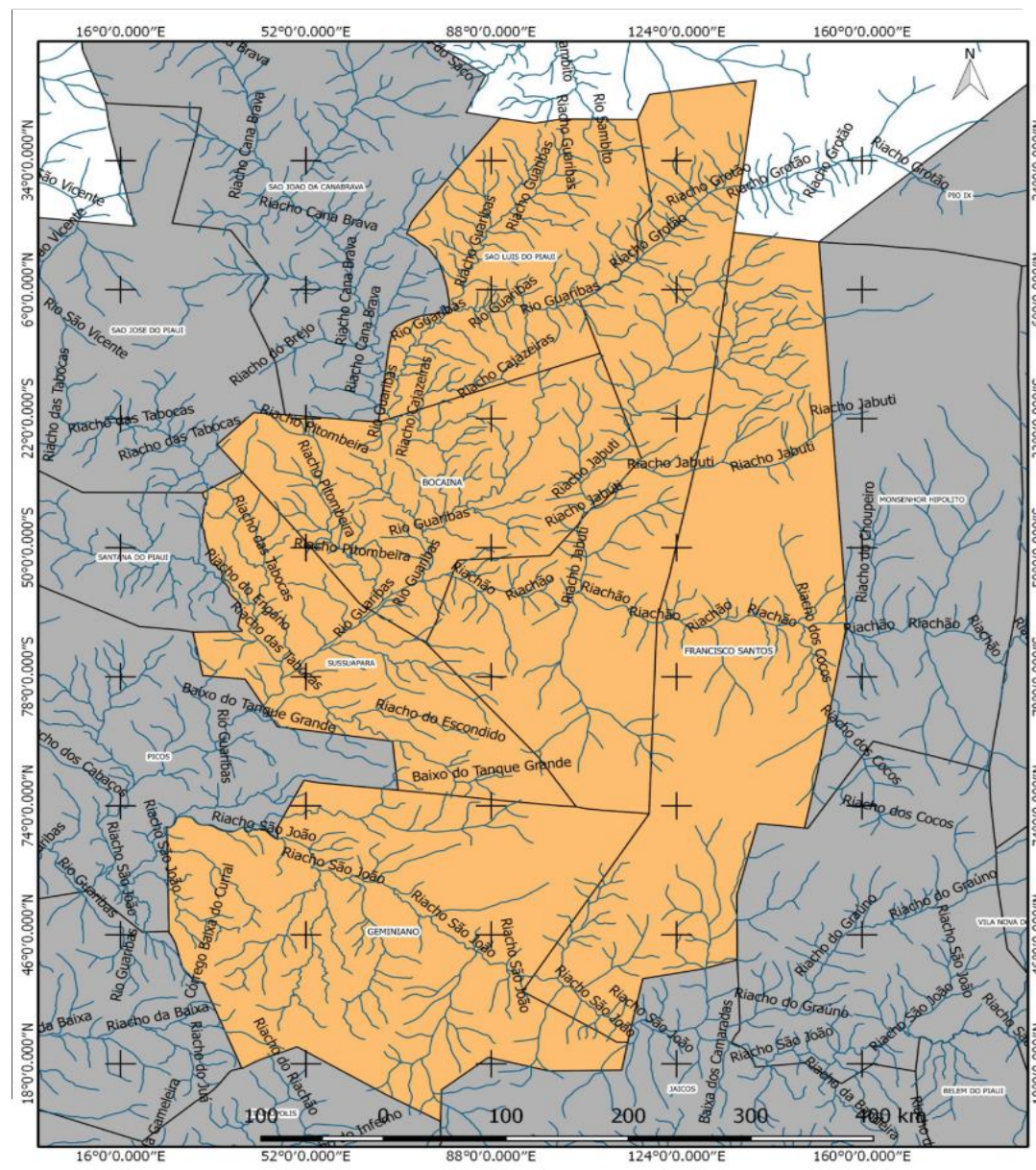

Meta	Produtos	Resultados Esperados
01 - Diagnóstico da área do projeto e do perfil das famílias a serem beneficiadas.	Diagnóstico da área de intervenção elaborado no período demonstrando a degradação no solo, hidrografia e vegetação na área de intervenção.	Diagnóstico elaborado no período de 05 meses.
02 - Elaboração dos planos de ação.	Plano das ações ambientais, sociais e produtiva elaborados refletindo a realidade detectada pelo diagnóstico.	Planos de ações elaborados no período de 05 meses.
03 - Implementação dos planos de ações.	Ações ambientes, sociais e produtivas executadas apresentando significativas mudanças em relação ao estágio inicial da intervenção com áreas recuperadas, favorecendo a qualidade do meio ambiente, da biodiversidade e dos recursos hídricos.	Comunidade motivada adotando no seu cotidiano práticas no uso sustentável dos recursos naturais, propiciando a melhoria da qualidade de vida com geração de renda.

O método a ser trabalhado será a construção coletiva como forma de democratização do conhecimento por meio da exposição dialogada que proporcione a reflexão sobre a ação e o desenvolvimento de trabalhos em grupo. Este método irá proporcionar uma maior interação entre os envolvidos e principalmente o melhor conhecimento sobre a realidade local.

Metas I - Diagnóstico da área do projeto e do perfil das famílias a serem beneficiadas.

Serão realizadas visitas a região para mobilização e sensibilização de parceiros potenciais, famílias, entidades não governamentais e órgãos governamentais para engajar-se no projeto. Nesta oportunidade, acontecerão reuniões na comunidade envolvendo a população local e as instituições parceiras de modo que se familiarizem com os objetivos do projeto e os motivem para o desenvolvimento das ações.

Meta II – Elaboração dos planos de ação.

A elaboração dos planos terão como referência obrigatória a realidade detectada na Meta I, considerando-se o cenário mais crítico para o desenvolvimento das ações ambientais, sociais e produtivas. Serão realizados encontros municipais com parceiros representantes dos Sindicatos Rurais, Associações dos Trabalhadores e Trabalhadoras Rurais, das organizações da sociedade civil, Prefeituras Municipais, dentre outros, afim de que as informações expressem a realidade do contexto, objeto da intervenção.

Meta III – Implementação dos planos de ações.

A implementação do projeto de intervenção contará preferencialmente com mão de obra local, precedida de capacitação em todas as ações ambientais, sociais e produtivas. Na organização dos grupos de trabalhos locais, considerar-se-á as aptidões e habilidades, principalmente a disponibilidade e o interesse para o desempenho dos trabalhos.



Cronograma de execução das metas



Plano e aplicação consolidado

META	ETAPA FASE	ESPECIFICAÇÃO	INDICADOR FÍSICO		PREVISÃO DE	
			UNIDADE DE MEDIDA	QTDE.	INÍCIO	TERMINO
		Diagnóstico da área do projeto e do perfil das famílias a serem beneficiadas.			Mês 01	Mês 05
1	1.1	Planejamento, administração e Gestão do projeto	Relatório de gestão	05	Mês 01	Mês 05
	1.2	Serviços técnicos especializados para realização do Diagnóstico.	Diagnóstico da área de intervenção	01	Mês 01	Mês 05
	1.3	Acompanhamento das ações nos municípios.	Visita aos municípios	30	Mês 01	Mês 05
	1.4	Equipamento, material permanente e veículo	Computador	01	Mês 01	Mês 05
			Monitor	01	Mês 01	Mês 05
			No – break	01	Mês 01	Mês 05
			Veículo utilitário	01	Mês 01	Mês 05



Cronograma de execução das metas



Plano e aplicação consolidado

META	ETAPA FASE	ESPECIFICAÇÃO	INDICADOR FÍSICO		PREVISÃO DE	
			UNIDADE DE MEDIDA	QTDE .	INÍCIO	TERMINO
		Elaboração dos planos de ação.			Mês 06	Mês 10
2	2.1	Planejamento, administração e Gestão do projeto.	Relatório de gestão	05	Mês 06	Mês 10
	2.2	Elaboração dos planos de ação ambientais, sociais e produtivas.	Plano de ação	01	Mês 06	Mês 10
	2.3	Realização de Encontro municipal com parceiros, comunidades e representantes do Comitê da Bacia hidrográfica e das organizações da sociedade civil para a apresentação dos Planos de ação.	Lista de presença dos participantes do encontro	01	Mês 06	Mês 10
	2.4	Acompanhamento das ações nos municípios.	Visita aos municípios	30	Mês 06	Mês 10



Cronograma de execução das metas



Plano e aplicação consolidado

META	ETAPA/ FASE	ESPECIFICAÇÃO	INDICADOR FÍSICO		PREVISÃO DE	
			UNIDADE DE MEDIDA	QTDE.	INÍCIO	TERMINO
		Implementação dos planos de ações.			Mês 11	Mês 36
3	3.1	Planejamento, administração e Gestão do projeto.	Relatório de gestão	26	Mês 11	Mês 36
	3.2	Mobilização de parceiros e beneficiários do projeto	Visita aos municípios	18	Mês 11	Mês 17
	3.3	Ações Ambientais - Conservação e proteção de áreas.	Ha	24	Mês 13	Mês 34
		Ações Ambientais - Construção de barragem sucessiva de pedra sistema de base zero – BBZ	BBZ	300	Mês 13	Mês 34
		Ações Ambientais - Construção do renques/cordões de pedra.	Metros	50.000	Mês 13	Mês 34
		Ações Ambientais - Implementação de serapilheira (cobertura do solo e incorporação de matéria orgânica)	Ha	600	Mês 13	Mês 34



Cronograma de execução das metas



Plano e aplicação consolidado

META	ETAPA/ FASE	ESPECIFICAÇÃO	INDICADOR FÍSICO		PREVISÃO DE	
			UNIDADE DE MEDIDA	QTDE.	INÍCIO	TERMINO
		Implementação dos planos de ações.			Mês 11	Mês 36
3	3.4	Ações Sociais - Fogão Ecológico	Fogão	100	Mês 16	Mês 27
		Ações Sociais - Barreiro Trincheira familiar	Barreiro Trincheira	30	Mês 16	Mês 27
	3.5	Ações Produtivas - Sistema de caprinocultura e ovinocultura sustentável.	Curso	06	Mês 16	Mês 21
		Ações Produtivas - Criação de abelhas.	Curso	06	Mês 16	Mês 21
	3.6	Acompanhamento das ações nos municípios.	Visita aos municípios	204	Mês 11	Mês 36

A concepção do processo metodológico previsto para a execução da proposta já é baseada no engajamento da comunidade e no envolvimento do conjunto de parceiros desde o primeiro momento da intervenção. Considera-se, essa estratégia fundamental, fruto de uma ação integrada com os agricultores, sociedade civil dentre outros, para promover e fortalecer as ações, priorizando o diálogo e a inter-relação dos diversos seguimentos da sociedade na perspectiva de alcançar objetivos comuns e principalmente uma forma de garantir a continuidade das ações após finalização do Projeto, tendo em vista que o envolvimento e a motivação dos participantes foram trabalhados durante todo o desenvolvimento do projeto.

A compreensão da importância das atividades de preservação do meio ambiente e dos recursos hídricos principalmente, deverão ser incorporados no cotidiano das atividades para a manutenção do processo de preservação pelo conjunto dos atores locais.



Parceiros

- Sindicato dos Trabalhadores e Trabalhadoras Rurais – STTRs.
- Escolas municipais e estaduais
- Associações
- Prefeituras

PROGRAMA
ÁGUAS
BRASILEIRAS



Contato

NOME: Dalya Ketty Barros

E-mail: dalyabarros@gmail.com
funpapi@hotmail.com
funpapi2012@gmail.com

Telefone: (86) 98806-8802
(86) 3081-3803