



## Conferência Nacional do Meio Ambiente

*“unindo forças para gerar uma sociedade sustentável global baseada no respeito à natureza, nos direitos humanos universais, na justiça econômica e numa cultura de paz. Para chegar a este propósito, é imperativo que nós, os povos da Terra, declaremos nossa responsabilidade uns para com os outros, com a grande comunidade da vida, e com as futuras gerações”. Carta da Terra*



# A Conferência Nacional do Meio Ambiente

**É Instrumento de Educação Ambiental e Democracia Participativa e cumpre as diretrizes do MMA:**

- 1- Desenvolvimento Sustentável.
- 2- Transversalidade.
- 3- Fortalecimento do Sistema Nacional do Meio Ambiente.
- 4- Controle e Participação Social.

# I Conferência Nacional do Meio Ambiente

28 a 30 de novembro de 2003



## Lema

“Vamos Cuidar do Brasil”.

## Tema

“Fortalecendo o Sistema Nacional do Meio Ambiente”.

## Sub-temas

- Sistema Nacional do Meio Ambiente
- Recursos Hídricos
- Biodiversidade e Espaços Territoriais Especialmente Protegidos
- Agricultura, Pecuária, Recursos Pesqueiros, Aquicultura e Recursos Florestais
- Infra-estrutura: Transportes, Energia, Mineração e Telecomunicações
- Meio Ambiente Urbano
- Mudanças Climáticas
- Descentralização, Participação e Controle Social
- Mecanismos Econômicos e Financeiros
- Informação, Comunicação, Capacitação e Educação Ambiental





## Participantes

65 mil pessoas mobilizadas no país.

### Plenária Final da I CNMA

-1500 pessoas participantes do evento nacional (912 delegados/as e 588 convidados/observadores)

### Total de 659 resoluções:

- 323 deliberações (competência do MMA)
- 336 recomendações (competência de outros órgãos e instituições de governo federal, estadual e municipal)

# II Conferência Nacional do Meio Ambiente

10 a 13 de dezembro de 2005



## Lema

“Vamos Cuidar do Brasil”.

## Tema

“Política Ambiental Integrada e Uso Sustentável dos Recursos Naturais ”.



## Sub-temas

- Biodiversidade e Florestas
- Qualidade Ambiental nos Assentamentos Humanos
- Água e Recursos Hídricos
- Elementos de uma Estratégia Nacional para o Desenvolvimento Sustentável
- Fortalecimento do SISNAMA e Controle Social

## Principais Etapas

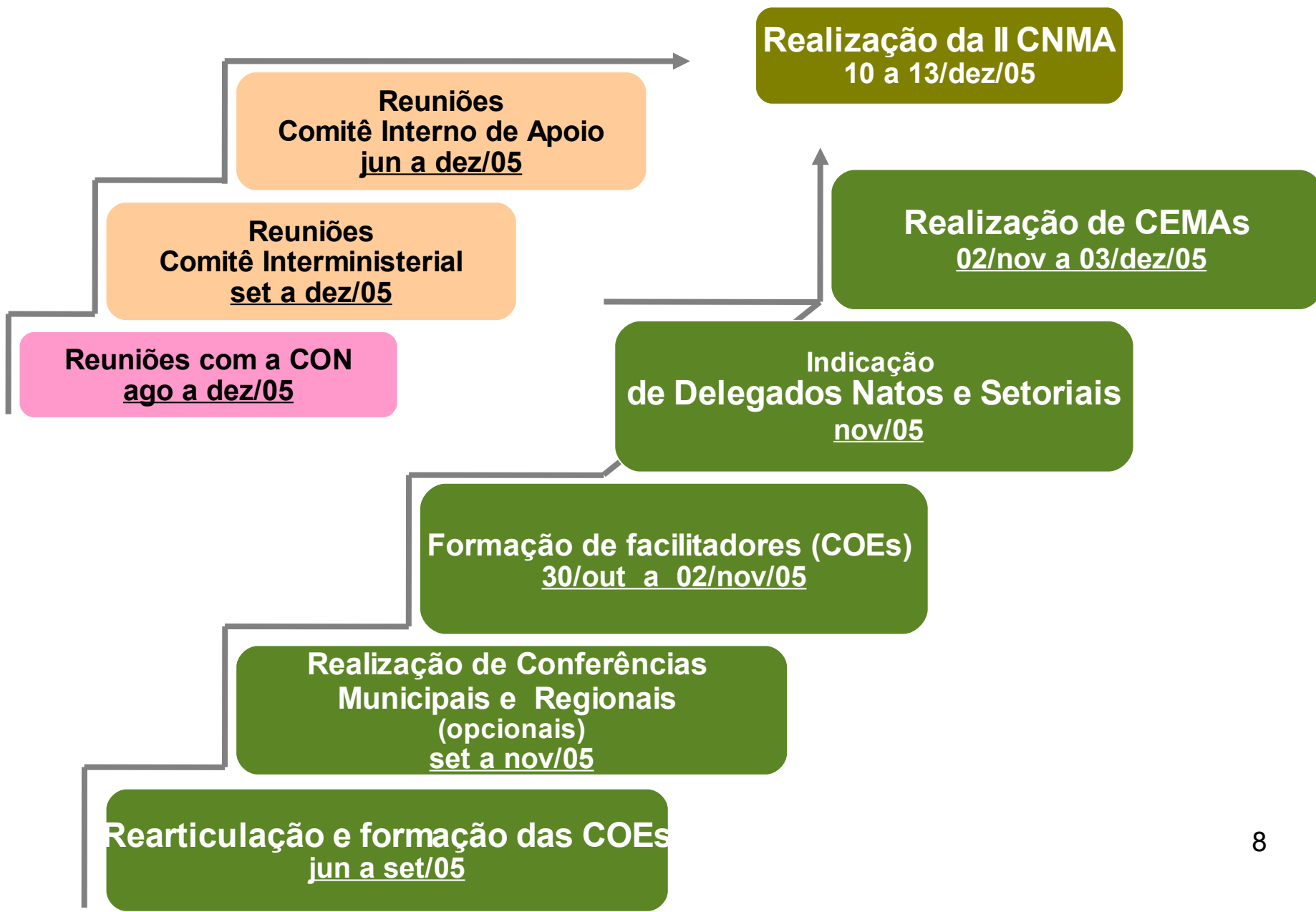





## Resultados da mobilização nacional

### Conferências do Meio Ambiente

- 159 atividades preparatórias .
- 1.188 municípios envolvidos.
- 86 mil participantes.

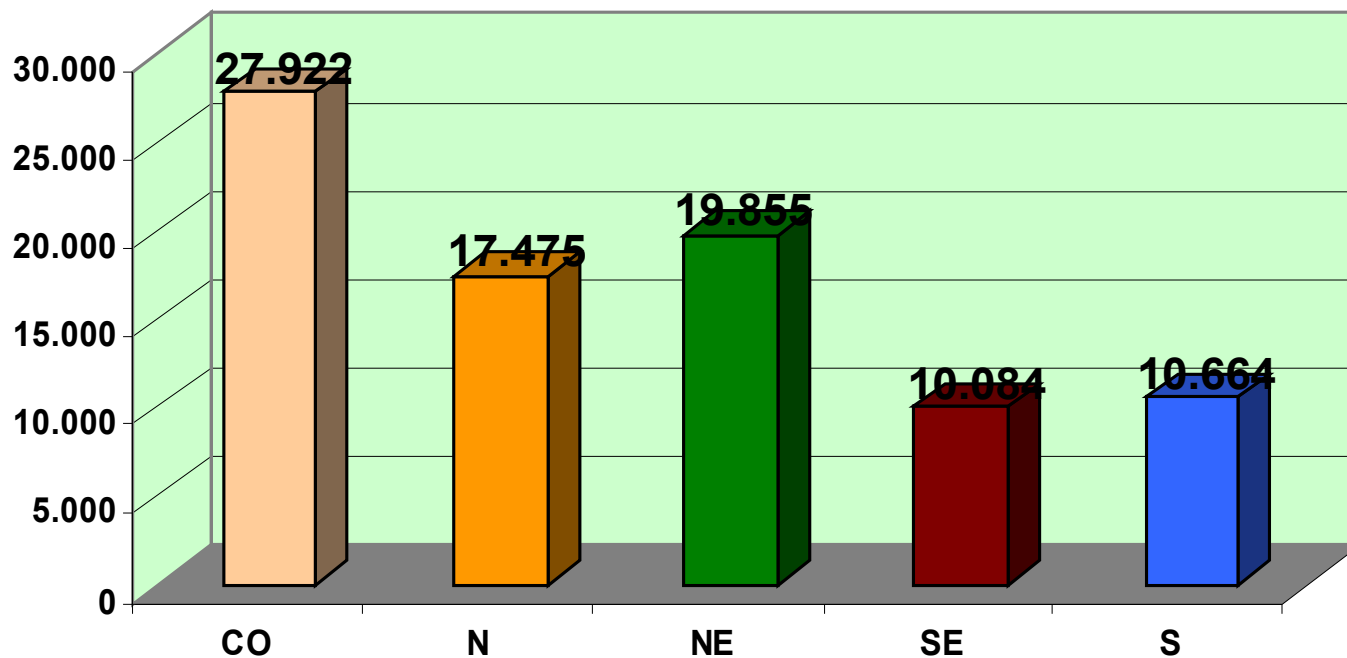

## Plenária Final da II CNMA



- 2.000 participantes .
- 1.331 delegados (1.038 CEMAs, 174 Natos e 119 Setoriais) e 669 convidados /artistas /visitantes .
- 831 resoluções (427 de competência do MMA, 353 compartilhadas e 51 de competência externa ).

### CEMAs

SETORES	Previsto	Eleitos	Números não atingidos
Governos	227	221	6
Empresários	340	254	86
ONGs e Mov. Soc.	567	563	4
<b>Total</b>	<b>1134</b>	<b>1038</b>	<b>96</b>

# Ações MMA Resultantes da CNMA



# Principais ações MMA e a CNMA

- **PAS - Plano de Desenvolvimento Sustentável da Amazônia.**
- **Plano de Prevenção e Combate ao Desmatamento na Amazônia.**
- **BR - 163 Sustentável:** Plano de Desenvolvimento Regional Sustentável para a Área de Influência da BR.
- **Constituição das Comissões Técnicas Tripartites.**
- **Plano Nacional de Capacitação de Gestores Públicos Municipais.**
- **Semi-Árido:** Programa de Revitalização do Rio São Francisco; Combate à Desertificação; Projeto Água Doce; Programa de Despoluição das Bacias Hidrográficas.



- Criação de 20 milhões de hectares de UCs - aproximadamente.
- Regulamentação das intervenções em APPs.
- Investimento em 570 projetos de qualidade ambiental e gestão territorial, conservação e manejo da biodiversidade.
- Aprovação da Lei de Gestão de Florestas Públicas.
- Elaboração e aprovação do Plano Nacional de Recursos Hídricos.
- **Aquífero Guarani** - investimento de US\$ 156.302,88 para Proteção Ambiental e Desenvolvimento Sustentável.
- **11 Centros Irradiadores de Manejo da Agrobiodiversidade/CIMAs:** em nove estados, beneficiando 5 mil famílias de agricultores assentados da reforma agrária.
- **Recursos Pesqueiros:** Reformulação dos princípios e práticas na elaboração das normas de uso dos recursos pesqueiros.

- **Criação de Programa para uso sustentável dos Biomas Caatinga, Cerrado, Pantanal, Mata Atlântica, Pampa, Zona Costeira e Marinha.**
- **R\$ 68 milhões em 1.538 projetos beneficiando 107.797 famílias** - populações tradicionais.
- **Proambiente** - Programa de Desenvolvimento Socioambiental da Produção Familiar Rural: atendimento a 3.600 famílias. Benefícios a 1.756 famílias para transição agroecológica.
- **678 processos de construção e implementação de Agendas 21 Locais** - em nível municipal e regional. Trabalham diretrizes do planejamento estratégico, descentralizado e participativo.
- **Educação Ambiental:** Programa de Enraizamento da Educação Ambiental no Brasil; Coletivo Educador; Programa de Educomunicação Socioambiental.
- **I e II CNMA** – Adulto: 150 mil pessoas envolvidas e 1.490 deliberações aprovadas. Infanto-Juvenil: 4,5 milhões de jovens envolvidos, 578 oficinas realizadas.

# Ações de Continuidade da CNMA



# Resultados da Avaliação da II CNMA

## Objetivo

Avaliar o processo de realização da II CNMA - etapas estaduais e o evento final, na perspectiva de aprimorar e fortalecer as bases para a continuidade do processo.

## Metodologia

**Período de Realização**  
Março a julho/2006.

Perguntas abertas referentes aos seguintes pontos:

Mobilização	}	Limites potencialidade sugestões
Infra-estrutura		
Metodologia		

**Assembléias abertas**

Fóruns Regionais

Reuniões Ampliadas

Seminário de Avaliação

**Público:**

5.103 pessoas - COEs, Delegados e outros sujeitos sociais envolvidos no processo.

**Atividades Realizadas:**

62 em todo o país.





## Representatividade dos Setores por Região no processo de avaliação

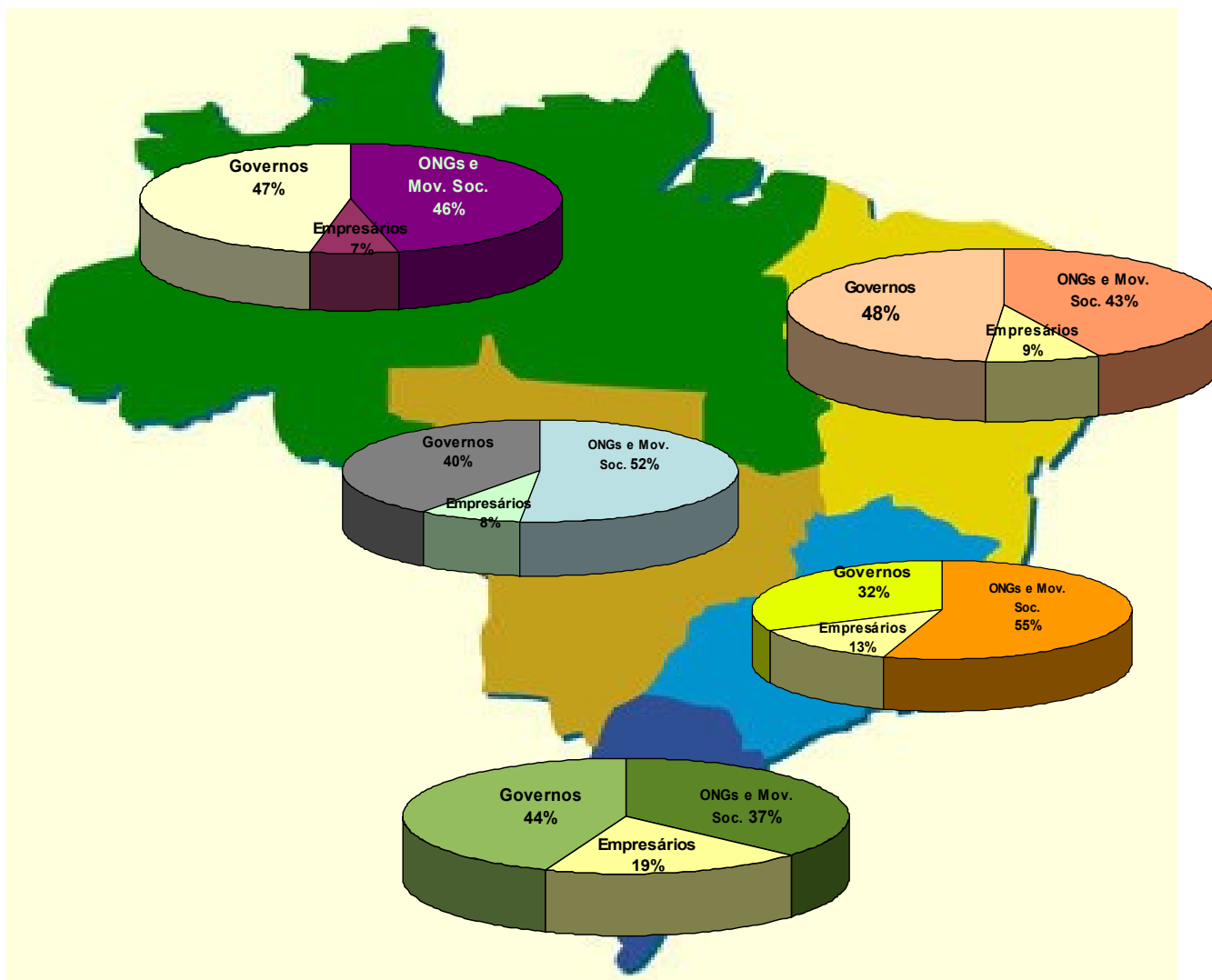

# III Conferência Nacional do Meio Ambiente

**Mudanças Climáticas**

**>> previsão: maio de 2008**





## 1

**Contribuir para a construção da Política e do Plano Nacional de Mudanças Climáticas;**

## 2

**Analisar e definir a institucionalização e periodicidade da Conferência Nacional do Meio Ambiente;**



## Eixos Temáticos

- ➡ Aspectos científicos das Mudanças Climáticas;
- ➡ O regime internacional das Mudanças Climáticas;
- ➡ O Brasil e as Mudanças Climáticas;
- ➡ Educação Ambiental e Mudanças Climáticas

# Quem participa?

**I - delegados eleitos e natos , com direito a voz e voto;**

**II - convidados com direito a voz.**

# Quem são os delegados?

- >> delegados eleitos nas Conferências Estaduais;
- >> os membros efetivos da CON;
- >> os membros do Conselho Nacional de Meio Ambiente - CONAMA;
- >> os membros do Conselho Nacional de Recursos Hídricos - CNRH
- >> o Conselho de dirigentes do MMA, composto pela ministra, secretários, presidentes das vinculadas (IBAMA, ANA, JBRJ, Instituto Chico Mendes) e pelo diretor do Serviço Florestal Brasileiro.
- >> os membros das Comissões Técnicas Tripartites Estaduais

# Critérios para escolha de delegados

 no mínimo 30% de gênero;

 proporcionalidade com a população do Estado, a partir das seguintes faixas:

a) até cinco milhões de habitantes - até 30 delegados;

b) de cinco milhões a dez milhões de habitantes - até 46 delegados;

c) de dez milhões a 15 milhões de habitantes - até 60 delegados;

d) acima de 15 milhões de habitantes - até 76 delegados;

# **Critérios para escolha de delegados**

**Percentuais para a representação dos setores:**

**I - 40% sociedade civil (ONGS , Sindicatos , associações , etc)**

**II - 5% representantes das comunidades tradicionais**

**III - 5% dos povos indígenas;**

**IV - 30% setor empresarial patronal;**

**V - 20% setor governamental, assegurando que destes , no mínimo 50% sejam representantes de governos municipais.**



# **Critérios para escolha de delegados**

**Percentuais para a representação dos setores:**

**I - 40% sociedade civil (ONGS , Sindicatos , associações , etc)**

**II - 5% representantes das comunidades tradicionais**

**III - 5% dos povos indígenas;**

**IV - 30% setor empresarial patronal;**

**V - 20% setor governamental, assegurando que destes , no mínimo 50% sejam representantes de governos municipais.**



# Mobilização nos Estados

---



# Calendário de Conferências Estaduais

**Acre:** 20 a 22 de Fevereiro de 2008

**Amapá:** 20 a 23 de Novembro

**Amazonas:** 11 e 14 Março de 2008

**Pará:** 1 a 4 de Março de 2008

**Rondônia:** 16 a 18 de Novembro

**Roraima:** 12 a 14 de Dezembro

**Tocantins:** 06 e 07 de Março 2008



# Calendário de Conferências Estaduais

---

**Alagoas:** 01 e 02 de Março

**Bahia:** previsão 14 e 15 de Março

**Ceará:** 14 e 15 de Dezembro

**Maranhão:** 05, 06 e 07 de Março de 2008

**Paraíba:** Março 2008

**Pernambuco:** Sem previsão

**Piauí:** Março 2008

**Rio Grande do Norte:** Março 2008

**Sergipe:** 04 e 05 Dezembro



# Calendário de Conferências Estaduais

---

**Distrito Federal:** Sem previsão

**Goiás:** Sem previsão

**Mato Grosso:** 21 a 23 de Novembro

**Mato Grosso do Sul:** Sem previsão



# Calendário de Conferências Estaduais

---

**Espírito Santo:** Março 2008

**Minas Gerais:** 6 e 7 de Março

**Rio de Janeiro:** 7,8 e 9 de Março

**São Paulo:** 14, 15 e 16 de Março de 2008



# Calendário de Conferências Estaduais

---

**Paraná:** Previsão para Março 2008

**Santa Catarina:** Indefinida

**Rio Grande do Sul:** Previsão para Março de 2008



# Conferências Regionais /Municipais

Conferências Municipais e Regionais	
Região Norte	
Acre	22 municipais ( calendário a definir)
Amapá	16 municipais
Amazonas	09 Regionais (calendário a definir) Manaus Tabatinga Parintins Eurunepé Lábrea Carauari São Gabriel da Cachoeira Tefé Manicoré
Pará	09 regionais
Rondônia	52 municipais  Alta Floresta d'Oeste; Alto Alegre do Parecis; Alto Paraíso Alvorada d'Oeste; Ariquemes;Buritis; CabixiCacaulandia Cacoal;Campo Novo de Rondonia;Candeias do Jamari;Castanheiras;Cerejeiras;Chupinguaia;Colorado do Oeste Corumbiara;Costa Marques;Cujubim;Espigão d'Oeste;Governador Jorge Teixeira;Guajara-Mirim;Jamari;Jaru Ji-Parana;Machadinho d'Oeste; (17/08) Ministro Andreazza;Mirante da Serra;Monte Negro;Nova Brasilândia d'Oeste Nova Mamore;Nova União;Novo Horizonte do Oeste;Ouro Preto do Oeste;Parecis;Pimenta Bueno;Pimenteiras do Oeste; (16 a 18/11) Porto Velho;Presidente Médici;Primavera de Rondonia;Rio Crespo;Rolim de Moura;Santa Luzia d'Oeste;São Felipe d'Oeste;São Francisco do Guaporé;São Miguel do Guaporé;Seringueiras;Teixeirópolis;Theobroma Urupá;Vale do Anari;Vale do Paraíso;Vilhena
Roraima	15 municipais 21 a 23/11- Boa Vista
Tocantins	05 municipais/ 02 regionais





## 8. Conferências Regionais /Municipais

Região Nordeste	
<b>Alagoas</b>	06 microrregionais - no período de de 21 /01 a 29/02 (Quantidade de municipais indefinidas)
<b>Bahia</b>	<b>5 Microrregionais</b> 20/10 – Camaçari e Feira de Santana; 27/10 – Cruz das Almas e Tucano; 10/11 – Eunápolis e Barreiras 17/11 – Itabuna e Bom Jesus da Lapa; 24/11 – Jequiê e Seabra; 01 e 02/12 – Salvador; 08/12 – Vitória da Conquista e Juazeiro; 15/12 – Catité e Paulo Afonso
<b>Ceará</b>	<b>12 regionais/ 62 municipais já realizadas</b>  25 e 26/11 – Fortaleza; Maranguape; Aracati; Ocara; Morada nova; Quixeramobim; Crato; Tauá; Tianguá; Sobral; Cruz Acopiara
<b>Maranhão</b>	5 regionais 16 e 17/08- São Luís
<b>Paraíba</b>	6 regionais/ 40 municipais  João Pessoa; Guarabira; Sumé; Campina Grande; Patos; Souza
<b>Pernambuco</b>	12 regionais
<b>Piauí</b>	5 regionais
<b>Rio Grande do Norte</b>	<b>05 regionais</b>  Caicó; Natal; Mossoró; Assu e 1 indefinida
<b>Sergipe</b>	<b>75 municipais/ 08 microrregionais</b>  Amparo de São Francisco; Aquidaba; Aracaju; Araua; Areia Branca; Barra dos Coqueiros; Boquim; Brejo Grande; Campo do Brito; Canhoba; Caninde de São Francisco; Capela; Carira; Carmópolis; Cedro de São João; Cristinópolis; Cumbe; Divina Pastora; Estancia; Feira Nova; Frei Paulo; Gararu; General Maynard; Gracho Cardoso Ilha das Flores; Indiaroba; Itabaiana; Itabaianinha; Itabi; Itaporanga d'Ajuda; Japaratuba; Japoata; Lagarto; Laranjeiras; Macambira; Malhada dos Bois; Malhador; Maruim; Moita Bonita; Monte Alegre de Sergipe; Muribeca; Neópolis; Nossa Senhora Aparecida; Nossa Senhora da Glória; Nossa Senhora das Dores; Nossa Senhora de Lourdes; Nossa Senhora do Socorro; Pacatuba Pedra Mole; Pedrinhas; Pinhão; Pirambu; Poco Redondo; Poco Verde; Porto da Folha; Propria; Riachão do Dantas; Riachuelo; Ribeirópolis; Rosario do Catete; Salgado; Santa Luzia do Itanhhy; Santa Rosa de Lima; Santana do São Francisco; Santo Amaro das Brotas; São Cristóvão; São Domingos São Francisco; São Miguel do Aleixo; Simão Dias; Siriri; Telha; Tobias Barreto; Tomar do Geru; Umbaúba



## 8. Conferências Regionais /Municipais

Região Centro-Oeste	
<b>Distrito Federal</b>	-
<b>Goiás</b>	62 municípios planejaram conferências  26/09 - Rio Verde dia 26/09 - Planaltina Goiás 27/09 - Jussara- 28/09 - Vicentino poles 28/09 - Aparecida de Goiânia 28/09 - Morro Agudo de Goiás 02/10 - Rio Quente 02/10 - Uruaçu 08/10 - Guarita 09/10 - Ceres 09/10 - Colina de Goiás 10/10 - Iporá 10/10 - Goiatuba 15/10 - Mineiros 16/10 - Guapó 18/10 - Itajá 18/10 - Santa Rita do Araguaia 19/10 - Aragarças 25/10 - Flores de Goiás 09/10 - Goiânia
<b>Mato Grosso</b>	25/09 – Sorriso 27/09 - Alta Floresta 03/10 – Juína 08/10 - Pontes e Lacerda 09/10 – Cáceres 16/10 - Campo Verde 26/10 – Cuiabá 29/10 - Barra do Garças 31/10 - São Félix do Araguaia 01/11 - Vila Rica
<b>MT do Sul</b>	-



## 8. Conferências Regionais /Municipais

Região Sudeste	
<b>Espírito Santo</b>	5 regionais (sem data)
<b>Minas Gerais</b>	8 regionais  25 e 26/10 – Triângulo Mineiro 19/11 – Sul (em Varginha) 23/11 – Vale do Jequitinhonha (Diamantina) 10 e 11/12 – Metropolitana Até 15/12 - Alto São Francisco/ Noroeste/ Zona da Mata/ Leste
<b>Rio de Janeiro</b>	7 microrregionais  Indefinida- Alto Paraíba do Sul 24 e 25/11 – Costa Verde/ Guandú/ Corregor Tinguá Bocaina ( Em Paty Alferes) 24 e 25/11 - Região dos Lagos (Em Araruama) 06,07 e 08 /12 - Septiba/ Guanabara/ Baixo Guandú e Região Metropolitana (em Nova Iguaçu) 06 a 08/12 - Norte e Nordeste Até 15/12 – Médio Paraíba do Sul
<b>São Paulo</b>	22 previstas ( sem datas) Conferência Metropolitana – 01/12 – na Fecomércio



## 8. Conferências Regionais /Municipais

Região Sul	
<b>Paraná</b>	13 Conferências Regionais por Unidades Hidrográficas - entre 20 de outubro e 15 dezembro de 2007 realizadas nos sábados  20/10 – Antonina (Litoral) e Jacarezinho 27/10 – Goioerê 09/11 - Cianorte e Francisco Beltrão 23/11 - Foz do Iguaçu 24/11 – Guarapuava e Ivaiporã 01/12 – Ponta Grossa e Almirante Tamandaré (Curitiba/Região Metropolitana) 08/12 – Cerro Azul (Vale do Ribeira) 15/12 – Londrina e Maringá
<b>Santa Catarina</b>	18/09 – Chapecó 28/09 – São José  04/10 – Lages  10/10 – Criciúma 19/10 – Joinville 22/10 – Blumenau  30/10 – Joaçaba
<b>Rio Grande do Sul</b>	<b>09 Conferências Regionais – de outubro a dezembro de 2007</b>  03/11 – Camaquã, 13/11 – Pelotas 17/11 – Imbé 24/11 – Santa Maria 08/12 – Passo Fundo 10/11 – Bagé 20/11 – Caxias do Sul 15/12 – Canoas 01/12 - Uruguaiana



# Conferências Estaduais de 2007

---

**Rondônia: 16 a 18/11**

**Amapá: 20 a 23/11**

**Mato Grosso: 21 a 23/11**

**Sergipe: 4 e 5/12**

**Roraima: 14 e 15/12**

**Ceará: 14 e 15/12**



Ministério do Meio Ambiente - MMA  
Secretaria de Articulação Institucional e Cidadania Ambiental - SAIC  
Departamento de Cidadania e Responsabilidade Socioambiental - DCRS  
Conferência Nacional do Meio Ambiente - CNMA

Esplanada dos Ministérios - BL "B" - 7º andar  
Cep 70068-900 - Brasília/DF  
Fone: 55 xx 61 3317-1500 Fax: 55 xx 61 3317 1193  
e-mail: [cnma@mma.gov.br](mailto:cnma@mma.gov.br)  
[www.mma.gov.br/conferencianacional](http://www.mma.gov.br/conferencianacional)

Realização

Comissão  
Organizadora  
Nacional



Ministério do  
Meio Ambiente



## Contatos

### **Conferência Nacional do Meio Ambiente**

Ministério do Meio Ambiente – MMA  
Secretaria de Articulação Institucional e Cidadania Ambiental – SAIC  
Departamento de Cidadania e Responsabilidade Socioambiental - DCRS  
Conferência Nacional do Meio Ambiente – CNMA

Esplanada dos Ministérios – BI B - 7º andar  
70069-900 – Brasília/DF  
Telefone:(61) 3317-1500  
[www.mma.gov.br/conferencianacional](http://www.mma.gov.br/conferencianacional)  
E-mail: [cnma@mma.gov.br](mailto:cnma@mma.gov.br)