

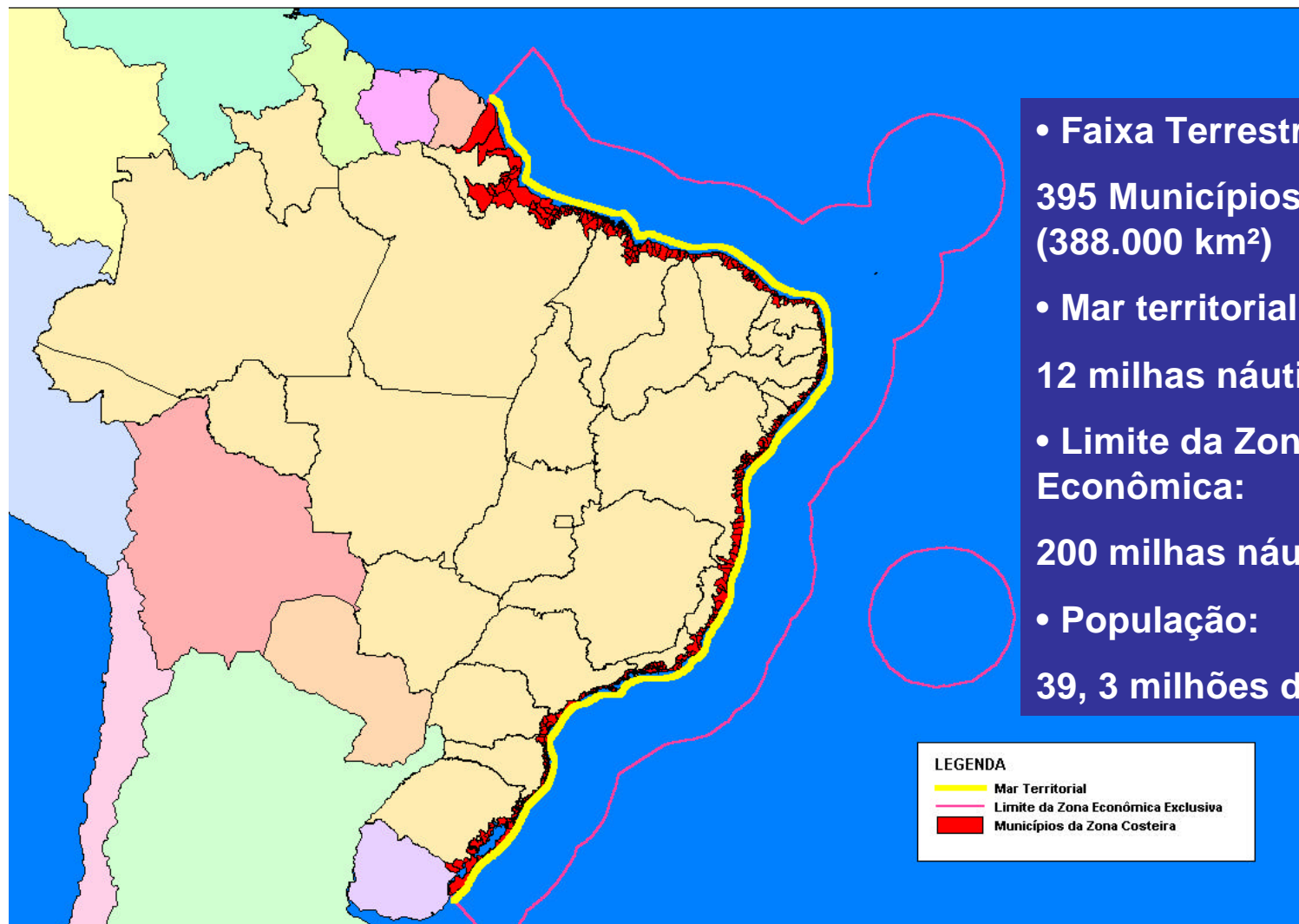

A INTEGRAÇÃO DA GESTÃO DAS BACIAS HIDROGRÁFICAS COM A DOS SISTEMAS ESTUARINOS E ZONAS COSTEIRAS

O CASO DO RIO DOCE

ÁREA DE ABRANGÊNCIA



- **Faixa Terrestre:**
395 Municípios em 17 Estados
(388.000 km²)
- **Mar territorial:**
12 milhas náuticas
- **Limite da Zona Exclusiva Econômica:**
200 milhas náuticas
- **População:**
39, 3 milhões de habitantes

A ZONA COSTEIRA BRASILEIRA

Zona Costeira tem como recorte o...”espaço geográfico de interação do ar, do mar e da terra, incluindo seus recursos renováveis ou não, abrangendo uma faixa marítima e uma faixa terrestre, que serão definidas pelo Plano” (Parágrafo único do art. 2o. da Lei n, 7661, de 16 de maio de 1988).

A faixa marítima tem como limite o espaço que se estende por doze milhas náuticas, medido a partir das linhas de base, compreendendo, dessa forma, a totalidade do mar territorial. A faixa terrestre, conforme art. 4o.do Decreto n. 5.300, de 07 de dezembro de 2004 – que regulamentou a Lei N° 7661/88 - se constitui no espaço compreendido pelos limites municipais que sofrem influência direta dos fenômenos ocorrentes na Zona Costeira, conforme fora previamente definido pelo Plano Nacional de Gerenciamento Costeiro II (PNGC II), de 2001:

I - defrontantes com o mar, assim definidos em listagem estabelecida pela Fundação Instituto Brasileiro de Geografia e Estatística - IBGE;

II - não defrontantes com o mar, localizados nas regiões metropolitanas litorâneas;

III - não defrontantes com o mar, contíguos às capitais e às grandes cidades litorâneas, que apresentem conurbação;

IV - não defrontantes com o mar, distantes até cinqüenta quilômetros da linha da costa, que contemplem, em seu território, atividades ou infra-estruturas de grande impacto ambiental na zona costeira ou ecossistemas costeiros de alta relevância;

V - estuarino-lagunares, mesmo que não diretamente defrontantes com o mar,

VI - não defrontantes com o mar, mas que tenham todos os seus limites com Municípios referidos nos incisos I a V;

VII - desmembrados daqueles já inseridos na Zona Costeira.

ESPIRITO SANTO





Divisão Regional do Espírito Santo

Macrorregiões de Planejamento

Lei 5.120 de 01/12/95

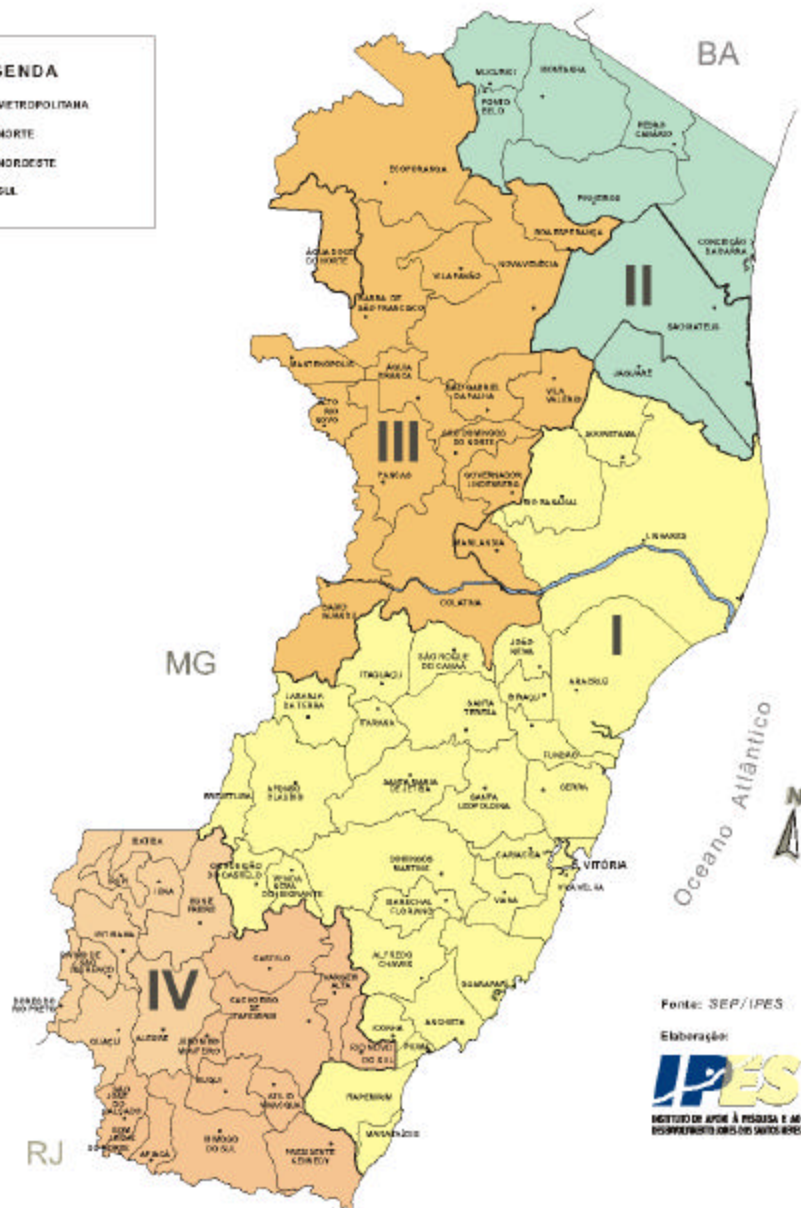

Fonte: SEP/IPES

Elaboração:





Divisão Regional do Espírito Santo

Microregiões de Planejamento

Lei 5.120 de 30/11/95 (DOE 01/12/95) alterada pelas leis:
Lei nº 5.469 de 22/09/97 (DOE 23/09/97), Lei 5.849 de 17/05/99 (DOE 18/05/99)
e Lei nº 7.721 (DOE 14/01/04).

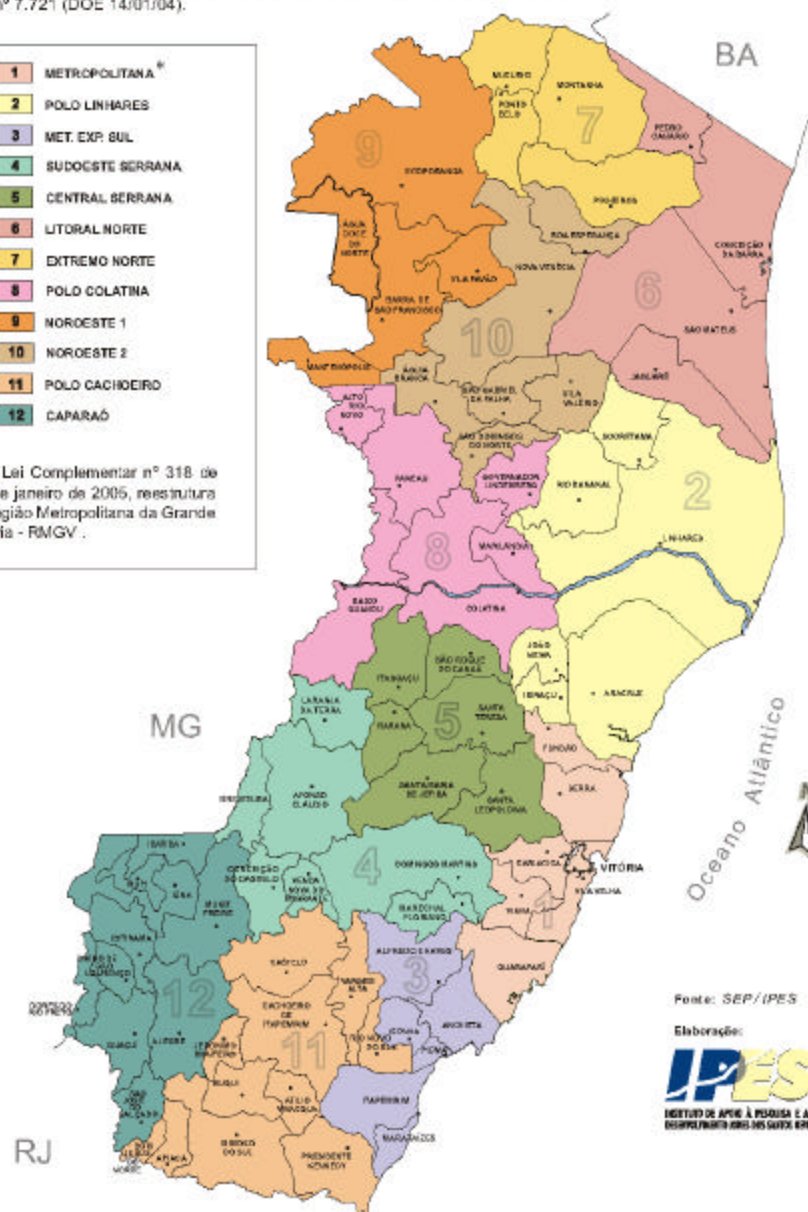

Fonte: SEP/IPES

Elaboração:

IPES
INSTITUTO DE APOIO À PESQUISA E AO DESENVOLVIMENTO DEBILIDADES SÓCIES



ZONA COSTEIRA DO ESPIRITO SANTO

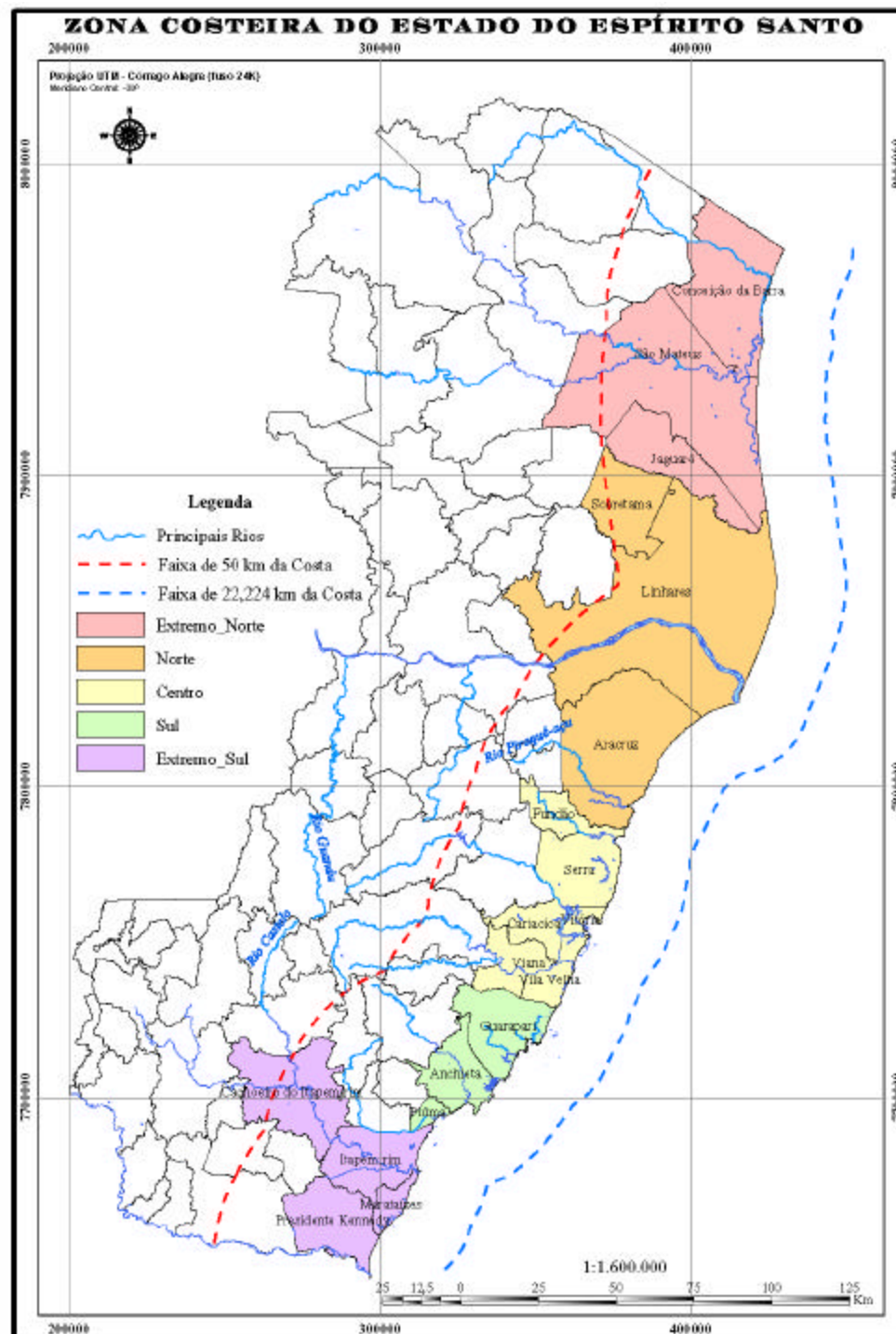

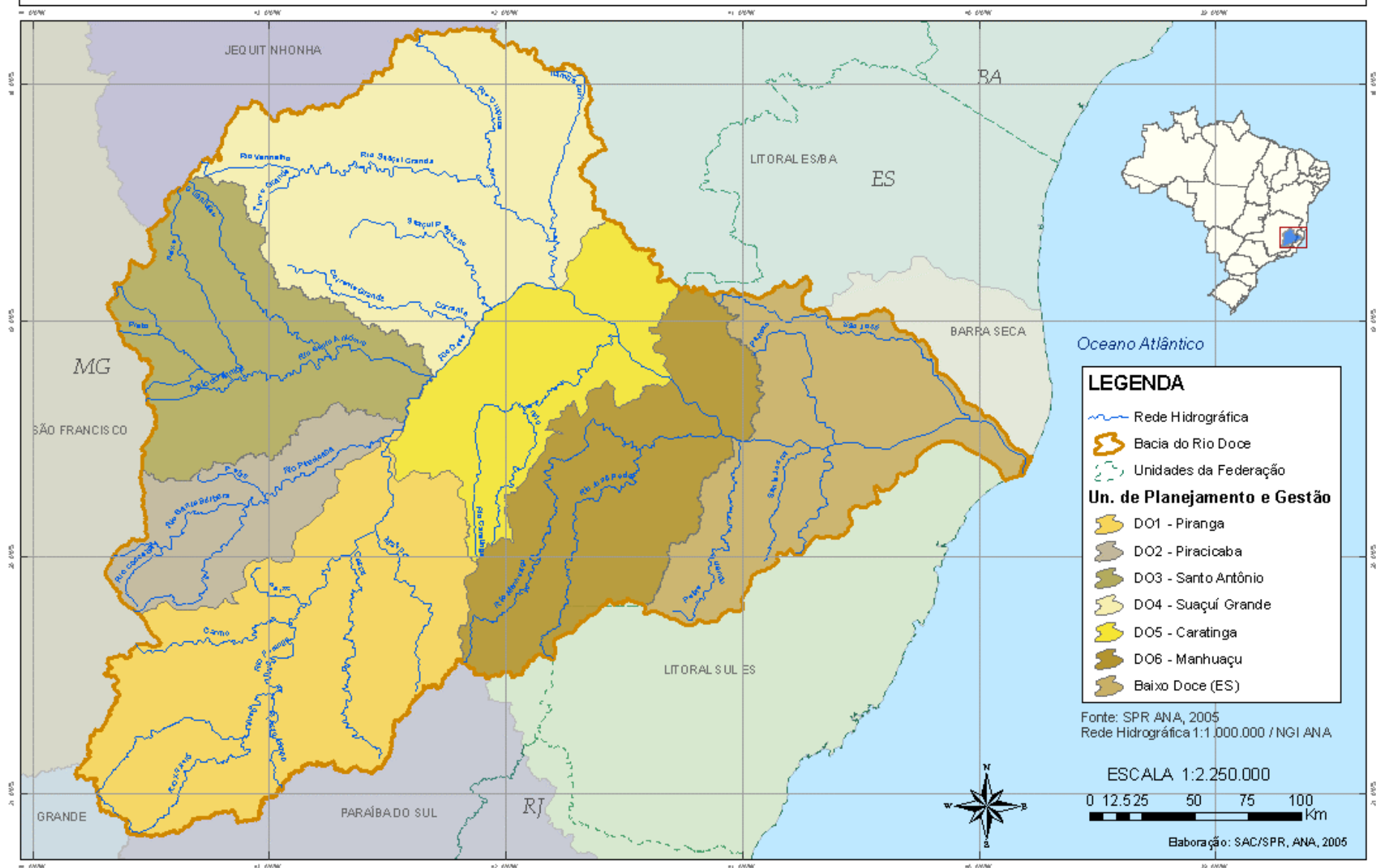

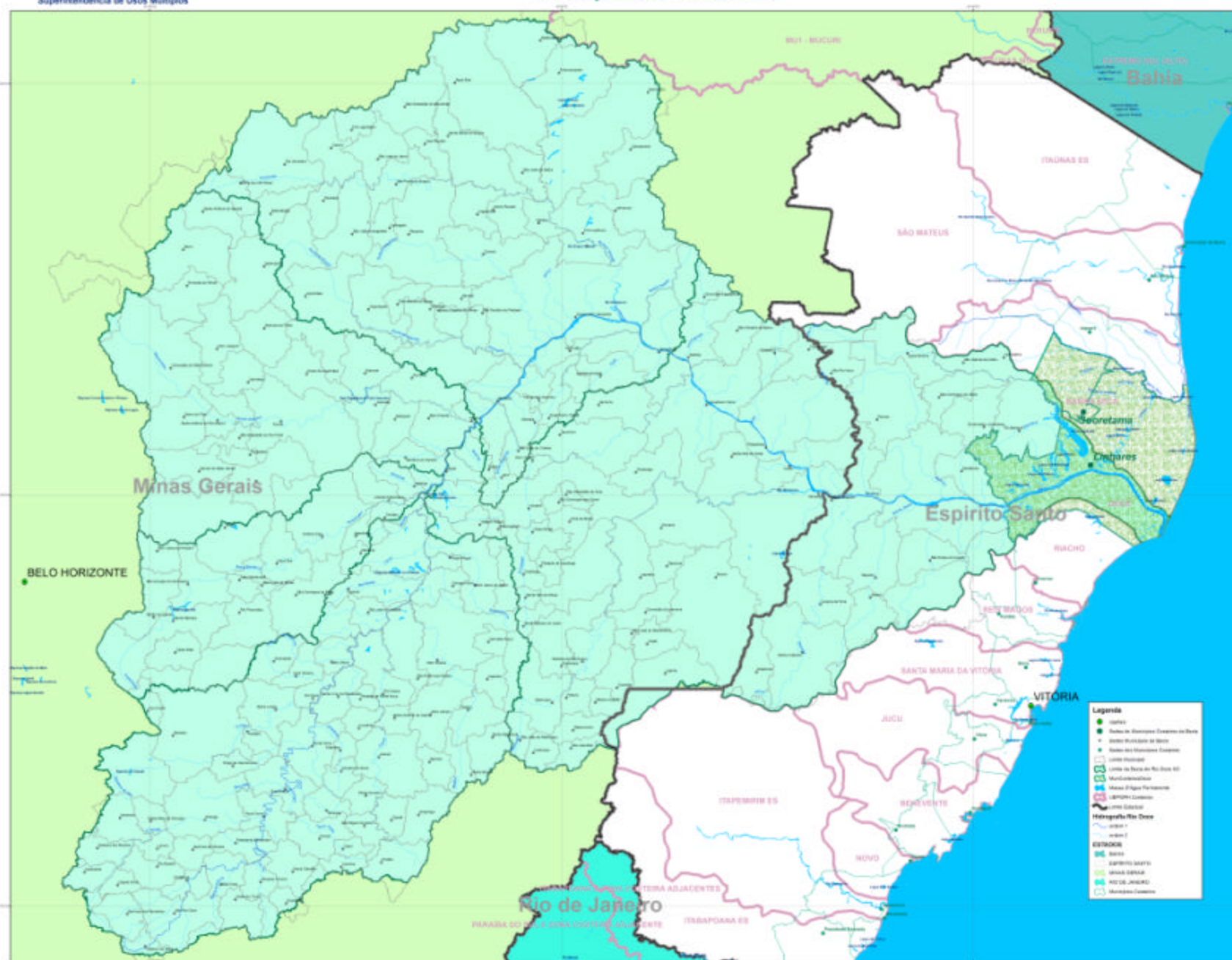

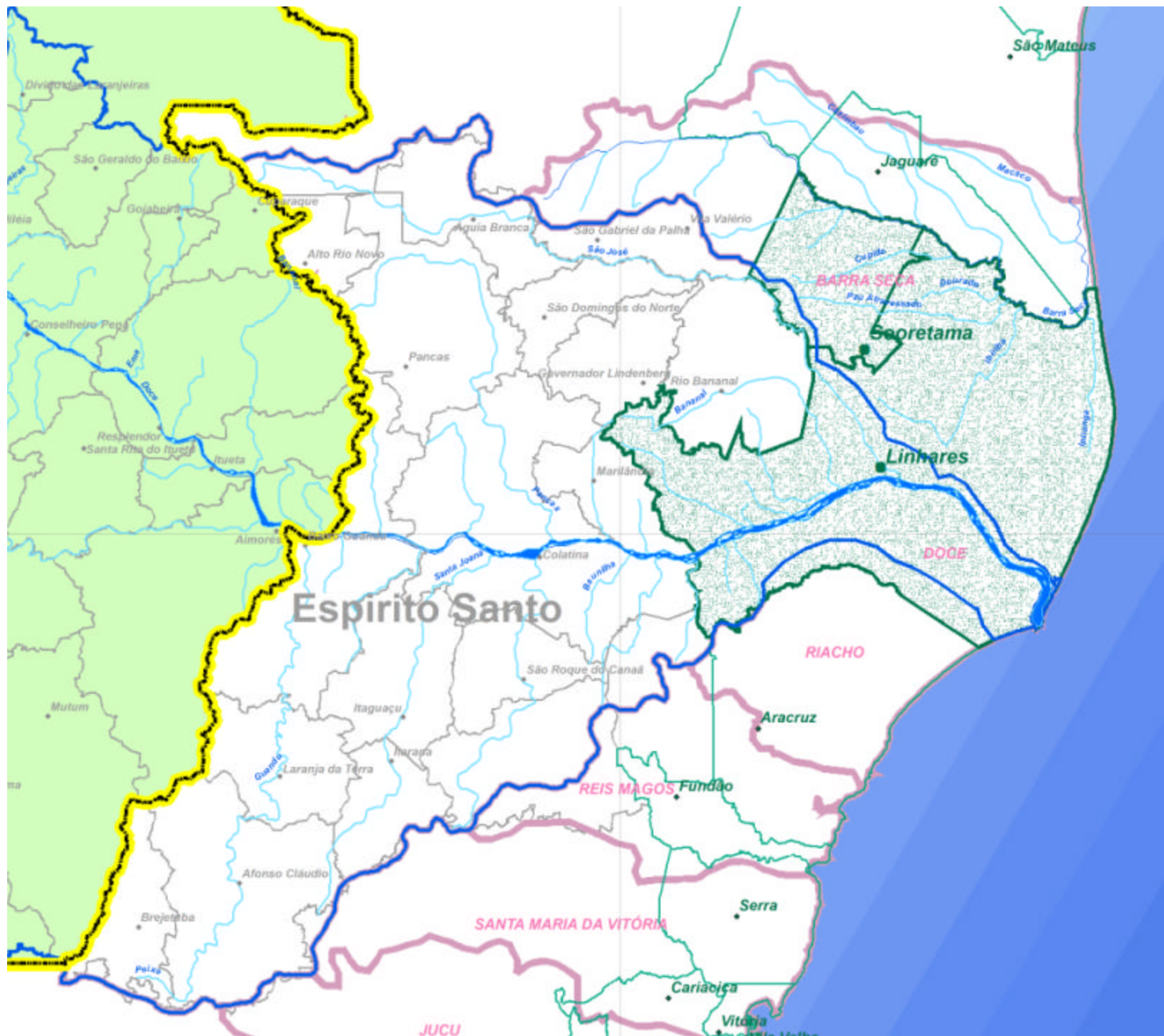

PROPOSTA

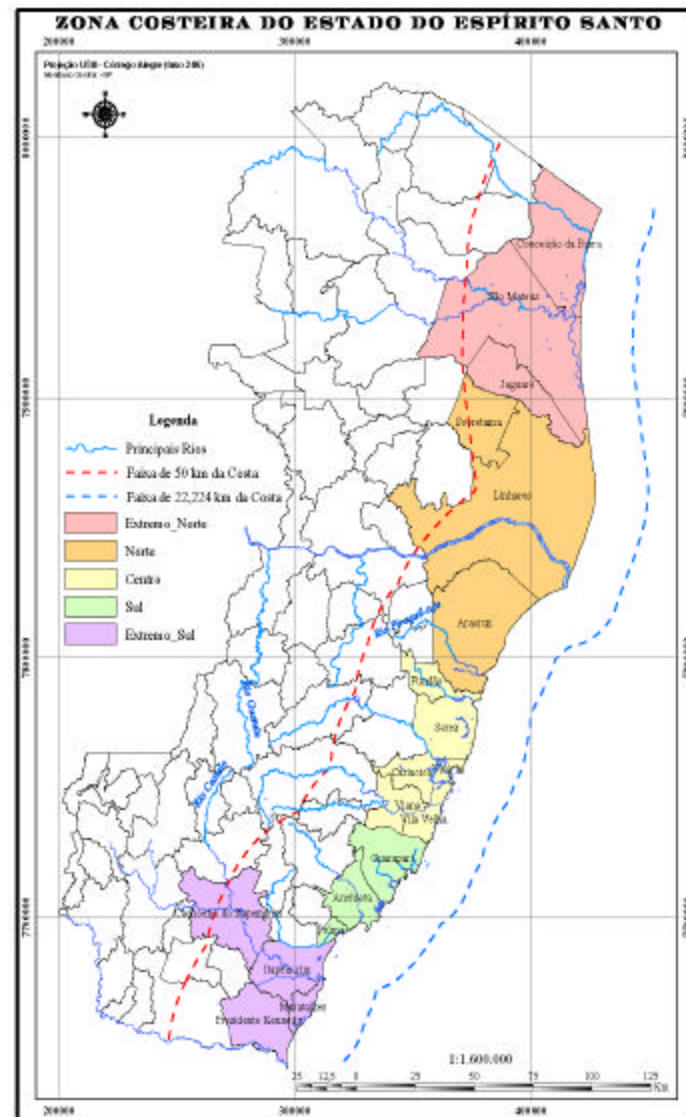
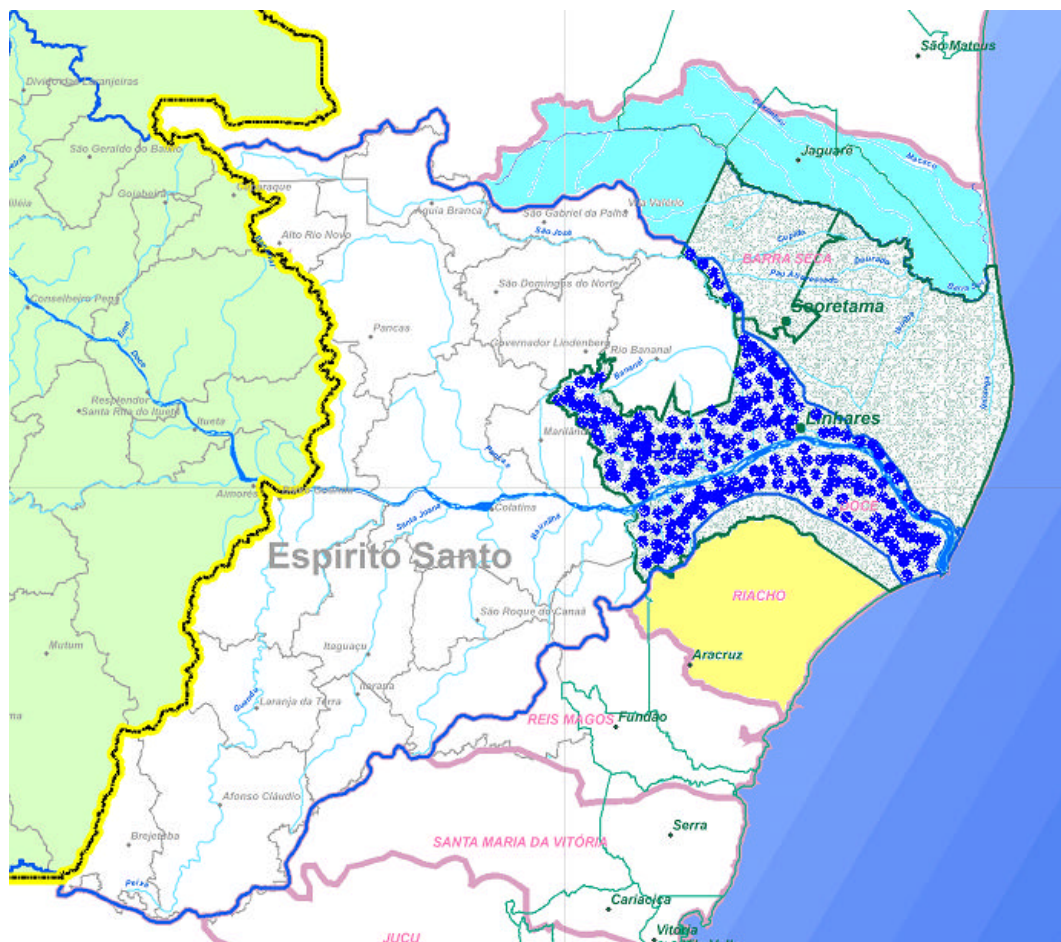

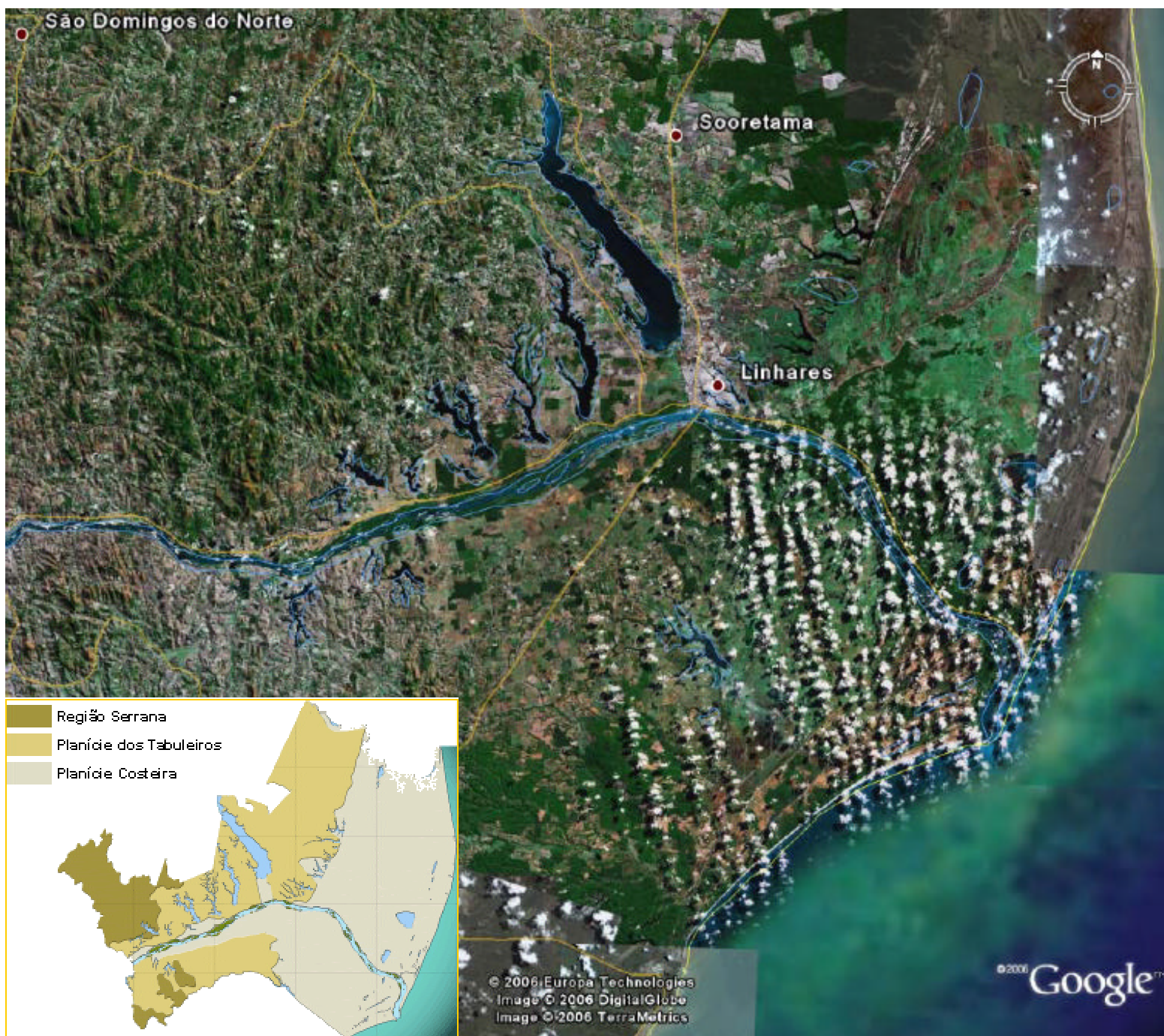



Município de Linhares



Vista aérea de Linhares





Lagoa Juparanã

Lagoa Juparanã - Ilhado Imperador



Lagoa do Durão -
Nívea Lazer Rural



Praia do Linhares
Esporte Clube



Lagoa Nova



Praia do Minotauro



Praia das Três Pontas

Praia de Barra Sêca (Nudismo)



Praia do Pontal do Ipiranga



Praia de Povoação



Praia de Regência



An aerial photograph of a coastal region. A wide, sandy beach curves along the left side of the frame, meeting the ocean. To the right of the beach is a large, calm body of water, likely a river or lagoon, which is bordered by a dense, dark green forest. The sky is a clear, pale blue. The overall scene is a natural landscape with a mix of water, sand, and vegetation.

joaquim@ana.gov.br

(61) 2109-5207