



Cobrança pelo Uso de Recursos Hídricos na Bacia Hidrográfica do Rio São Francisco



Histórico

- **Deliberação CBHSF nº 40, de 31/10/2008: estabelece mecanismos e sugere valores de cobrança na Bacia Hidrográfica do Rio São Francisco;**
- **Deliberação CBHSF nº 50, de 14/05/2010: dispõe sobre parâmetros para usos de pouca expressão na BHSF.**
- **Resolução CNRH nº 108, de 13/04/2010: aprova os valores e mecanismos para a cobrança na BHSF;**
- **Resolução CNRH nº 113, de 10/06/2010: aprova os parâmetros para uso de pouca expressão para isenção da obrigatoriedade de outorga de uso de recursos hídricos na BHSF;**



Histórico

- **Resolução ANA nº 267, de 24/05/2010: dispõe sobre os procedimentos para cadastramento, retificação ou ratificação dos cadastros de usos de recursos hídricos na Bacia Hidrográfica do Rio São Francisco, com prazo até 30/06/2010, prorrogado até 16/07/10, pela Resolução ANA nº 327, de 30/06/2010;**
- **Resolução CNRH nº 114, de 10/06/2010: delega competência de Agência de Água à AGB Peixe Vivo;**
- **Assinatura do Contrato de Gestão, em 30/06/2010, entre a ANA e a AGB Peixe Vivo – Contrato nº 014/ANA/2010;**
- **Início da cobrança: 01 de julho de 2010**



Contrato de Gestão ANA – AGB Peixe Vivo

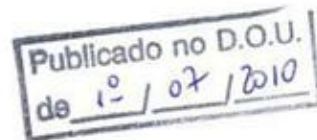

CONTRATO Nº 014/ANA/2010

CONTRATO DE GESTÃO QUE ENTRE SI CELEBRAM A AGÊNCIA NACIONAL DE ÁGUAS - ANA E A ASSOCIAÇÃO EXECUTIVA DE APOIO À GESTÃO DE BACIAS HIDROGRÁFICAS PEIXE VIVO – AGB PEIXE VIVO, ENTIDADE DELEGATÁRIA, COM A ANUÊNCIA DO COMITÊ DA BACIA HIDROGRÁFICA DO RIO SÃO FRANCISCO, PARA O EXERCÍCIO DE FUNÇÕES DE AGÊNCIA DE ÁGUA.

A AGÊNCIA NACIONAL DE ÁGUAS, autarquia sob regime especial, criada pela Lei nº 9.984, de 17 de julho de 2000, inscrita no CNPJ sob o nº 04.204.444/0001-08, com sede e foro no Distrito Federal, doravante denominada ANA, representada neste ato por seu Diretor-Presidente, Vicente Andreu Guillo, brasileiro, casado, estatístico, portador da Carteira de Identidade nº 8.656.438-9, expedida pela SSP/SP, e inscrito no CPF sob o nº 990.937.408-06, e por seus Diretores Dalvino Troccoli Franca, brasileiro, separado



CONTRATO Nº 014 /ANA/2010

Por estarem de pleno acordo e atendidos os aspectos legais, as partes firmam o presente Contrato de Gestão em quatro vias, de igual teor e forma, com as testemunhas abaixo nominadas.

Brasília-DF, 30 de JUNHO de 2010.

 VICENTE ANDREU Diretor-Presidente - ANA	 DALVINO TROCCOLI FRANCA Diretor - ANA
 PAULO LOPES VARELLA NETO Diretor - ANA	 JOÃO GILBERTO LOTUFO CONEJO Diretor - ANA
 PAULO RODRIGUES VIEIRA Diretor - ANA	 ANA CRISTINA DA SILVEIRA Diretora Geral da AGB Peixe Vivo
 ANTÔNIO THOMAZ GONZAGA DA MATA MACHADO Presidente do CBHSF	

TESTEMUNHAS:

1ª NOME: PATRICIA HELENA B. BAZON RG: M 562505 CPF: 320 084 146 04	2ª NOME: RG: M 3434806 CPF: 463237646-04
---	---



Procedimentos para a Campanha de Regularização de Usos

- **Edital de Convocação nº 1/2010:** convoca os usuários da BHSF ao cadastramento, a retificação ou ratificação dos dados cadastrais dos usos de recursos hídricos;
- **Ofício aos usuários** informando sobre a campanha de regularização de usos de recursos hídricos com as orientações para acesso ao sistema CNARH, *login* e senha;
- **Página para acesso à declaração de uso de recursos hídricos:**
<http://cnarh.ana.gov.br>
Características: online e auto-declaratório.
- **Informações adicionais e dúvidas:**
AGB Peixe Vivo
Central de atendimento da ANA - 0800



EDITAL DE CONVOCAÇÃO Nº 1/2010

A AGÊNCIA NACIONAL DE ÁGUAS - ANA, no uso de suas atribuições, CONVOCA OS USUÁRIOS DE ÁGUAS EM CORPOS HÍDRICOS DE DOMÍNIO DA UNIÃO DA BACIA HIDROGRÁFICA DO RIO SÃO FRANCISCO, visando o cadastramento, a retificação ou ratificação dos dados cadastrais dos usos de recursos hídricos.

1. O cadastramento será realizado mediante preenchimento do formulário eletrônico próprio do Cadastro Nacional de Usuários de Recursos Hídricos - CNARH, disponível na Internet, no endereço <http://www.ana.gov.br/CobrancaUso/BaciaSF.asp>. Para fins de cobrança pelo uso de recursos hídricos em 2010 os usuários deverão atender esta convocação até o dia 30 de junho de 2010.

2. Os usuários já cadastrados, outorgados ou em processo de outorga pela ANA, poderão retificar ou ratificar seus dados pela Internet, no mesmo endereço do cadastramento, mediante o acesso por senha a ser fornecido pela ANA, por meio de correspondência.

3. Informações adicionais poderão ser solicitadas à Agência Peixe Vivo. Endereço: Rua Carijós, 150, 10º andar, sala 03, Centro, CEP: 30120-060, Belo Horizonte-MG. Website: <http://www.agbpeixe vivo.org.br>. Telefones: (31) 3201-2368 ou 3272-5245 ou à Agência Nacional de Águas. Endereço: Setor Policial Sul, Área 5, Quadra 3, Bloco L, CEP: 70610-200, Brasília-DF. Website: <http://www.ana.gov.br>. Central de Atendimento: 0800 725 2255.

VICENTE ANDREU
Diretor Presidente



Ofício aos usuários



AGÊNCIA NACIONAL DE ÁGUAS
Ofício Circular nº 001/2010/SOF-ANA
Documento ANA nº 00000.010685/2010

Brasília, 26 de maio de 2010.

A Sua Senhoria o(a) Senhor(a)
João Reis Santana Filho
Ministério da Integração Nacional
Esplanada dos Ministérios Bloco E 8º andar - Gabinete
Cep: 70.062-900, Brasília, DF

Assunto: Processo de re-ratificação dos dados cadastrais dos usuários de recursos hídricos em rios de domínio da União, da bacia hidrográfica do rio São Francisco

Prezado(a) Senhor(a),

1. Como é de conhecimento de Vossa Senhoria, o Conselho Nacional de Recursos Hídricos – CNRH aprovou a cobrança pelo uso dos recursos hídricos em rios de domínio da União na bacia hidrográfica do rio São Francisco, conforme sugerido pelo Comitê da Bacia Hidrográfica do Rio São Francisco – CBHSF, após amplo processo de discussão na bacia.
2. Para os rios de domínio da União, a base de dados de captação, consumo e lançamento serão os dados cadastrados e outorgados constantes no Cadastro Nacional de Usuários de Recursos Hídricos - CNARH.
3. Assim sendo, para fins de cadastramento, ratificação ou retificação dos usos de recursos hídricos nos corpos hídricos de domínio da União na Bacia Hidrográfica do rio São Francisco, conforme determina a Resolução ANA nº 267, de 24 de maio de 2010, os empreendimentos usuários de recursos hídricos em rios de domínio da União desta bacia, cadastrados e validados no CNARH deverão providenciar a retificação ou ratificação dos dados cadastrais do empreendimento no Sistema.
4. Dessa forma, os dados do empreendimento usuário de recursos hídricos, identificado conforme N° CNARH abaixo, foram declarados por Vossa Senhoria diretamente no Sistema CNARH ou em decorrência da migração por esta Agência quando da solicitação da outorga de direito de uso de recursos hídricos. Para acessar o registro do empreendimento no CNARH, acesse o site <http://cnarh.ana.gov.br>, clique em “Acesse o CNARH”, em seguida, clique em “Usuários de Recursos Hídricos”, marque a opção “CNARH” e utilize os seguintes dados:

Identificação: **XX.X.XXXXXX-XX**

SENHA: **XXXXXXXX**

5. Solicitamos que os dados declarados do referido empreendimento sejam confirmados ou corrigidos, de acordo com as orientações na página eletrônica já apresentada, visando à verificação do efetivo uso que venha a necessitar. Observa-se ainda que o prazo para retificação ou ratificação das informações será considerado até o dia 30 de junho de 2010. Os dados do usuário que não atender a convocação no referido prazo serão considerados ratificados



Página da ANA:

<http://cna.rh.ana.gov.br>

Ministério do Meio Ambiente
Destaque do governo
BRS

ANA
Agência Nacional de Águas

A ANA na Gestão das Águas

Cobrança Pelo Uso de Recursos Hídricos

Página Inicial
Fale Conosco

Deliberações CBHSF
Resoluções ANA
Edital - ANA
Resoluções CNRH e CERHs
Textos e Estudos
Mapa da Bacia
Simulador de Cobrança
Folder
Voltar

A COBRANÇA PELO USO DA ÁGUA NA BACIA DO RIO SÃO FRANCISCO.

O Comitê da Bacia Hidrográfica do rio São Francisco está dando um passo importante na recuperação dos rios e maior garantia de atendimento aos usuários das águas desta bacia – A IMPLANTAÇÃO DA COBRANÇA PELO USO DA ÁGUA.

Apoiando esta iniciativa, a ANA, executará o processo de cadastramento, retificação ou ratificação dos dados dos usos de água existentes em rios de domínio da União na bacia do rio São Francisco, conforme indicado no mapa.

Acesse o seu Cadastro

O QUE É A REGULARIZAÇÃO DE USUÁRIOS DE ÁGUAS?
Consiste num processo que se inicia com o cadastro ou atualização dos dados cadastrais de quem usa as águas do rio, reservatórios e lagos e que se conclui com a emissão da outorga de direitos desses usos.

QUEM DEVE SE REGULARIZAR?
Todos os prestadores de serviços de saneamento urbano, as indústrias, as mineradoras, os irrigantes, os aquicultores e demais usos, que captam água ou lançam efluentes nos rios, reservatórios e lagos de domínio da União na bacia do rio São Francisco

POR QUE SE REGULARIZAR?
A regularização é importante para conhecer e organizar os diversos usos para tornar mais eficiente a gestão dos recursos hídricos na bacia hidrográfica.

Além disto, a regularização permitirá ao usuário outorgado atualizar seus dados cadastrais visando ao cálculo dos valores de cobrança. Os usuários sem outorga deverão se regularizar, evitando que alguns paguem e outros não.

A Lei 9433/97 determina que o uso da água deve ser autorizado pelo poder público e que deve ser considerado sujeito às penalidades previstas nesta Lei todos aqueles usuários que não possuírem a outorga de direito de uso.

A outorga é um direito seu. Regularize-se e garanta a água que você utiliza.

QUANDO SE CADASTRAR?
Até o próximo dia 30 de junho você poderá se cadastrar, corrigir ou confirmar os dados existentes no cadastro da ANA.

A QUEM RECORRER EM CASO DE DÚVIDAS OU RECLAMAÇÕES

ANA
Central de atendimento: 0800 725 2255
Atendimento: 2ª a 6ª das 8 às 18

AGB Peixe Vivo
Telefones: (31) 32012368 | (31) 32725245
www.agbpeixe vivo.org.br

O QUE É COBRANÇA PELO USO DA ÁGUA?
A cobrança pelo uso da água é um dos instrumentos previstos na Lei das Águas (Lei 9.433/97) que institui a Política Nacional dos Recursos Hídricos. O objetivo deste instrumento é estimular o uso racional da água e gerar recursos financeiros para investimentos na recuperação e preservação dos mananciais.

A cobrança não é um imposto, mas um preço público condicional, fixado a partir de um estudo sobre condições e necessidades. Condições



Tela inicial para consulta da declaração do usuário

Ministério do Meio Ambiente Destaque do Governo

ANA
Agência Nacional de Águas

Dados Gerais
Intervenções
Resumo Cobrança

CBHSF
Comitê da Bacia Hidrográfica de
Rio São Francisco

AGB
PEIXE VIVO
Associação Executiva de Apoio
à Gestão de bacias hidrográficas
Peixe Vivo

Consulta Cobrança ANA - Resumo da Cobrança

Nº CNARH: 31.0.0051372/56 Bacia: 102 CPF/CNPJ: Razão Social:

Resumo da Cobrança			Valores da Cobrança Federal:	
Dominialidade Federal			Cobrança calculada: 14,38	
Descrição	Vazão (m³/ano)	Valor (R\$/ano)	A COBRANÇA PELO USO DA ÁGUA NA BACIA DO RIO SÃO FRANCISCO.	
Captação	22.140,00	5,53	Apoiando esta iniciativa, a ANA, executará o processo de cadastramento, retificação ou ratificação dos dados dos usos de água existentes em rios de domínio da União na bacia do rio São Francisco, conforme indicado no mapa.	
Lançamento	0,00			
Consumo:	17.712,00	8,85		
CO (kg/ano):	0,00	0,00		
Total:		14,38		
Cobrança Total			Valor da parcela única (R\$): 20,00	
Descrição	Vazão (m³/ano)	Valor (R\$/ano)		
Captação	22.140,00	5,53		
Lançamento	0,00			
Consumo:	17.712,00	8,85		
CO (kg/ano):	0,00	0,00		
Total:		14,38		

Confirmar Dados **Alterar Dados**



Evolução da Campanha de Regularização

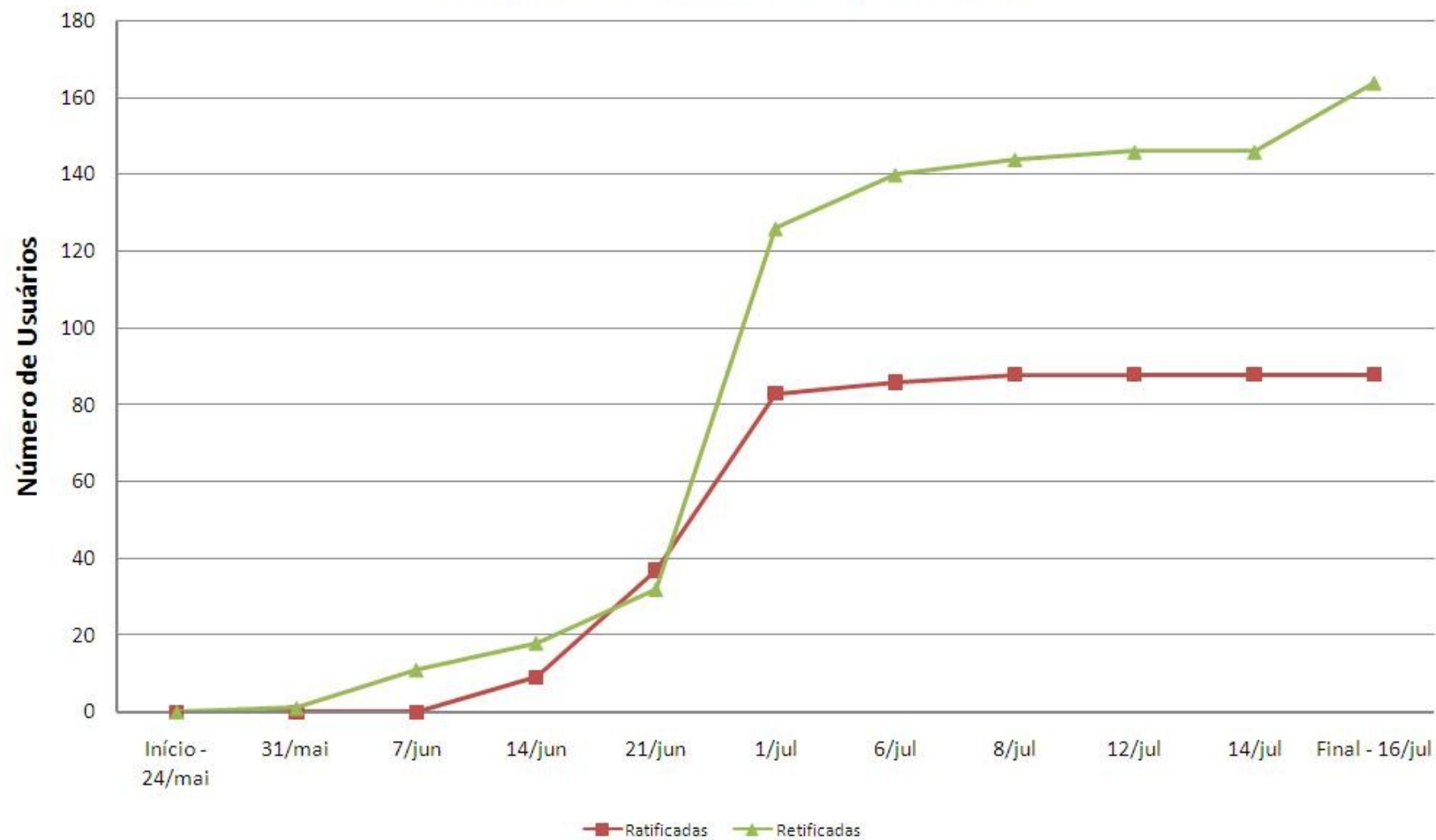



Evolução da Campanha de Regularização

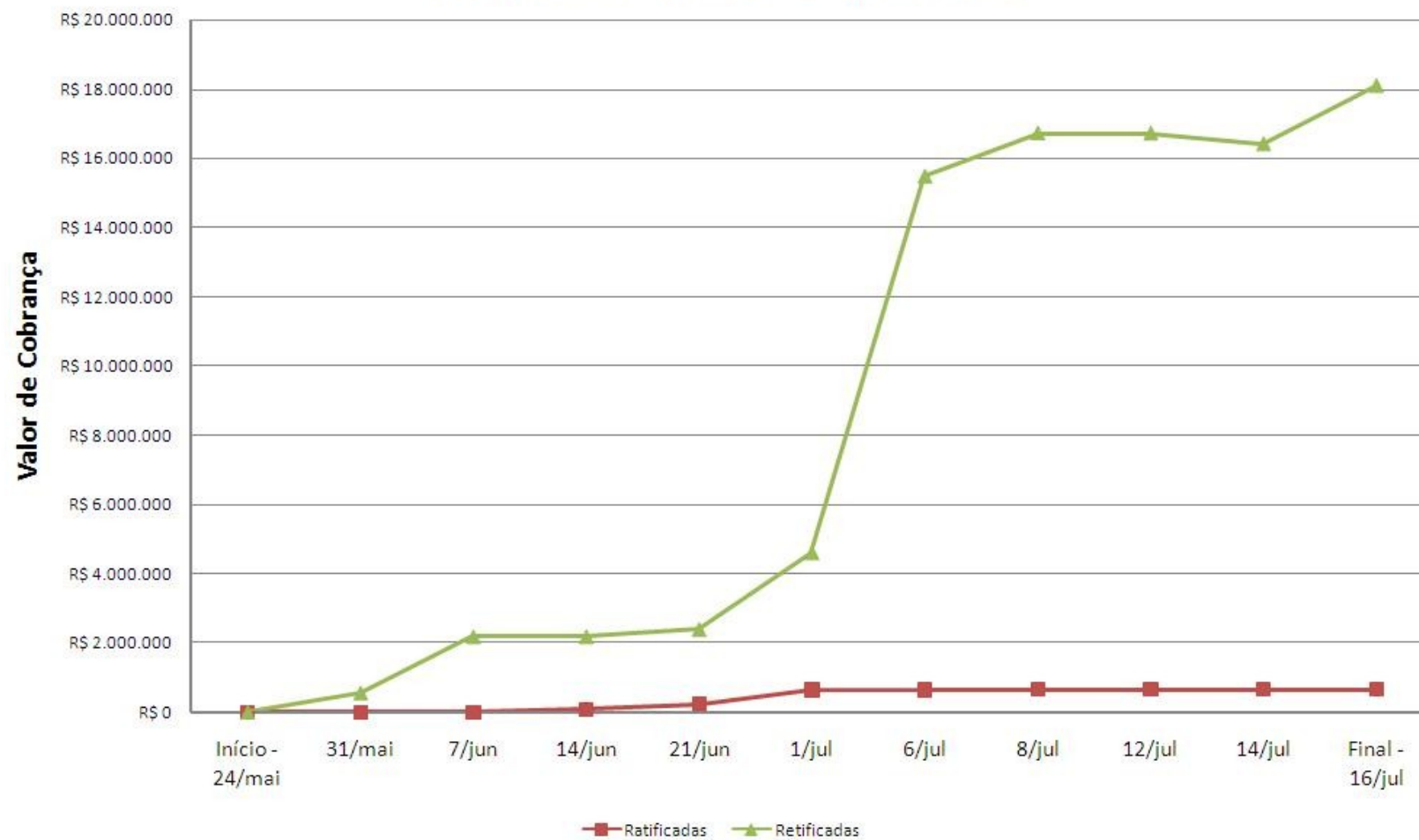



Resultado da campanha de regularização – número de declarações

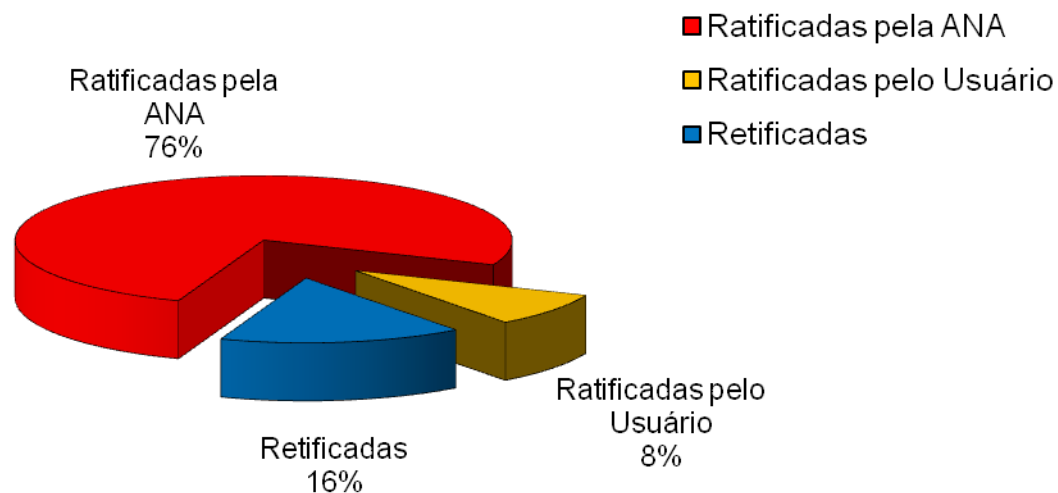



Resultado da campanha de regularização – valores de cobrança

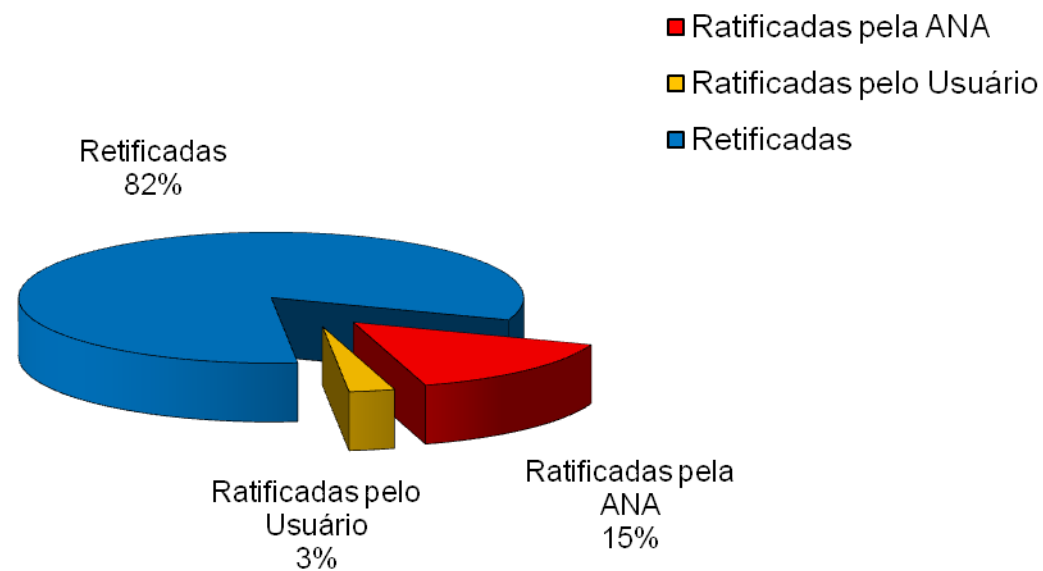



CODEVASF

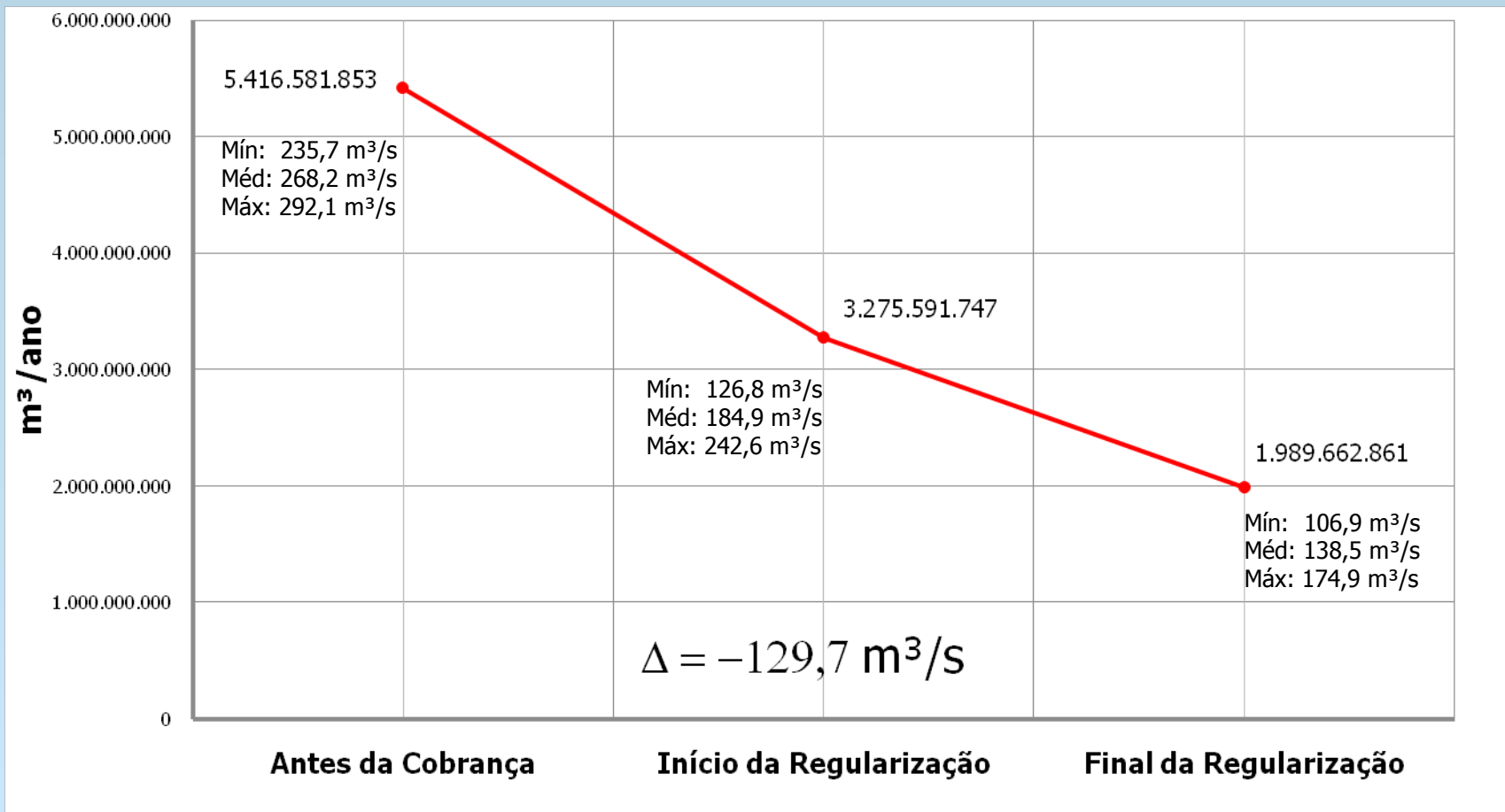



CODEVASF







Distribuição do Número de Usuários por UF

Estado	Número de Usuários	Representatividade
Bahia	558	52,3%
Pernambuco	234	21,9%
Minas Gerais	198	18,6%
Sergipe	32	3,0%
Alagoas	18	1,7%
Distrito Federal	17	1,6%
Goiás	10	0,9%
Total	1067	



Distribuição espacial dos usuários da Bacia Hidrográfica do Rio São Francisco

Amarelo – captação
Vermelho – lançamento

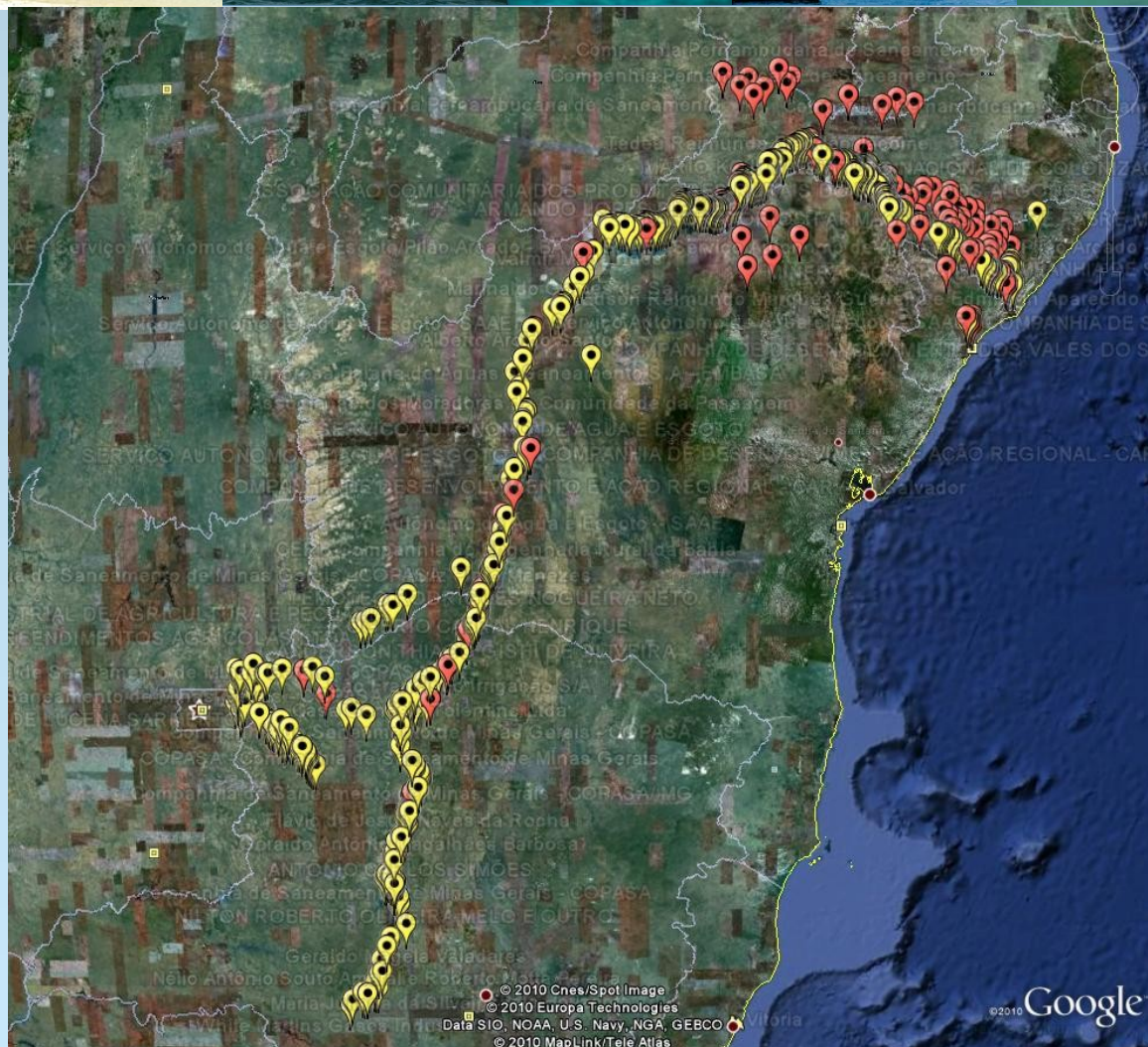



Distribuição da Cobrança por UF

Estados	Valor de Cobrança	Representatividade
Bahia	R\$ 2.703.336	38,9%
Minas Gerais	R\$ 1.573.177	22,6%
Pernambuco	R\$ 1.284.444	18,5%
Alagoas	R\$ 1.019.241	14,7%
Sergipe	R\$ 349.859	5,0%
Distrito Federal	R\$ 10.173	0,1%
Goiás	R\$ 6.992	0,1%
Total	R\$ 6.947.221	



Distribuição da Cobrança – Usos Externos

Usuários	Valor de Cobrança	Representatividade
PISF	R\$ 12.488.256	88,1%
DESO	R\$ 1.680.890	11,9%
Total	R\$ 14.169.146	



Distribuição da Cobrança*

Tipo de Uso	Valor de Cobrança	Representatividade
Usos Internos	R\$ 6.947.221	33,4%
Usos Externos	R\$ 14.169.146	66,6%
Total	R\$ 21.116.367	

***Os valores acima poderão ser alterados, tendo em vista que 184 usuários fizeram retificações de usos que poderão implicar em alteração nos valores de cobrança.**

Estimativa de receita da ANA¹ = R\$ 20.601.325 – Diferença de 2,5 % em relação à cobrança atual.

1 – Nota Técnica nº 06/2010/SAG/ANA de 11/02/2010.



Número de Declarações por Finalidade de Uso

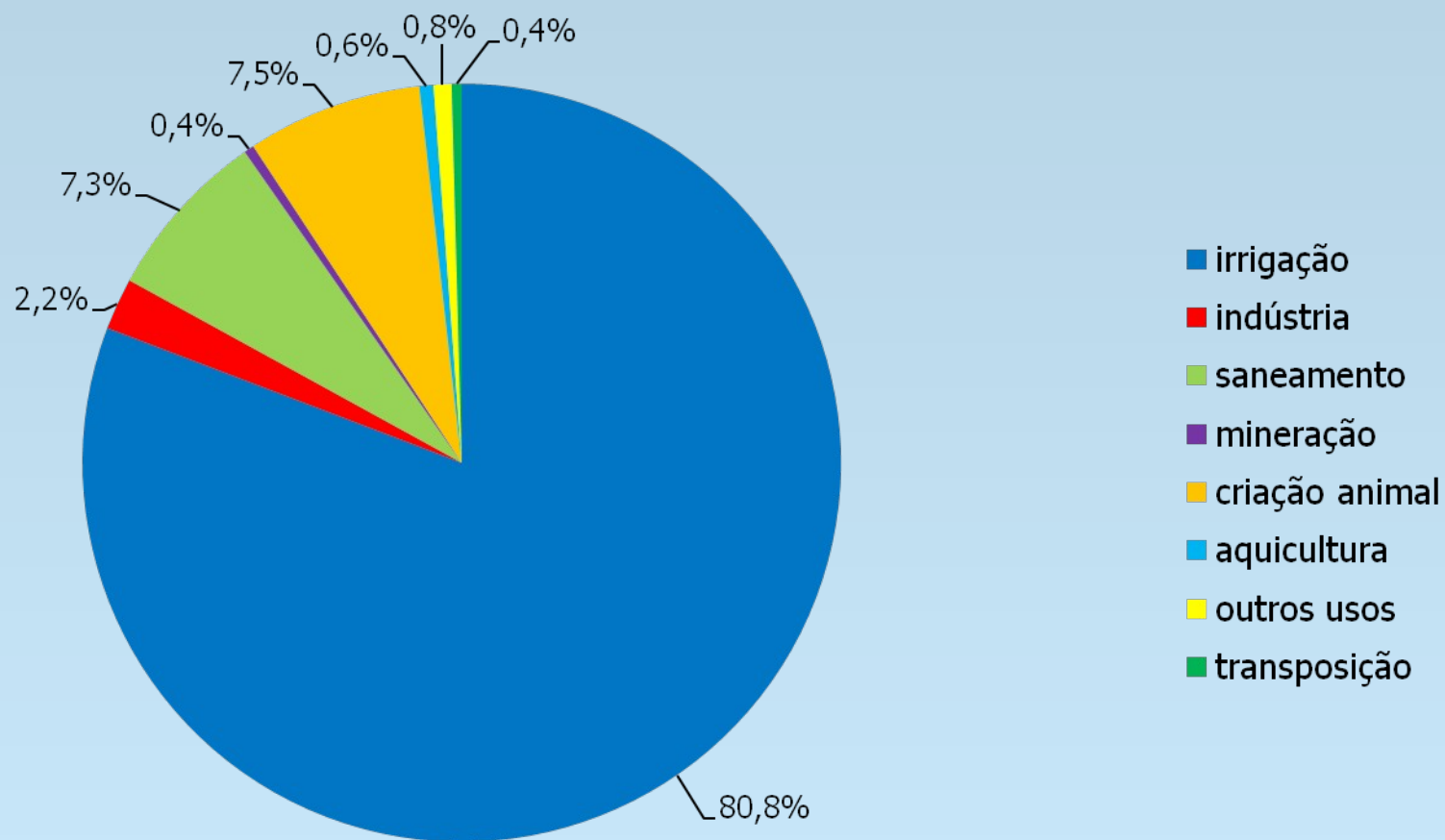



Valor de Cobrança por Finalidade de Uso

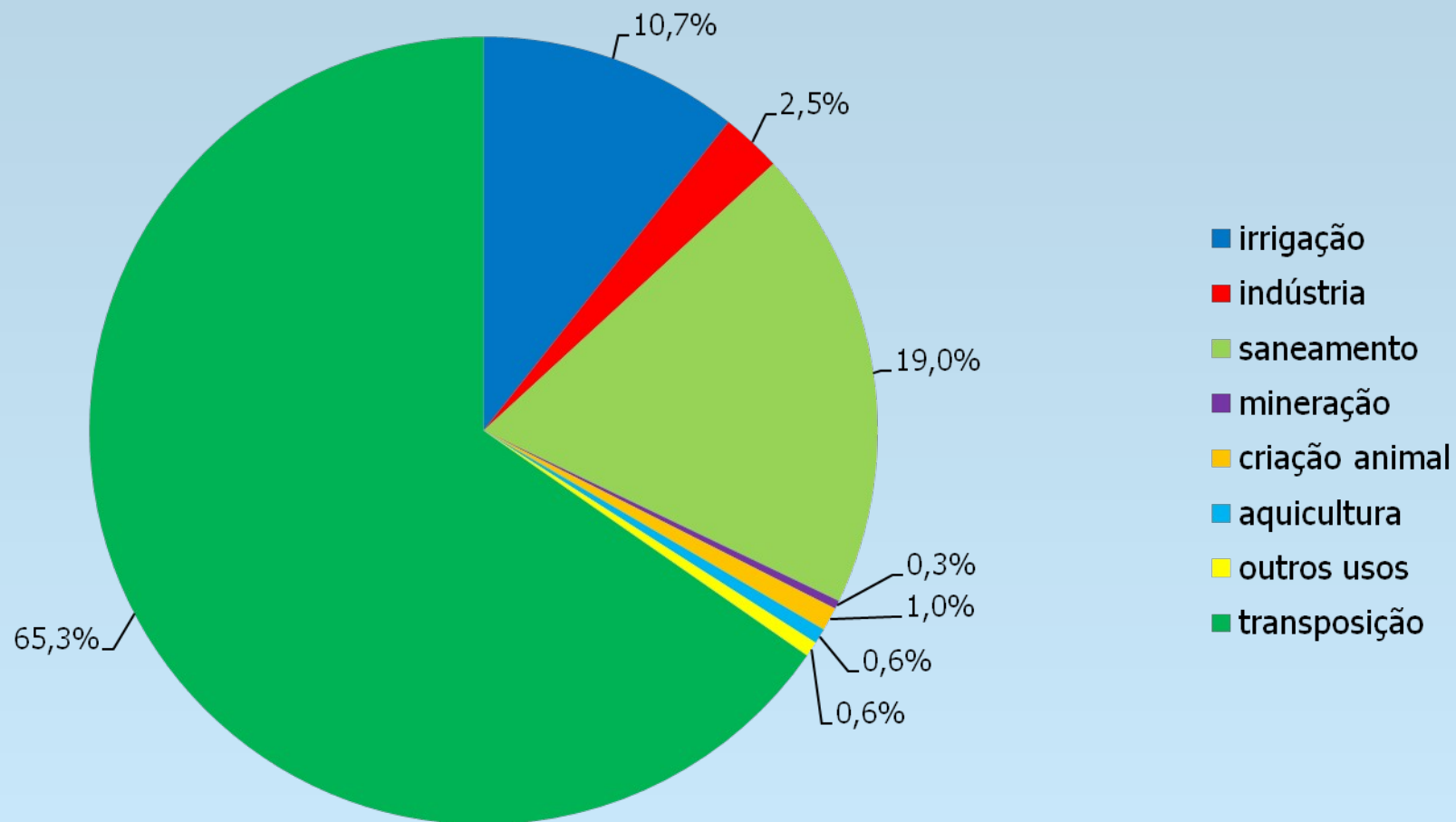



Abastecimento de água e esgotamento sanitário

Amarelo – captação
Vermelho – lançamento

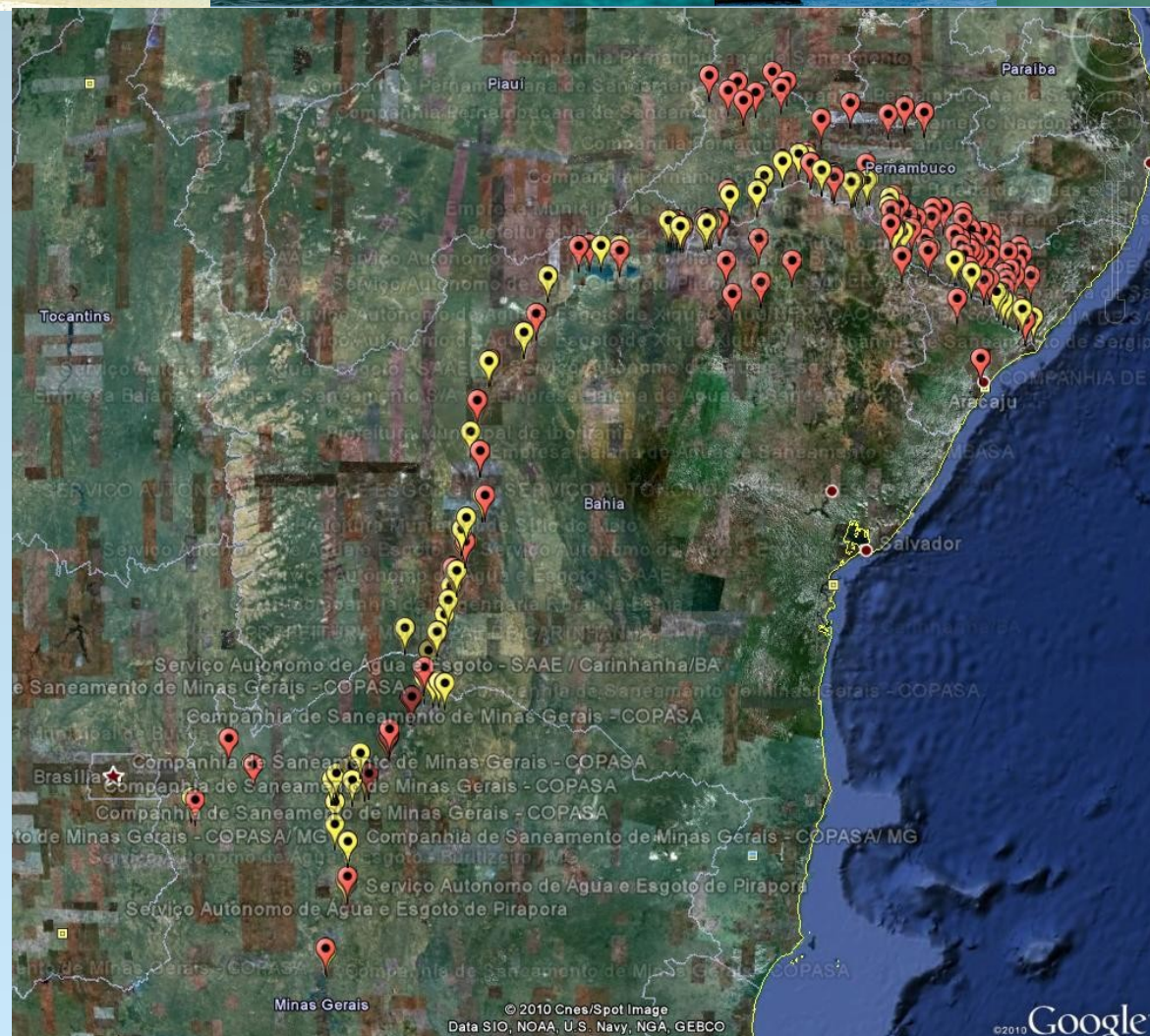



Irrigação

Amarelo – captação

Vermelho – lançamento

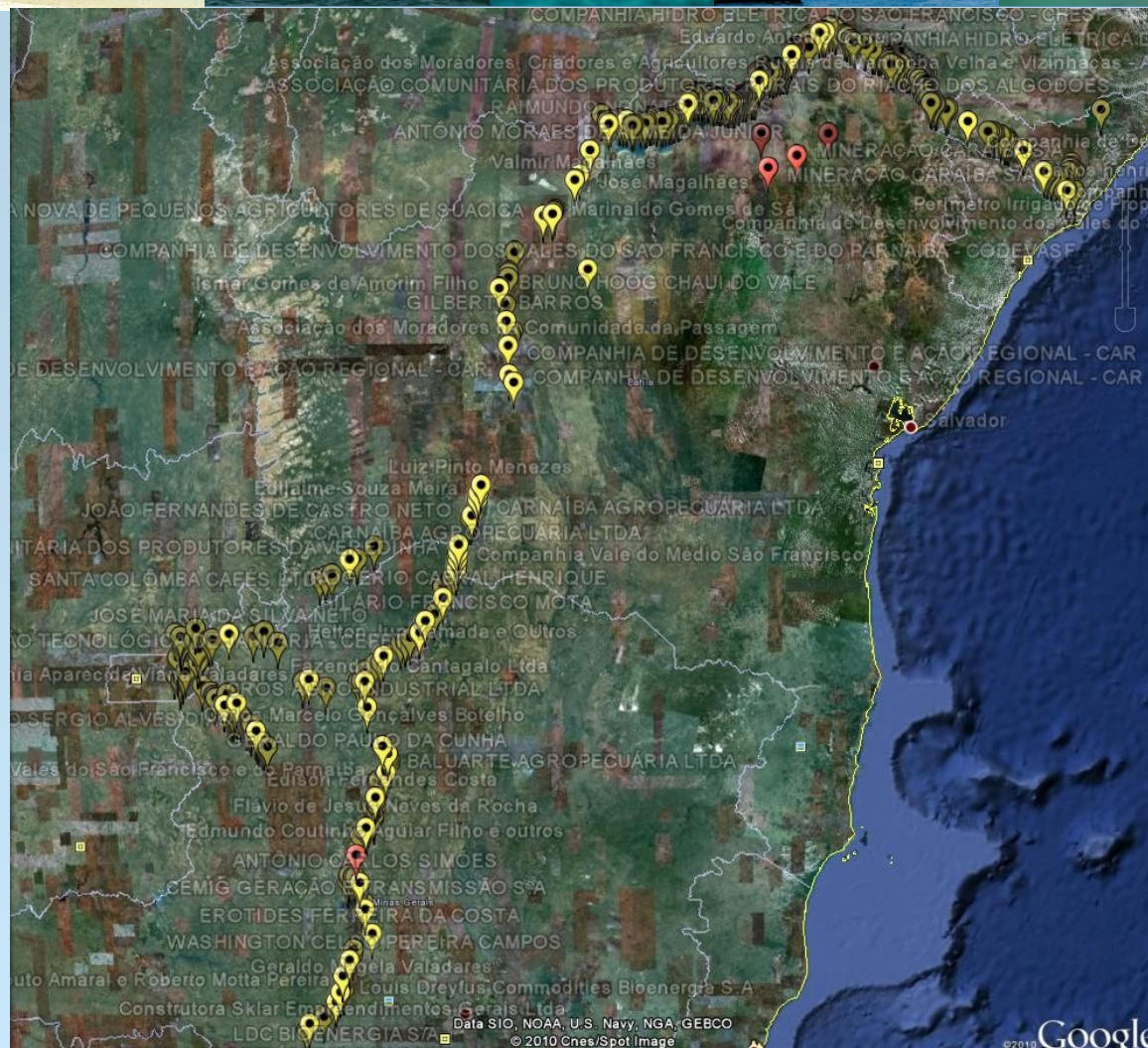



Indústria

Amarelo – captação

Vermelho – lançamento

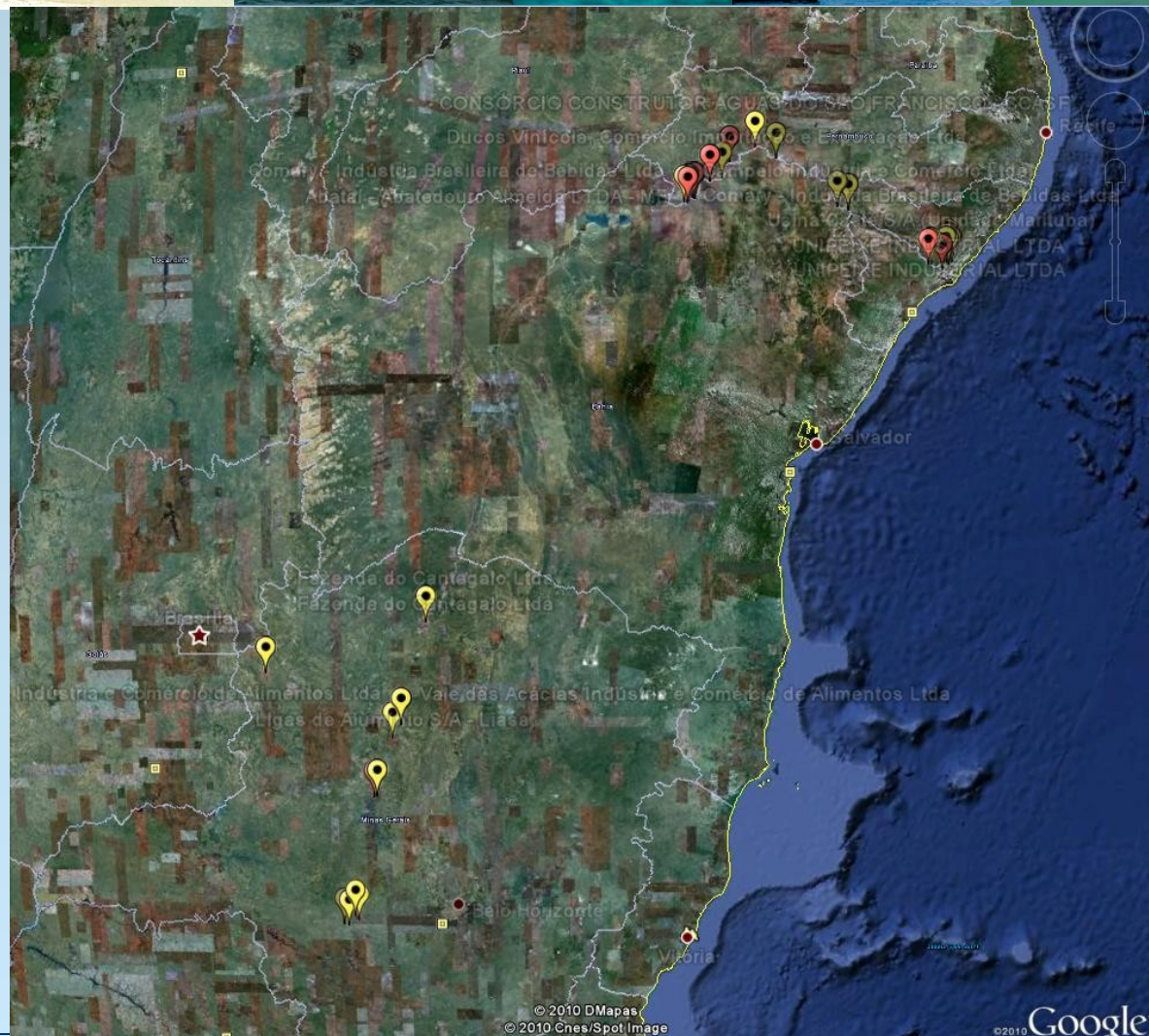



Mineração

Amarelo – captação
Vermelho – lançamento

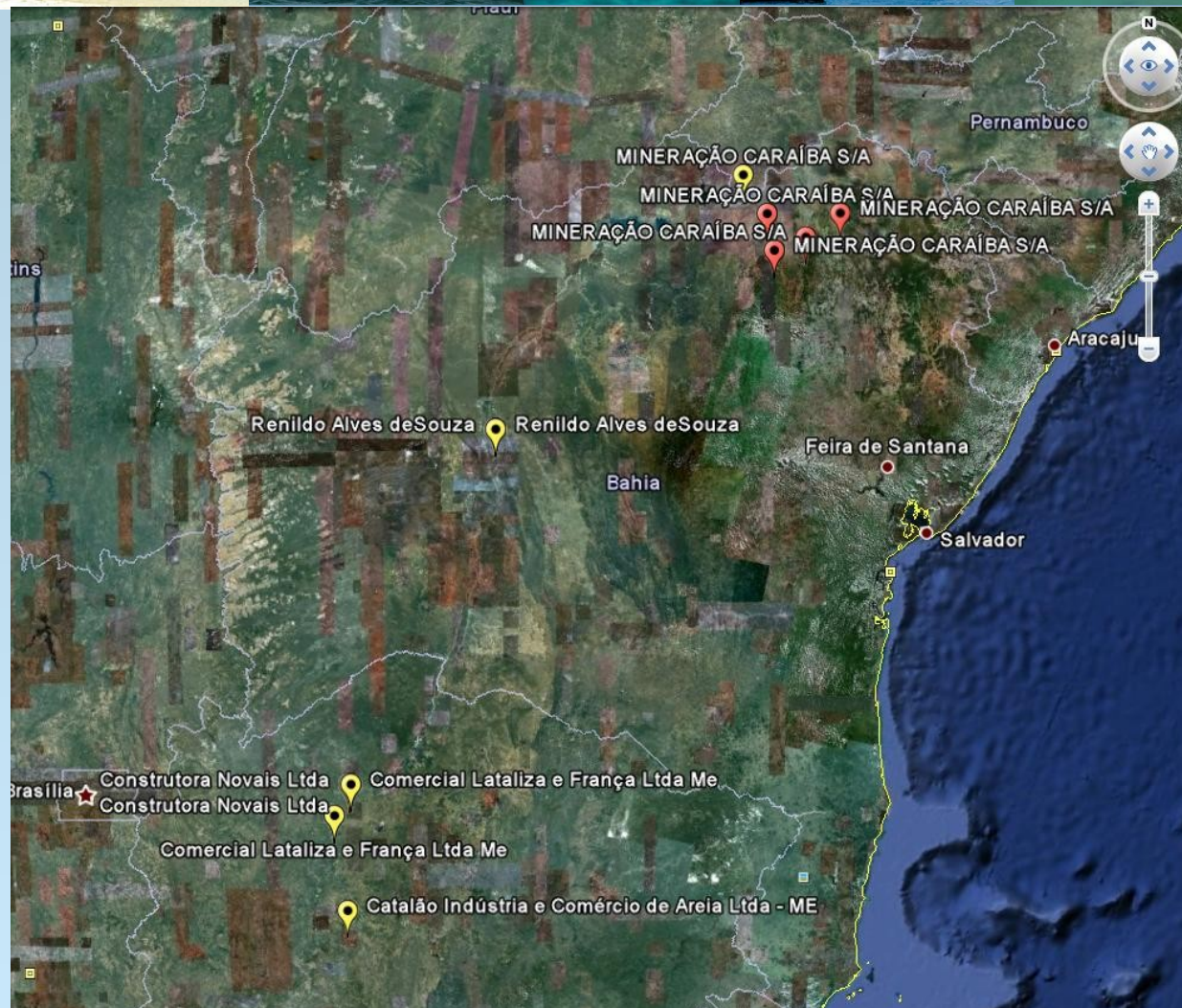



Criação animal e aquicultura

Amarelo – captação

Vermelho – lançamento

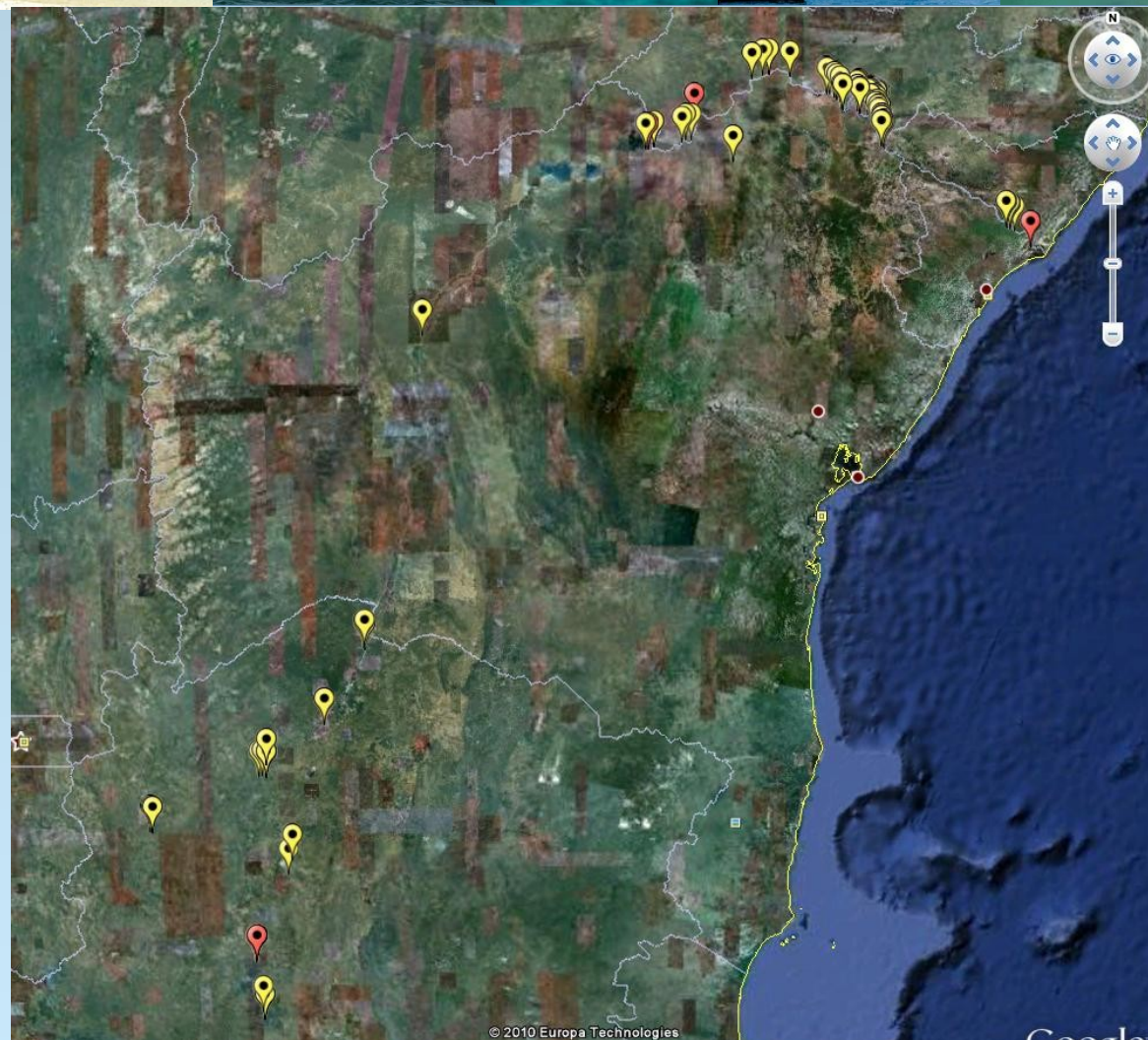



Outros Usos (incluído transposição)

Amarelo – captação

Vermelho – lançamento

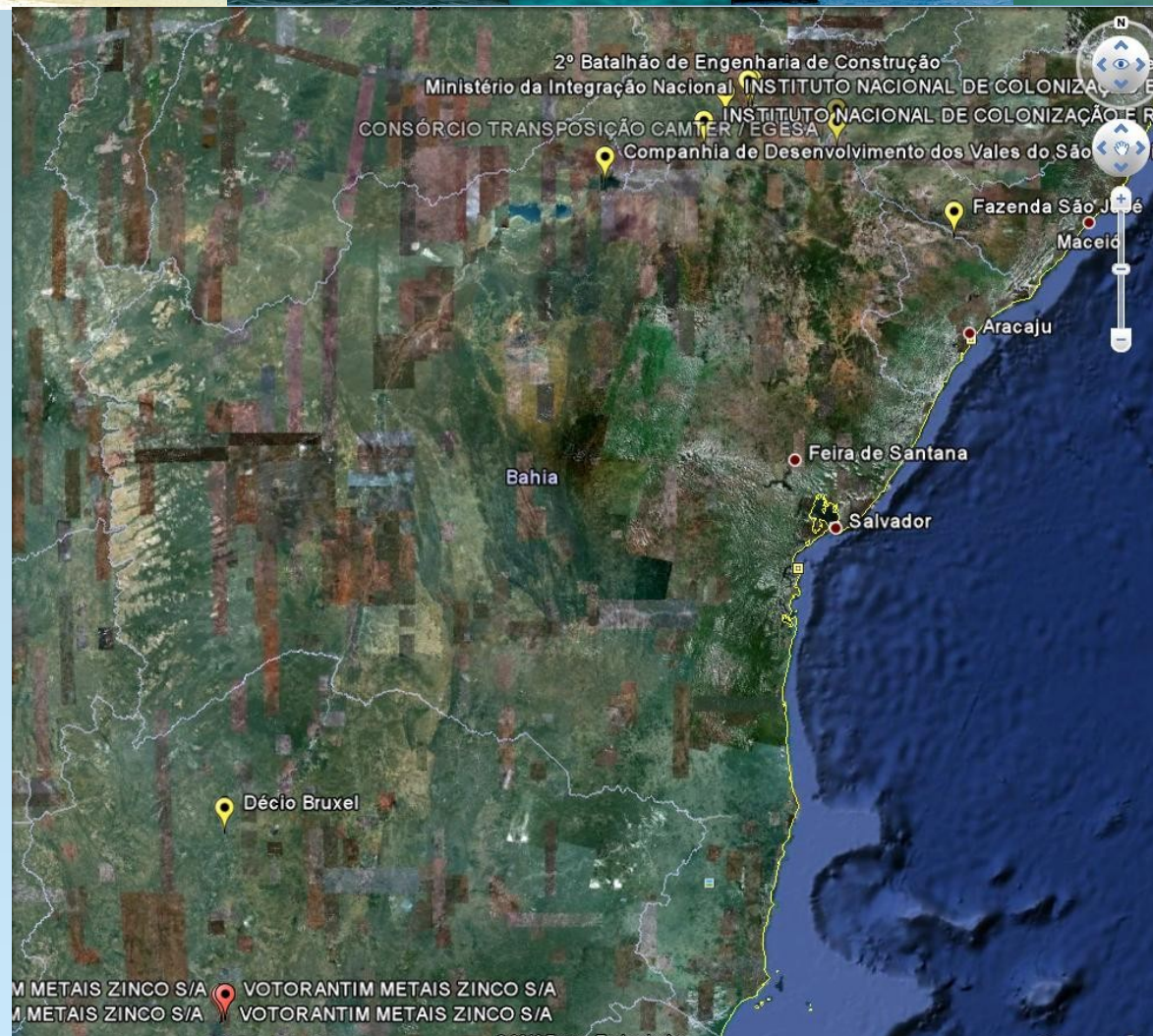

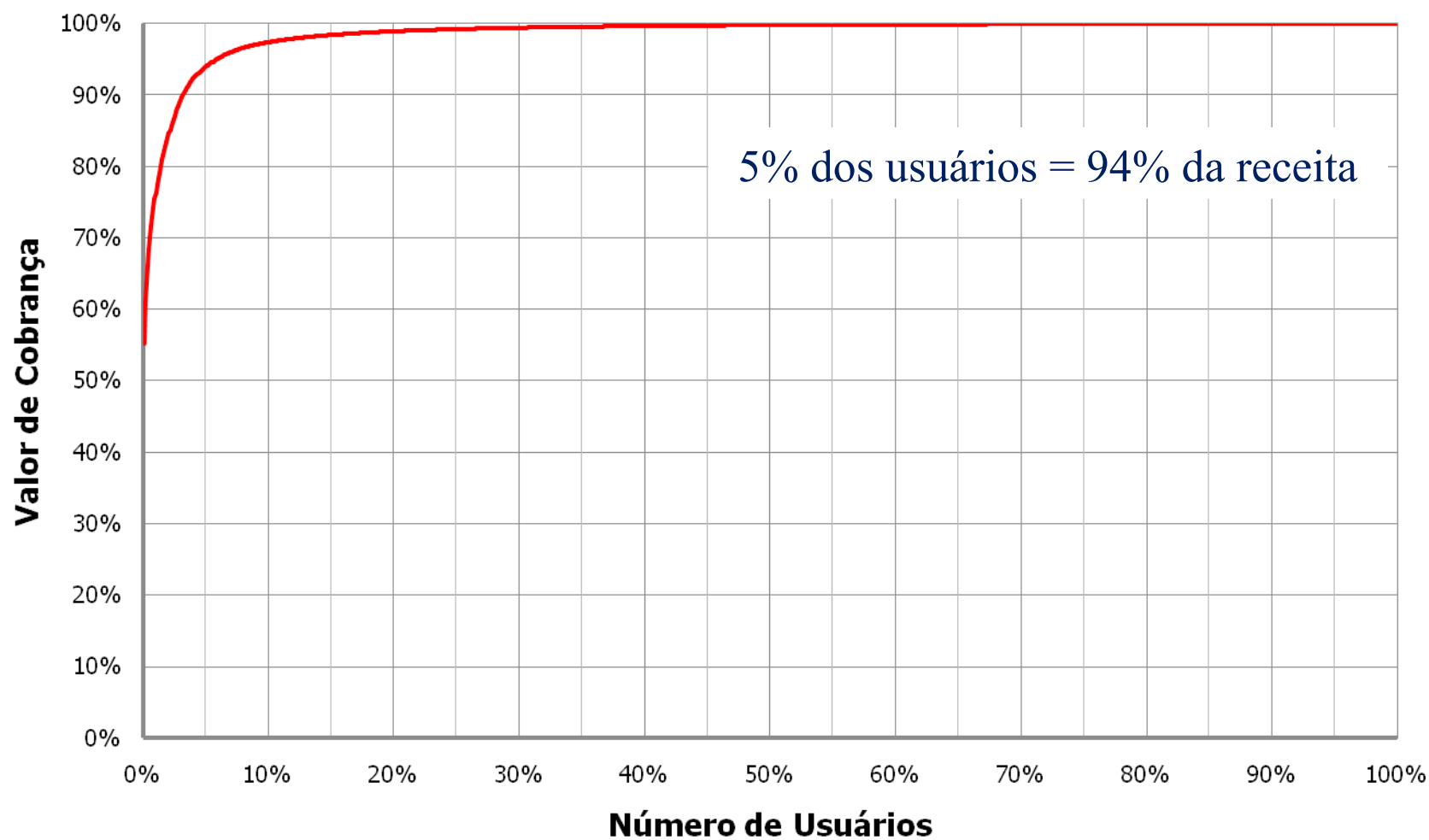



Boleto PISF

Ministério da Integração Nacional
 Esplanada dos Ministérios Bloco E 8º andar - Gabinete
 Brasília - DF - CEP 70062-900 - CNPJ 03353358000196
 INARH: 26 0 0052588/35

Resumo da Cobrança 2010

Demonstrativo de Calculo

Descrição	Vazão	Valor (R\$)
Captação: (m ³ /ano)	832.550.400,00	4.162.752,00
Lançamento: (m ³ /ano)	0,00	
Consumo: (m ³ /ano)	0,00	8.325.504,00
CO (kg/ano):	0,00	0,00
Total anual:		12.488.256,00
Valor proporcional ao período de julho a dezembro		6.244.128,00



Boleto PISF

BANCO DO BRASIL 001-9 00194.57050 10100.102606 00525.887212 7 47110624412800	
Local de pagamento PAGÁVEL EM QUALQUER BANCO ATÉ O VENCIMENTO	
Cedente Agência Nacional de Águas - ANA	
Data do documento 22/07/2010	Nº documento 01001026000525887
Espécie doc. RC	Aceite N
Data processamento 22/07/2010	Nosso número 01001026000525887
Uso do banco Carteira 18/13-2	Espécie R\$
Quantidade -	Valor Documento -
Instruções (Texto de responsabilidade do cedente) PARCELA ÚNICA	
1.CNARH: 260005258835 2.Empreendimento: Projeto de Integração do Rio São Francisco com Bacias Hidrográficas do Nordeste Setentrional - PISF 3. Após a data de vencimento, deverá ser cobrado multa de 2% sobre o valor nominal devido, acrescido de juros correspondentes à variação mensal da taxa do Sistema Especial de Liquidação e de Custódia (Selic), acumulados até o mês anterior ao do pagamento, com mais 1% relativo ao mês em que o pagamento estiver sendo efetuado.	
GUIA DE RECOLHIMENTO DA UNIÃO - GRU - COBRANÇA	
Sacado Ministério da Integração Nacional Esplanada dos Ministérios Bloco E 8º andar - Gabinete Brasília - DF - CEP 70062-900 - CNPJ 03353358000196	
Sacador/Avalista	
Cód. Baixa	
Autenticação mecânica - Ficha de Compensação	
	



Operacionalização

- **Lote 1:** 267 usuários - R\$ 7,8 milhões – 25,0 % do total de usuários e 74,4 % do total cobrado - vencimento 31/08/10;
- **Lote 2:** 325 usuários - R\$ 637mil – 30,5 % do total de usuários e 6% do total cobrado – vencimento 30/09/10;
- **Lote 3:** 80 usuários - R\$ 1,1 milhão – 7,5 % do total de usuários e 10,7% do total cobrado – vencimento 30/09/10;
- **Acumulado:** 672 usuários – R\$ 9,6 milhões – 63 % do total de usuários e 91,1 % do total cobrado;



Obrigado!

Rodrigo Flecha Ferreira Alves

Superintendente de Apoio à Gestão de Recursos Hídricos

Patrick Thomas

Especialista em Recursos Hídricos - Gerente

Cristiano Cária Guimarães Pereira

Especialista em Recursos Hídricos

Giordano Bruno B. de Carvalho

Especialista em Recursos Hídricos

Gracyreny R. dos Santos

Assistente

Claudio Pereira

Especialista em Recursos Hídricos

Geison Laport

Assistente

Matheus Assis Rocha dos Santos

Estagiário

Gláucia Maria Oliveira

Assistente

Marco Antônio Mota Amorim

Especialista em Recursos Hídricos