

# **Situação dos Fundos Estaduais de Recursos Hídricos 2007**

# Fundos Estaduais de Recursos Hídricos

**Os Fundos Estaduais possuem diversas fontes de recursos, dentre elas a Cobrança pelo Uso de Recursos Hídricos e a Compensação Financeira pela Utilização de Recursos Hídricos – CFURH.**

**Sustentabilidade financeira dos Sistemas Estaduais de Recursos Hídricos.**

# Fundos Estaduais de Recursos Hídricos

**Questionário submetido aos Estados e ao DF:**

**Sigla do Fundo Estadual;**

**Legislação que cria/regulamenta o Fundo;**

**Percentual do repasse da CFURH que deve ser destinado ao Fundo, conforme a legislação;**

**Montante de recursos que foram depositados no Fundo em 2006;**

# Fundos Estaduais de Recursos Hídricos

**Montante de recursos do Fundo gastos em 2006;**

**A legislação estabelece limite para aplicação em despesas de custeio com recursos do Fundo provenientes da Cobrança pelo Uso de Recursos Hídricos?**

**A legislação estabelece vinculação da receita da Cobrança pelo Uso de Recursos Hídricos com a bacia de origem? e**

**A vinculação, caso exista, tem caráter obrigatório, exclusivo ou prioritário?**

# Fundos Estaduais de Recursos Hídricos

## **Resultados:**

**22 respostas;**

**23 fundos criados por lei;**

**6 ainda não foram regulamentados (MA, AC, AP, AM, RO e TO);**

**ES e PA estão criando seus fundos e AC está criando um novo;**

**PB está elaborando outra regulamentação;**

# Fundos Estaduais de Recursos Hídricos

**Casos em que a Legislação define a CFURH como receita do fundo estadual, mas não estabelece um percentual de repasse:**

UF	SIGLA
AL	FERH
BA	FERHBA
MA	-
PB	FERH
PE	FEHIDRO
PI	FERH
RN	FUNERH

UF	SIGLA
PR	FRHI
SC	FEHIDRO
MT	FEMAM
MS	-
AC	FEMAC
AM	-
AP	-
TO	FERH



# Fundos Estaduais de Recursos Hídricos

**Estados que apresentam um percentual definido:**

UF	SIGLA	(%) da CFURH
SE	FUNERH	5%
BA	FERHBA	até 11%
MG	FHIDRO	50%
RJ	FUNDRHI	94%
RS	FRH	100%
SP	FEHIDRO	70%
GO	FEMA	50%

# Fundos Estaduais de Recursos Hídricos

UF	SIGLA	(%)
SE	FUNERH	7,5%
PI	CERH	7,5%
MA	FERH	7,5%
MG	FHIDRO	7,5%
AL	FERH	7,5%
PR	FRH	7,5%
SP	FEHIDRO	10%
MT	FEMAM	7,5%
MS	-	7,5%
AM	-	7,5%
AP	-	7,5%
RO	FRH	7,5%
TO	FERH	7,5%

**Aplicação dos recursos arrecadados com a cobrança no custeio administrativos dos sistemas de gerenciamento:**

UF	SIGLA	(%)
RS	FRH	10%
GO	FEMA	30%
RJ	FUNDRHI	10%
SC	FEHIDRO	10%
BA	FERHBA	10%



# Fundos Estaduais de Recursos Hídricos

**Aplicação dos recursos arrecadados com a cobrança na bacia hidrográfica em que os usuários pagadores estão localizados:**

<b>APLICAÇÃO OBRIGATÓRIA</b>
<b>MG</b>
<b>ES</b>
<b>RS</b>
<b>RJ</b>

<b>APLICAÇÃO PRIORITÁRIA</b>	
<b>SE</b>	<b>PR</b>
<b>PI</b>	<b>SP</b>
<b>MA</b>	<b>DF</b>
<b>AL</b>	<b>MT</b>
<b>SC</b>	<b>MS</b>
<b>PB</b>	<b>AM</b>
<b>PE</b>	<b>AP</b>
<b>RN</b>	<b>RO</b>
<b>BA (Preferencial)</b>	<b>TO</b>

# Fundos Estaduais

Fundos em funcionamento

Fundos não criados

UF	arrecadação CFURH (R\$)	repassse ao fundo		repassse de 50%, a título de exercício (R\$)	Aplicação em custeio, a título de exercício (R\$)		
					2,00%	5,0%	10,0%
MG	105.951.835	50%	52.975.917	52.975.917	1.059.518	2.648.796	5.297.592
SP	59.849.291	70%	41.894.504	41.894.504	837.890	2.094.725	4.189.450
GO	48.836.573	50%	24.418.287	24.418.287	488.366	1.220.914	2.441.829
PA	48.100.456	-	-	24.050.228	481.005	1.202.511	2.405.023
BA	47.133.888	até 11%	5.184.728	23.566.944	471.339	1.178.347	2.356.694
PR	36.767.522	nao definido	-	18.383.761	367.675	919.188	1.838.376
RS	12.690.445	100%	12.690.445	12.690.445	253.809	634.522	1.269.045
MS	24.977.803	nao definido	-	12.488.902	249.778	624.445	1.248.890
RJ	5.581.331	~94%	5.246.451	5.246.451	104.929	262.323	524.645
AL	10.164.798	nao definido	-	5.082.399	101.648	254.120	508.240
PE	6.985.838	62%	4.331.220	4.331.220	86.624	216.561	433.122
SE	7.270.504	5%	363.525	3.635.252	72.705	181.763	363.525
RN	-	-	-	-	-	-	-

# Fundos Estaduais

Fundos em funcionamento

Fundos não criados

UF	arrecadação CFURH (R\$)	repassse ao fundo		repassse de 50%, a título de exercício (R\$)	Aplicação em custeio, a título de exercício (R\$)		
					2,00%	5,0%	10,0%
SC	6.321.461	nao definido	-	3.160.731	63.215	158.037	316.073
TO	6.089.299	nao definido		3.044.649	60.893	152.232	304.465
MT	5.767.468	nao definido	-	2.883.734	57.675	144.187	288.373
AM	1.883.005	nao definido	-	941.503	18.830	47.075	94.150
ES	1.695.655	-		847.828	16.957	42.391	84.783
RO	1.273.054	nao definido		636.527	12.731	31.826	63.653
MA	1.012.132	nao definido	-	506.066	10.121	25.303	50.607
PI	880.287	nao definido	-	440.144	8.803	22.007	44.014
AP	719.645	nao definido	-	359.823	7.196	17.991	35.982
DF	348.028	-		174.014	3.480	8.701	17.401
PB	-	-	-	-	-	-	-
AC							
RR	-	-	-	-	-	-	-
Total	440.300.322		147.105.077	241.759.328	4.835.187	12.087.966	24.175.933

# Fundos Estaduais de Recursos Hídricos

Estado	Sigla	Repasse	Aporte de recursos em 2006	Aplicação de recursos em 2006	Aplicação/A porte (%)
Rio Grande do Norte	FUNERH	-	R\$ 7.756.747	R\$ 7.756.747,42	100,0%
Pernambuco	FEHIDRO	6.985.238	R\$ 4.898.560	R\$ 4.437. 661,75	90,6%
Minas Gerais	FHIDRO	105.951.835	R\$ 31.426.648	R\$ 1.710.409	5,4%
Rio de Janeiro	FUNDRHI	5.581.331	R\$ 8.564.835	R\$ 1.467.213	17,1%
São Paulo	FEHIDRO	59.849.291	R\$ 50.000.000	R\$ 50.000.000	100,0%
Rio Grande do Sul	FRH	12.690.445	R\$ 8.470.576	R\$ 2.388.538	28,2%
Mato Grosso	FEMAM	5.767.468	não informado	não informado	-



# Fundos Estaduais de Recursos Hídricos

## **Conclusão:**

**7 Estados – percentual definido de repasse da CFURH ao fundo;**

**na maior parte dos Estados a aplicação na bacia de origem é prioritária**

**6 fundos tiveram recursos aplicados no ano de 2006;**

**acompanhar aporte/aplicação e buscar aumentar.**



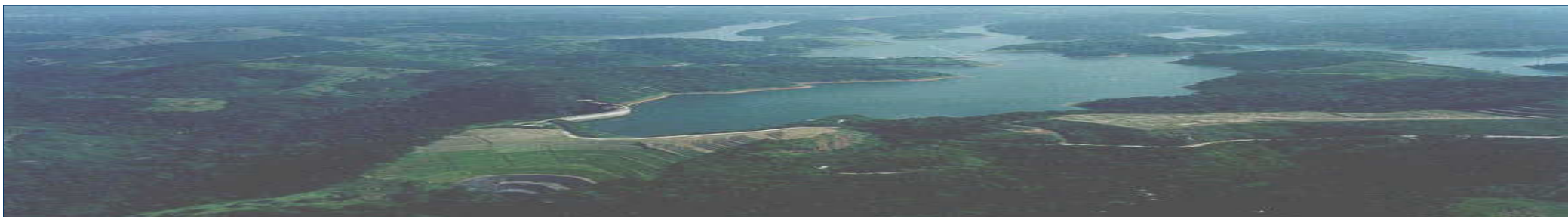

## **Equipe**

**Rodrigo Flecha Ferreira Alves**

**Superintendente de Apoio à Gestão de Recursos Hídricos**

**Patrick Thomas**

**Gerente de Cobrança pelo Uso de Recurso Hídricos**

**Giordano Bruno B. de Carvalho**

**Especialista em Recursos Hídricos**

**Gláucia Maria Oliveira**

**Assistente**

**Leny Simone T. Mendonça**

**Especialista em Recursos Hídricos**

**Gracyreny R. dos Santos**

**Assistente**

**Geison F. Laport**

**Estagiário**

**Marcelo Simões Gomes**

**Assistente**

**Gerência de Cobrança pelo uso de Recursos Hídricos da Superintendência de Apoio à Gestão de Recursos Hídricos – GECOB/SAG**

**Agência Nacional de Águas – ANA**

**Tel: (61) 2109 – 5437**