

Diagnóstico dos Serviços de Água e Esgotos - 2011



Ministério das Cidades
Secretaria Nacional de Saneamento Ambiental

Sistema Nacional de Informações sobre Saneamento - SNIS

Diagnóstico dos Serviços de Água e Esgotos – 2011

Brasília, junho de 2013

Ministro de Estado das Cidades
Aguinaldo Velloso Borges Ribeiro

Secretário Executivo do Ministério das Cidades
Alexandre Cordeiro Macedo

Secretário Nacional de Saneamento Ambiental
Osvaldo Garcia

Diretor do Departamento de Articulação Institucional
Ernani Ciriaco de Miranda

Diretor do Departamento de Desenvolvimento e Cooperação Técnica
Manoel Renato Machado Filho

Diretor do Departamento de Água e Esgotos
Johnny Ferreira dos Santos

Coordenador-Geral do Sistema Nacional de Informações sobre Saneamento
Sergio Brasil Abreu

Equipe Técnica
Ernani Ciriaco de Miranda, Sergio Brasil Abreu e Fernando Bueno da Silva.
Adauto Santos do Espírito Santo (CDT/UnB) e Valmir de Moraes (CDT/UnB).

Equipe de Desenvolvimento
Responsável: Mauricio Lima Reis
Aline Atkinson da Cunha, Anderson Andre Meggiolaro Priedols (CDT/UnB), Bernhar Gobbi Rocha Coimbra (CDT/UnB), Fabiano Bechepeche Scardua (CDT/UnB), Julliano Dias Pereira de Oliveira (CDT/UnB), Marcio Rodrigues De Oliveira (CDT/UnB) e Renato Marcos Gonçalves Ferreira (CDT/UnB).

Equipe Administrativa
Responsável: Paulo Rogério dos Santos e Silva
Thaís da Silva Lima (CDT/UnB) e Vinícius Polissene Cliford Macedo

Secretaria Nacional de Saneamento Ambiental
Sistema Nacional de Informações sobre Saneamento: Diagnóstico dos
Serviços de Água e Esgotos – 2011.
– Brasília: MCIDADES.SNSA, 2013.

432 p.: texto, tabelas.

1. Serviços de Saneamento. 2. Sistemas de Informação. 3. Água e Esgotos. 4. Zonas Urbanas. 5. Brasil. I. Brasil. Ministério das Cidades. Secretaria Nacional de Saneamento Ambiental. II. Título: Tabelas de Informações e Indicadores.

CDD 352.6

É permitida a reprodução total ou parcial
deste trabalho, desde que citada a fonte.

MINISTÉRIO DAS CIDADES
SECRETARIA NACIONAL DE SANEAMENTO AMBIENTAL
SISTEMA NACIONAL DE INFORMAÇÕES SOBRE SANEAMENTO
SAS Quadra 01, Lote 01/06, Bloco H, 9º andar – Sala 905
70.070-010 – Brasília – Distrito Federal
Telefone (61) 2108-1411; Fax (61) 2108-1404
snis.ae@cidades.gov.br
www.snis.gov.br

SUMÁRIO

TEXTO

Apresentação.....	i
1. Introdução	iii
2. Aspectos Metodológicos	iii
2.1. Quem fornece as informações	iv
2.2. A adimplência com o SNIS	iv
2.3. Como as informações são coletadas.....	iv
2.4. Os dois tipos de formulários de coleta dos dados	v
2.5. As bases de dados do SNIS.....	v
2.6. O cálculo dos indicadores.....	v
2.7. As tabelas de divulgação das informações e indicadores.....	vi
3. Identificação da Amostra	vi
3.1. Visualização espacial da amostra	viii
4. Caracterização Global dos Sistemas	xii
5. Índices de Atendimento	xii
5.1. Índices médios segundo região geográfica e Brasil.....	xii
5.2. Índices médios segundo o tipo de prestador de serviços.....	xiii
5.3. Índices médios segundo estado, capital de estado e companhia estadual	xiv
5.4. Visualização espacial da distribuição dos níveis de atendimento urbano por rede de água	xvi
5.5. Visualização espacial da distribuição dos níveis de atendimento urbano por rede coletora de esgotos	xix
5.6. Visualização espacial da distribuição dos níveis de tratamento dos esgotos gerados	xxii
6. Consumos Médios <i>Per Capita</i> de Água	xxv
7. Perdas de Água na Distribuição.....	xxvi
7.1. Visualização espacial do índice de perdas de água na distribuição	xxx
8. Investimentos Realizados.....	xxxiv
8.1. Investimentos segundo o destino da aplicação	xxxiv
8.2. Investimentos segundo a origem dos recursos	xxxv
8.3. Investimentos segundo o contratante das obras.....	xxxvi
8.4. Investimentos realizados por Estado	xxxvii
8.5. Investimentos segundo os <i>déficits</i> de acesso aos serviços.....	xxxviii
9. PIS/PASEP e COFINS	xxxix
10. Receitas e Despesas	xl
10.1 Despesas de Exploração (DEX)	xliii
10.2 Despesas Totais com os Serviços (DTS).....	xliv
11. Tarifas e Despesas Médias.....	xliv
12. Geração de Empregos	xlvi
13. Evolução da Eficiência Geral do Setor.....	xliv

14. Intermitência nos Sistemas de Água.....	I
15. Observações e Comentários.....	lii
15.1 Região Norte	lii
15.2 Região Nordeste	liv
15.3 Região Sudeste	lvi
15.4 Região Sul	lviii
15.5 Região Centro-Oeste.....	lix

SUMÁRIO

TABELAS DE INFORMAÇÕES E INDICADORES

Tabela RESUMO 1 - REGIÕES - Dados Operacionais (base agregada)	2
Tabela RESUMO 2 - REGIÕES - Dados Financeiros (base agregada).....	4
Tabela RESUMO 1 - ESTADOS - Dados Operacionais (base agregada).....	8
Tabela RESUMO 2 - ESTADOS - Dados Financeiros (base agregada).....	9

Tabela SÍNTESE 1 - Dados Operacionais e Tabela SÍNTESE 2 - Dados Financeiros (base agregada e desagregada):

PRESTADORES DE SERVIÇOS DE ABRANGÊNCIA REGIONAL

REGIÃO NORTE

CAERD - Companhia de Águas e Esgotos de Rondônia.....	12
DEPASA - Departamento Estadual de Pavimentação e Saneamento...	16
COSAMA - Companhia de Saneamento do Amazonas.....	18
CAER - Companhia de Águas e Esgotos de Roraima.....	20
COSANPA - Companhia de Saneamento do Pará.....	22
CAESA - Companhia de Água e Esgoto do Amapá.....	26
SANEATINS - Companhia de Saneamento do Tocantins.....	28

REGIÃO NORDESTE

CAEMA - Companhia de Saneamento Ambiental do Maranhão.....	38
AGESPISA - Águas de Esgotos do Piauí S/A.....	48
CAGECE - Companhia de Água e Esgoto do Ceará.....	58
CAERN - Companhia de Águas e Esgotos do Rio Grande do Norte..	68
CAGEPA - Companhia de Águas e Esgotos da Paraíba.....	78
COMPESA - Companhia Pernambucana de Saneamento.....	90
CASAL - Companhia de Saneamento de Alagoas.....	102
DESO - Companhia de Saneamento de Sergipe.....	108
EMBASA - Empresa Baiana de Águas e Saneamento S.A.....	114

PRESTADORES DE SERVIÇOS DE ABRANGÊNCIA MICRORREGIONAL

SAAE/ES (Itapemirim).....	286
CAJ/RJ (Araruama).....	286
PROLAGOS/RJ (Cabo Frio).....	286

PRESTADORES DE SERVIÇOS DE ABRANGÊNCIA LOCAL

DIREITO PÚBLICO - LPu.....	292
DIREITO PRIVADO COM ADMINISTRAÇÃO PÚBLICA - LPr.....	356

REGIÃO SUDESTE

COPASA - Companhia de Saneamento de Minas Gerais.....	138
COPANOR - Copasa Serviços de Saneamento Integrado do Norte e Nordeste de Minas Gerais S/A.....	172
CESAN - Companhia Espírito-Santense de Saneamento.....	176
CEDAE - Companhia Estadual de Águas e Esgotos.....	180
SABESP - Companhia Saneamento Básico do Estado de São Paulo...	184

REGIÃO SUL

SANEPAR - Companhia de Saneamento do Paraná.....	208
CASAN - Companhia Catarinense de Águas e Saneamento.....	228
CORSAN - Companhia Rio-Grandense de Saneamento.....	240

REGIÃO CENTRO-OESTE

SANESUL - Empresa de Saneamento de Mato Grosso do Sul S/A.....	262
SANEAGO - Saneamento de Goiás S/A.....	268
CAESB - Companhia de Saneamento Ambiental do Distrito Federal..	282

SIMAE/SC (Capinzal).....	287
SIMAE/SC (Joaçaba).....	287
SETAE/MT (Nova Xavantina).....	287

EMPRESAS PRIVADAS - LEP.....	360
------------------------------	-----

APRESENTAÇÃO

Esta é mais uma publicação do “Diagnóstico dos Serviços de Água e Esgotos”, que divulga anualmente a base de dados do Sistema Nacional de Informações sobre Saneamento – SNIS, em seu componente “água e esgotos”. O presente documento corresponde à décima sétima edição do Diagnóstico, referente ao ano de 2011.

Composto por serviços de água, esgotos e manejo de resíduos sólidos, o SNIS abrange aspectos operacionais, administrativos, econômico-financeiros, contábeis e de qualidade dos serviços. Para água e esgotos, as informações são fornecidas por companhias estaduais, empresas e autarquias municipais, empresas privadas e, em muitos casos, pelas próprias Prefeituras. Os dados permitem identificar, com elevado grau de objetividade, os aspectos da gestão dos respectivos serviços nos municípios brasileiros.

O Diagnóstico 2011 apurou informações sobre abastecimento de água em 4.941 municípios e sobre esgotamento sanitário em 2.925 municípios, que correspondem a 97,3% e 86,6%, respectivamente, da população urbana do país.

A presente edição apontou índices de atendimento por redes de água bastante elevados nas áreas urbanas das cidades brasileiras, com uma média nacional de 93,0%, destaque para as regiões Sudeste e Sul, em que os índices médios foram de 96,7% e 96,8%, respectivamente. Apurou-se também o atendimento com redes coletoras de esgotos a um contingente de população urbana cujo índice médio no país foi de 55,5%, destacando-se a região Sudeste, com média de 78,8%, e o Centro-Oeste, 52,0%. Já o tratamento dos esgotos gerados chegou a uma média nacional de 37,5%, destacando-se a região Centro-Oeste, com 44,0%.

Para atender a estes índices, os municípios brasileiros, cujos dados estão presentes no Diagnóstico, possuem 519,0 mil quilômetros de redes de água, às quais estão conectados 46,3 milhões de ramais prediais. Em termos de esgotamento sanitário, são 231,4 mil quilômetros de redes, às quais se conectam 23,7 milhões de ramais prediais. Houve um bom crescimento dos sistemas brasileiros na comparação com o ano de 2010, sendo detectados novos 1,4 milhão de ramais na rede de água e 1,3 milhão na rede de esgotos, crescimentos relevantes quando se trata de ampliação de sistemas complexos nas cidades brasileiras, que corresponderam a aumentos de 3,1% e 5,6%, respectivamente.

O consumo médio de água no país foi de 162,6 litros por habitante ao dia, um pequeno incremento de 2,3% em relação a 2010, quando o valor foi de 159,0. Os consumos de 2011 tiveram variações regionais que foram de 120,6 no Nordeste a 189,7 no Sudeste. Por sua vez, ao distribuir água para garantir tal consumo, as redes sofreram perdas na distribuição, que na média nacional alcançaram 38,8%, mantendo-se no mesmo patamar de 2010.

O porte dos serviços de água e esgotos na economia pode ser medido pela movimentação financeira de R\$ 76,0 bilhões no ano de 2011, referente a investimentos que totalizaram R\$ 8,4 bi, mais receitas operacionais de R\$ 35,0 bi e despesas de R\$ 32,6 bi.

O Diagnóstico apresenta também números sobre a geração de empregos no setor, que alcançou 642,9 mil empregos diretos, indiretos e de efeito renda em todo o país, sendo 198,9 mil nas atividades diretas de prestação dos serviços e 444,0 mil gerados pelos investimentos.

O documento apresenta ainda uma grade extensa de informações e indicadores capazes de possibilitar uma visão abrangente, de forma a se obter avaliações consistentes sobre o desempenho dos serviços em todo o país. O conjunto completo dos dados pode ser acessado no site www.snis.gov.br.

O Ministério das Cidades destaca a importância dos dados para o planejamento de políticas públicas na área de saneamento e reconhece o esforço das organizações e prefeituras encarregadas de prestar os serviços nos municípios brasileiros. É muito importante o apoio e a participação no SNIS, pois os dados contribuem de forma fundamental para que o país tenha um histórico de indicadores do setor saneamento.

Na oportunidade, o Ministério agradece a participação de todas as instituições que responderam à coleta de dados e espera contar com este indispensável apoio na próxima atualização do banco de dados, relativa ao ano de 2012.

Brasília, junho de 2013.

Secretaria Nacional de Saneamento Ambiental
Ministério das Cidades

1. INTRODUÇÃO

O Diagnóstico dos Serviços de Água e Esgotos apresenta um texto analítico e as tabelas com informações e indicadores da base de dados do SNIS – Sistema Nacional de Informações sobre Saneamento, ano de referência 2011, para os serviços de abastecimento de água e de esgotamento sanitário de todo o país, segundo a amostra de prestadores de serviços que respondeu à coleta de dados deste ano.

O presente documento corresponde à décima sétima edição de uma série atualizada anualmente, desde 1995, e está dividido em duas partes: a primeira contempla o Texto analítico e a segunda apresenta as informações e indicadores dispostos nas Tabelas extraídas do banco de dados do Sistema.

O Texto apresenta análises de alguns aspectos importantes da prestação dos serviços, feitas a partir das informações e indicadores que compõem a base de dados do SNIS. Tais análises correspondem a um esforço de avaliação dos serviços de água e esgotos no Brasil, sem a pretensão de esgotar a ampla possibilidade de avaliações que o conjunto de dados do Sistema permite, sobretudo considerando a série histórica de dezessete anos consecutivos.

Além desta introdução, o Texto traz o Capítulo 2 em que são apresentados aspectos metodológicos, desde a coleta dos dados até o cálculo dos indicadores. Em seguida, o Capítulo 3 apresenta a identificação da amostra de 2011 com as características principais em termos qualitativos e quantitativos. No Capítulo 4 são mostradas algumas informações selecionadas, que permitem identificar uma caracterização global dos sistemas de água e esgotos no Brasil. Na sequência, no Capítulo 5, são vistos os resultados dos índices de atendimento, com algumas análises quantitativas e diversos mapas que permitem a visualização do atendimento nos estados e municípios brasileiros.

No Capítulo 6 constam análises sobre o consumo médio *per capita* de água, que se complementam com as avaliações seguintes, feitas no Capítulo 7, sobre perdas de água na distribuição. Em ambos são mostrados parâmetros de referência importantes para itens como projeções de demanda e controle operacional, dentre outros.

Outro importante aspecto da prestação dos serviços é visto no Capítulo 8, referente a investimentos realizados, que correspondem no

SNIS a montantes efetivamente executados no ano e são analisados sob a ótica do destino da aplicação e da fonte dos recursos. A análise de dados financeiros inclui ainda o Capítulo 9, com abordagem sobre o pagamento de PIS / PASEP no setor saneamento brasileiro, o Capítulo 10 em que são feitas avaliações das despesas e receitas da prestação dos serviços e o Capítulo 11 com uma análise das tarifas e despesas médias, todas permitindo uma boa visada sobre a situação financeira dos serviços de água e esgotos no Brasil.

Em seguida, aparecem os Capítulos 12 e 13, o primeiro com uma análise da geração de empregos e produtividade de pessoal e o segundo uma avaliação da evolução da eficiência geral do setor feita a partir de uma matriz de dez indicadores de desempenho selecionados no SNIS. Por fim, faz-se ainda uma análise da intermitência dos sistemas de água, no capítulo 14 e, de forma inédita neste ano, apresenta-se observações e comentários sobre as informações dos prestadores de serviços regionais, no capítulo 15, permitindo uma melhor compreensão dos dados neste ano de 2011.

As Tabelas, dispostas imediatamente após o Texto, contêm as informações fornecidas pelos prestadores de serviços e os indicadores calculados pelo SNIS.

Para a melhor utilização e compreensão do Diagnóstico dos Serviços de Água e Esgotos recomenda-se o acesso aos demais documentos e ferramentas do SNIS, todos disponíveis no sítio da Internet (www.snis.gov.br), conforme a seguir listado:

- Diagnósticos dos Anos Anteriores;
- Glossário de Informações;
- Relação de Indicadores com as fórmulas de cálculo;
- Informe sobre o SNIS;
- Metodologia do SNIS;
- Manual de Fornecimento das Informações;
- Planilhas em Excel com a Base de Dados; e
- Aplicativo da Série Histórica de Dados.

2. ASPECTOS METODOLÓGICOS

Neste Capítulo são apresentados aspectos importantes da metodologia do SNIS esclarecendo: (i) quem fornece as informações, (ii) a adimplência com o fornecimentos dos dados ao SNIS, (iii) como as

informações são coletadas, (iv) os dois tipos de formulários de coleta dos dados, (v) as bases de dados do SNIS, (vi) o cálculo dos indicadores, e (vi) as tabelas de divulgação das informações e indicadores.

2.1. Quem fornece as informações

As informações são fornecidas por companhias estaduais, empresas e autarquias municipais, empresas privadas e, em muitos casos, as próprias Prefeituras, por meio de suas secretarias ou departamentos, **todas denominadas no SNIS como prestadores de serviços**. Em muitos municípios existe mais de um prestador de serviços, seja para o mesmo tipo de serviço, seja para tipo diferente. A principal situação, neste caso, corresponde a uma companhia estadual prestando o serviço de água e à Prefeitura prestando o de esgotos. Mas, há também situações em que duas companhias estaduais atendem a um mesmo município e, até mesmo, casos em que o mesmo município é atendido por dois prestadores de abrangência local.

O ofício solicitando o fornecimento das informações alcança a todos os municípios do país, seja por intermédio de prestadores de serviços previamente cadastrados no Sistema, ou seja, por meio de solicitação feita diretamente aos Prefeituras municipais.

2.2. A adimplência com o SNIS

A **adimplência com o fornecimento dos dados ao SNIS** é condição para acessar recursos de investimentos do Ministério das Cidades, conforme normativo contido nos Manuais dos Programas. A adimplência é concedida ao prestador de serviços e é extensiva ao município em que o prestador opera, sendo publicada anualmente na Internet (www.snis.gov.br).

Para conceder o atestado de adimplência, o SNIS analisa cada tipo de serviço. Portanto, a adimplência ocorre para água e para esgotos separadamente. Desta forma, pode ocorrer, por exemplo, da companhia estadual, responsável pelos serviços de água no município, enviar os dados, mas a prefeitura, que responde pelos serviços de esgotos, não enviar. Nesse caso, o município torna-se adimplente em água mas não em esgotos.

2.3. Como as informações são coletadas

A coleta de dados é feita exclusivamente via “web” por meio do sistema denominado SNISWeb. Ao acessar o Sistema, cada prestador de serviços cadastra uma pessoa responsável pelas informações, com “login e senha próprios”, utilizados até o final do processo de coleta de dados.

O SNISWeb possui dispositivo de análise de consistência automática dos dados, o que permite ao prestador de serviços receber alertas sobre eventuais inconsistências durante o preenchimento dos formulários. Quando tais inconsistências correspondem apenas a desvios dos dados na comparação com alguns parâmetros de referência ou com as próprias informações históricas do prestador de serviços, o Sistema fornece um alerta em forma de “aviso”. Esta situação não impede a continuidade do preenchimento dos formulários e a finalização da coleta. Quando, no entanto, a análise identificar algum “erro” evidente, aí sim, o Sistema acusa o problema e impede a finalização do preenchimento dos dados.

Para os prestadores de serviços regionais (companhias estaduais) e microrregionais, as informações são preenchidas nos formulários de dados desagregados, município por município. O SNISWeb totaliza as informações de cada campo e transcreve a totalização para os formulários de dados agregados. Ao prestador de serviços é dada a oportunidade de alterar os campos agregados, diferenciando-os da soma dos valores desagregados, quando há alguma justificativa plausível. Tais justificativas são publicadas no rodapé das Tabelas de divulgação das informações e indicadores.

Cabe destacar que para cada formulário, correspondente a grupos homogêneos de informações (descritivas, gerais, financeiras, operacionais de água, operacionais de esgotos, qualidade dos serviços e dados de balanço), o Sistema exige o preenchimento de, no mínimo, 75% dos campos de todos os municípios atendidos. Além disso, há uma coleção de 76 informações que são obrigatórias, para as quais é exigido o preenchimento de 100% dos campos, ou seja, tais informações têm que ser fornecidas para todos os municípios atendidos pelo prestador de serviços. Sem atender a estas duas condições não é possível finalizar a coleta.

2.4. Os dois tipos de formulários de coleta dos dados

O SNIS utiliza dois tipos de formulários de coleta dos dados: **Completos** e **Simplificados**. Inicialmente o prestador de serviços tem a opção de responder se o município possui sistema público, seja de água ou de esgotos. Caso a opção seja sim, o SNISWeb abre para preenchimento os **formulários Completos**, tradicionalmente adotados pelo SNIS, contendo informações descritivas, gerais, financeiras, operacionais de água, operacionais de esgotos, qualidade dos serviços e dados de balanço.

Mas, se o prestador de serviços responde que o município não possui sistema público, então o SNISWeb abre para preenchimento os **formulários Simplificados**, cujas informações dizem respeito às chamadas soluções alternativas e individuais, tais como, para esgotamento sanitário, as fossas sépticas, fossas rudimentares, galerias de águas pluviais, lançamento de esgotos em curso d'água, etc. e, para abastecimento de água, uso de poço ou nascente, chafariz, cisterna, açude, caminhão pipa, etc..

2.5. As bases de dados do SNIS

O banco de dados do SNIS, em seu componente água e esgotos, compõe-se de três bases de dados estruturadas de acordo com o nível de agregação da informação, a saber: (i) base desagregada; (ii) base agregada; e (iii) base municipal. A coleção de informações e indicadores nas três bases é sempre a mesma.

A **base desagregada** se aplica aos prestadores de serviços de abrangência regional e microrregional. Ela contém as informações preenchidas pelos prestadores de serviços em formulários específicos para dados desagregados, e corresponde ao valor individual de cada campo, para cada município atendido.

A **base agregada** contém as informações coletadas por meio dos formulários específicos de dados agregados e corresponde ao valor de cada campo para o conjunto de municípios atendidos. Assim, a quantidade de ligações de água, por exemplo, é a soma dos valores individuais de cada município em que o prestador de serviços opera. Esta agregação acontece para os prestadores de serviços de abrangência regional e microrregional, que atendem a dois ou mais municípios. Os mesmos formulários são também preenchidos pelos

prestadores de serviços de abrangência local, embora atendam a um único município.

Por fim, a **base municipal** contém os dados coletados nos formulários desagregados dos prestadores de serviços regionais e microrregionais, mais os dados agregados dos prestadores locais. Nesta base, quando um município possui mais de um prestador de serviços, os dados de cada prestador são somados. Por exemplo, em Belém/PA há dois prestadores que operam os serviços de água e esgotos, sendo um regional (COSANPA/PA) e outro local (SAERB). Neste caso, os dados dos dois prestadores são somados em cada campo. Outro exemplo, em Mauá/SP há um prestador de serviços para água (SAMAE) e outro para esgotos (Foz do Brasil). Também neste caso, na base municipal os dados dos dois prestadores são somados.

Os indicadores são calculados pelo SNIS para as três bases, separadamente.

2.6. O cálculo dos indicadores

O SNIS não coleta indicadores, mas sim as informações primárias. A partir delas o próprio Sistema calcula os indicadores, com base nas informações coletadas e já tratadas, utilizando-se as expressões matemáticas publicadas no sítio eletrônico do SNIS na Internet (www.snis.gov.br), no quadro Relação de Indicadores.

Para os indicadores que utilizam no seu cálculo informações médias anuais (quantidade de ligações, quantidade de economias ativas, extensão de rede, quantidade de empregados próprios e população atendida – esta última não aplicável ao índice de atendimento), adota-se no cálculo a média aritmética dos valores em dezembro do ano anterior e dezembro do ano de referência. Nos casos em que alguma informação esteja disponível apenas para um dos anos, o indicador é calculado utilizando esse valor como sendo a média.

Os indicadores totalizados por agrupamentos – região, estado, total da amostra, etc. – são calculados como valores médios do grupo, e não como média dos valores do grupo. Assim, para cada grandeza componente do indicador, são somados os valores correspondentes a cada um dos prestadores de serviços do grupo em pauta e então processado o cálculo do indicador.

Em decorrência dessa forma de cálculo, o processamento de cada um dos indicadores totais considera somente os prestadores de

serviços que apresentam todas as informações necessárias para o cálculo, ou seja, se no cálculo de um determinado indicador um prestador de serviços apresenta um dado não disponível (campo em branco), esta entidade é desconsiderada para o cálculo da totalização do indicador em pauta. Num próximo indicador, se esta mesma entidade tiver fornecido todos os dados primários necessários, ela é considerada.

Os indicadores calculados para as três bases de dados do SNIS adotam as mesmas expressões matemáticas e metodologia de cálculo.

2.7. As tabelas de divulgação das informações e indicadores

Desde o ano de 2010, o SNIS alterou as tabelas de divulgação dos dados, historicamente utilizadas nos Diagnósticos. Ao contrário dos anos anteriores, em que as tabelas continham **todas** as informações e indicadores **agregados** para os prestadores de serviços, neste ano as mesmas contêm uma síntese com um conjunto de 28 informações e indicadores apresentados ao nível **agregado** dos prestadores de serviços, mas também ao nível **desagregado** de cada município. Dessa forma, é possível obter no Diagnóstico uma coleção dos dados considerados mais importantes para todos os municípios presentes no SNIS e não apenas os totais de cada prestador de serviços, como antes ocorria.

Ademais, as Tabelas em Excel contendo a base de dados completa, historicamente publicadas no sítio eletrônico (www.snis.gov.br), também sofreram alterações. Desde 2010, são apresentadas as Tabelas organizadas por prestador de serviços contendo as informações e indicadores para todos os municípios em que atua, sendo que o valor agregado é inserido ao final de cada tabela. Neste caso, as Tabelas contêm não apenas os 28 dados considerados mais importantes, mas sim toda a coleção de informações e indicadores do SNIS.

Cabe ainda esclarecer que no sítio eletrônico do SNIS pode ser baixado o Aplicativo da Série Histórica de Dados, importante ferramenta de acesso aos dados do SNIS, na qual pode também ser acessada a chamada "base municipal".

3. IDENTIFICAÇÃO DA AMOSTRA

Considerando as respostas aos dois tipos de formulários (**Simplificados e Completos**) e descontando-se as repetições de municípios atendidos por dois prestadores de serviços, tem-se os dados do Quadro 1 com a quantidade de municípios presentes no SNIS em 2011. Como se observa, para abastecimento de água há 4.941 municípios com população urbana de 158,0 milhões de habitantes, assegurando uma representatividade de 88,8% em relação ao total de municípios e de 97,3% em relação à população urbana do Brasil¹. Para esgotamento sanitário, a quantidade de municípios é de 2.925 e a população urbana de 140,5 milhões de habitantes, resultando em uma representatividade de 52,6% em relação ao total de municípios e de 86,6% em relação à população urbana do Brasil.

QUADRO 1

Distribuição dos municípios presentes no SNIS em 2011, por tipo de formulário respondido, segundo quantidade e população dos municípios

Tipo de formulário	Quantidade de municípios		População urbana dos municípios	
	Água	Esgotos	Água	Esgotos
Completo	4.931	1.951	157.909.219	130.523.871
Simplificado	10	974	74.776	10.018.984
Brasil	4.941	2.925	157.983.995	140.542.855

Formulários Completos (município tem sistema público)

Em uma análise que considera a quantidade de prestadores de serviços que responderam aos **formulários completos**, conforme Quadro 2, observa-se um total de 1.172 prestadores, sendo 27 de abrangência regional (as chamadas companhias estaduais, que atendem a considerável número de municípios no mesmo estado, limítrofes ou não, uns dos outros); 6 de abrangência microrregional (atendem a dois ou

¹ Para os 5.565 municípios existentes no Brasil em 2011, a população total estimada pelo Instituto Brasileiro de Geografia e Estatística – IBGE foi de 192.379.287 habitantes. A população urbana foi estimada pelo SNIS, em cada município brasileiro, adotando-se a população total do IBGE multiplicada pela taxa de urbanização verificada no Censo 2010. Segundo este critério, a população urbana do Brasil em 2011 resultou em 162.342.630 habitantes.

mais municípios limítrofes uns dos outros no mesmo estado); e 1.139 prestadores de abrangência local (atendem a um único município).

QUADRO 2

Distribuição dos prestadores de serviços participantes do SNIS em 2011, que responderam aos **formulários Completos**, segundo algumas características do atendimento

Prestador de serviços ²		Quantidade de municípios atendidos		População urbana dos municípios	
Abrangência	Quantidade	Água (GE005a)	Esgotos (GE005b)	Água (GE006a)	Esgotos (GE006b)
Regional	27	4.002	1.175	119.491.001	92.784.383
Microrregional	6	18	13	647.085	587.844
Local	1.139	936	770	40.131.832	38.889.495
Brasil	1.172	4.956	1.958	160.269.918	132.261.722

Notas:

- a) Há casos de dois prestadores de abrangência regional atendendo aos mesmos municípios, sendo que isso ocorre em 17 municípios com água e em 3 com esgotos. Nestes casos, estão excluídas as repetições no Quadro.
- b) Há também casos de dois prestadores de abrangência local atendendo aos mesmos municípios, sendo que isso ocorre em 2 municípios com água. Nestes casos, estão excluídas as repetições no Quadro.
- c) Por fim, há ainda casos de um prestador regional e outro local atendendo aos mesmos municípios, sendo que isso ocorre em 25 municípios com água e em 7 com esgotos. Nestes casos, não estão excluídas as repetições no Quadro.

Os municípios repetidos no Quadro 2, que possuem um prestador de serviço regional e outro local (conforme Nota "c"), são iguais a 25 municípios, com população urbana residente de 2.360.699 habitantes, e a 7 municípios, com população urbana residente de 1.737.851 habitantes, para água e esgotos, respectivamente.

Como se vê, descontando-se as repetições citadas no parágrafo anterior, nos prestadores de serviços que responderam os formulários completos tem-se a totalização de dados referentes a 4.931 municípios atendidos com abastecimento de água e a 1.951 municípios atendidos com esgotamento sanitário (88,6% e 35,1% da quantidade total de municípios do país, respectivamente). Esses prestadores atuaram em municípios com população urbana de 157,9 e 130,5

² No SNIS, prestador de serviço corresponde à instituição responsável pela administração e operação dos sistemas e serviços, podendo ser companhia estadual, empresa microrregional ou local, autarquia, ou prefeitura diretamente, por meio de um departamento ou secretaria municipal.

milhões de habitantes, respectivamente (correspondendo a 97,3% e 80,4% de toda a população urbana do país, também respectivamente).

Os prestadores de serviços de abrangência regional (as chamadas companhias estaduais) são responsáveis pelo atendimento de 80,8% dos municípios que responderam ao SNIS em 2011 para abastecimento de água e 60,0% para esgotamento sanitário. Em termos de população urbana, esses percentuais são de 74,6% para abastecimento de água e 70,2% para esgotamento sanitário.

Na comparação com o total de municípios do país, os prestadores de serviços de abrangência regional atendem a 71,9% dos municípios brasileiros com água e a 21,1% com esgotos, correspondendo a um percentual da população urbana residente de 73,6% e 57,2%, respectivamente.

Além da abrangência, os prestadores de serviços classificam-se no SNIS também segundo diferentes formas de organização jurídica, conforme quantidades mostradas no Quadro 3.

QUADRO 3

Distribuição dos prestadores de serviços participantes do SNIS em 2011, que responderam aos **formulários Completos**, segundo organização jurídica e abrangência

Abrangência	Natureza Jurídica					
	Administração Direta	Autarquia	Sociedade Economia Mista	Empresa Pública	Empresa Privada	Organização Social
Regional	0	1	24	1	1	0
Microrregional	0	3	0	0	3	0
Local	673	392	10	4	57	3
Brasil	673	396	34	5	61	3

Os prestadores de serviços de abrangência regional são em sua maioria sociedades de economia mista, num total de 24. Além dessas, existe ainda uma autarquia (DEPASA/AC)³, uma empresa privada (SANEATINS/TO) e uma empresa pública (COPANOR/MG). Entre os prestadores de serviços de abrangência microrregional têm-se

³ Até a edição do Diagnóstico 2009, o órgão do governo do estado do Acre responsável pelos serviços de água e esgotos era o DEAS – Departamento Estadual de Água e Saneamento, substituído em 2010 pelo novo órgão DEPASA – Departamento Estadual de Pavimentação e Saneamento.

três autarquias e três empresas privadas. Por fim, entre os prestadores de serviços locais, 59,1% são de administração pública direta, 34,4% de autarquias, 5,0% de empresas privadas e 1,5% para as demais naturezas jurídicas.

Formulários Simplificados (município não tem sistema público)

O Quadro 4 mostra a distribuição dos municípios participantes do SNIS, por região do país, que não possuem sistema público e responderam ao **formulário Simplificado** em 2011.

QUADRO 4

Distribuição dos municípios presentes no SNIS em 2011, que responderam aos **formulários Simplificados**, segundo região geográfica e Brasil

Região	Quantidade de municípios		População urbana dos municípios	
	Água	Esgotos	Água	Esgotos
Norte	1	120	19.883	2.507.896
Nordeste	6	235	39.533	2.628.686
Sudeste	0	55	0	887.758
Sul	3	448	15.360	3.021.046
Centro-Oeste	0	116	0	973.598
Brasil	10	974	74.776	10.018.984

Como se observa, 974 municípios (17,5% do total do país) responderam que não possuem sistema público de esgotos e 10 municípios (0,18% do total do país) que não possuem sistema público de água, em ambos os casos tendo preenchido os **formulários Simplificados**. Tais municípios totalizam uma população urbana de 10,0 milhões de habitantes no caso de serviços de esgotos (6,2% de toda a população urbana do país) e de 74,8 mil habitantes no caso dos serviços de água (0,05% de toda a população urbana do país).

3.1. Visualização espacial da amostra

Os Gráficos e Mapas a seguir apresentam a visualização da amostra dos municípios cujos dados de abastecimento de água e de esgotamento sanitário estão presentes no SNIS, no ano de referência 2011. Nas ilustrações é possível observar a diferenciação dos municípios que responderam aos **formulários Completos** (a grande

maioria) daqueles que responderam apenas aos **formulários Simplificados**.

O Gráfico 1 demonstra a elevada representatividade da amostra em termos de população urbana residente nos municípios, cujos dados de abastecimento de água estão presentes no SNIS em 2011.

GRÁFICO 1

Representação gráfica da amostra de municípios cujos dados de abastecimento de água estão presentes no SNIS em 2011, por tipo de formulário, segundo percentual da população urbana do país

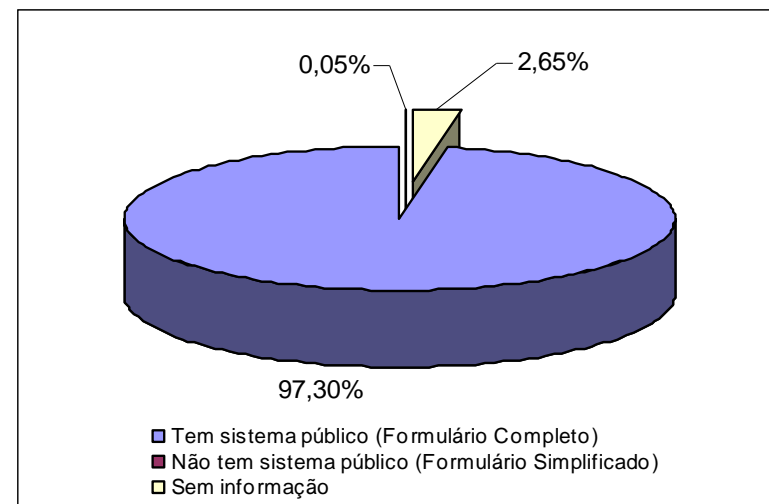

Em termos da quantidade de municípios participantes, como se vê no mapa da Figura 1, a representatividade da amostra também é muito elevada.

Em relação ao esgotamento sanitário, o Gráfico 2 demonstra a boa representatividade da amostra em termos de população urbana residente nos municípios, cujos dados estão presentes no SNIS em 2011.

GRÁFICO 2

Representação gráfica da amostra de municípios cujos dados de esgotamento sanitário estão presentes no SNIS em 2011, por tipo de formulário, segundo percentual da população urbana do país

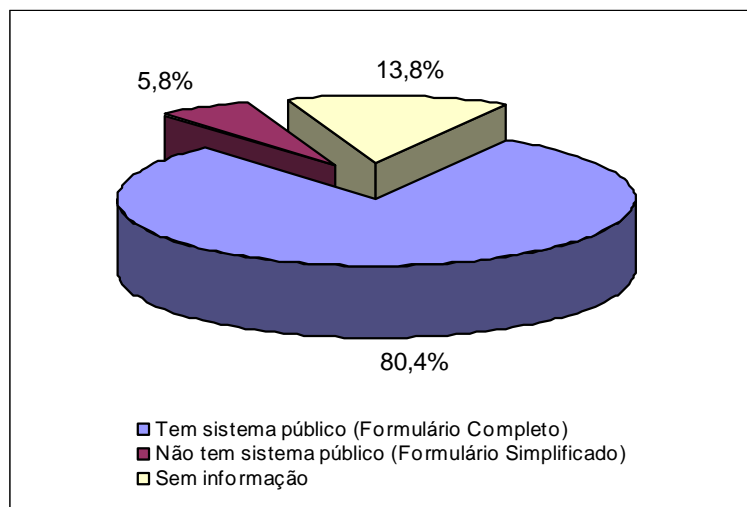

Mesmo com a elevada representatividade em termos de população urbana, vê-se no mapa da Figura 2 que muitos municípios brasileiros ainda não têm seus dados de esgotamento sanitário informados ao SNIS.

FIGURA 1
Representação espacial da amostra de municípios cujos dados de abastecimento de água estão presentes no SNIS em 2011, por tipo de formulário, segundo município

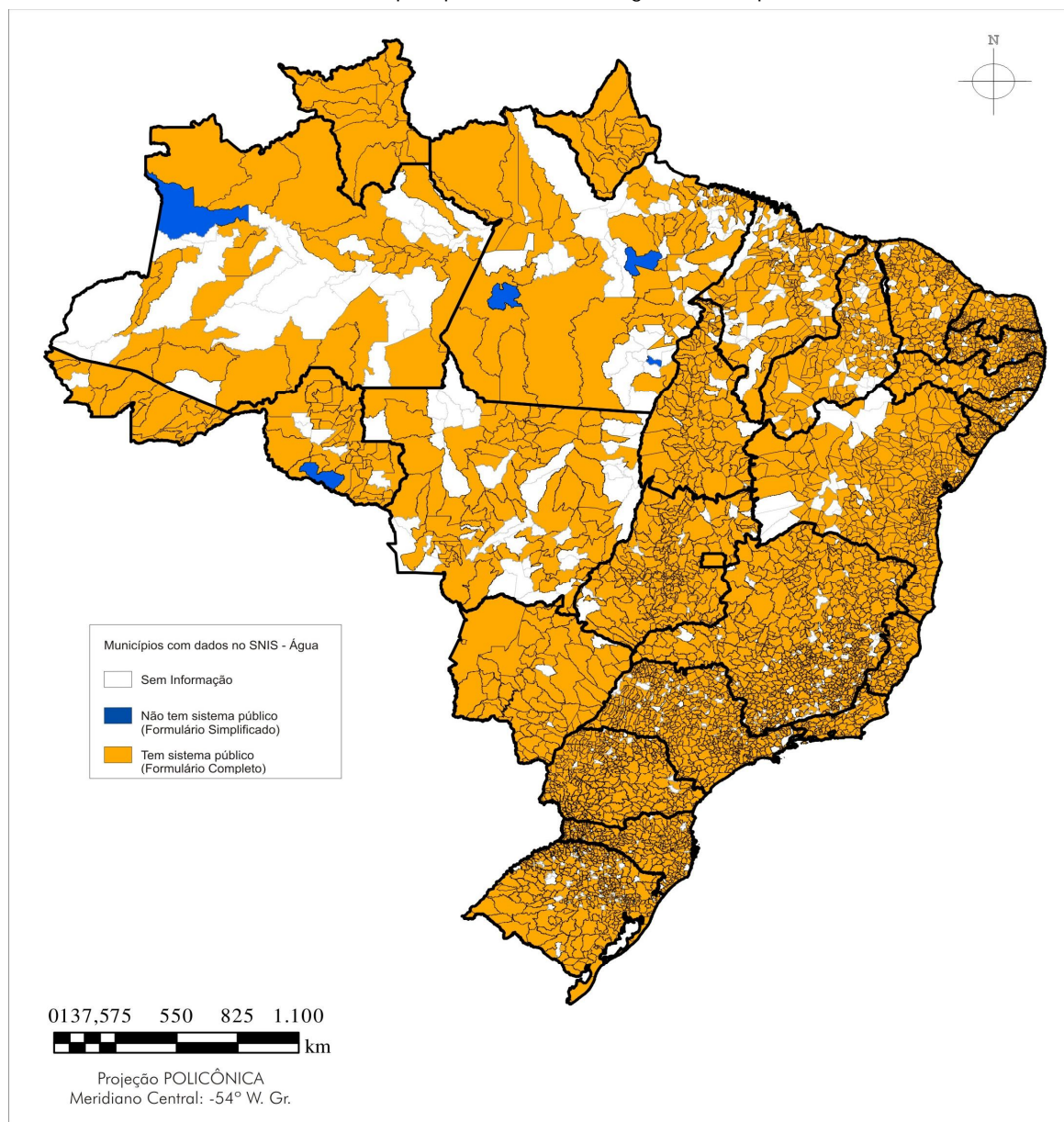

Fonte: Malha municipal digital do Brasil, Base de Informações Municipais 4. IBGE, 2003. Dados: SNIS, 2011.

FIGURA 2
Representação espacial da amostra de municípios cujos dados de esgotamento sanitário estão presentes no SNIS em 2011, por tipo de formulário, segundo município

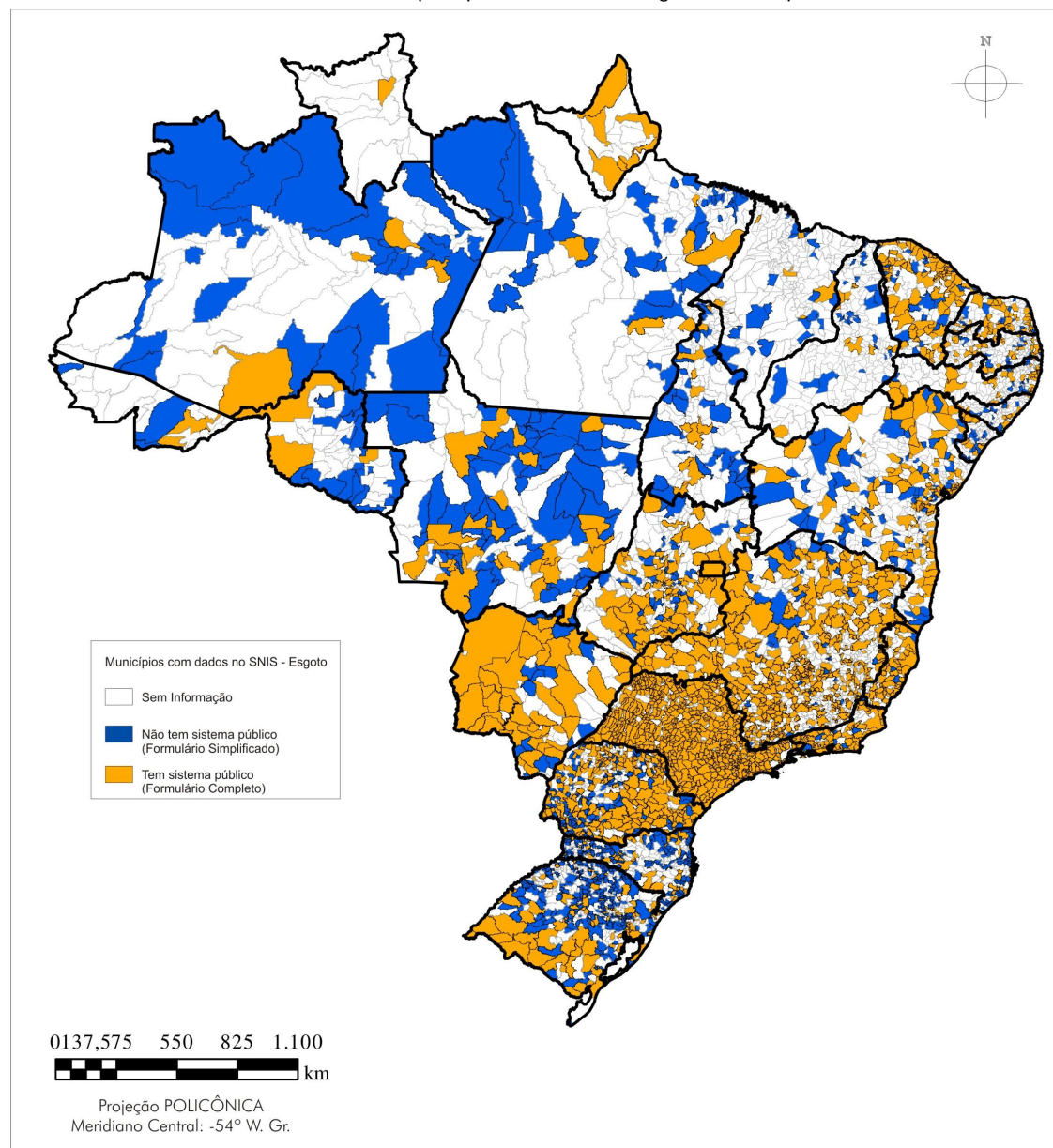

Fonte: Malha municipal digital do Brasil, Base de Informações Municipais 4. IBGE, 2003. Dados: SNIS, 2011.

4. CARACTERIZAÇÃO GLOBAL DOS SISTEMAS

Algumas informações selecionadas, que permitem identificar uma caracterização global dos sistemas de água e esgotos no Brasil, indicam os seguintes resultados totais do SNIS em 2011, mostrados no Quadro 5.

QUADRO 5

Caracterização global dos sistemas de água e esgotos dos prestadores de serviços participantes do SNIS em 2011, segundo informação selecionada

Informação	Unidade	Valor
Quantidade de ligações de água (AG021)	unid.	46.337.321
Extensão da rede de água (AG005)	km	519.024
Volume de água produzido (AG006)	mil m ³	15.423.936
Volume de água consumido (AG010)	mil m ³	9.355.778
Quantidade de ligações de esgotos (ES009)	unid.	23.739.726
Extensão da rede de esgotos (ES004)	km	231.352
Volume de esgoto coletado (ES005)	mil m ³	4.726.248
Volume de esgoto tratado (ES006)	mil m ³	3.207.947

Em relação a 2010, houve acréscimo de 1,4 milhão de ligações de água (3,1%) e de 8,8 mil quilômetros de redes de água (1,7%). Quanto aos volumes, verificou-se aumento de 400,5 milhões de metros cúbicos na produção de água (2,7%) e 244,2 milhões no volume de água consumido (2,7%).

Já em relação aos sistemas de esgotamento sanitário, na comparação com o ano de 2010 houve acréscimo de 1,3 milhão de ligações (5,6%) e de 6,6 mil quilômetros de redes (3,0%). No que se refere a volumes de esgoto coletado e tratado, o acréscimo foi de 83,9 milhões (2,7%) e 9,7 milhões de metros cúbicos (0,3%), respectivamente.

5. ÍNDICES DE ATENDIMENTO

O SNIS calcula os índices de atendimento com os serviços de água e esgotos adotando a população atendida, informada pelos prestadores de serviços, e a população residente, estimada pelo IBGE (população total) e estimada pelo SNIS (população urbana). Cabe salientar que, no SNIS, o atendimento com os serviços refere-se ao

acesso por meio de rede de distribuição de água ou rede coletora de esgotos. Portanto, não são incluídos os acessos que se utilizam de soluções individuais e, no caso dos esgotos, nem aqueles que se conectam à rede de drenagem.

5.1. Índices médios segundo região geográfica e Brasil

O Quadro 6 apresenta os valores médios dos índices de atendimento para todo o conjunto de prestadores de serviços participantes do SNIS em 2011, distribuídos segundo as regiões geográficas e a média do Brasil.

QUADRO 6

Níveis de atendimento com água e esgotos dos prestadores de serviços participantes do SNIS em 2011, segundo região geográfica e Brasil

Região	Índice de atendimento com rede (%)				Índice de tratamento dos esgotos gerados (%)
	Água		Coleta de esgotos		
	Total	Urbano	Total	Urbano	Total
	(IN ₀₅₅)	(IN ₀₂₃)	(IN ₀₅₆)	(IN ₀₂₄)	(IN ₀₄₆)
Norte	54,6	67,9	9,6	11,8	12,7
Nordeste	71,2	89,4	21,3	28,4	30,1
Sudeste	91,5	96,7	73,8	78,8	41,2
Sul	88,2	96,8	36,2	42,0	34,6
Centro-Oeste	87,3	96,0	47,5	52,0	44,0
Brasil	82,4	93,0	48,1	55,5	37,5

Nota: Para cálculo do IN₀₄₆ estima-se o volume de esgoto gerado como sendo igual ao volume de água consumido.

Os índices médios nacionais de atendimento da população total, identificados pelo SNIS em 2011, foram de 82,4% para abastecimento de água e de 48,1% para coleta de esgotos. Considerando somente a população urbana, os dados evidenciaram um elevado atendimento pelos serviços de água, com índice médio nacional igual a 93,0%, enquanto que na coleta de esgotos esse índice foi de 55,5%.

Em relação ao abastecimento de água, os índices apresentaram evolução positiva quando comparados a 2010, sendo que o atendimento total teve um acréscimo de 1,3 ponto percentual e o

atendimento urbano um avanço de 0,5 ponto. Não obstante o baixo crescimento do índice médio nacional de atendimento urbano de água, um aspecto positivo a registrar é que o índice cresceu em quatro regiões: a Nordeste, 2,3 pontos percentuais, a Sudeste, 0,1 ponto, a Sul, 0,8 ponto, e a Centro-Oeste, 0,7 ponto. Apenas na região Norte houve decréscimo de 2,8 pontos percentuais.

Já em relação aos indicadores médios nacionais de esgotamento sanitário, houve, na comparação com 2010, oscilação positiva no índice de coleta de esgotos da população total, igual a 1,9 ponto percentual, enquanto que na área urbana o acréscimo foi de 2,0 pontos percentuais. Aspecto positivo a destacar é que o índice de atendimento urbano teve aumento em todas as regiões, sendo de 1,8 ponto percentual no Norte, 2,3 pontos no Nordeste, 1,9 ponto no Sudeste, 2,1 pontos no Sul, e 1,5 ponto no Centro-Oeste.

Por sua vez, o indicador médio nacional de tratamento dos esgotos gerados sofreu, em 2011, uma pequena queda de 0,4 ponto percentual, quando comparado a 2010. Embora tenha havido o crescimento do índice em vários prestadores de serviços, a pequena queda decorreu, em parte, do fato de que a CAGECE/CE declarou um volume de esgotos tratado em 2011 bem menor que o de 2010 (74.129 mil m³ em 2011 contra 98.083 mil m³ em 2010), o que resultou numa queda do índice da companhia de 46,4% em 2010 para 34,5% em 2011. A mesma situação ocorreu também com o município de Manaus, em que a empresa operadora do sistema declarou em 2010 um volume de esgotos tratado igual a 48.494,3 mil m³ e em 2011 um volume de 21.517,0 mil m³, fazendo com que o índice da empresa reduzisse de 59,1% em 2010 para apenas 22,9% em 2011.

Caso não houvesse as reduções de volume declaradas por estes dois prestadores de serviços, o índice médio nacional em 2011 seria de 38,8%, o que implicaria em um acréscimo de 0,9 ponto percentual em relação a 2010.

5.2. Índices médios segundo o tipo de prestador de serviços

No Quadro 7 podem ser vistos os valores médios dos índices de atendimento distribuídos segundo o tipo de prestador de serviços, permitindo inferir o grau de desempenho dos subgrupos adotados pelo SNIS sob a ótica específica deste indicador.

QUADRO 7
Níveis de atendimento com água e esgotos dos prestadores de serviços participantes do SNIS em 2011, segundo tipo de prestador de serviços

Tipo de prestador de serviços	Índice de atendimento com rede (%)				Índice de tratamento dos esgotos gerado (%)
	Água		Coleta de esgotos		
	Total	Urbano	Total	Urbano	Total
	(IN ₀₅₅)	(IN ₀₂₃)	(IN ₀₅₆)	(IN ₀₂₄)	(IN ₀₄₆)
Regional	78,9	90,7	43,1	48,9	36,9
Microrregional	85,4	95,5	53,2	62,2	72,5
Local - Direito Público	87,4	93,8	69,4	76,0	37,5
Local - Direito Privado	94,5	95,8	69,8	71,4	34,4
Local - Empresa Privada	92,5	97,2	56,7	58,6	49,8

Nota: Para cálculo do IN₀₄₆ estima-se o volume de esgoto gerado como sendo igual ao volume de água consumido.

Comparativamente a 2010, verificou-se que os índices de atendimento urbano com água (IN₀₂₃), em todos os tipos de prestadores mantiveram-se no mesmo patamar, à exceção dos de abrangência microrregional, em que ocorreu uma queda no índice. Já na coleta de esgotos sanitários (IN₀₂₄), o índice de atendimento urbano obteve um crescimento maior em alguns tipos de prestadores, com destaque para os prestadores de abrangência regional, com aumento de 2,2 pontos percentuais na comparação com 2010.

Por sua vez, em relação ao índice de tratamento de esgotos, houve uma pequena queda no índice médio dos prestadores de serviços regionais, de 0,8 ponto percentual, em parte devido à informação da CAGECE/CE que em 2011 informou volume de esgotos tratado bem menor que o valor de 2010 (ver comentário no subitem 5.1). Houve, ainda, queda no índice dos prestadores locais – empresas privadas, também em parte devido à grande redução no volume de esgotos tratado informado pela empresa privada operadora dos serviços de Manaus (ver comentário no subitem 5.1). De outro lado, verificou-se bom incremento nos demais tipos de prestadores de serviços, como os locais de direito público (acrécimo de 3,8 pontos percentuais) e locais de direito privado (acrécimo de 2,5 ponto percentual).

5.3. Índices médios segundo estado, capital de estado e companhia estadual

Os mesmos índices podem também ser vistos segundo diferentes agrupamentos dos municípios, cujos dados constam no SNIS

em 2011. O Quadro 8 mostra os índices médios de atendimento organizados segundo estados, capitais dos estados e prestadores de serviços de abrangência regional (as companhias estaduais).

QUADRO 8

Níveis de atendimento com água e esgotos dos prestadores de serviços participantes do SNIS em 2011, segundo estado, capital de estado e companhia estadual de saneamento

UF	Valor médio do Estado			Valor da capital do Estado			Valor médio da companhia estadual		
	IN ₀₂₃	IN ₀₂₄	IN ₀₄₆	IN ₀₂₃	IN ₀₂₄	IN ₀₄₆	IN ₀₂₃	IN ₀₂₄	IN ₀₄₆
AC	83,1	22,2	34,0	98,0	21,6	34,0	62,0	-	-
AL	88,3	21,8	26,8	90,6	35,4	58,8	85,6	18,9	29,7
AM	91,9	27,2	22,3	96,1	27,0	22,9	55,8	-	-
AP	41,7	4,7	11,3	42,8	6,3	15,1	41,7	4,7	11,3
BA	94,7	39,6	42,9	92,5	79,2	97,4	94,1	37,4	46,5
CE	93,1	37,0	33,0	98,8	53,6	51,8	89,5	35,2	34,5
DF	99,5	97,0	65,6	99,4	97,0	65,6	99,4	97,0	65,6
ES	97,7	47,3	27,4	100,0	62,8	39,7	97,1	35,1	27,3
GO	92,4	42,8	43,6	100,0	76,7	62,7	92,1	42,0	43,3
MA	73,6	16,2	7,8	89,9	48,3	8,0	69,8	17,0	8,2
MG	99,4	75,5	28,2	100,0	100,0	59,1	98,5	66,4	29,4
MS	99,1	35,4	28,2	98,8	17,8	13,7	98,8	17,8	13,7
MT	97,6	32,9	23,8	99,7	40,7	22,0	-	-	-
PA	53,9	4,3	1,5	77,0	8,1	1,6	42,5	2,3	0,6
PB	92,4	33,5	31,4	91,3	66,8	55,8	92,0	32,9	33,3
PE	83,0	19,2	26,2	82,3	35,5	60,4	82,7	17,9	26,5
PI	92,9	8,5	9,6	96,6	17,0	16,7	92,7	8,2	9,6
PR	99,8	65,4	61,4	100,0	95,5	87,2	99,8	65,2	62,1
RJ	89,4	61,2	35,5	90,7	77,9	51,9	86,2	56,0	32,0
RN	93,3	25,3	28,6	90,8	33,1	44,7	93,3	23,2	26,4
RO	54,8	5,0	4,1	38,1	3,0	0,0	48,0	1,5	0,0
RR	99,6	24,2	19,7	100,0	30,0	23,0	99,6	24,2	19,7
RS	93,9	29,6	14,7	100,0	88,0	16,4	91,3	49,4	12,8
SC	97,1	21,0	21,0	100,0	58,7	40,7	93,7	17,9	17,4
SE	92,7	19,9	21,3	99,1	35,9	36,5	88,8	18,1	22,1
SP	98,5	89,8	48,1	100,0	97,0	50,3	98,2	87,1	48,3
TO	91,4	17,2	15,8	100,0	49,2	35,5	91,6	17,0	16,1

IN₀₂₃ – Índice de atendimento urbano com rede de água

Observa-se que em 19 estados o índice de atendimento urbano com rede de água em 2011 foi superior a 90%, enquanto que em outros três o índice situou-se próximo ou abaixo dos 50%: Rondônia, 54,8%; Pará, 53,9%; e Amapá, 41,7%.

Cabe observar que os prestadores de serviços informaram ao SNIS em 2011 uma população urbana atendida que resultou em índice de atendimento igual a 100% para 2.460 municípios, num total de 4.929, ou seja, 49,9% dos municípios. No processo de coleta dos dados, o SNIS emitiu alerta aos prestadores de serviços manifestando preocupação com a elevada quantidade de municípios nesta situação, surpreendente para a realidade brasileira. No entanto, os prestadores de serviços mantiveram as informações enviadas.

O SNIS entende que esta situação pode decorrer de uma estimativa a maior da população urbana atendida, devido aos critérios de cálculo desta população. Dentre outros, dois aspectos que podem ser motivo para esta estimativa a maior merecem ser destacados. Em primeiro lugar a existência de áreas rurais, segundo o IBGE, que são consideradas como urbanas pelos prestadores de serviços. Outra possibilidade é que os prestadores de serviços considerem no cálculo estimado da população atendida os domicílios conectados à rede, que, no entanto, estão vazios.

Quanto às capitais de estado, as informações fornecidas ao SNIS em 2011 resultaram em índice de atendimento urbano com rede de água igual a 100% para 9 capitais: Boa Vista/RR, Palmas/TO, Belo Horizonte/MG, Vitória/ES, São Paulo/SP, Curitiba/PR, Florianópolis/SC, Porto Alegre/RS, e Goiânia/GO. Outras capitais situaram-se em patamar muito próximo dos 100%: Cuiabá/MT, 99,7%, Brasília/DF, 99,4%; e Aracaju/SE, 99,1%. Há também algumas capitais de estados com índices muito baixos, como Macapá/AP, 42,8%, e Porto Velho/RO, apenas 38,1%.

IN₀₂₄ – Índice de atendimento urbano com rede coletora de esgotos

Segundo os dados do SNIS em 2011, o Distrito Federal foi a única unidade da federação com índice de atendimento urbano com rede coletora de esgotos maior que 90% (97,0%). Muito próximo deste valor situou-se o estado de São Paulo, com 89,8%. Em nível intermediário, apareceram 3 estados: Minas Gerais, 75,5%; Paraná,

65,4%; e Rio de Janeiro, 61,2%. Outros 4 estados estavam em uma situação de baixo nível de atendimento, com índices menores que 10%: Piauí, 8,5%; Rondônia, 5,0%; Amapá, 4,7%; e Pará, 4,3%.

Vale mencionar a situação do Rio de Janeiro, em que a companhia estadual (CEDAE/RJ) declarou atender a 29 municípios, mesmo com a companhia tendo informado ao jornal O Globo, em reportagem de 27/06/2012, que a CEDAE tem "convênio" para esgotamento sanitário em apenas 2 municípios ("a capital – e mesmo assim com exceção das favelas e da Área de Planejamento 5, na Zona Oeste – e Itaperuna"). Face a esta situação, o SNIS solicitou à companhia a confirmação dos dados fornecidos, tendo recebido resposta positiva no sentido de manter as informações enviadas ao SNIS.

Tal qual ocorreu com o abastecimento de água, também no esgotamento sanitário os prestadores de serviços informaram ao SNIS em 2011 uma grande quantidade de municípios com população urbana atendida que resultou em índice de atendimento igual a 100%, sendo 404 municípios num total de 1.951, ou seja, 20,7% dos municípios. Também aqui, no processo de coleta dos dados, o SNIS emitiu alerta aos prestadores de serviços manifestando preocupação com a elevada quantidade de municípios nesta situação, ainda mais surpreendente para a realidade brasileira do que a situação similar no caso da água. No entanto, os prestadores de serviços mantiveram as informações enviadas.

O SNIS entende que cabem nesses casos os mesmos motivos que se supõem ocorrerem na estimativa da população urbana atendida com água.

Em relação às capitais de estado, o índice de atendimento urbano com rede coletora de esgotos foi de 100% em Belo Horizonte/MG, uma situação também inesperada para o esgotamento sanitário no Brasil, que, como se sabe, está ainda distante da universalização. O índice se aproxima do valor apurado pelo Censo 2010 do IBGE, que foi de 96,0%, com a diferença de que no Censo considera-se as ligações feitas na "rede geral de esgoto ou pluvial". Portanto, pode ser que a informação fornecida pela COPASA/MG em Belo Horizonte incluía também as ligações conectadas à rede de drenagem. O SNIS solicitou a reanálise e revisão da informação, mas a companhia manteve o dado.

Outras três capitais de estado apresentaram índices elevados, acima de 90%: Brasília/DF, 97%; São Paulo/SP, 97%; e Curitiba/PR, 95,5%. No sentido oposto, algumas capitais mostraram índices muito baixos, como Belém/PA, 8,1%; Macapá/AP, 6,3%; e Porto Velho/RO, 3%.

IN₀₄₆ – Índice de tratamento dos esgotos gerados

Inicialmente cabe destacar que o volume de esgotos gerados é estimado no SNIS como sendo igual ao volume de água consumida.

Em 2 estados verifica-se um índice maior que 60%: Distrito Federal, 65,6%; e Paraná, 61,4%. Outros 3 estados apareceram com índice maior que 40%: São Paulo, 48,1%; Goiás, 43,6%; e Bahia, 42,9%. No extremo oposto, estiveram 4 estados, com índice abaixo de 10%: Piauí, 9,6%; Maranhão, 7,8%; Rondônia, 4,1%; e Pará, 1,5%.

Para as capitais de estado, verificou-se que o maior índice de tratamento dos esgotos ocorreu em Salvador/BA, com 97,4%, seguida de Curitiba/PR, 87,2% e Brasília/DF, 65,6%. Cabe observar, em relação à Brasília/DF, que o volume de esgoto coletado foi informado pela CAESB/DF igual ao tratado, resultando em um tratamento de esgotos coletados (IN₀₁₆) igual a 100%. Considerando que a coleta de esgotos também esteve próximo de 100% (97%), era de se esperar um índice de tratamento dos esgotos gerados também próximo dos 100%. Tal fato não ocorreu porque, enquanto o consumo médio *per capita* de água, referência para a estimativa do esgoto gerado, foi de 187,0 l/hab.dia, para o esgoto coletado e tratado o *per capita* médio foi de 129,1 l/hab.dia, valor 31% menor que o *per capita* médio de água.

Esta situação pode indicar que, mesmo com uma elevada cobertura por rede coletora, uma boa parcela dos esgotos não chega às redes e às estações de tratamento. Ou, pode indicar também que a companhia está computando como atendidos por rede coletora os domicílios de condomínios que se utilizam apenas de fossas sépticas. Além disso, como a quantidade de economias residenciais de esgotos é menor que a de água, a situação também pode indicar uma estimativa a maior da população atendida com coleta de esgotos. De fato, segundo o Censo 2010 do IBGE, o índice de atendimento a domicílios urbanos no Distrito Federal era de 83,0% considerando "rede geral de esgoto ou pluvial", índice 15% menor que o apurado pelo SNIS (que foi de 97,0%), segundo informações da CAESB/DF.

Em uma capital de estado foi informado tratamento de esgotos igual a zero: Porto Velho/RO. Abaixo dos 10% apareceram, São Luís/MA, 8%; e Belém/PA, 1,6%. Vale observar a inconsistência verificada em Manaus/AM, onde ocorreu situação de grande redução no índice de tratamento dos esgotos gerados: em 2010, segundo informações fornecidas pela empresa Água do Amazonas, o índice calculado pelo SNIS foi de 59,1%, enquanto que em 2011 este valor foi de apenas 22,9%.

5.4. Visualização espacial da distribuição dos níveis de atendimento urbano por rede de água

A visualização espacial dos índices de atendimento urbano por rede de água (IN₀₂₃), distribuídos por faixas percentuais, segundo os estados brasileiros e também os municípios, é apresentada nos mapas das Figuras 3 e 4.

Em relação aos estados, o índice médio de atendimento urbano por rede de água indicou valores acima de 90% em 19 estados. Na faixa de 80 a 90%, apareceram outros 4; na faixa logo abaixo, de 60 a 80%, apenas 1 estado; e na penúltima faixa, de 40 a 60%, situaram-se 3 estados. Nenhum estado situou-se na menor faixa, abaixo de 40%.

Quanto ao mapa que mostra a visualização de municípios com os respectivos índices de atendimento urbano por rede de água, observa-se bons resultados em grande quantidade deles, sendo 3.945 municípios com índice superior a 90%; outros 371 com índices na faixa de 80 a 90%; 319 municípios com valores que se enquadraram entre 60 a 80%; 152 municípios na faixa imediatamente inferior (40 a 60%); e na última faixa, abaixo de 40%, 144 municípios. No total, o mapa apresenta o resultado para 4.931 municípios.

Vale lembrar que alguns comentários já foram apresentados neste Capítulo, a respeito de possíveis motivos para índices tão elevados em grande quantidade de estados e municípios brasileiros, até mesmo na região Norte em que se sabe convive historicamente com baixos índices.

FIGURA 3
Representação espacial do índice médio de atendimento urbano por rede de água (indicador IN_{023}) dos participantes do SNIS em 2011, distribuído por faixas percentuais, segundo estado

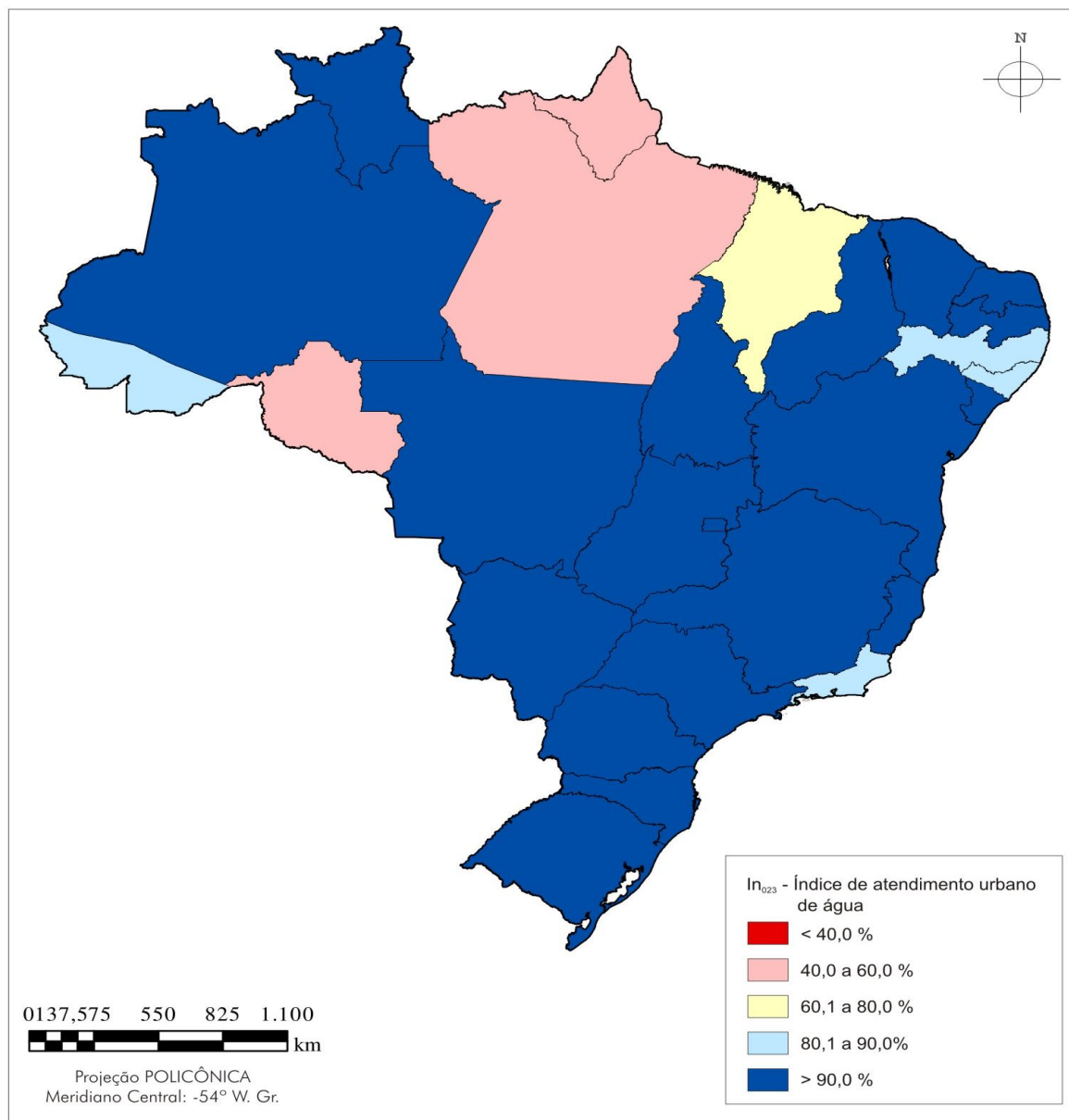

Fonte: Malha municipal digital do Brasil, Base de Informações Municipais 4. IBGE, 2003. Dados: SNIS, 2011.

FIGURA 4
Representação espacial do índice de atendimento urbano por rede de água (indicador IN_{023}) dos participantes do SNIS em 2011, distribuído por faixas percentuais, segundo município

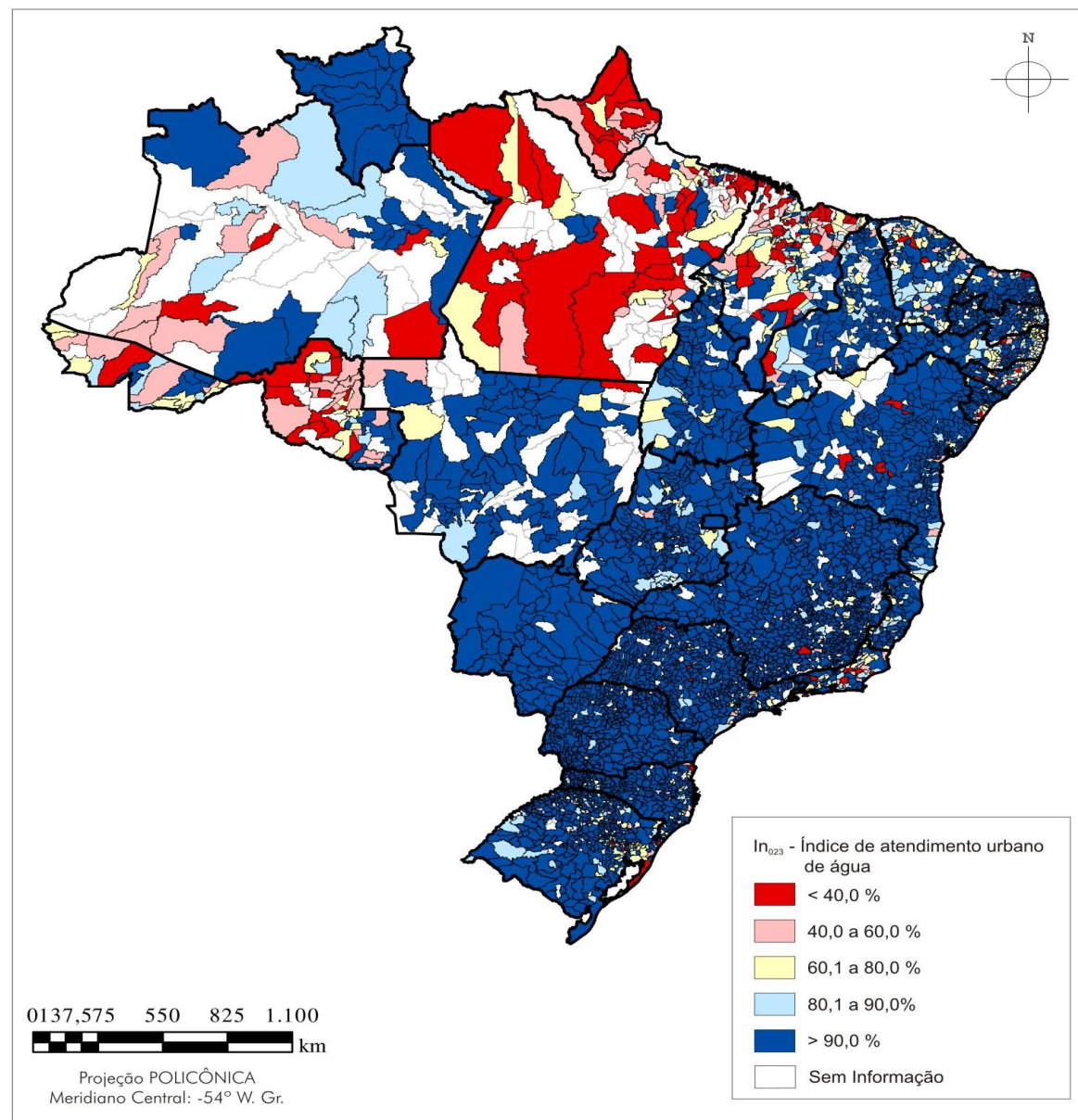

Fonte: Malha municipal digital do Brasil, Base de Informações Municipais 4. IBGE, 2003. Dados: SNIS, 2011.

5.5. Visualização espacial da distribuição dos níveis de atendimento urbano por rede coletora de esgotos

A visualização espacial do índice de atendimento urbano por rede coletora de esgotos (IN_{024}), distribuídos por faixas percentuais, segundo os estados e municípios brasileiros, é apresentada nos mapas das Figuras 5 e 6.

Em relação aos estados, o índice médio de atendimento urbano com rede coletora de esgotos apontou valores acima de 70% em 3 estados. Na faixa de 40 a 70%, apareceram outros 4; na faixa logo abaixo, de 20 a 40%, situou-se a maior quantidade de estados, num total de 12; enquanto que na penúltima faixa, 10 a 20%, encontravam-

se em 2011, 4 estados. Por fim, na menor faixa, inferior a 10%, também estavam 4 estados.

Quanto ao mapa que mostra a visualização de municípios com os respectivos índices de atendimento urbano por rede coletora de esgotos, observa-se bons resultados em grande quantidade deles, sendo 1.151 municípios com índice superior a 70%; outros 319 com índices na faixa de 40 a 70%; 230 municípios com valores que se enquadraram entre 10 a 40%; 111 municípios na faixa imediatamente inferior (10 a 20%); e na última faixa, abaixo de 10%, 140 municípios. No total, o mapa apresenta o resultado para 1.951 municípios.

FIGURA 5
Representação espacial do índice médio de atendimento urbano por rede coletora de esgotos (indicador IN_{024}) dos participantes do SNIS em 2011, distribuído por faixas percentuais, segundo estado

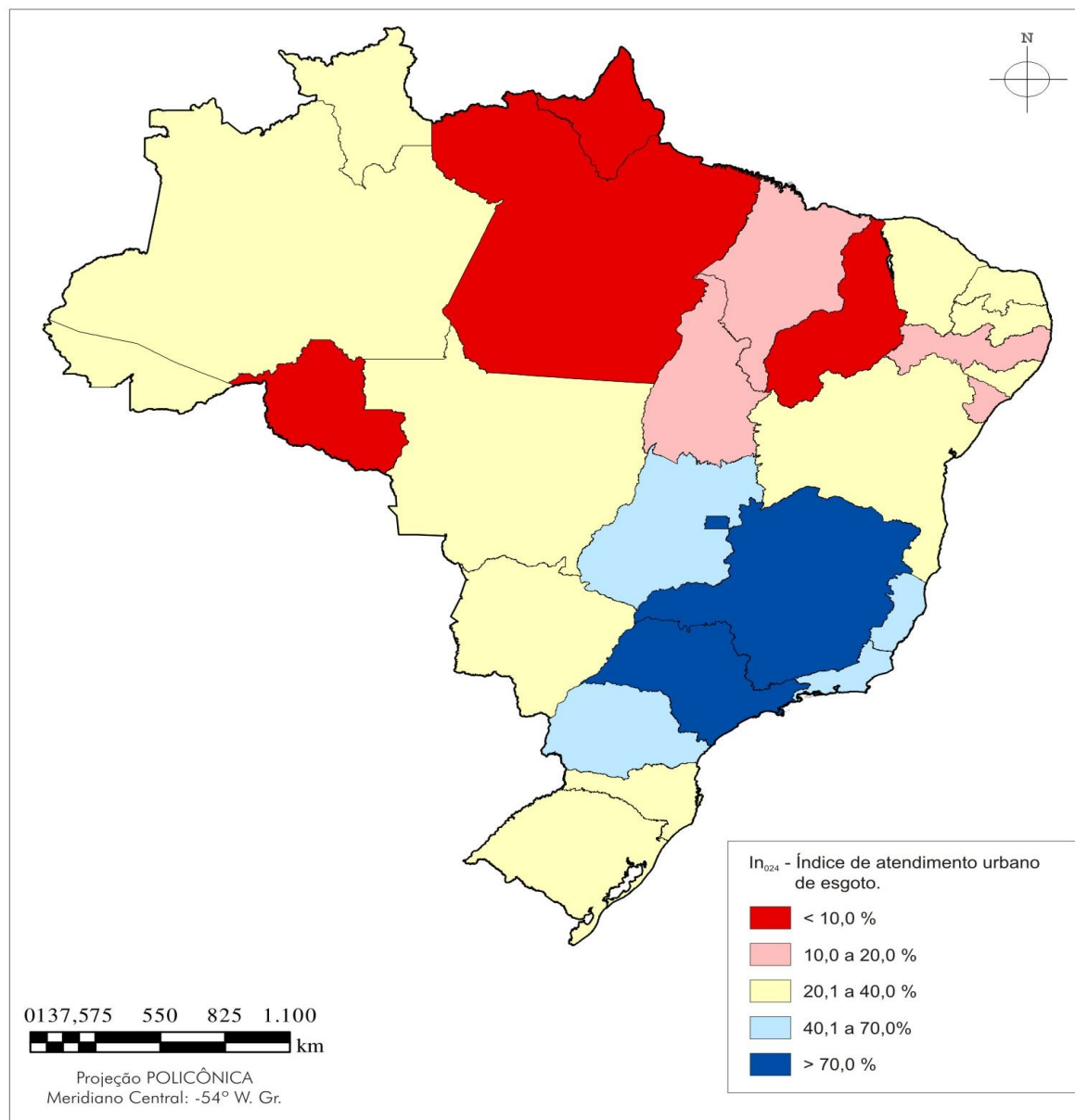

Fonte: Malha municipal digital do Brasil, Base de Informações Municipais 4. IBGE, 2003. Dados: SNIS, 2011.

FIGURA 6
Representação espacial do índice de atendimento urbano por rede coletora de esgotos (indicador IN_{024}) dos participantes do SNIS em 2011, distribuído por faixas percentuais, segundo município

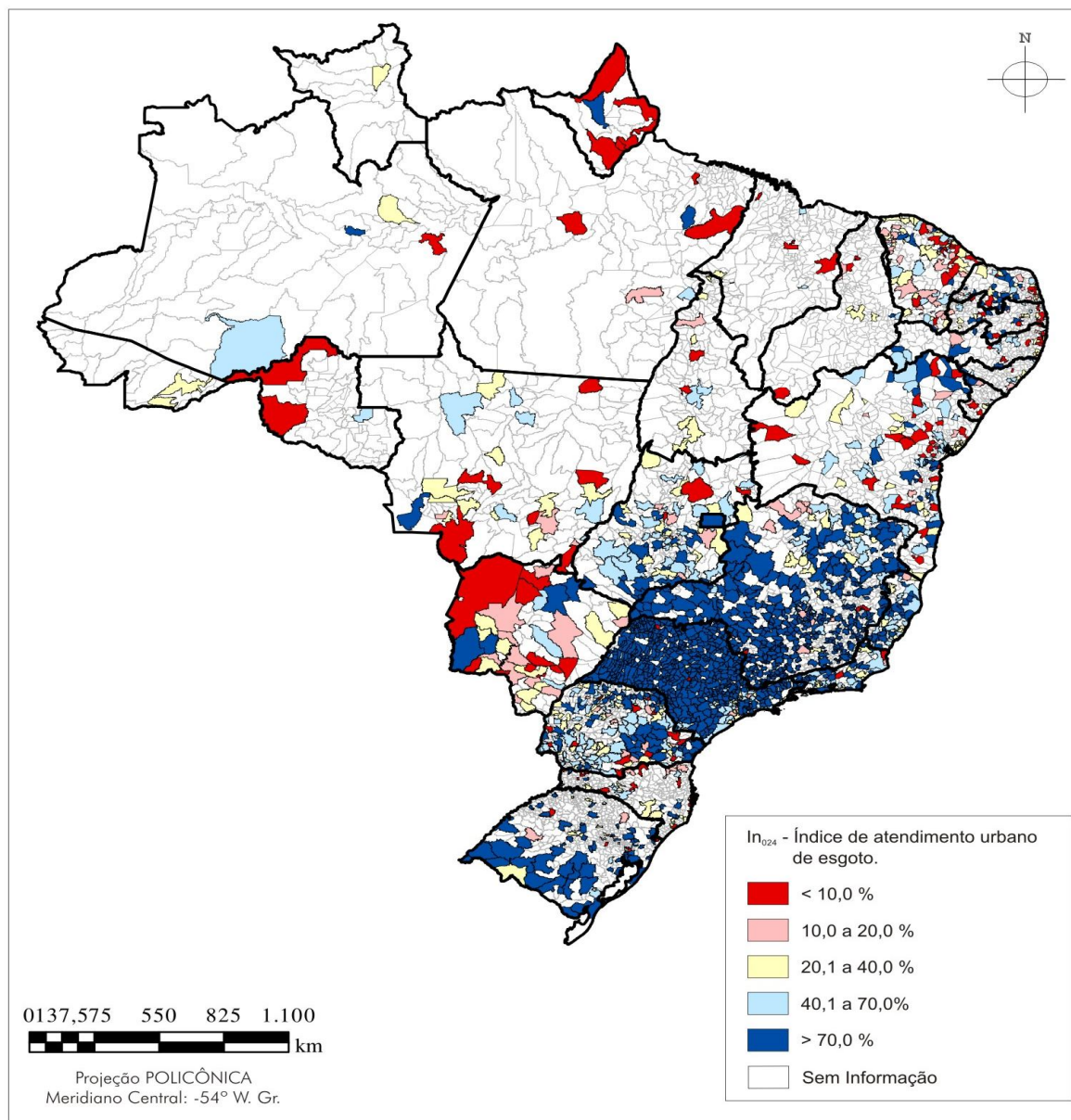

Fonte: Malha municipal digital do Brasil, Base de Informações Municipais 4. IBGE, 2003. Dados: SNIS, 2011.

5.6. Visualização espacial da distribuição dos níveis de tratamento dos esgotos gerados

A visualização espacial do índice de tratamento dos esgotos gerados (IN_{046}), distribuídos por faixas percentuais, segundo os estados e municípios brasileiros, é apresentada nos mapas das Figuras 7 e 8. Cabe lembrar que, para o SNIS, o volume de esgotos gerados é estimado como sendo igual ao volume consumido de água.

Em relação aos estados, o índice médio de tratamento dos esgotos gerados não apontou nenhum estado com valor acima de 70%. Na faixa de 40 a 70%, apareceram 4 estados; na faixa logo abaixo, de

20 a 40%, situou-se a maior quantidade de estados, num total de 13; enquanto que na penúltima faixa, 10 a 20%, encontravam-se 4 estados. Por fim, na menor faixa, inferior a 10%, estavam 5 estados.

Quanto ao mapa que mostra a visualização de municípios com os respectivos índices de tratamento dos esgotos gerados, observa-se 442 municípios com índice superior a 70%; outros 353 com índices na faixa de 40 a 70%; 213 municípios com valores que se enquadraram entre 20 a 40%; 112 municípios na faixa imediatamente inferior (10 a 20%); e na última faixa, abaixo de 10%, 631 municípios. No total, o mapa apresenta o resultado para 1.751 municípios com informações no SNIS em 2011, cujos dados permitiram calcular o índice.

FIGURA 7
Representação espacial do índice médio de tratamento dos esgotos gerados (indicador IN_{046}) dos participantes do SNIS em 2011, distribuído por faixas percentuais, segundo estado

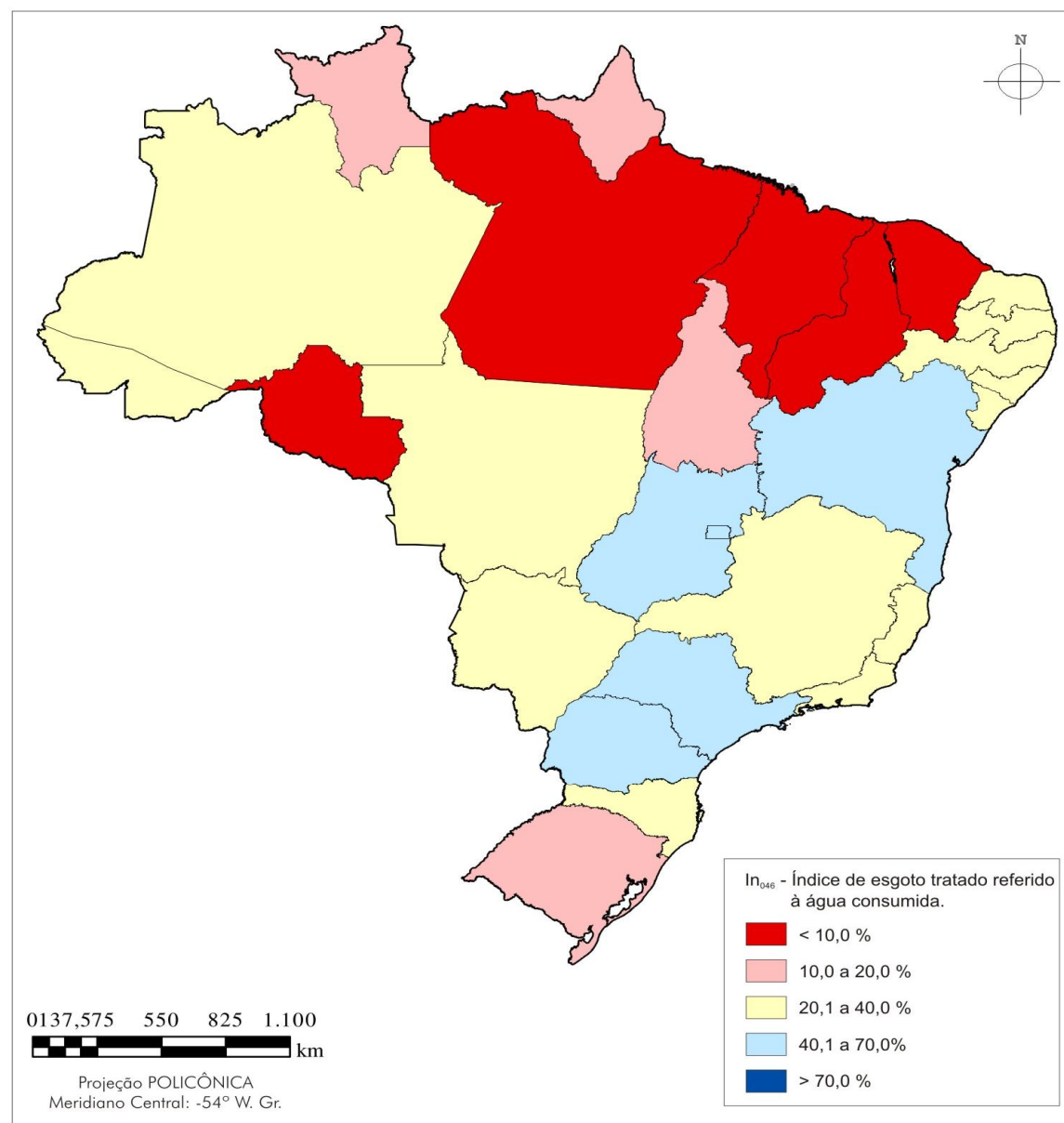

Fonte: Malha municipal digital do Brasil, Base de Informações Municipais 4. IBGE, 2003. Dados: SNIS, 2011.

FIGURA 8
Representação espacial do índice de tratamento dos esgotos gerados (indicador IN_{046}) dos participantes do SNIS em 2011, distribuído por faixas percentuais, segundo município

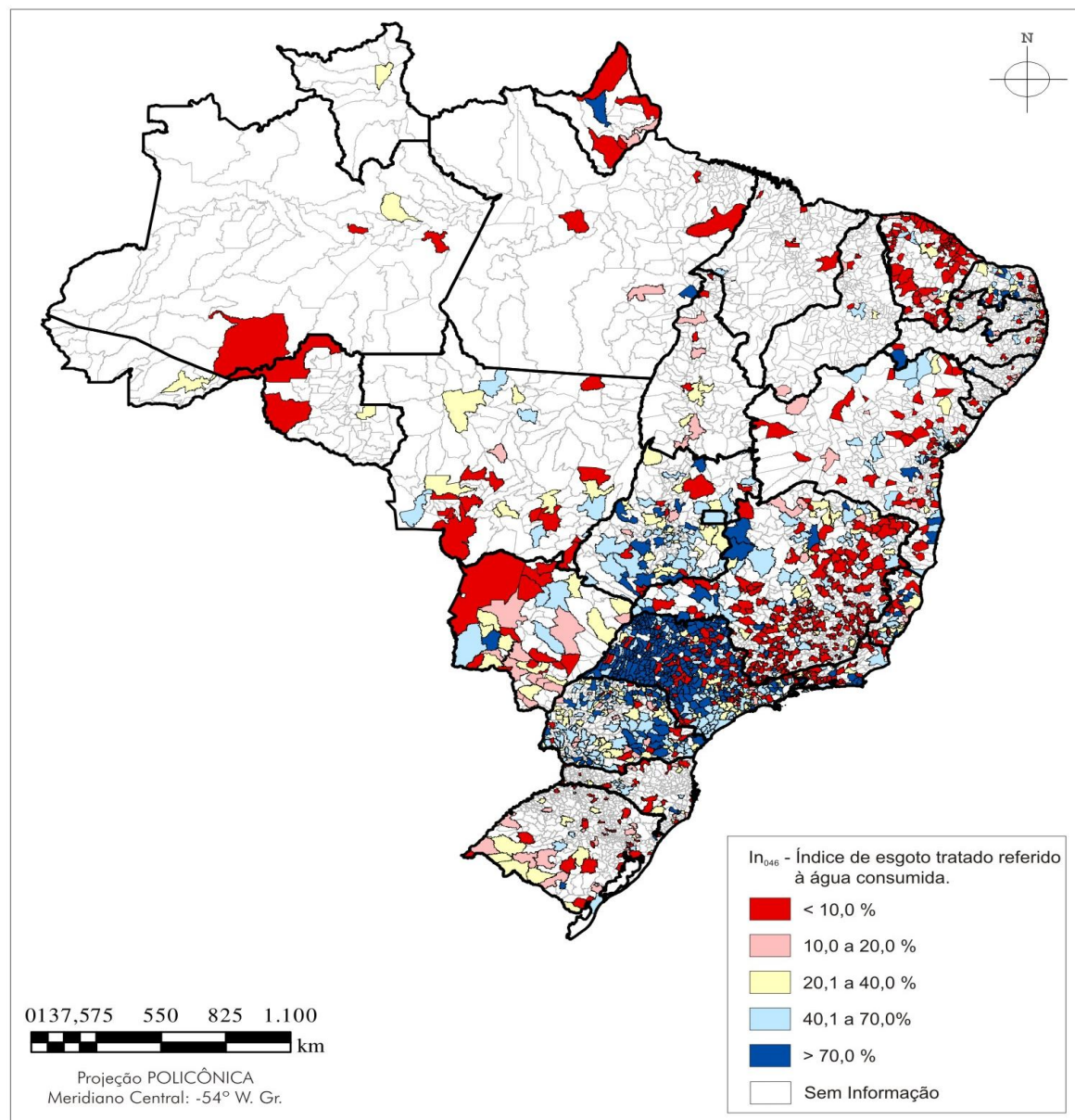

Fonte: Malha municipal digital do Brasil, Base de Informações Municipais 4. IBGE, 2003. Dados: SNIS, 2011.

6. CONSUMOS MÉDIOS PER CAPITA DE ÁGUA

O consumo médio *per capita* de água (indicador IN_{022}) é definido, no SNIS, como o volume de água consumido, excluído o volume de água exportado, dividido pela população atendida com abastecimento de água. Ou seja, é a média diária, por indivíduo, dos volumes utilizados para satisfazer os consumos domésticos, comercial, público e industrial. É uma informação importante para as projeções de demanda, para o dimensionamento de sistemas de água e de esgotos e para o controle operacional.

Os dados permitem estabelecer parâmetros de referência, tendo por base uma amostra altamente representativa, como é a do SNIS. Evidentemente que se deve ter cautela no uso de tais parâmetros, pois situações específicas, decorrentes da realidade de cada sistema, podem recomendar adequações nos valores médios.

O Quadro 9 mostra os valores médios *per capita* encontrados para a amostra total do SNIS em 2011 e para a média dos últimos 3 anos (2009, 2010 e 2011), segundo estado, região geográfica e Brasil.

QUADRO 9

Valores do consumo médio *per capita* de água (indicador IN_{022}) dos prestadores de serviços participantes do SNIS, em 2011 e na média dos últimos três anos, segundo estado, região geográfica e Brasil

Estado / Região	IN_{022} (l/hab.dia) Média últimos 3 anos	IN_{022} (l/hab.dia) Ano 2011	Variação Média / 2011
Acre	150,9	117,5	-22,2%
Amazonas	142,8	156,8	9,8%
Amapá	168,7	187,5	11,1%
Pará	146,6	150,9	2,9%
Rondônia	147,4	177,1	20,1%
Roraima	148,2	140,1	-5,5%
Tocantins	135,1	133,9	-0,9%
Norte	144,7	151,2	4,5%
Alagoas	91,5	96,0	5,0%
Bahia	119,6	118,5	-0,9%
Ceará	132,9	128,9	-3,0%
Maranhão	144,6	157,9	9,2%
Paraíba	109,8	115,0	4,7%
Pernambuco	98,3	107,5	9,3%
Piauí	117,1	121,3	3,6%
Rio Grande do Norte	121,7	126,5	3,9%

Estado / Região	IN_{022} (l/hab.dia) Média últimos 3 anos	IN_{022} (l/hab.dia) Ano 2011	Variação Média / 2011
Sergipe	119,4	122,3	2,4%
Nordeste	117,5	120,6	2,6%
Espírito Santo	189,3	192,0	1,4%
Minas Gerais	146,6	155,5	6,0%
Rio de Janeiro	221,1	237,8	7,6%
São Paulo	183,1	186,8	2,0%
Sudeste	182,0	189,7	4,2%
Paraná	135,9	142,4	4,8%
Rio Grande do Sul	152,1	152,5	0,3%
Santa Catarina	144,3	149,7	3,8%
Sul	143,8	147,9	2,9%
Distrito Federal	180,0	187,0	3,4%
Goiás	135,4	140,9	4,1%
Mato Grosso do Sul	137,3	150,4	9,5%
Mato Grosso	170,0	166,7	-1,9%
Centro-Oeste	152,0	157,5	3,6%
Brasil	156,7	162,6	3,8%

IN_{022} – Consumo médio *per capita* de água (l/hab.dia)

Nota-se que as variações verificadas entre a média dos últimos três anos e o ano de 2011 são pequenas, tanto ao nível dos estados, como das regiões e do Brasil. Em apenas 3 estados ocorreram variações maiores que 10% (Acre, -22,2%; Amapá, 11,1%; e Rondônia, 20,1%). No nível regional a maior variação foi no Norte, com 4,5%, enquanto que na média do país, este valor foi de apenas 3,8%. Tais resultados revelam a boa consistência das informações obtidas.

Como ocorre historicamente no SNIS, chama a atenção o consumo médio *per capita* de água no estado do Rio de Janeiro, sempre bastante elevado quando comparado com as demais Unidades da Federação. De fato, com 237,8 l/hab.dia em 2011, o estado apresenta valor 25,3% acima da média da região Sudeste e 46,2% acima da média do país. Cabe destacar que o valor do estado é fortemente influenciado pelo consumo médio *per capita* da CEDAE/RJ, igual a 258,0 l/hab.dia.

Pode justificar tal situação o fato de que, devido aos baixos índices de medição verificados no estado, parcela significativa dos volumes consumidos são estimados. De acordo com os dados do SNIS em 2011, o índice de micromedição do volume disponibilizado para distribuição (indicador IN_{010}) foi igual a 39,1% na média do estado e 37,1% na CEDAE/RJ, enquanto que o índice de hidrometração das

ligações de água (indicador IN_{009}) foi de 61,6% no estado e de 54,1% na CEDAE/RJ. Além desses índices, há que se ter em conta também o baixo desempenho da hidrometração, de 63,5% no estado e 68,6% na CEDAE/RJ. Cabe destacar que, embora baixos, tais desempenhos são melhores que a média do país, de apenas 57,0%, considerando todo o conjunto de prestadores de serviços participantes do SNIS em 2011.

O Gráfico 3 mostra o consumo médio *per capita* (IN_{022}) dos prestadores de serviços participantes do SNIS, em 2011 e na média dos últimos 3 anos, segundo os estados e a média do país. Pode-se ver que Rio de Janeiro, Espírito Santo, Amapá, Distrito Federal, São Paulo, Rondônia e Mato Grosso são os únicos estados que apresentaram em 2011 um consumo maior que a média do país, que foi de 162,6 l/hab.dia, indicada pela linha em vermelho.

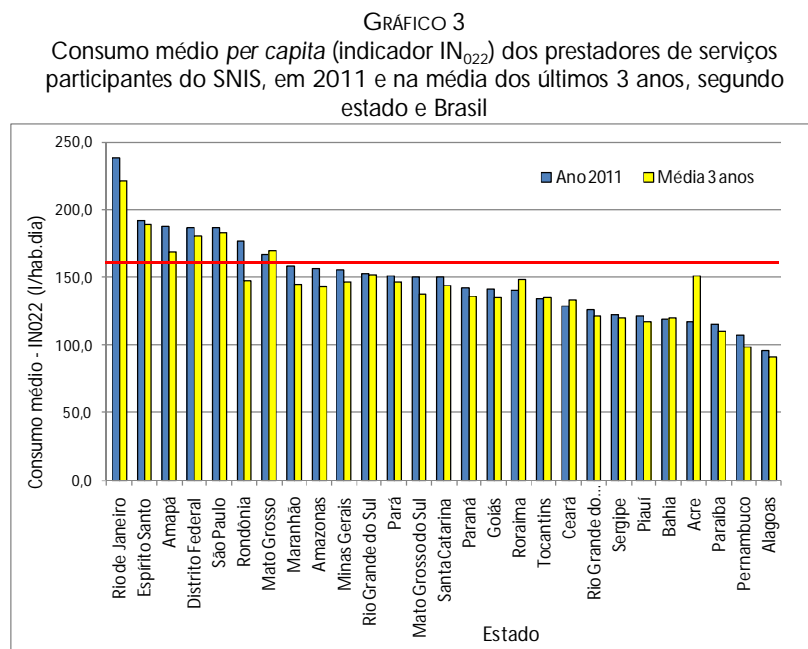

Por sua vez, o Gráfico 4 mostra o mesmo consumo médio *per capita* (IN_{022}), em 2011 e na média dos últimos 3 anos, segundo as regiões geográficas e país. As médias regionais resultaram em 189,7 l/hab.dia na região Sudeste, 157,5 l/hab.dia na região Centro-Oeste, 151,2 l/hab.dia na região Norte, 147,9 l/hab.dia na região Sul e 120,6 l/hab.dia na região Nordeste.

Algumas situações mantêm a lógica da série histórica do SNIS, como, por exemplo, o fato de a região Sudeste continuar com o maior consumo médio *per capita*, igual a 189,7 l/hab.dia. Outro exemplo, também no Sudeste, é que esta região, com o maior consumo médio regional, foi a única com valor superior à média do país (16,7% maior), enquanto que a região Nordeste, com o menor valor regional, apresentou resultado 25,8% inferior à média de todo o conjunto do SNIS.

GRÁFICO 4
Consumo médio *per capita* (indicador IN_{022}) dos prestadores de serviços participantes do SNIS, em 2011 e na média dos últimos 3 anos, segundo região geográfica e Brasil

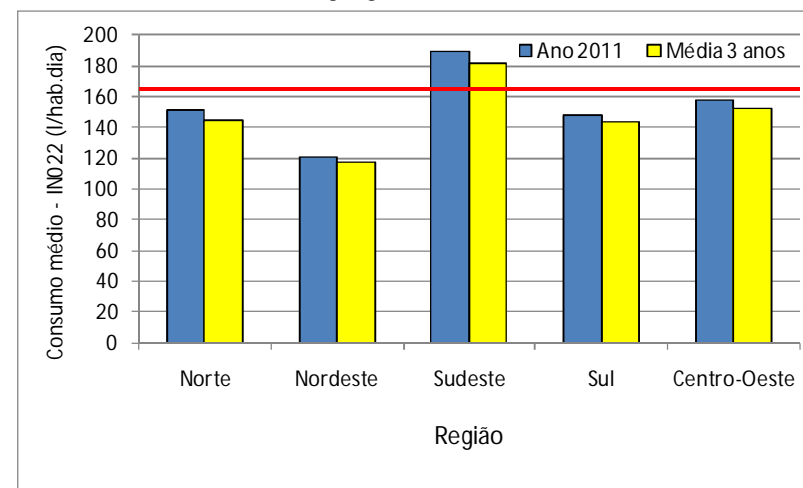

7. PERDAS DE ÁGUA NA DISTRIBUIÇÃO

O SNIS adota duas fórmulas de cálculo para o índice de perdas de água. Uma, que resulta no índice de perdas de faturamento (IN_{013}), corresponde à comparação entre o volume de água disponibilizado para distribuição e o volume faturado. A outra, que resulta no índice de perdas na distribuição (IN_{049}), faz a comparação entre o volume de água disponibilizado para distribuição e o volume consumido. Neste capítulo faz-se uma avaliação dos resultados desse último indicador.

Como se sabe, os índices de perdas estão diretamente associados à qualidade da infraestrutura e da gestão dos sistemas. Para explicar a existência de perdas de água em patamares acima do

aceitável, algumas hipóteses podem ser levantadas, tais como: falhas na detecção de vazamentos; redes de distribuição funcionando com pressões muito altas; problemas na qualidade da operação dos sistemas; dificuldades no controle das ligações clandestinas e na aferição/calibração dos hidrômetros; ausência de programa de monitoramento de perdas; dentre outras hipóteses.

Os dados apresentados nas análises a seguir, com índices de perdas muitas vezes elevados, indicam que os investimentos em curso no país não conseguiram reduzir, de maneira significativa as perdas de água nos sistemas de abastecimento. Nesta situação, a proposta de ampliar as ações estruturantes tem vindo à tona na discussão do Plano Nacional de Saneamento Básico (Plansab). Ela consiste em propor investimentos para melhoria da gestão, sustentabilidade da prestação de serviços, modernização de sistemas e apoio ao aperfeiçoamento da gestão.

Tais ações são intimamente relacionadas à eficiência da administração e dentre elas enquadra-se o gerenciamento das perdas de águas. O estabelecimento de ações contínuas de redução e controle de perdas, a partir de investimentos concretos nesta área, pode assegurar benefícios em curto, médio e longo prazos, com eficiência e eficácia. Para isso, fazem-se necessárias informações, como as do SNIS, que propiciem diagnosticar as perdas no país e, posteriormente, orientar a definição de ações de combate às mesmas.

O Quadro 10 apresenta o índice de perdas na distribuição, em valores médios, segundo tipo de prestador de serviços, região geográfica e média do país para os participantes do SNIS em 2011. O valor para todo o conjunto de prestadores de serviços foi de 38,8%, mesmo resultado de 2010, não mantendo a tendência de queda verificada no ano passado, quando o índice apresentou uma redução de 2,8 pontos percentuais em relação a 2009.

QUADRO 10

Índice de perdas na distribuição (indicador IN₀₄₉) dos prestadores de serviços participantes do SNIS em 2011, segundo tipo de prestador de serviços, região geográfica e Brasil

Região	Tipo de prestador de serviços					Total
	Regional	Micro-regional	Local Direito Público	Local Direito Privado	Local Empresa privada	
	(%)	(%)	(%)	(%)	(%)	
Norte	52,7	-	43,0	-	49,9	49,7
Nordeste	53,1	-	37,9	13,1	-	51,4
Sudeste	33,1	52,8	37,7	28,6	32,9	34,3
Sul	36,6	25,0	31,1	51,4	42,6	35,6
Centro-Oeste	30,0	19,3	38,2	59,0	28,9	33,6
Brasil	39,4	49,1	37,0	37,2	38,7	38,8

Vistos em representação gráfica, os índices de perdas segundo os tipos de prestadores de serviços, as regiões geográficas e a média do Brasil são mostrados nos Gráficos 5 e 6. A linha vermelha representa o valor médio nacional em 2011.

GRÁFICO 5

Índice de perdas na distribuição (indicador IN₀₄₉) dos prestadores de serviços participantes do SNIS em 2011, segundo tipo de prestador de serviços e média do Brasil



GRÁFICO 6

Índice de perdas na distribuição (indicador IN_{049}) dos prestadores de serviços participantes do SNIS em 2011, segundo região geográfica e média do Brasil

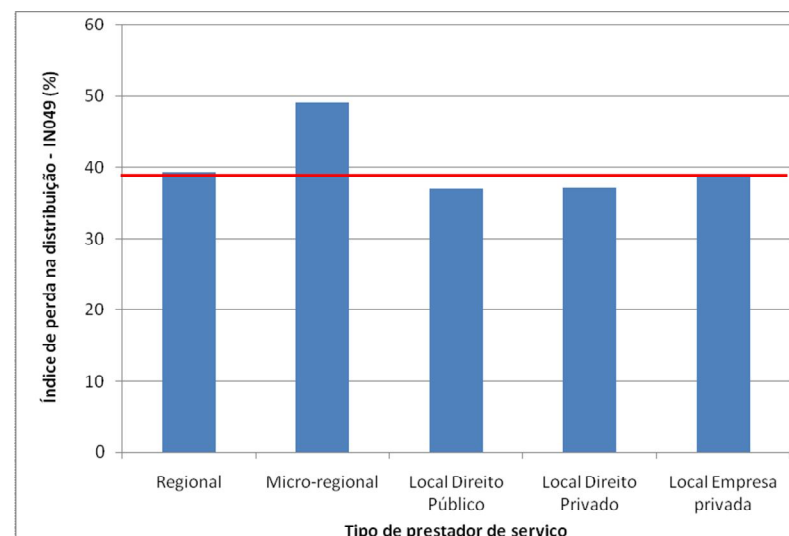
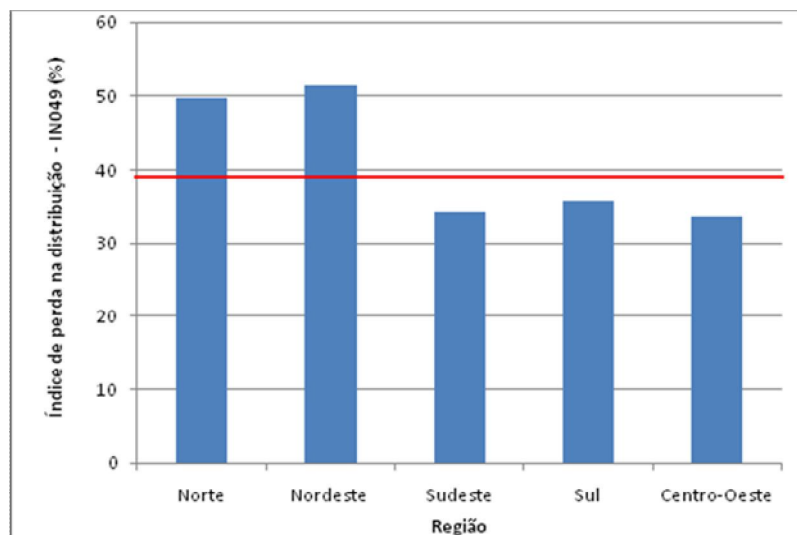

A análise dos resultados, segundo os prestadores de serviços de abrangência regional, permite observar que em 2011, assim como em 2010, apenas a CAESB/DF apresentou índice inferior a 25%, no caso igual a 24,8%. Outros doze prestadores apresentaram índice inferior a 40% (COPANOR/MG, 30,5%; CEDAE/RJ, 31,6%; SANEAGO/GO, 31,6%; COPASA/MG, 32,5%; SANEPAR/PR, 33,1%; SABESP/SP, 34,0%; SANEATINS/TO, 35,5%; CASAN/SC, 35,5%; CESAN/ES, 35,6%; CAGECE/CE, 36,1%; SANESUL/MS, 36,3%; e EMBASA/BA, 38,3%). Essas mesmas companhias constavam nesta faixa em 2010, à exceção da COPANOR/MG, não incluída na análise no ano passado.

Na faixa entre 40 e 50% encontram-se: CORSAN/RS, 41,7%; COSANPA/PA, 45,4%; e CAGEPA/PB, 46,9%. Outros 11 prestadores de abrangência regional apresentaram índices superiores a 50%: DEPASA/AC, 57,8%; CAER/RR, 58,1%; CAEMA/MA, 59,0%; AGESPISA/PI, 60,0%; CAERN/RN, 60,4%; DESO/SE, 60,5%; CAERD/RO, 61,5%; COSAMA/AM, 62,3%; CASAL/AL, 64,5%; COMPESA/PE, 66,0%; e CAESA/AP, 73,3%. Chama a atenção que todos esses prestadores de serviços com perdas superiores a 50% situam-se nas regiões Norte e Nordeste.

Os Gráficos 7 e 8 mostram índices médios de perdas na distribuição (IN_{049}) dos prestadores de serviços de abrangência regional.

GRÁFICO 7

Índice de perdas na distribuição (indicador IN_{049}) dos prestadores de serviços de abrangência regional participantes do SNIS em 2011, segundo prestador de serviços



GRÁFICO 8

Índice de perdas na distribuição (indicador IN_{049}) dos prestadores de serviços de abrangência regional participantes do SNIS em 2010, segundo prestador de serviços

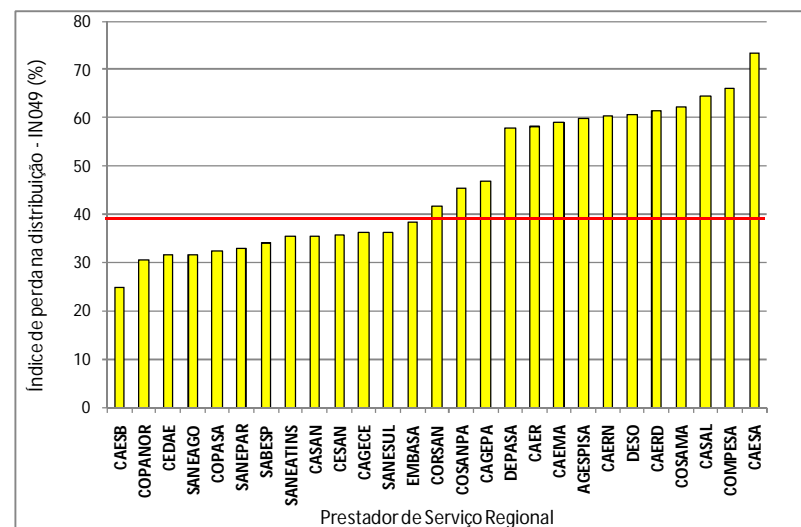
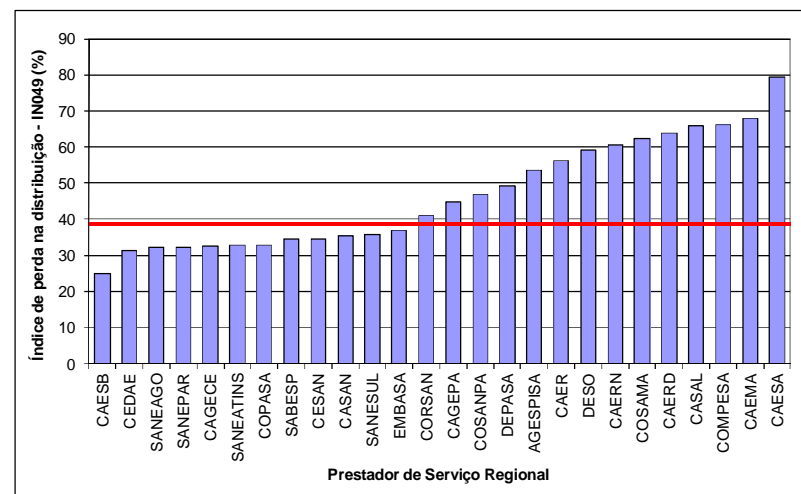

Assim, fica possível verificar a evolução do comportamento deste índice de um ano para o outro, observando-se que 11 prestadores regionais apresentaram índice de perdas na distribuição em 2011 inferior a 2010. A linha vermelha representa o valor médio desse indicador para toda a amostra considerada no grupo, que foi igual a 39,4% em 2011 e 39,2% em 2010, um pequeno aumento de 0,2 ponto percentual.

Vale destacar comentário introduzido no Diagnóstico 2010 do SNIS, referente à redução do índice de perdas na distribuição da CEDAE/RJ, que se manteve no atual Diagnóstico de 2011. Tal redução decorreu de alteração na metodologia de avaliação dos volumes e não de ações concretas de redução das perdas. Segundo a companhia, ao contrário de anos anteriores, em 2010 e agora também em 2011 foram computados os volumes de atendimento social em favelas como consumo autorizado, parte no volume de água consumido (AG010) e parte no volume de água de serviço (AG024). Tal situação fez com que o índice de perdas na distribuição reduzisse de 51,1% em 2009 para 31,2% em 2010 e 31,6% em 2011. Apesar da elevada queda neste índice, vale dizer que o volume de água não faturado manteve seu comportamento histórico, com o índice de perdas de faturamento situando-se em 2010 no patamar próximo dos 50% tanto em 2010 como em 2011.

O SNIS ressalta que, mudanças metodológicas como esta devem ser resultado de controles operacionais consolidados na companhia, registrados em sistemas de informações e relatórios técnicos, assim como culturalmente internalizados pela equipe técnica. Ademais, para ser validada, tal metodologia deve resultar de macromedições no sistema de distribuição que possibilitem o controle dos grandes volumes de água disponibilizados para as favelas. Sem, ao menos, estas medições não é possível registrar com uma precisão aceitável os volumes de atendimento social.

Entre os prestadores de serviços de abrangência microrregional, Capinzal/SC, Nova Xavantina/MT, Joaçaba/SC e Cabo Frio/RJ apresentaram índices de perda na distribuição inferiores a 50%, enquanto Itapemirim/ES e Araruama/RJ estiveram acima desse valor. A média do subconjunto em 2011 resultou em 49,1%.

Dentre os prestadores de serviços de abrangência local para os quais foi possível calcular o índice de perdas na distribuição, verificou-se diferenças significativas para os valores do indicador: 402 (47,7%) prestadores com índices menores ou iguais a 25%; 336 (39,9%) entre

25 e 50%; e 104 (12,4%) com índices superiores a 50%. Na faixa menor, cabe registrar a existência de 121 prestadores com índices menores ou iguais a 5%, sinalizando a possibilidade de falhas nas informações fornecidas que originaram o cálculo do indicador, já que para a realidade brasileira esses índices são pouco prováveis.

Os resultados apontaram um indicador médio de 37,2% para os prestadores de abrangência local, uma pequena diminuição de 0,4 ponto percentual em relação a 2010.

Mesmo entre os subconjuntos de prestadores locais foram verificadas variações no índice médio, conforme dados a seguir: 37,0% nos serviços prestados por entes de direito público (LPu); 37,2% no subconjunto de serviços organizados como entes de direito privado (LPr); e de 38,7% nas empresas privadas (LEP).

O Gráfico 9 mostra os valores do índice médio de perdas na distribuição dos 26 prestadores de serviços de abrangência local de maior porte⁴, participantes do SNIS em 2011. A linha vermelha representa o valor desse indicador para toda a amostra de prestadores de serviços locais, que foi igual a 37,2% em 2011.

⁴ Considerando a população total atendida com os serviços de água como indicador do porte.

GRÁFICO 9

Índice de perdas na distribuição (indicador IN_{049}) dos 27 prestadores de abrangência local de maior porte participantes do SNIS em 2011, segundo prestador de serviços

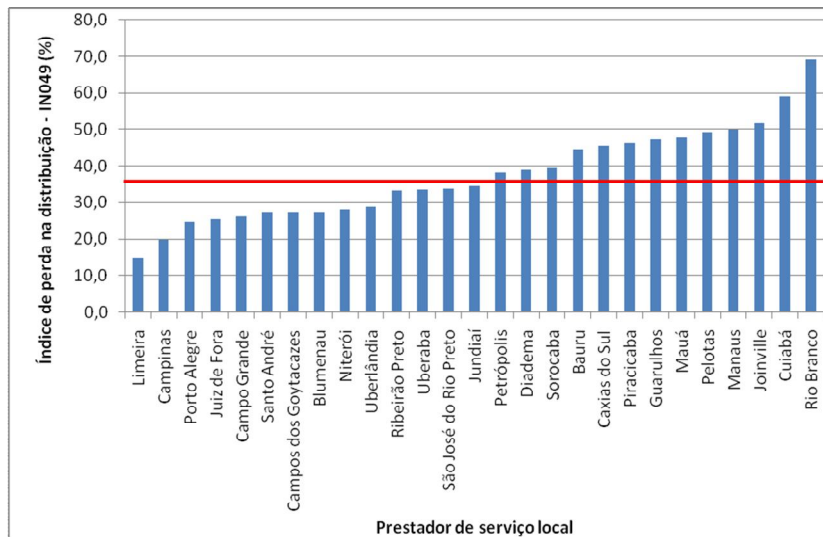

Os dados do SNIS permitem também realizar análises para diferentes agrupamentos dinâmicos de prestadores de serviços ou municípios, como por exemplo, análises por estado ou capitais de estado. É o caso, dos resultados para o índice de perdas na distribuição mostrados no Gráfico 10, no Quadro 11 e no Mapa da Figura 9, em que são mostrados os valores médios das capitais e dos estados brasileiros.

Em relação às capitais de estado, observa-se grande variação nos índices de perdas, desde 23,5% em Goiânia/GO até 72,1% em Porto Velho/RO e Macapá/AP. Em 9 capitais os índices foram menores que a média nacional e outras 11 possuíam perdas superiores a 50%.

Considerando-se as doze capitais de estado que serão sedes de jogos da copa do mundo de futebol de 2014 (Rio de Janeiro/RJ, São Paulo/SP, Belo Horizonte/MG, Porto Alegre/RS, Brasília/DF, Cuiabá/MT, Curitiba/PR, Fortaleza/CE, Manaus/AM, Natal/RN, Recife/PE e Salvador/BA) verificou-se que os índices variaram de 24,8% em Brasília/DF, um bom patamar para a realidade brasileira, a 70,7% em Recife/PE, um valor muito elevado para uma capital tão importante no país.

GRÁFICO 10

Índice de perdas na distribuição (indicador IN_{049}) dos prestadores de serviços participantes do SNIS em 2011, segundo capital de estado e média do Brasil

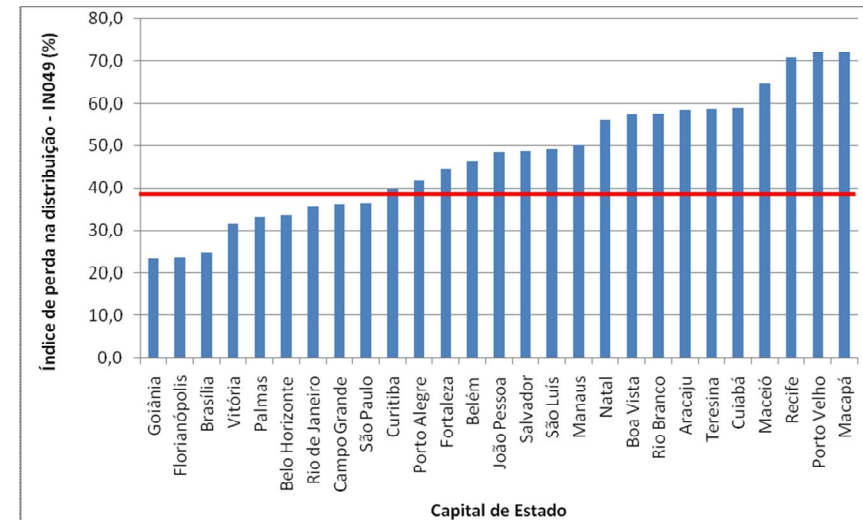

Quanto à análise feita por estado, reproduz-se uma lógica de resultados semelhante à das capitais, também com grande variação, desde 24,8% no Distrito Federal até 73,3% no Amapá, passando por valores intermediários como Ceará e São Paulo, com 35,3% e 35,2%, respectivamente, conforme mostrado no Quadro 11.

7.1. Visualização espacial do índice de perdas de água na distribuição

O mapa da Figura 9 apresenta a visualização espacial do índice de perdas na distribuição para todo o conjunto de prestadores de serviços participantes do SNIS em 2011, com valores médios distribuídos por faixas percentuais, segundo os estados brasileiros.

Observa-se em 2011 que nenhum estado conseguiu situar-se na melhor faixa, índice de perda na distribuição menor que 20%, sendo que o Distrito Federal enquadrou-se na melhor situação, porém na segunda melhor faixa, entre 20 e 30%. Na faixa entre 30 e 40%, situaram-se 12 estados: Tocantins (região Norte), Ceará e Bahia (região Nordeste), Espírito Santo, Minas Gerais, Rio de Janeiro e São Paulo (região Sudeste), Paraná, Santa Catarina e Rio de Grande do Sul (região Sul), Goiás e Mato Grosso do Sul (região Centro-Oeste), na

ordem das regiões geográficas brasileiras. Na última faixa, maior que 40%, restaram 14 estados: Acre, Amazonas, Amapá, Pará, Rondônia e Roraima (região Norte), Alagoas, Maranhão, Paraíba, Pernambuco, Piauí, Rio Grande do Norte e Sergipe (região Nordeste), Mato Grosso (região Centro-Oeste), também na ordem das regiões geográficas brasileiras. Como se observa, na pior faixa encontram-se majoritariamente estados do Norte e Nordeste, mais um estado no Centro-Oeste.

O mapa revela uma situação interessante, mostrando que o país está dividido quase ao meio em termos de quantidade de estados, segundo dois grupos: um com perdas médias intermediárias e o outro com perdas elevadas.

Já o mapa da Figura 10 apresenta a visualização espacial do índice de perdas na distribuição para todo o conjunto de prestadores de serviços participantes do SNIS em 2011, com valores distribuídos por faixas percentuais, segundo os municípios brasileiros.

Observa-se que em 2011 o índice de perdas de água na distribuição, de acordo com os dados do SNIS, distribuiu-se segundo os municípios brasileiros nas seguintes quantidades para cada faixa analisada: 1.289 municípios (26,1%) com índices menores que 20% (melhores resultados); 1.199 municípios (24,3%) com índices na faixa de 20 a 30%; 928 municípios (18,8%) na faixa de 30 a 40%; e 1.515 municípios (30,7%) com índices acima de 40% (pior faixa). No total o mapa apresenta resultados para 4.931 municípios.

QUADRO 11

Índice de perdas na distribuição (indicador IN_{049}) dos prestadores de serviços participantes do SNIS em 2011, segundo estado, região e Brasil

Estado / Região	$IN_{049}(\%)$
Acre	64,7
Amazonas	49,7
Amapá	73,3
Pará	42,3
Rondônia	53,8
Roraima	58,1
Tocantins	34,6
Norte	49,7
Alagoas	59,6
Bahia	38,2
Ceará	35,3
Maranhão	55,9
Paraíba	45,9
Pernambuco	65,7
Piauí	59,1
Rio Grande do Norte	57,4
Sergipe	60,3
Nordeste	51,4
Espírito Santo	34,6
Minas Gerais	33,1
Rio de Janeiro	32,8
São Paulo	35,2
Sudeste	34,3
Paraná	33,1
Rio Grande do Sul	39,0
Santa Catarina	33,6
Sul	35,6
Distrito Federal	24,8
Goiás	31,6
Mato Grosso do Sul	31,8
Mato Grosso	45,9
Centro-Oeste	33,6
Brasil	38,8

FIGURA 9

Representação espacial do índice de perdas na distribuição (indicador IN_{049}) dos prestadores de serviços participantes do SNIS em 2011, distribuído por faixas percentuais, segundo estado

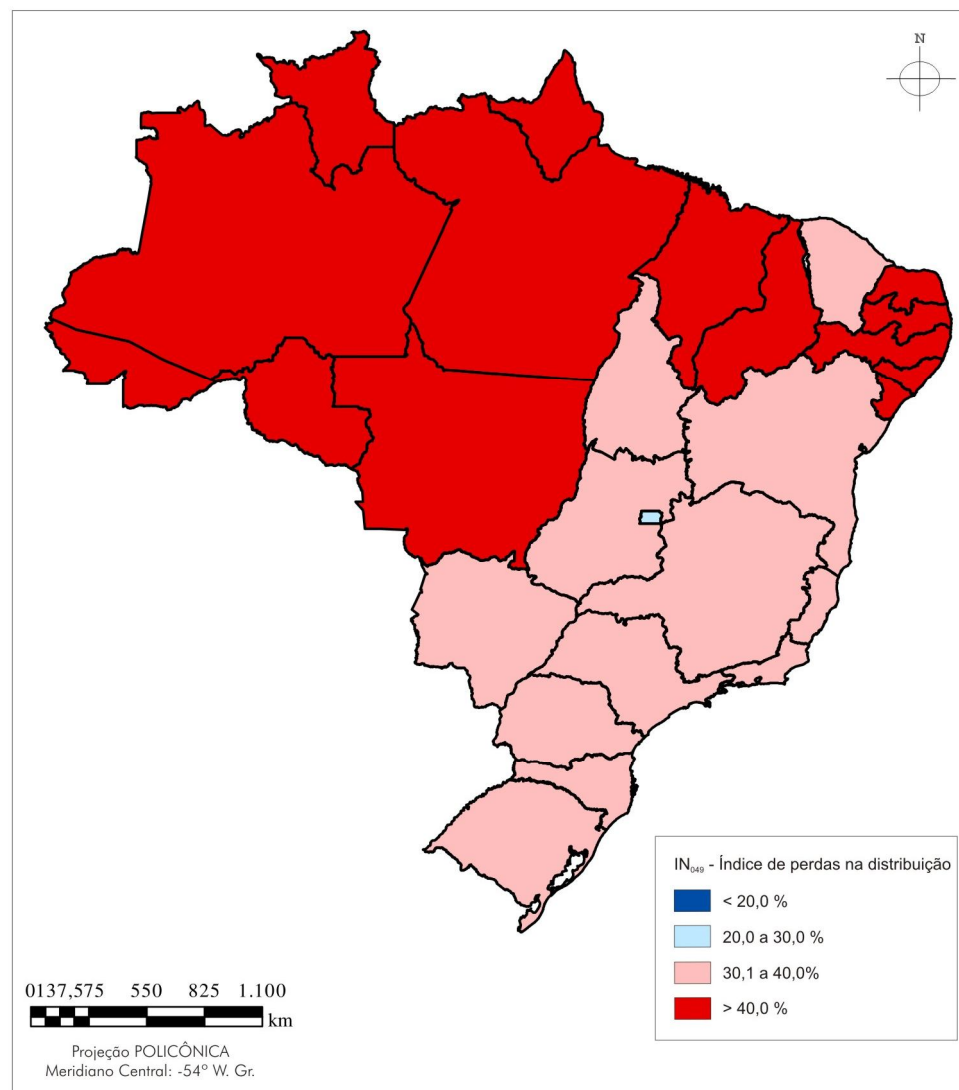

Fonte: Malha municipal digital do Brasil, Base de Informações Municipais 4. IBGE, 2003. Dados: SNIS, 2011.

FIGURA 10
Representação espacial do índice de perdas na distribuição (indicador IN_{049}) dos prestadores de serviços participantes do SNIS em 2011, distribuído por faixas percentuais, segundo município

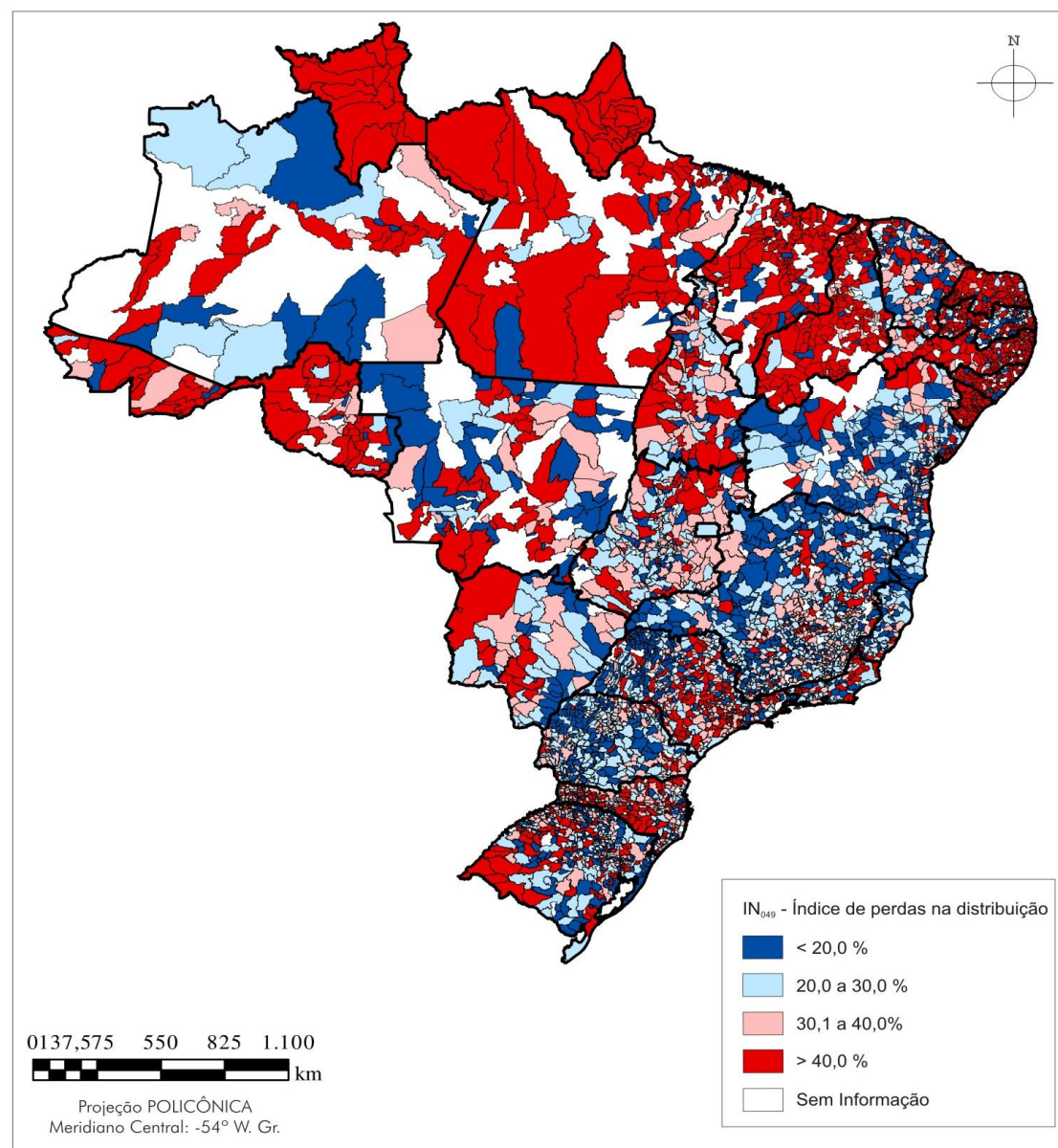

Fonte: Malha municipal digital do Brasil, Base de Informações Municipais 4. IBGE, 2003. Dados: SNIS, 2011.

8. INVESTIMENTOS REALIZADOS

Os valores de investimentos do SNIS correspondem a montantes efetivamente realizados no ano, informados pelos prestadores responsáveis pelos serviços de água e esgotos, não se confundindo com outras formas de controle de investimentos, como por exemplo: recursos empenhados, recursos desembolsados ou recursos contratados, dentre outros.

Desde 2009, além de solicitar os valores dos investimentos realizados pelos prestadores de serviços participantes da amostra anual do Sistema, o SNIS solicita também que os prestadores forneçam informações sobre investimentos realizados pelas prefeituras municipais e pelos governos estaduais. O objetivo é capturar a máxima quantidade de informações sobre investimentos, uma vez que parte deles é decorrente de obras contratadas pelas prefeituras municipais e governos estaduais. Cabe aos prestadores de serviços obter as informações junto às prefeituras e governos estaduais para enviar ao SNIS.

Assim, o montante de investimentos distribui-se, segundo o contratante das obras, em três categorias: (i) investimentos realizados pelos prestadores de serviços; (ii) investimentos realizados pelos municípios; e (iii) investimentos realizados pelos estados. Além dessa categoria, manteve-se a distribuição histórica adotada no SNIS, separando os recursos segundo o destino da aplicação, ou seja: (i) despesas capitalizáveis; (ii) abastecimento de água; (iii) esgotamento sanitário; e (iv) outros; bem como segundo a origem dos recursos, quais sejam: (i) recursos próprios; (ii) recursos onerosos; e (iii) recursos não onerosos.

Cabe alertar para as diferenças nos valores totais dos investimentos conforme seja o tipo de agrupamento a que se referem as análises a seguir. O motivo é que, muitas vezes, alguns prestadores de serviços deixam de preencher um ou outro campo das categorias, mas preenchem os demais, seja segundo o contratante, o destino ou ainda a origem dos recursos. Nessa condição, em um agrupamento, a totalização dos investimentos pode conter os valores de determinado prestador de serviços, que por sua vez pode não aparecer em outra totalização. Por exemplo, o prestador de serviços pode informar os investimentos segundo o destino da aplicação, no entanto, deixar em branco os valores referentes à origem dos recursos.

Assim é que, quando se totaliza os investimentos em 2011 segundo o destino da aplicação o valor foi de R\$ 8.401,7 milhões; de acordo com a origem dos recursos o valor foi de R\$ 8.326,3 milhões; e, por fim, segundo o contratante das obras, resultou para o país um valor de R\$ 8.378,8 milhões. Portanto, o maior valor deve ser considerado como aquele **efetivamente aplicado em 2011, igual a R\$ 8.401,7 milhões**, observando-se uma queda de 6,3% em relação a 2010, quanto o total investido foi de R\$ 8.962,3 milhões. Como se observa no total referente à origem dos recursos acontece a maior diferença, ou seja, há um montante razoável de recursos aplicados para os quais os prestadores de serviços não têm controle da fonte.

8.1. Investimentos segundo o destino da aplicação

De acordo com o glossário do SNIS, as despesas capitalizáveis são aquelas realizadas com o funcionamento das áreas do prestador de serviços que, pelas suas finalidades (projetos e fiscalização de obras, por exemplo), a contabilidade adota o procedimento de capitalizar nos respectivos custos (projetos e obras), não contabilizando como despesas de exploração. Os investimentos em água e esgotos, por sua vez, se referem aos equipamentos e instalações incorporados aos sistemas de abastecimento de água e de esgotamento sanitário, respectivamente, contabilizado em obras em andamento ou no imobilizado operacional do ativo imobilizado. Já outros investimentos consideram a aquisição de bens de uso geral, equipamentos e instalações, não contabilizado nos investimentos realizados em abastecimento de água ou em esgotamento sanitário.

De acordo com as informações fornecidas pelos prestadores de serviços participantes do SNIS em 2011, o resultado dos investimentos efetivamente realizados, segundo o destino da aplicação, totalizou R\$ 8.401,7 milhões, conforme mostrado no Quadro 12. Na comparação com 2010, observa-se uma queda de 6,3%.

Os valores correspondem a R\$ 395,1 milhões (4,7%) em despesas capitalizáveis (FN018 + FN041 + FN051), R\$ 3.415,8 milhões (40,7%) nos sistemas de abastecimento de água (FN023 + FN042 + FN052), R\$ 3.919,8 milhões (46,7%) nos serviços de esgotamento sanitário (FN024 + FN043 + FN053) e R\$ 671,0

milhões (8,0%) em outros investimentos (FN025 + FN044 + FN054).

QUADRO 12

Investimentos realizados em 2011, de acordo com as informações dos prestadores de serviços participantes do SNIS, segundo região geográfica e destino da aplicação dos recursos

Região	Despesas Capitalizáveis	Água	Esgotos	Outros	Total	
	(R\$ mi)	(R\$ mi)	(R\$ mi)	(R\$ mi)	(R\$ mi)	(%)
Norte	17,7	254,6	135,1	17,3	424,7	5,1%
Nordeste	94,3	701,6	497,1	62,0	1.355,0	16,1%
Sudeste	246,6	1741,5	2.336,1	484,8	4.809,1	57,2%
Sul	23,5	417,3	702,3	69,0	1.212,2	14,4%
Centro-Oeste	12,9	300,7	249,2	37,9	600,7	7,2%
Brasil	395,1	3.415,8	3.919,8	671,0	8.401,7	100,0%
	4,7%	40,6%	46,7%	8,0%	100,0%	-

Mantém-se o patamar mais elevado de investimentos em esgotamento sanitário quando comparado aos demais itens da categoria, conforme já vem ocorrendo há muitos anos na série histórica do SNIS, sendo que neste ano constatou-se participação de 46,7% para esses investimentos. Tal fato justifica-se pela menor cobertura dos serviços de esgotamento sanitário, sobretudo no que diz respeito ao tratamento dos esgotos.

A Região Sudeste mantém-se na série histórica do SNIS com os maiores investimentos, sendo que em 2011 realizou um total de R\$ 4.809,1 mi, correspondendo a 57,2% do total de investimentos do ano. Do valor investido no Sudeste, somente a SABESP/SP participa com R\$ 2.437,2 mi (50,7% do total da região e 29,0% do total do país). O menor investimento regional ocorreu na região Norte, mantendo também a mesma lógica histórica do SNIS, com uma participação no total dos investimentos de apenas 5,1%.

8.2. Investimentos segundo a origem dos recursos

De acordo com o glossário do SNIS, os investimentos realizados com recursos próprios são aqueles cujas obras são pagas com recursos do caixa do prestador de serviços, resultante da cobrança pelos serviços; já os investimentos com recursos onerosos são aqueles cujas obras são pagas com recursos de financiamentos, retornáveis por meio de amortizações, juros e encargos. Por sua vez,

os investimentos com recursos não onerosos são os não reembolsáveis, que não oneram o serviço da dívida, também denominados recursos a fundo perdido.

As principais fontes de investimento disponíveis para o setor de saneamento básico no Brasil, captadas pelo SNIS, são: i) recursos onerosos, do Fundo de Garantia por Tempo de Serviço – FGTS e Fundo de Amparo ao Trabalhador – FAT, e também derivados de empréstimos internacionais, adquiridos junto às agências multilaterais de crédito, como, por exemplo, Banco Interamericano de Desenvolvimento – BID e Banco Mundial – BIRD; ii) recursos não onerosos, derivados da Lei Orçamentária Anual – LOA, também conhecida como Orçamento Geral da União – OGU, e de orçamentos dos estados e municípios; e (iv) recursos próprios dos prestadores de serviços, resultantes da cobrança pelos serviços.

A totalização dos investimentos, segundo a origem dos recursos, mostrada no Quadro 13, resultou em R\$ 4.000,2 milhões (48,0%) realizados com recursos próprios (FN030 + FN045 + FN055), R\$ 2.674,0 milhões (32,1%) com recursos onerosos (FN031 + FN046 + FN056) e R\$ 1.652,2 milhões (19,8%) com recursos não onerosos (FN032 + FN047 + FN057). No total, segundo esta categoria, foram realizados em 2011 investimentos iguais a R\$ 8.326,3 milhões.

Na comparação com 2010, os dados apontam que a participação relativa de cada fonte de recursos foi mantida no mesmo patamar em 2011. Observa-se também a supremacia dos investimentos com recursos próprios, próximo de 50% do total, o que já ocorre há muitos anos na série histórica do SNIS. Cabe alertar que a elevada participação dos recursos próprios pode ser uma indicação de que os prestadores de serviços declaram investimentos feitos com recursos dos governos dos estados e das prefeituras municipais como sendo próprios, podendo, até mesmo, estarem incluindo nessa situação recursos oriundos de repasses do Orçamento Geral da União. Pode também estar ocorrendo de alguns prestadores de serviços apropriarem como próprios os recursos oriundos de empréstimos por entenderem que, uma vez que os mesmos serão pagos pelo prestador de serviços, então é possível a compreensão de que são recursos próprios. Entretanto cabe enfatizar que essas posições contrariam o Glossário do SNIS e dificultam a visão correta dos investimentos segundo as fontes de recursos previstas pelo Sistema.

QUADRO 13

Investimentos realizados em 2011, de acordo com as informações dos prestadores de serviços participantes do SNIS, segundo região geográfica e origem dos recursos

Região	Recursos próprios	Recursos onerosos	Recursos não onerosos	Total	
	(R\$ mi)	(R\$ mi)	(R\$ mi)	(R\$ mi)	(%)
Norte	114,1	28,6	269,7	412,3	5,0%
Nordeste	420,1	238,7	693,2	1.352,0	16,2%
Sudeste	2.488,1	1.765,1	504,8	4.757,9	57,1%
Sul	676,3	452,4	76,2	1.204,9	14,5%
Centro-Oeste	301,6	189,3	108,3	599,2	7,2%
Brasil	4.000,2	2.674,0	1.652,2	8.326,3	100,0%
	48,0%	32,1%	19,9%	100,0%	

Para investimentos com recursos próprios, a Região Sudeste apresentou valores bem superiores às demais, com R\$ 2.488,1 milhões, 62,2% do total de recursos desta fonte. De outro lado, a região Norte aplicou o menor valor, igual a R\$ 114,1 milhões, 2,9% do total de recursos próprios. Em relação aos recursos onerosos, mais uma vez a Região Sudeste também apresentou valores bem superiores às demais, com R\$ 1.765,1 milhões, 66,0% do total desta fonte, enquanto que a região Norte mais uma vez aparece com o menor valor, igual a R\$ 28,6 milhões, apenas 1,1% do total de recursos onerosos. Quanto aos investimentos com recursos não onerosos, a Região Nordeste apresentou o maior valor, igual a R\$ 693,2 milhões, 42,0% do total desta fonte, enquanto que a região Sul, com R\$ 76,2 milhões, apenas 4,6% do total de recursos não onerosos, aplicou o menor montante.

8.3. Investimentos segundo o contratante das obras

O Quadro 14 apresenta os valores totais de investimentos realizados em 2011, de acordo com as informações prestadas pelo conjunto de prestadores de serviços participantes do SNIS neste ano, distribuídos segundo o tipo de contratante das obras e as regiões geográficas do Brasil.

QUADRO 14

Investimentos realizados em 2011, de acordo com as informações dos prestadores de serviços participantes do SNIS, segundo região geográfica e tipo de contratante das obras

Região	Contratante: prestadores de serviços (FN033)	Contratante: municípios (FN048)	Contratante: estados (FN058)	Total	
	(R\$ mi)	(R\$ mi)	(R\$ mi)	(R\$ mi)	(%)
Norte	127,6	35,4	252,1	415,2	5,0%
Nordeste	1.314,4	15,6	24,1	1.354,1	16,2%
Sudeste	4.277,0	201,0	318,4	4.796,4	57,2%
Sul	1.162,5	40,8	8,6	1.211,9	14,4%
Centro-Oeste	592,9	7,0	0,7	600,6	7,2%
Brasil	7.474,4	299,8	604,0	8.378,2	100,0%
	89,2%	3,6%	7,2%	100,0%	

Nota: O valor dos investimentos realizados pelos Municípios e pelos Estados são pesquisados pelos prestadores de serviços que enviam os dados ao Sistema. Correspondem a investimentos realizados pelas Prefeituras e pelos Governos de Estado, diretamente ou por intermédio de contratos firmados com terceiros.

Como se observa, os investimentos realizados nos serviços de água e esgotos no Brasil, segundo a totalização dos participantes do SNIS em 2011 e de acordo com o tipo de contratante, foi de R\$ 8.378,2 milhões. Quando se analisa a distribuição dos investimentos, observa-se a grande supremacia dos prestadores de serviços, correspondente a 89,2% do total (R\$ 7.474,4 milhões), seguidos pelos estados, com 7,2% (R\$ 604,0 milhões) e depois pelos municípios, com 1,1% (R\$ 299,8 milhões).

Analisando os investimentos realizados pelos estados, verifica-se que a região Norte tem uma expressiva participação, com 41,7%, somente superada pela região Sudeste, como 52,7%, enquanto que o menor investimento regional realizado pelos estados foi na região Centro-Oeste, com apenas 0,1%.

Em relação ao tipo de prestador de serviços, os investimentos no ano de 2011 se concentraram fortemente nos prestadores regionais (as chamadas companhias estaduais). Considerando o total de investimentos das três categorias de contratantes (prestadores de serviços, governos dos estados e prefeituras municipais) os valores foram de R\$ 7,42 bilhões (76,6%) informados pelos prestadores regionais, R\$ 55,4 milhões (0,6%) pelos prestadores de serviços microrregionais, R\$ 1,90 bilhões (22,7%) pelos prestadores locais. Nos anos anteriores, os

percentuais de investimentos dos prestadores regionais foram de 80,2% em 2010, 82,4% em 2009 e 76,0% em 2008.

8.4. Investimentos realizados por Estado

Os investimentos podem ser vistos ainda segundo a sua realização em cada estado da Federação, conforme mostram os Quadros 15 e 16, com informações dos prestadores de serviços participantes do SNIS em 2011 e 2010.

QUADRO 15
Investimentos realizados em 2011, de acordo com as informações dos prestadores de serviços participantes do SNIS, segundo estado

Estado	Total (R\$ milhões)	(%)
São Paulo	3.159,1	37,7%
Minas Gerais	803,6	9,6%
Rio Grande do Sul	568,1	6,8%
Bahia	522,2	6,2%
Rio de Janeiro	457,0	5,5%
Espírito Santo	376,7	4,5%
Paraná	375,0	4,5%
Pernambuco	365,9	4,4%
Goiás	314,1	3,7%
Santa Catarina	268,8	3,2%
Ceará	238,0	2,8%
Distrito Federal	138,3	1,7%
Rondônia	136,8	1,6%
Roraima	94,9	1,1%
Mato Grosso do Sul	93,2	1,1%
Sergipe	91,6	1,1%
Tocantins	60,2	0,72%
Mato Grosso	55,1	0,66%
Rio Grande do Norte	49,7	0,59%
Pará	48,4	0,58%
Amazonas	44,3	0,53%
Piauí	37,3	0,45%
Paraíba	24,3	0,29%
Acre	18,9	0,23%
Maranhão	17,1	0,20%
Amapá	11,7	0,14%
Alagoas	8,0	0,10%
Total	8.378,2	100,0%

QUADRO 16
Investimentos realizados em 2010, de acordo com as informações dos prestadores de serviços participantes do SNIS, segundo estado

Estado	Total (R\$ milhões)	(%)
São Paulo	3.092,2	34,7%
Minas Gerais	886,3	9,9%
Bahia	681,6	7,6%
Pernambuco	582,8	6,5%
Rio Grande do Sul	545,2	6,1%
Paraná	412,0	4,6%
Goiás	373,1	4,2%
Rio de Janeiro	360,7	4,0%
Espírito Santo	315,2	3,5%
Ceará	260,6	2,9%
Santa Catarina	212,2	2,4%
Piauí	204,7	2,3%
Distrito Federal	161,0	1,8%
Pará	148,1	1,7%
Sergipe	123,4	1,4%
Rio Grande do Norte	107,4	1,2%
Roraima	105,4	1,2%
Mato Grosso do Sul	87,3	1,0%
Mato Grosso	72,9	0,82%
Paraíba	53,1	0,60%
Tocantins	48,2	0,54%
Amazonas	32,6	0,37%
Acre	21,3	0,24%
Maranhão	14,5	0,16%
Alagoas	10,9	0,12%
Rondônia	7,2	0,08%
Amapá	4,3	0,05%
Total	8.924,0	100,0%

Como se vê, o estado de São Paulo liderou com muita folga os investimentos realizados, com 34,7% do valor total investido em 2010 e 37,7% em 2011, seguido por Minas Gerais, com 9,9% em 2010 e 9,6% em 2011. Os menores valores foram observados nos estados de Alagoas, Rondônia e Amapá, em 2010, com 0,12%, 0,08% e 0,05%, respectivamente. Em 2011, os menores valores foram investidos no Maranhão, Amapá e Alagoas, com 0,20%, 0,14% e 0,10%, respectivamente.

Dentre os cinco estados com maiores investimentos em 2010, observa-se em 2011 uma queda expressiva em Pernambuco, igual a 37,2%, sendo que o estado passou da quarta posição em 2010 para a oitava em 2011. De outro lado, verificou-se um bom crescimento dos investimentos no Rio de Janeiro, igual a 26,7% na comparação de 2011 com 2010, sendo que o estado passou da oitava para a quinta posição.

8.5. Investimentos segundo os déficits de acesso aos serviços

Um critério que, em princípio, assegura a mais justa distribuição dos recursos deve levar em conta a participação relativa dos municípios, ou estados ou macrorregiões nos déficits de acesso aos serviços de água e esgotos existentes no país, de forma que quanto maior for esta participação maior também deve ser a respectiva participação relativa nos investimentos.

Analisando sob esta ótica é possível verificar se o nível de investimentos efetivamente realizados está compatível com as reais necessidades indicadas pelos déficits. Adotando os dados do SNIS para as populações não atendidas e para os investimentos realizados, e considerando as participações desses dados no déficit e nos investimentos, e, ainda, trabalhando-se com a média aritmética dessas participações em 2010 e 2011, resulta no Quadro 17.

Segundo o destino da aplicação, há duas categorias no SNIS ("despesas capitalizáveis" e "outros") que se aplicam a ambos os serviços, água e esgotos. Dessa forma, para a análise ora realizada procedeu-se à redistribuição ponderada dos recursos de forma a que fossem enquadrados em duas únicas categorias: recursos aplicados em água e recursos aplicados em esgotos. A partir daí calculou-se a participação de cada região no montante aplicado em todo o país.

Em relação ao déficit de acesso, adotou-se a população urbana não atendida com rede de distribuição de água e com rede coletora de esgotos e, a partir delas, fez-se o cálculo da participação de cada região no déficit do país para as áreas urbanas.

QUADRO 17

Relação entre investimentos e déficit de acesso, de acordo com as informações dos prestadores de serviços participantes do SNIS, na média de 2010 e 2011, segundo região geográfica

Região	Participação no déficit de acesso, em %		Participação nos investimentos realizados, em %	
	Água	Esgotos	Água	Esgotos
Norte	30,5	13,6	6,5	3,3
Nordeste	35,7	35,5	24,1	15,6
Sudeste	21,3	23,9	49,3	58,9
Sul	5,7	13,9	11,3	15,8
Centro-Oeste	6,7	13,1	8,7	6,4
Brasil	100,0	100,0	100,0	100,0

Como se observa, a aplicação dos recursos nem sempre corresponde às reais necessidades apontadas pelos déficits. Ou seja, na região em que há o segundo maior déficit relativo em água (Norte) ocorre o menor nível de investimentos. De outro lado, a proporção de investimentos realizados no Sudeste é 2,3 vezes superior ao déficit relativo. Nos serviços de esgotos estas duas regiões também apresentam posições bastante opostas quanto à proporção do déficit de acesso e do respectivo montante de investimentos realizados. Enquanto que a região Norte apresenta um déficit relativo 4,1 vezes maior que a proporção de investimentos, o Sudeste apresenta uma proporção de investimentos 2,5 vezes maior que o déficit relativo.

Cabe destacar que, pode não haver relação direta entre a proporção de recursos disponibilizados para investimentos e a efetiva aplicação dos mesmos. De fato, muitos fatores fazem com que, mesmo tendo havido disponibilidade de recursos para determinado Estado ou Município os mesmos não são aplicados ou o são em ritmo muito lento. É de amplo conhecimento no setor saneamento brasileiro os problemas enfrentados com a falta ou má qualidade de projetos, com a dificuldade para obter licenciamento ambiental e também para conseguir a regularização dos terrenos em que serão construídas as unidades operacionais dos sistemas projetados. Além disso, há exemplos de processos muito lentos para licitações das obras e ainda, muitas vezes, depois de contratadas as obras, dificuldades de diversas naturezas para a sua execução dentro dos prazos programados. Tais situações ocorrem em escalas diferentes nos Estados e Municípios brasileiros fazendo com que o

ritmo de execução dos empreendimentos seja diferente e acarrete a aplicação desproporcional dos recursos frente aos *déficits*.

Mas, de outro lado, em que pese as ponderações anteriores, o resultado da análise deve ser visto como alerta para a necessidade de uma avaliação mais aprofundada do assunto, de forma a contribuir para que os investimentos alcancem efetivamente as regiões de maior *déficit* de acesso relativo.

9. PIS/PASEP E COFINS

O setor saneamento brasileiro tem discutido nos últimos anos os impactos da incidência de impostos nos serviços de saneamento, em especial PIS/PASEP e COFINS, já que retiram recursos do setor que poderiam ser utilizados para investimentos. De fato, considerando o enorme *déficit* dos serviços de saneamento ainda existente no país, que ainda hoje tem baixos índices de atendimento com esgotos e um contingente considerável de pessoas sem água potável servida por redes de distribuição, há que se considerar a análise de retorno destes recursos para o próprio setor, convertido em investimentos.

Os dados a seguir demonstram os valores envolvidos nesta questão. No SNIS, a informação FN021 corresponde às despesas fiscais e tributárias incidentes na DEX, e dentre elas inclui-se PIS/PASEP e COFINS. O total pago em 2011 pelo conjunto de prestadores de serviços participantes do SNIS foi de R\$ 2,3 bilhões, dos quais somente os prestadores regionais (as companhias estaduais) pagaram R\$ 2,0 bilhões.

Fazendo-se uma estimativa de que 80% do valor de FN021 corresponde à soma do PIS/PASEP e COFINS, resulta num total de R\$ 1,8 bilhão para o total de prestadores de serviços e em R\$ 1,6 bilhão somente para os prestadores regionais (as companhias estaduais). Esses seriam os valores objeto da desoneração de impostos pleiteada pelo setor saneamento, para aplicação em novos investimentos nos sistemas de água esgotos.

Nesta hipótese, os prestadores de serviços que investiram em 2011 um total de R\$ 7,5 bilhões acrescentariam a este valor um montante de R\$ 1,8 bilhão, ou seja, aumento de 25% no total de investimentos, podendo significar uma redução em um quarto do tempo necessário para a universalização dos serviços.

O Quadro 18 apresenta os valores de PIS/PASEP e COFINS, de investimento realizado e de receita operacional total dos prestadores de serviços participantes do SNIS em 2011, assim como mostra a proporção dos dois primeiros em relação à receita operacional.

QUADRO 18

Estimativa do PIS/PASEP e COFINS pagos pelos prestadores de serviços participantes do SNIS em 2011, e a comparação com a receita operacional e os investimentos, segundo região geográfica e Brasil

Região	Receita operacional total (FN005)	Estimativa PIS/PASEP e COFINS (80% de FN021)		Investimento realizado (FN033)	
	(R\$ mi)	(R\$ mi)	% da receita	(R\$ mi)	% da receita
Norte	935,2	59,1	6,3%	127,6	13,6%
Nordeste	5.229,0	283,2	5,4%	1.314,4	25,1%
Sudeste	20.521,6	954,0	4,6%	4.277,0	20,8%
Sul	5.341,0	340,5	6,4%	1.162,5	21,8%
Centro-Oeste	2.955,5	201,3	6,8%	592,9	20,1%
Brasil	34.982,3	1.838,1	5,3%	7.474,4	21,4%

Nota: considerados somente os investimentos realizados diretamente pelos prestadores de serviços (FN033).

Como se observa, a região Centro-Oeste apresentou a maior contribuição do PIS/PASEP e COFINS em relação à receita operacional total (6,8%), enquanto que a Sudeste apresentou o menor percentual (4,6%). Os dados sugerem uma inversão da lógica esperada, já que a região Sudeste mesmo possuindo os maiores e mais rentáveis prestadores de serviços, ainda assim apresentou proporcionalmente uma menor contribuição de PIS/PASEP e COFINS. Quanto aos investimentos realizados pelos prestadores de serviços, proporcionalmente à receita operacional, observa-se que a região Nordeste liderou com 25,1% e a Norte apresentou o menor valor, igual a 13,6%. Aqui também o resultado surpreende já que os prestadores de serviços do Nordeste operam em condições mais desfavoráveis do ponto de vista econômico-financeiro e ainda assim apresentaram um melhor rendimento. No total do grupo, o pagamento de PIS/PASEP e COFINS correspondeu a 5,3% e os investimentos realizados a 21,4%, ambos relativos à receita operacional total.

O Quadro 19, similar ao anterior, apresenta os mesmos dados, entretanto referentes apenas ao conjunto de prestadores de serviços de abrangência regional.

QUADRO 19

Estimativa do PIS/PASEP e COFINS pagos pelos prestadores de serviços regionais participantes do SNIS em 2011, e a comparação com a receita operacional e os investimentos, segundo região geográfica e Brasil

Região	Receita operacional total (FN005)	Estimativa PIS/PASEP e COFINS (80% de FN021)		Investimento realizado (FN033)	
	(R\$ mi)	(R\$ mi)	% da receita	(R\$ mi)	% da receita
Norte	579,6	38,6	6,7%	83,5	14,4%
Nordeste	4.956,1	280,1	5,7%	1.292,5	26,1%
Sudeste	15.106,1	820,8	5,4%	3.353,2	22,2%
Sul	3.992,2	312,9	7,8%	598,1	15,0%
Centro-Oeste	2.363,3	161,2	6,8%	495,4	21,0%
Brasil	26.997,3	1.613,6	6,0%	5.822,7	21,6%

Nota: considerados somente os investimentos realizados diretamente pelos prestadores de serviços (FN033).

O conjunto de prestadores de serviços regionais (as companhias estaduais) apresentam uma participação expressiva nos dados econômico-financeiros do setor saneamento brasileiro. A receita operacional desses prestadores participou em 2011 com 77,2% do total, enquanto que o PIS/PASEP e COFINS chegou a 87,8% e os investimentos a 77,9%.

Para os prestadores de serviços de abrangência regional, a maior contribuição do PIS/PASEP e COFINS relativamente à receita operacional ocorreu na região Sul, com 7,8%, enquanto que nos investimentos esta posição foi da região Nordeste com 26,1%. O Sudeste apareceu com a menor contribuição relativa de PIS/PASEP e COFINS, igual a 5,4% da receita operacional, enquanto que para os investimentos a menor participação foi da região norte, com 14,4%. No total do conjunto de prestadores de serviços de abrangência regional os valores pagos de PIS/PASEP e COFINS corresponderam a 6,0% da receita operacional e os investimentos realizados a 21,6%.

10. RECEITAS E DESPESAS

A receita operacional total (FN005) é o valor faturado anual decorrente das atividades-fim do prestador de serviços e despesa total com serviços (FN017) é o valor anual total do conjunto das despesas realizadas para a prestação dos serviços. Ao todo, os prestadores de serviços participantes do SNIS em 2011 tiveram receita operacional total de R\$ 35,0 bilhões, valor 9,0% maior que o

obtido em 2010, e despesa total com os serviços de R\$ 32,5 bilhões, 9,6% maior que em 2010. Em ambos os casos a variação foi superior à inflação de 2011, medida pelo Índice Nacional de Preços ao Consumidor Amplo – IPCA, que apresentou valor igual a 6,5%.

A arrecadação total (FN006) é o valor anual efetivamente arrecadado de todas as receitas operacionais, diretamente nos caixas do prestador de serviços ou por meio de terceiros autorizados (bancos e outros). A arrecadação total em 2011 foi de R\$ 33,4 bilhões, valor 8,5% maior que 2010. Assim, a arrecadação total dos prestadores de serviços participantes do SNIS em 2011 significou 95,4% da receita operacional total, correspondendo a uma evasão de receitas no ano igual a 4,6% (indicador IN₀₂₉).

Por sua vez, a despesa de exploração (FN015) é o valor anual das despesas realizadas para a exploração dos serviços (também conhecidas como custeio ou despesas correntes). Essa despesa foi igual a R\$ 23,4 bilhões em 2011, valor 8,2% maior que em 2010. No ano de 2011, um total de 72,0% da despesa total com os serviços foi devido à despesa de exploração.

Uma das avaliações que pode ser feita sobre a situação financeira dos prestadores de serviços diz respeito à capacidade de caixa para pagamento das despesas correntes. No SNIS, o índice de suficiência de caixa (indicador IN₁₀₁) simula esta situação ao confrontar a arrecadação com a soma das despesas de exploração; de juros, encargos e amortização do serviço da dívida; e fiscais ou tributárias. Em 2011, o indicador foi de 106,0%, indicando que, na média geral de todo o conjunto de prestadores de serviços participantes do SNIS, houve uma arrecadação suficiente para cobrir as despesas correntes. Em 2010 esse mesmo indicador foi de 113,1%, de maneira que houve uma pequena queda de um ano para o outro.

De acordo com os dados do Quadro 20, 77,2% da receita operacional total corresponderam aos prestadores de serviços de abrangência regional, 22,3% aos de abrangência local e 0,5% aos de abrangência microrregional, mantendo aproximadamente as mesmas proporções verificadas nos anos anteriores.

QUADRO 20
Dados financeiros dos prestadores de serviços participantes do SNIS em 2011, segundo abrangência

Abrangência	Receita operacional total	Arrecadação total	Despesa total com serviços	Despesa de exploração	Índice de suficiência de caixa
	(FN005)	(FN006)	(FN017)	(FN015)	(IN ₁₀₁)
	(R\$ milhões)	(R\$ milhões)	(R\$ milhões)	(R\$ milhões)	(%)
Regional	26.997,3	25.604,3	26.021,7	17.683,0	101,3
Microrregional	186,8	165,9	133,8	95,7	149,3
Local	7.798,2	7.604,5	6.398,9	5.653,3	124,9
Brasil	34.982,3	33.374,7	32.554,4	23.432,0	106,0

Em relação à despesa total com os serviços, verifica-se também uma distribuição entre os subconjuntos com valores proporcionais próximos dos encontrados em anos anteriores e também muito similares aos das receitas, sendo que 79,9% corresponderam aos prestadores de abrangência regional, 19,7% aos de abrangência local e 0,4% aos de abrangência microrregional.

Considerando a elevada participação dos prestadores de serviços de abrangência regional no total das receitas e despesas com os serviços, é importante uma análise que compare os valores das receitas operacionais totais dos serviços de água e esgotos (FN005) e as respectivas despesas totais com os serviços (FN017) para esses prestadores.

O Gráfico 11 mostra a diferença relativa entre receita operacional total e despesa total com os serviços para os 27 prestadores de serviços regionais. Os valores são percentuais, de maneira que não levam em consideração o porte dos respectivos prestadores. A linha vermelha representa a relação média de toda a amostra, que foi igual a 3,7% em 2011 (menor que o resultado de 2010, que foi de 4,6%). Conforme se vê no Gráfico, 11 prestadores de serviços possuem *superávit* (receita operacional maior que a despesa total com os serviços), sendo a CAGECE/CE com o maior deles (36,4%) e a COMPESA/PE com o menor (0,1%). De outro lado, 16 prestadores possuem *déficit* em suas contas com variações que vão de -1,6% (CASAN/SC) a -77,3% (COSAMA/AM)

GRÁFICO 11
Diferença relativa entre receita operacional total e despesa total com os serviços dos prestadores de serviços regionais participantes do SNIS em 2011, segundo prestador de serviços

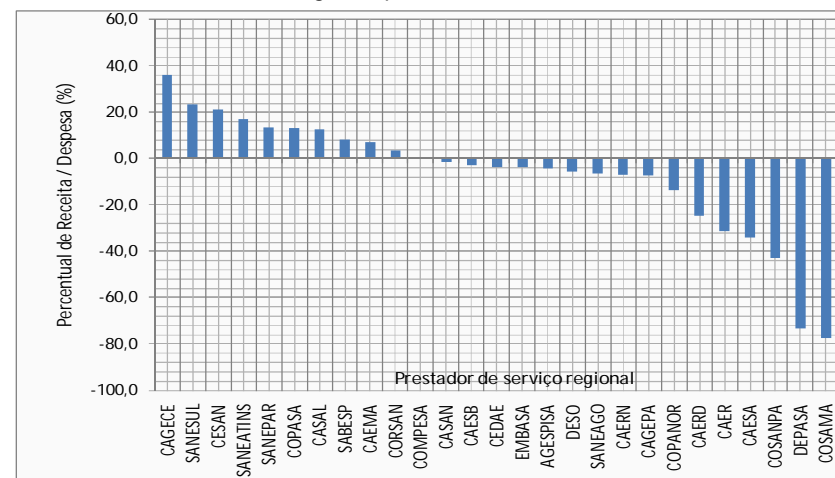

Chama a atenção os ótimos resultados da CAGECE/CE, com *superávit* acima de 30%, e da SANESUL/MS e CESAN/ES, superiores a 20%, além de outros bons resultados, com *superávits* entre 10% e 20%, como SANEATINS/TO, SANEPAR/PR, COPASA/MG e CASAL/AL. Além desses, também apresentaram resultados positivos SABESP/SP, CAEMA/MA, CORSAN/RS E COMPESA/PE.

Na outra ponta, dentre os doze prestadores de serviços deficitários (receitas operacionais totais, FN005, menores que as respectivas despesas totais com os serviços, FN017), onze estão nas regiões Norte e Nordeste, incluindo o maior dos prestadores de serviços nesta situação que é a EMBASA/BA. Nesse grupo, cinco apresentaram *déficits* superiores a 30%, sendo que DEPASA/AC e COSAMA/AM, assim como em 2010, alcançaram *déficits* acima de 70%. Destaca-se que SANEATINS/TO, CAGECE/CE e CASAL/AL são os poucos prestadores de serviço do Norte e Nordeste que não estão deficitários. Ainda negativos, aparecem na região Sul, a CASAN/SC, no Centro-Oeste, a CAESB/DF e a SANEAGO/GO, e no Sudeste, a CEDAE/RJ e a COPANOR/MG.

O Gráfico 12 mostra a diferença absoluta entre receita operacional total e despesa total com os serviços para os mesmos 27 prestadores de serviços regionais. Nesse caso, são subtrações

dos valores absolutos, de forma que há relevância o porte dos respectivos prestadores. A diferença entre receita operacional total e despesa total com os serviços para o conjunto dos prestadores de serviços regionais foi de R\$ 975,6 milhões, valor que percentualmente representa 3,7% a mais de receita comparativamente às despesas.

GRÁFICO 12

Diferença absoluta entre receita operacional total e despesa total com os serviços dos prestadores de serviços regionais participantes do SNIS em 2011, segundo prestador de serviços

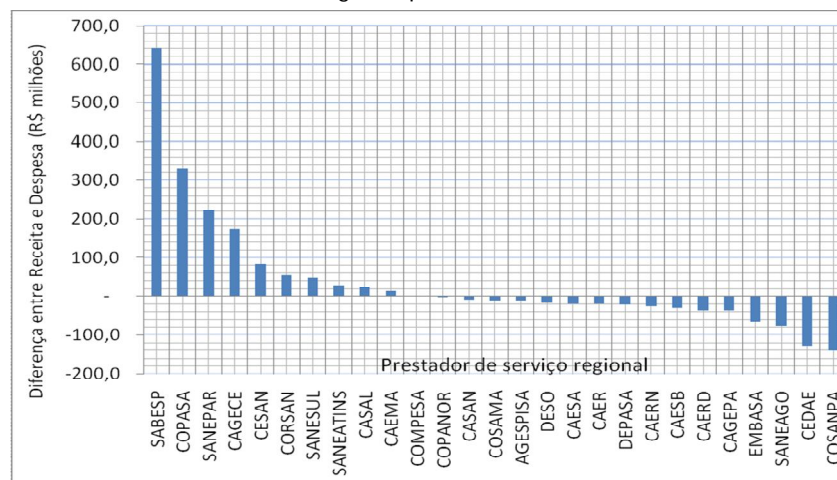

Esse gráfico demonstra porque, mesmo tendo uma quantidade bem maior de prestadores de serviços regionais com *déficit* em suas contas, ainda assim o resultado nacional se encontra positivo, num valor total de R\$ 975,6 milhões (inferior a 2010, quando o resultado foi de R\$ 1.200,0 milhões). A grande responsável por esse resultado é a SABESP/SP, que apresentou, sozinha, *superávit* de R\$ 642,2 milhões, valor que, embora significativo, é 46% inferior ao resultado de 2010. Merecem também menção COPASA/MG, SANEPAR/PR e CAGECE/CE, todas com *superávits* superiores a R\$ 100 milhões. Por outro lado, destaque negativo para CEDAE/RJ e COSANPA/PA, com *déficits* superiores a R\$ 100 milhões. Chama a atenção a situação da CEDAE/RJ, que saiu de um *superávit* superior a R\$ 100 milhões em 2010 para um *déficit* acima de R\$ 100 milhões em 2011.

Entre os prestadores locais, 207 informaram receita operacional (FN005) igual a zero (18,2%). Outros 358 (31,4%)

tiveram receitas superiores às despesas, sobretudo aqueles de maior porte. Desses, um total de 288 (80,4%) apresentaram uma faixa de até 20% a mais de receita. A diferença entre receita operacional total e despesa total com os serviços para os prestadores de serviços locais foi de R\$ 1,4 bilhão, valor que percentualmente representa 21,9% a mais de receita comparativamente às despesas. Comparando com os prestadores de serviços de abrangência regional (as companhias estaduais), observa-se um surpreendente resultado 43,4% superior para os prestadores de serviços locais.

Vale chamar a atenção para a situação preocupante dos 207 prestadores locais que informaram valor das receitas iguais a zero, ou seja, que não cobram pelos serviços prestados, pois a institucionalização da adequada tarifa é fundamental para a sustentabilidade dos serviços, sendo que a não cobrança pode corresponder a um comprometimento dos serviços para as gerações futuras.

Cabe também o seguinte comentário em relação aos valores das receitas e das despesas: é preciso ter cautela na comparação entre os prestadores de direito privado e de direito público, pois os mesmos adotam critérios diferentes na apropriação destes valores. Diferentemente dos prestadores de direito privado, a maioria dos prestadores de direito público apropria a receita operacional (faturamento) igual à arrecadação. Assim, como a tendência é de sempre existir algum nível de inadimplência, é provável que os valores realmente faturados sejam maiores que aqueles informados ao SNIS.

Em relação às despesas, a diferença está na DPA (depreciação, provisão e amortização) que incide sobre as despesas totais com os serviços e não é apropriada pela maioria dos prestadores de direito público. A falta desse item faz com que, em muitos casos, as despesas totais de tais prestadores de serviços deixem de contemplar um elemento de custo importante, necessário à reposição dos investimentos, favorecendo o resultado positivo no confronto com as receitas.

Por fim cabe salientar ao usuário do SNIS interessado em uma análise mais aprofundada, que a série histórica de dados permite identificar a intensidade dos *superávits* e *déficits* e a quantidade de anos em que os mesmos ocorreram na comparação entre a receita operacional total (FN005) e a despesa total com os serviços (FN017). Dessa forma, é possível verificar que os casos de

déficits ocorridos em 2011 não foram pontuais e já vêm ocorrendo historicamente em muitos prestadores de serviços.

10.1 Despesas de Exploração (DEX)

As despesas de exploração (DEX) correspondem aos valores de custeio (também chamadas despesas correntes), compreendendo despesas com pessoal (FN010), produtos químicos (FN011), energia elétrica (FN013), serviços de terceiros (FN014), água importada (FN020), esgoto exportado (FN039), despesas fiscais ou tributárias computadas na DEX (FN021), além de outras despesas de exploração (FN027). O Gráfico 13 apresenta os percentuais de cada um dos componentes no valor total da despesa de exploração (DEX).

A maior parte das despesas de exploração é relativa a gastos com pessoal próprio, que para o conjunto total de prestadores de serviços participantes do SNIS em 2011 foi de R\$ 9.959,8 milhões, valor 18,4% maior que 2010 e equivalente a 40,8% da DEX. O outro item que também refere-se a gastos de pessoal é a despesa com serviços de terceiros, que totalizou em 2011 R\$ 4.434,8 milhões, equivalente a 18,9% da DEX. O custo com pessoal configura-se com folga no primeiro item das despesas de exploração correspondendo em 2011 a um percentual de 59,7% (próprio mais terceiros). O segundo item da DEX é a despesa com energia elétrica, tendo totalizado em 2011 o valor de R\$ 3.143,1 milhões (13,4%). A seguir vêm as seguintes despesas: outras despesas de exploração, com R\$ 2.944,3 milhões (12,6%) e despesas fiscais ou tributárias computadas na DEX, com R\$ 2.297,5 milhões (9,8%). As demais, somadas, atingiram em 2011 um total de R\$ 1.051,8 milhões, cerca de 4,5% do total.

GRÁFICO 13

Composição média das despesas de exploração – DEX (informação FN015) dos prestadores de serviços participantes do SNIS em 2011, segundo componente das despesas

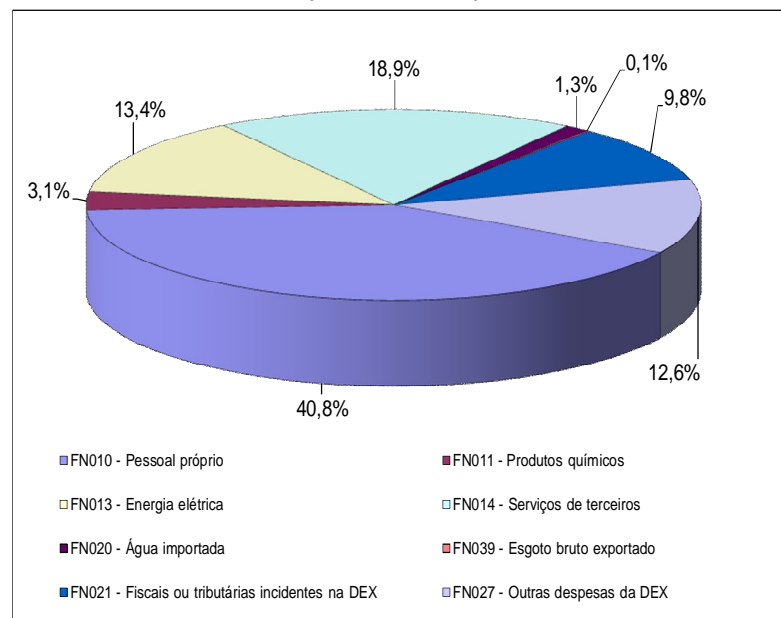

10.2 Despesas Totais com os Serviços (DTS)

O Gráfico 14 mostra a composição da despesa total com os serviços, formada pelas seguintes parcelas: despesas de exploração – DEX (FN015), despesas com juros e encargos e amortização do serviços da dívida (FN016), despesas com depreciação, amortização e provisão para devedores duvidosos – DPA (FN019), despesas fiscais ou tributárias não incidentes na DEX (FN022) e outras despesas da DTS (FN028). Cabe ressaltar que as despesas totais com os serviços – DTS correspondem ao custo dos serviços a que a tarifa deve cobrir.

Como se observa, a DEX (FN015) representou parcela significativa da DTS, num percentual de 72,0%, bem acima do segundo item que é a DPA (depreciação, amortização e provisão para devedores duvidosos), FN019, igual a 9,8%. Em seguida apareceram as seguintes parcelas: FN028, com 8,6%; FN016, com 6,6%; e, por fim, FN022, com 3,0%.

GRÁFICO 14

Composição média da despesa total com os serviços – DTS (informação FN017) dos prestadores de serviços participantes do SNIS em 2011, segundo componente das despesas

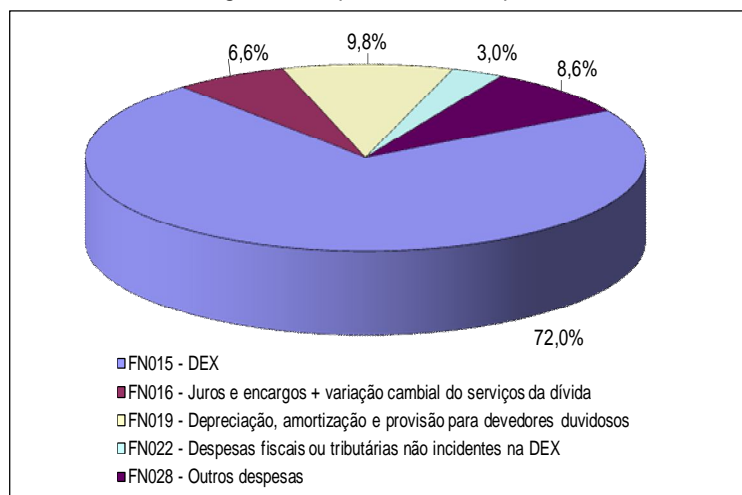

11. TARIFAS E DESPESAS MÉDIAS

O Quadro 20 apresenta valores referentes à tarifa média e à despesa total média com os serviços de água e esgotos, para o agrupamento dos prestadores de serviços participantes do SNIS em 2011, organizado segundo a abrangência.

QUADRO 20

Tarifa média praticada e despesa total média (indicadores IN_{004} e IN_{003}) dos prestadores de serviços participantes do SNIS em 2011, segundo abrangência

Abrangência	Variação da tarifa (média)	Tarifa média	Variação da despesa total (média)	Despesa total média
	(IN_{004})	(IN_{004})	(IN_{003})	(IN_{003})
	(R\$/m ³)	(R\$/m ³)	(R\$/m ³)	(R\$/m ³)
Regional	0,99 a 4,87 ¹	2,53	1,46 a 5,11	2,51
Microrregional	1,48 a 4,38	2,92	0,76 a 4,48	2,20
Local	0,30 a 4,24 ^{2,3}	1,71	0,30 a 5,02 ^{4,5}	1,50
Brasil	0,30 a 4,87	2,30	0,30 a 5,11	2,22

Notas:

¹ Não considerado o valor da COSAMA/AM, igual a R\$ 0,51/m³, por situar-se em patamar bem inferior aos demais prestadores de abrangência regional.

² Não considerados os valores muito baixos de 79 prestadores de serviços locais, menores que R\$ 0,30/m³, por indicarem números inapropriados para serviços dessa natureza, muito abaixo da média dos serviços locais.

³ Também não considerados o valor muito elevado do município de Paranaguá/PR (Companhia de Água e Esgoto de Paranaguá), igual a R\$ 10,44/m³, por corresponder a valor muito acima da média dos demais serviços municipais.

⁴ Não considerados os valores muito baixos de 40 prestadores de serviços locais, menores que R\$ 0,30/m³, por indicarem números inapropriados para serviços dessa natureza, muito abaixo da média dos serviços locais.

⁵ Também não considerados os valores muito elevados dos municípios de Jangada/MT (Saneamento Básico de Jangada Ltda – SBJ), igual a R\$ 7,36/m³, Paranaguá/PR (Companhia de Água e Esgoto de Paranaguá), igual a R\$ 7,97/m³, e Blumenau/SC (Foz de Blumenau), igual a R\$ 18,66/m³, por corresponderem a valores muito acima da média dos demais serviços municipais.

Para o conjunto de prestadores de serviços participantes do SNIS em 2011, a despesa total média (indicador IN_{003}) foi de R\$ 2,22/m³, representando um crescimento de 7,8% em relação ao valor de 2010, que foi igual a R\$ 2,06/m³. Os prestadores regionais apresentaram um resultado de R\$ 2,51/m³ (8,2% maior que 2010, que foi de R\$ 2,32/m³) e entre os locais o valor foi de R\$ 1,50/m³ (7,9% maior que 2010, que foi de R\$ 1,39/m³).

Quanto à tarifa média praticada (indicador IN_{004}), o conjunto de prestadores de serviços apresentou resultado igual a R\$ 2,30/m³, representando um crescimento de 7,5% em relação ao valor de 2010, que foi de R\$ 2,14/m³. Os prestadores regionais apresentaram um valor de R\$ 2,53/m³ (6,8% maior que o valor de 2010, que foi de R\$ 2,37/m³) e entre os prestadores de abrangência local essa tarifa foi de R\$ 1,71/m³ (7,5% maior que o valor de 2010, que foi de R\$ 1,59/m³).

Os dados mostram que as tarifas e despesas médias tiveram crescimento superior à inflação no período, medida pelo IPCA, que foi de 6,5%.

No Quadro 21 são apresentados os valores da despesa total média com os serviços e da tarifa média dos prestadores de serviços participantes do SNIS em 2011, distribuídos por estados e regiões geográficas.

Como se vê, o estado com menor despesa total média com os serviços (indicador IN_{003}) foi o Ceará (R\$ 1,41/m³), enquanto o maior valor encontrado foi em Rondônia (R\$ 3,64/m³). Em 2010, a menor despesa total por m³ foi no Espírito Santo, com R\$ 1,37/m³, e a maior foi em Sergipe, com R\$ 4,54/m³. A região com maior

despesa média em 2011 foi a Centro-Oeste (R\$ 2,83/m³), seguida por Norte (R\$ 2,62/m³), Sul (R\$ 2,53/m³), Nordeste (R\$ 2,29/m³), e Sudeste (R\$ 2,05/m³), nessa ordem. Já os estados com maiores valores em cada região são: Rondônia (R\$ 3,64/m³), na região Norte; Sergipe (R\$ 3,15/m³), no Nordeste; Rio de Janeiro (R\$ 2,87/m³), na região Sudeste; Rio Grande do Sul (R\$ 3,43/m³), na região Sul; e Distrito Federal (R\$ 3,25/m³), no Centro-Oeste. Cabe destacar que em 2010 os maiores valores em cada região ocorreram nesses mesmos estados.

Também é possível observar que a menor tarifa média praticada (indicador IN₀₀₄) foi do estado do Maranhão (R\$ 1,52/m³), enquanto que a maior foi no Rio Grande do Sul (R\$ 3,66/m³). Em 2010, o menor valor encontrado foi no Pará (R\$ 1,36/m³) e o maior também no Rio Grande do Sul (R\$ 2,81/m³). A região que possui maior tarifa média é a Centro-Oeste (R\$ 2,73/m³), seguida por Sul (R\$ 2,72/m³), Nordeste (R\$ 2,23/m³), Sudeste (R\$ 2,19/m³), e Norte (R\$ 2,05/m³). Já os estados com maiores valores em cada região são: Rondônia (R\$ 2,80/m³), na região Norte; Sergipe (R\$ 2,83/m³), no Nordeste; Rio de Janeiro (R\$ 2,84/m³), na região Sudeste; Rio Grande do Sul (R\$ 3,66/m³), na região Sul; e Distrito Federal (R\$ 3,00/m³), no Centro-Oeste. Cabe destacar que em 2010 também para a tarifa média praticada os maiores valores em cada região ocorreram nesses mesmos estados.

Como se observa, segundo dados do SNIS em 2011, haviam 15 estados com a despesa total por m³ maior que a tarifa média, resultado negativo que sugere a existência de *déficit* na prestação dos serviços. Na análise por região, verifica-se que no Norte apenas o estado de Tocantins obteve resultado positivo, ou seja, a tarifa média foi maior que a despesa média. No Nordeste o resultado positivo ocorreu nos estados do Maranhão, Ceará e Alagoas. Já no Sudeste, o único estado que resultou em *déficit* foi o Rio de Janeiro (despesa total por m³ maior que a tarifa média). Na região Sul em todos os estados houve resultado positivo, enquanto que no Centro-Oeste, Goiás e Distrito Federal apareceram negativos.

O Gráfico 15 mostra a tarifa média praticada (indicador IN₀₀₄) e a despesa total média com os serviços (indicador IN₀₀₃) dos prestadores de serviços participantes do SNIS em 2011.

QUADRO 21

Tarifa média praticada e despesa total média (indicadores IN₀₀₄ e IN₀₀₃) dos prestadores de serviços participantes do SNIS em 2011, segundo estado, região geográfica e Brasil

Estado / Região	Tarifa média	Despesa total média
	(IN ₀₀₄)	(IN ₀₀₃)
	(R\$/m ³)	(R\$/m ³)
Rondônia	2,80	3,64
Acre	1,72	3,14
Amazonas	2,07	2,09
Roraima	2,02	3,07
Pará	1,60	2,80
Amapá	1,88	2,97
Tocantins	2,54	2,28
Norte	2,05	2,62
Maranhão	1,52	1,49
Piauí	2,54	2,79
Ceará	1,80	1,41
Rio Grande do Norte	2,11	2,34
Paraíba	2,33	2,66
Pernambuco	2,42	2,46
Alagoas	2,59	2,51
Sergipe	2,83	3,15
Bahia	2,33	2,50
Nordeste	2,23	2,29
Minas Gerais	2,09	1,89
Espírito Santo	1,80	1,51
Rio de Janeiro	2,84	2,87
São Paulo	2,07	1,91
Sudeste	2,19	2,05
Paraná	2,09	1,93
Santa Catarina	2,74	2,54
Rio Grande do Sul	3,66	3,43
Sul	2,72	2,53
Mato Grosso do Sul	2,80	2,51
Mato Grosso	1,66	1,54
Goiás	2,93	3,14
Distrito Federal	3,00	3,25
Centro-Oeste	2,73	2,83
Brasil	2,30	2,22

GRÁFICO 15

Tarifa média praticada e despesa total média (indicadores IN₀₀₄ e IN₀₀₃) dos prestadores de serviços participantes do SNIS em 2011, segundo estado

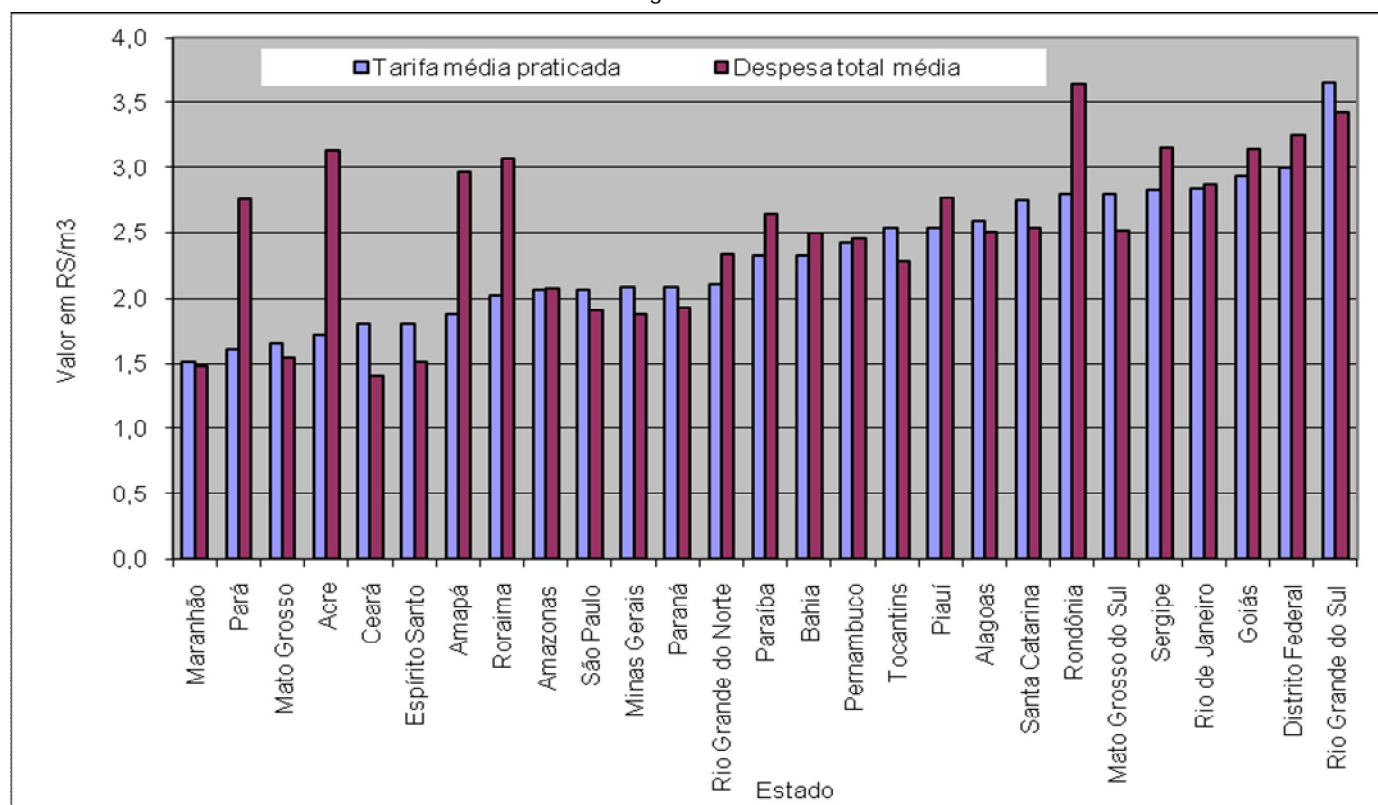

12. GERAÇÃO DE EMPREGOS

O indicador IN₀₁₈ representa a quantidade total de trabalhadores envolvidos diretamente com a prestação dos serviços. O cálculo desse valor representa a soma dos empregados próprios mais a estimativa da quantidade de empregados de terceiros.

Em 2011, a quantidade total de trabalhadores envolvidos com a prestação dos serviços (indicador IN₀₁₈) foi de 198,9 mil, incluídos nesse total os postos de trabalho próprios dos prestadores de serviços (FN026, igual a 137,2 mil) e os que resultaram das atividades terceirizadas (igual a 61,7 mil). Observa-se que a força

de trabalho em 2011 reduziu em relação a 2010, quando a quantidade total foi de 207,9 mil trabalhadores.

É de se considerar que, além dos postos de trabalho próprios, a atividade de prestação de serviços de água e esgotos gera empregos na indústria de materiais e equipamentos, na execução de obras, na prestação de outros serviços de engenharia e nas áreas de projetos e consultoria.

Com efeito, adotando como referência o Modelo de Geração de Emprego e Renda do BNDES, que propõe uma taxa média de 530 empregos para cada R\$ 10 milhões de aumento na produção da construção civil, pode-se estimar que o setor

saneamento brasileiro, no ano de 2011, ao investir cerca de R\$ 8,4 bilhões, gerou, aproximadamente, 444,0 mil empregos diretos, indiretos e de efeito renda. Sendo assim, totalizaram-se 642,9 mil trabalhadores, representando uma redução de 28,4 mil empregos em 2011 comparativamente a 2010 (redução de 4,2%).

O Quadro 22 apresenta a quantidade de trabalhadores envolvidos diretamente com a prestação dos serviços, a quantidade de empregos diretos, indiretos e de efeito renda gerados pelos investimentos, e a totalização de trabalhadores segundo dados do SNIS em 2011. A quantidade de empregos gerados pelos investimentos foi calculada utilizando os valores constantes no Quadro 15, enquanto o total de trabalhadores é a soma desse item com o número de trabalhadores envolvidos diretamente com a prestação dos serviços (indicador IN₀₁₈). Para permitir uma melhor comparação, o quadro foi dividido em estados e regiões geográficas.

A quantidade total de trabalhadores por região dá uma mostra da representatividade do Sudeste na economia nacional. Nesse sentido, é possível observar que 56,3% da força de trabalho se encontravam nessa região. A seguir vêm Nordeste, Sul, Centro-Oeste e Norte, com participações de 17,3%, 14,2%, 7,4% e 4,9%, respectivamente, percentuais situados no mesmo patamar de 2010.

Considerando a quantidade de trabalhadores envolvidos diretamente com a prestação dos serviços, o estado de São Paulo concentrou a maior parcela desses trabalhadores, igual a 29,6% (em 2010 esse valor foi de 30,6%), em seguida os 5 estados com maiores parcelas foram Minas Gerais, Rio de Janeiro, Bahia, Paraná e Rio Grande do Sul, com participações de 13,9%, 7,7%, 5,7%, 5,1% e 5,0%, respectivamente. Por outro lado, os 5 estados com menores participações desses trabalhadores foram Amapá, Roraima, Acre, Rondônia e Amazonas, todos da Região Norte, que somados totalizaram apenas 2,2% do total do Brasil.

Com relação à quantidade de empregos gerados pelos investimentos essa tendência se mantém. Assim, 57,2% dos empregos gerados pelos investimentos ocorreram na Região Sudeste, seguido por Nordeste, Sul, Centro-Oeste e Norte, com participações de 16,2%, 14,5%, 7,2% e 5,0%, respectivamente. O estado de São Paulo foi responsável por 37,7% dos empregos gerados pelos investimentos no país, em seguida os 5 estados com maiores parcelas foram Minas Gerais, Rio Grande do Sul, Bahia, Rio de Janeiro e Pernambuco, com participações de 9,6%, 6,8%, 6,2%,

5,5% e 4,4%, respectivamente. Por outro lado, os 5 estados com menores participações desses trabalhadores decorrentes dos investimentos foram Amapá, Alagoas, Acre, Maranhão e Paraíba, que somados totalizaram apenas 0,9% do total do Brasil.

Outra análise referente ao quadro de trabalhadores pode ser feita adotando a produtividade do pessoal envolvido diretamente com a prestação dos serviços. Neste sentido, o Quadro 23 apresenta o índice de produtividade (indicador IN₁₀₂) que relaciona o pessoal total (próprios + terceiros) e a quantidade de ligações totais (água + esgotos), distribuído por estados e regiões geográficas.

QUADRO 22

Quantidade de trabalhadores de acordo com os dados do SNIS em 2011, segundo estado, região geográfica e Brasil

Estado / Região	Quantidade equivalente de pessoal (IN ₀₁₈)	Empregos gerados pelos investimentos	Total de trabalhadores
	(empregados)	(empregados)	(empregados)
Rondônia	994	7.250	8.244
Acre	781	1.002	1.783
Amazonas	1.681	2.348	4.029
Roraima	488	5.030	5.518
Pará	3.024	2.565	5.499
Amapá	475	620	1.095
Tocantins	2.261	3.191	5.452
Norte	9.661	22.006	31.667
Maranhão	2.861	906	3.767
Piauí	2.055	1.977	4.032
Ceará	4.860	12.614	17.474
Rio Grande do Norte	2.869	2.634	5.503
Paraíba	3.916	1.288	5.204
Pernambuco	7.047	19.393	26.440
Alagoas	2.101	424	2.525
Sergipe	2.060	4.855	6.915
Bahia	11.461	27.677	39.138
Nordeste	39.661	71.767	111.428
Minas Gerais	27.708	42.591	70.299
Espírito Santo	4.729	19.965	24.694
Rio de Janeiro	15.342	24.221	39.563
São Paulo	58.942	167.432	226.374
Sudeste	107.472	254.209	361.681
Paraná	10.166	19.875	30.041
Santa Catarina	7.112	14.246	21.358
Rio Grande do Sul	9.950	30.109	40.059
Sul	26.813	64.231	91.044
Mato Grosso do Sul	3.097	4.940	8.037
Mato Grosso	4.130	2.920	7.050
Goiás	6.088	16.647	22.735
Distrito Federal	3.565	7.330	10.895
Centro-Oeste	16.051	31.837	47.888
Brasil	198.878	444.050	642.928

Nota: uma vez que a quantidade equivalente de pessoal (IN₀₁₈) é um indicador, os valores das regiões e do Brasil não correspondem à soma dos valores de cada Estado, mas sim ao cálculo do indicador para cada região e Brasil.

QUADRO 23

Índice de produtividade de pessoal total (indicador IN₁₀₂) dos prestadores de serviços participantes do SNIS em 2010 e 2011, e na média dos dois anos, segundo estado, região geográfica e Brasil

Estado / Região	Índice de produtividade (IN ₁₀₂)		
	(ligações / empregado)		
	2010	2011	Média
Rondônia	161,8	175,2	168,5
Acre	145,6	128,6	137,1
Amazonas	243,3	278,0	260,7
Roraima	212,8	218,8	215,8
Pará	188,7	192,0	190,4
Amapá	143,8	139,0	141,4
Tocantins	99,0	179,9	139,5
Norte	188,6	197,3	193,0
Maranhão	252,6	270,0	261,3
Piauí	276,6	295,2	285,9
Ceará	476,2	439,8	458,0
Rio Grande do Norte	270,9	278,5	274,7
Paraíba	231,0	241,7	236,4
Pernambuco	259,9	276,9	268,4
Alagoas	185,9	244,8	215,4
Sergipe	248,4	271,2	259,8
Bahia	318,8	315,0	316,9
Nordeste	293,8	299,9	296,9
Minas Gerais	300,8	314,6	307,7
Espírito Santo	226,6	225,7	226,2
Rio de Janeiro	245,5	293,0	269,3
São Paulo	328,4	357,0	342,7
Sudeste	303,5	328,6	316,1
Paraná	394,0	417,0	405,5
Santa Catarina	216,6	222,1	219,4
Rio Grande do Sul	274,7	307,3	291,0
Sul	308,5	331,0	319,8
Mato Grosso do Sul	272,8	260,3	266,6
Mato Grosso	183,3	183,2	183,3
Goiás	315,3	376,7	346,0
Distrito Federal	275,9	289,1	282,5
Centro-Oeste	282,9	304,4	293,7
Brasil	296,2	316,2	306,2

Com relação a esse indicador (IN_{102}), observa-se uma melhoria de 6,7% quando comparado a 2010, sendo que o maior acréscimo regional ocorreu no Sudeste, com 8,3%. Em 20 estados o resultado de 2011 foi melhor que 2010, com duas grandes evoluções verificadas em Tocantins (81,7%) e em Alagoas (31,7%). Os demais estados com evolução positiva tiveram um crescimento num patamar que variou de 2 a 19%. Dentre os sete estados com redução no índice, o Acre sofreu a maior queda com 11,7%.

Nas médias regionais, observa-se que a Região Sul apresentou o melhor valor do país, com valor médio de 2010 e 2011 igual a 319,8 ligações / empregados. A seguir, encontraram-se as regiões Sudeste, Nordeste, Centro-Oeste e Norte, com 316,1, 296,9, 293,7 e 193,0 ligações / empregado, respectivamente.

O Gráfico 16 mostra o índice de produtividade (IN_{102}), distribuído por estados, em ordem decrescente (do pior para o melhor). A linha vermelha representa o valor médio dos prestadores de serviços participantes do SNIS, na média de 2010 e 2011, que foi igual a 306,2 ligações por empregado.

GRÁFICO 16

Índice de produtividade de pessoal total (indicador IN_{102}) dos prestadores de serviços participantes do SNIS na média de 2010 e 2011, segundo estado

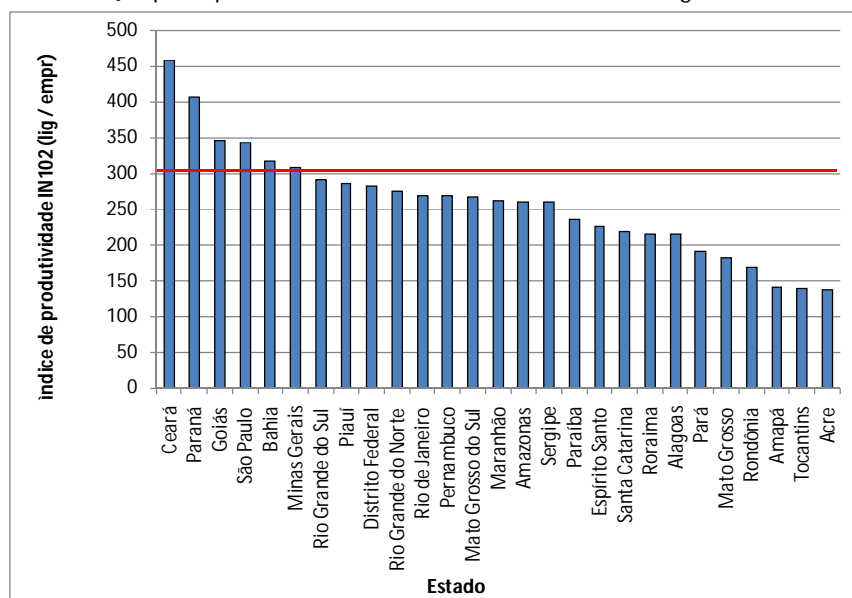

Em uma análise do índice de produtividade por estado, pode-se ver que o estado do Ceará mantém-se em 2011, tal qual ocorre há muitos anos na série histórica do SNIS, com a melhor produtividade de pessoal, igual a 439,8 ligações / empregado, com uma média nos últimos dois anos de 458,0. De outro lado, tanto em 2011 quanto na média dos dois últimos anos, o estado do Acre aparece com os piores resultados, iguais a 128,6 e 137,1 ligações / empregado, respectivamente.

13. EVOLUÇÃO DA EFICIÊNCIA GERAL DO SETOR

Muitos são os fatores que devem ser ponderados para se analisar a evolução da eficiência geral do setor saneamento. Desde modelos simplificados a outros mais complexos, é preciso ter um bom controle das variáveis para que as avaliações sejam as mais apropriadas possíveis. Em que pese tal preocupação, é possível apresentar uma análise indicativa com resultados que sinalizem tendências gerais, utilizando dados do SNIS. Um exemplo disso é a visão conjunta propiciada por uma grade de dez indicadores selecionados, mostrados no Quadro 24.

Como se observa, os dez indicadores selecionados permitem uma avaliação geral de desempenho da prestação dos serviços representada pelas áreas administrativa, financeira e operacional de água e esgotos. Na análise do período compreendido pelos últimos oito anos (dez/2003 a dez/2011) verifica-se que nove dos dez indicadores selecionados apresentaram desempenho positivo, com melhorias que variaram de 2,0% a 28,4%.

Destacam-se a boa evolução do índice de suficiência de caixa, que retrata o fluxo financeiro do prestador de serviços, cujo incremento no período foi de 7,1%, e dos índices de atendimento com os serviços de esgotos, quer seja a coleta, com incremento de 24,9%, quer seja o tratamento que melhorou em 28,4%.

Em patamar de evolução intermediária vêem-se índices importantes para a análise de desempenho, como aqueles que medem as perdas de água nos sistemas (melhoria de 9,6% no período) e a produtividade de pessoal (incremento de 17,8%). Observa-se ainda que o setor possui um bom nível de arrecadação das receitas, cuja melhoria nos últimos cinco anos foi de 7,1%.

QUADRO 24

Evolução da eficiência geral dos prestadores de serviços participantes do SNIS em 2003 e 2011, segundo dez indicadores selecionados e suas médias para o Brasil

No.	INDICADOR	UNIDADE	INICIAL Dez/2003	ATUAL Dez/2011	EVOLUÇÃO NO PERÍODO
INDICADORES ADMINISTRATIVO-FINANCEIROS					
1	Índice de suficiência de caixa (IN ₁₀₁)	%	99,0	106	7,1%
2	Índice de arrecadação (complemento do índice de evasão de receitas: IN ₀₂₉)	%	89,1	95,4	7,1%
3	Índice de produtividade de pessoal total (IN ₁₀₂)	ligações de A&E / empregados totais	268,4	316,2	17,8%
4	Participação da despesa com pessoal total nas despesas de exploração (IN ₀₃₆)	%	60,9	59,7	2,0%
5	Margem da despesa de exploração (IN ₀₃₀)	%	68,3	69,4	-1,6%
INDICADORES OPERACIONAIS					
6	Índice de hidrometração (IN ₀₀₉)	%	87,9	89,9	2,3%
7	Índice de perdas na distribuição (IN ₀₄₉)	%	42,9	38,8	9,6%
8	Índice de atendimento da população total com água (IN ₀₅₅)	%	80,1	82,4	2,9%
9	Índice de atendimento da população total com coleta de esgotos (IN ₀₅₆)	%	38,5	48,1	24,9%
10	Índice de tratamento dos esgotos gerados (IN ₀₄₆)	%	29,2	37,5	28,4%

14. INTERMITÊNCIA NOS SISTEMAS DE ÁGUA

O SNIS coleta diversas informações sobre a qualidade dos serviços de água e esgotos, dentre elas algumas que permitem avaliar a intermitência nos sistemas de água. Segundo o Glossário do SNIS, há dois grupos de informações sobre ocorrências que provocam prejuízos à regularidade do abastecimento: o primeiro refere-se às paralisações e o segundo às interrupções sistemáticas. Em ambos são coletadas informações sobre a quantidade de ocorrências, a duração das ocorrências e a quantidade de economias atingidas, em cada município, segundo quantidades

acumuladas no ano. Para cada grupo o Glossário do SNIS apresenta as seguinte definições:

X110 – Paralisação: interrupção no fornecimento de água ao usuário pelo sistema de distribuição, por problemas em qualquer das unidades do sistema de abastecimento, desde a produção até a rede de distribuição, que tenham acarretado prejuízos à regularidade do abastecimento de água. Inclui, dentre outras, as interrupções decorrentes de reparos e queda de energia. Para efeito do SNIS consideram-se paralisações somente as interrupções que tenham acarretado 6 horas ou mais de interrupção no fornecimento de água.

X085 – Interrupção sistemática: supressão no fornecimento de água da rede de distribuição do município por problemas de produção, de pressão na rede, subdimensionamento das canalizações, manobra do sistema, dentre outros, que provoca racionamento ou rodízio, decorrente de interrupção sistemática, normalmente prolongada.

O histórico de dados do SNIS permite deduzir que existem dificuldades dos prestadores de serviços para separar os dois grupos de dados, podendo haver uma mistura entre as informações, ou seja, aquelas que pertencem a determinado grupo são fornecidas como parte do outro e vice-versa. Dessa forma, para se ter uma visão geral sobre a intermitência nos sistemas de abastecimento o melhor é somar as informações dos dois grupos.

Outra situação que também ocorre é o fornecimento de informações que não se enquadram no parâmetro estabelecido pelo SNIS para a duração de cada ocorrência, que deve ser maior que seis horas no caso das paralisações e prolongada no caso das interrupções. Na análise dos dados recebidos é comum verificar a existência de ocorrências com duração pequena, que não se enquadram nesses parâmetros.

Em relação à quantidade de economias ativas atingidas há casos em que se percebe, pela análise comparada com a quantidade de economias existente no município, que o prestador de serviços deixou de acumular a informação no ano, provavelmente tendo fornecido a quantidade para apenas uma ocorrência. É ainda relevante mencionar que na amostra analisada é grande o número de municípios para os quais os prestadores de serviços declararam quantidade de paralisações e interrupções sistemáticas iguais a zero.

O Quadro 25 mostra a síntese das informações sobre paralisações e interrupções sistemáticas distribuídas por região geográfica e Brasil. Para compor os dados do Quadro foram expurgados os casos em que a duração média foi inferior a seis horas, tanto nas paralisações quanto nas interrupções sistemáticas.

Embora a amostra de municípios seja elevada, 2.936 municípios possuem dados que permitem avaliar a intermitência, cabe destacar que alguns prestadores de serviços de abrangência regional não forneceram os seus dados para nenhum município: CAERD/RO, COSANPA/PA, CAERN/RN, CAGEPA/PB, COMPESA/PE, DESO/SE, SANEPAR/PR, CORSAN/RS e SANESUL/MS, não forneceram informações sobre paralisações e intermitências; e CAER/RR e CAGECE/CE, não forneceram informações somente sobre intermitências.

Também é importante ressaltar que na Região Norte as informações apuradas resultaram em quantidade média mensal de economias atingidas superior à quantidade de economias existentes. Para compor o Quadro optou-se por limitar o valor, de forma que resultasse em um percentual de economias ativas atingidas igual a 100% na região.

Por fim, mesmo considerando as limitações antes descritas, é possível uma avaliação da intermitência que possibilite uma visão

geral da situação do abastecimento de água no país, segundo este parâmetro de qualidade. O objetivo é ter-se uma referência geral que identifique o problema e sinalize a sua intensidade, mesmo reconhecendo haver falhas na precisão nos dados. Conforme seja o objetivo da avaliação, como por exemplo uma comparação de desempenho ou alguma tomada de decisão específica, o uso dessas informações requer cuidado na análise e talvez investigações complementares.

Assim sendo, tendo em conta as considerações antes registradas, a análise dos dados do SNIS em 2011 resulta que 40,2% das economias ativas foram atingidas por intermitência, na média do país. Verificando-se o resultado por região geográfica, a pior situação ocorreu no Norte, com 100% das economias tendo sofrido intermitência. Em seguida apareceram a região Sudeste, com 47,0%; Nordeste, com 38,7%; Centro-Oeste, com 10,4%; e, por fim, a região Sul, com apenas 3,4%. Para esta última região, a ausência de dados da SANEPAR/PR e CORSAN/RS acarreta grande prejuízo na análise.

QUADRO 25
Intermitência dos sistemas de abastecimento de água dos prestadores de serviços participantes do SNIS em 2011, segundo região geográfica e Brasil

Região	Quantidade de municípios	Economias existentes (AG003)	Ocorrências (QD002 + QD021)	Duração em horas (QD003 + QD022)	Média mensal de economias atingidas (QD004 + QD015) / 12	% de economias atingidas
Norte	101	953.102	26.108	128.648	953.102	100,0%
Nordeste	662	5.895.673	92.389	1.129.091	2.283.070	38,7%
Sudeste	1.459	25.851.328	77.444	352.493	12.142.687	47,0%
Sul	386	3.032.440	7.909	100.012	102.029	3,4%
Centro-Oeste	328	3.699.456	8.199	75.693	383.275	10,4%
Brasil	2.936	39.431.999	172.049	1.785.937	15.864.163	40,2%

15. OBSERVAÇÕES E COMENTÁRIOS

Na Coleta de Dados do ano de referência 2011, o SNIS fez inúmeras anotações sobre as informações recebidas e os indicadores calculados a partir delas, em formato de observações e comentários enviados por ofício aos mandatários dos prestadores de serviços, juntamente com as Tabelas da Versão Preliminar. Na oportunidade, solicitou-se esclarecimentos sobre as inconsistências verificadas na análise dos dados, assim como a revisão e complementação de informações. Também foi dito que, não havendo retorno com justificativas consistentes, as observações seriam mantidas e os comentários seriam reavaliados e poderiam ser incluídos nas observações da publicação final.

Muitos prestadores de serviços responderam e tiveram suas explicações consideradas. Também diversos dados foram revisados e complementações de informações foram feitas. Entretanto, várias observações e comentários não tiveram respostas. Assim sendo, no rodapé das Tabelas “completas” de informações e indicadores, disponibilizadas na Internet (www.snis.gov.br), foram inseridas tais observações como forma de melhor esclarecer situações específicas de cada prestador de serviços.

Neste capítulo, apresenta-se um conjunto selecionado dessas observações, referente aos prestadores de serviços de abrangência regional. O objetivo é fornecer ao usuário dos dados do SNIS uma melhor compreensão de fatores determinantes para a evolução e desempenho dos serviços de água e esgotos no Brasil em 2011, segundo dados do SNIS. Além disso, as observações esclarecem dúvidas e permitem conhecer pontos fortes e fracos das informações e indicadores, critérios e procedimentos de apuração dos dados, e parâmetros de avaliação. Essas observações também sinalizam, em alguns casos, o nível de qualidade dos dados.

Para compor o conjunto de observações selecionadas, foram escolhidas até cinco observações de cada prestador de serviços regional, dentre aquelas que aparecem no rodapé das diversas Tabelas de informações e indicadores, segundo a relevância, a critério do SNIS.

15.1 Região Norte

CAERD/RO

- a) Em 7 municípios a CAERD tem delegação em vigor – esgotos –, mas não atende aos municípios.
- b) Em 1 município a companhia não tem delegação – esgotos –, mas atende ao município.
- c) Nenhum valor foi fornecido pela CAERD sobre a qualidade dos serviços nas informações referentes à paralisações e intermitências nos sistemas de água, extravasamentos de esgotos e reclamações/serviços.

DEPASA/AC

- c) O DEPASA não atende a nenhum município com o serviço de esgotamento sanitário.
- b) No município de Marechal Thaumaturgo não há cobrança pelos serviços.
- c) A maior parte das paralisações dos sistemas de água do DEPASA são inferiores da 6 horas, de maneira que para a maioria dos municípios os valores com as informações sobre paralisações estão iguais a zero.

COSAMA/AM

- a) A COSAMA não atende nenhuma localidade com água e não tem delegação, seja em vigor ou vencida, em nenhum município.
- b) A COSAMA não presta serviço de esgotos em nenhum município.
- c) Chama a atenção a baixa tarifa média de água, inferior a R\$1,00/m³ em todos os municípios atendidos pela COSAMA.
- d) No município de Careiro da Várzea, o índice de atendimento com água da população urbana é 100%, podendo decorrer de uma estimativa a maior da população urbana atendida.
- e) A COSAMA não possui água fluoretada em 2011.

CAER/RR

a) Em 12 municípios a CAER tem delegação em vigor – esgotos –, mas não atende aos municípios.

b) A CAER só atende um município (Boa Vista) com o serviço de esgotamento sanitário.

c) Nenhum valor foi fornecido pela CAER sobre a qualidade dos serviços nas informações referentes à intermitências nos sistemas de água.

COSANPA/PA

a) Em 7 municípios a companhia não tem delegação – água –, mas atende aos municípios.

b) Na comparação com 2010, a extensão de rede de esgotos reduziu em 41,6% em Belém, sendo que houve aumento de 3,3% na quantidade de economias ativas para esse município.

c) Também na comparação com o ano de 2010, a arrecadação total diminuiu em 30 dos 58 municípios atendidos pela COSANPA.

d) Nos municípios de Magalhães Barata, Santa cruz do Arari e Terra Santa o índice de atendimento com água da população urbana foi 100%, podendo decorrer de uma estimativa a maior da população total atendida.

e) Nenhum valor foi fornecido pela COSANPA sobre a qualidade dos serviços nas informações referentes à paralisações e intermitências nos sistemas de água, extravasamentos de esgotos e reclamações/serviços.

CAESA/AP

a) Em 6 municípios a companhia não tem delegação – esgotos –, mas atende aos municípios.

b) O volume de água fluoretado foi informado igual a zero em 2011. No entanto, no ano de 2010 foi informado valor para Macapá, igual a 34.562 mil m³ (nenhum outro município teve volume de água fluoretada).

c) A arrecadação total diminuiu em 12 dos 16 municípios atendidos pela CAESA, quando comparada com o ano de 2010.

d) Chama a atenção o fato de a CAESA só ter feito investimentos com recursos próprios, sendo recursos onerosos e não-onerosos iguais a zero.

e) Os índices de perda na distribuição estão superiores a 80% em Calçoene, Laranjal do Jari, Pedra Branca do Amapari, Porto Grande, Pracuúba, Serra do Navio e Vitória do Jari. Esses valores são muito elevados e podem decorrer de imprecisões nos volumes de água informados pela CAESA.

SANEATINS/TO

a) Em 116 municípios a SANEATINS tem delegação em vigor – esgotos –, mas não atende aos municípios.

b) Em 24 municípios, inclusive a capital Palmas, a população urbana atendida com água é igual à população urbana residente, podendo decorrer de uma estimativa a maior da população urbana atendida.

c) O volume de água macromedido da SANEATINS reduziu muito de 2010 para 2011 (92,5%). Em 2011 apenas os municípios de Alvorada, Colinas do Tocantins e Tocantinópolis apresentaram valores diferente de zero. Em 2010, os municípios de Araguacema, Araguaína, Arapoema, Colinas do Tocantins, Dianópolis, Formoso do Araguaia, Guaraí, Gurupi, Miracema do Tocantins, Palmas, Paraíso do Tocantins, Porto Nacional, Tocantinópolis e Xambioá, juntos, somaram 49.968,8 mil m³/ano de água macromedida, sendo que em 2011 quase todos estão zerados, inclusive a capital Palmas.

d) Em 41 dos 128 municípios atendidos pela SANEATINS, o índice de evasão de receitas é negativo, ou seja, a arrecadação total (FN006) é maior que a receita operacional total (FN005).

e) O índice de perdas de faturamento foi negativo para 22 dos 128 municípios atendidos com água pela SANEATINS, ou seja, o volume de água faturado foi superior ao volume de água produzido nesses municípios.

15.2 Região Nordeste

CAEMA/MA

a) Em 14 municípios, a CAEMA tem delegação em vigor (Apicum-Açu, Boa Vista do Gurupi, Brejo de Areia, Buritirana, Centro Novo do Maranhão, Coroatá, Governador Edison Lobão, Junco do Maranhão, Lago dos Rodrigues, Marajá do Sena, São Pedro dos Crentes, São Raimundo do Doca Bezerra, Senador Alexandre Costa e Turilândia) para abastecimento de água, mas não presta o serviço nos municípios.

b) A CAEMA só presta serviço de esgotos nos municípios de Imperatriz e São Luís, ambos com delegação em vigor.

c) O município de São Luís tem 62,8% da quantidade total de empregados próprios constantes no somatório da base desagregada, informado pela CAEMA.

d) Nos 2 municípios atendidos com esgotos pela CAEMA, assim como em sua base agregada, o volume *per capita* de esgoto coletado é superior ao volume *per capita* de água consumida.

e) A CAEMA só tem informações de paralisações e intermitências dos sistemas de água no município de São Luís, mas sem a informação do número de economias atingidas.

AGESPISA/PI

a) A AGESPISA só atende com esgoto os municípios de Altos, Corrente, Oeiras, Picos e Teresina, sendo todos, à exceção de Oeiras, com delegação em vigor.

b) Em 14 municípios a AGESPISA declara que não tem empregados próprios.

c) Em 79 dos 157 municípios atendidos pela AGESPISA, o índice de evasão de receitas é negativo, ou seja, a arrecadação total (FN006) é maior que a receita operacional total (FN005).

d) Nos municípios de Altos, Correntes e Oeiras, assim como na base agregada da AGESPISA, o volume *per capita* de esgoto coletado está superior ao volume *per capita* de água consumida.

e) O índice de perdas de faturamento foi negativo para Brejo do Piauí, Fartura do Piauí, Jaicós e Santa Rosa do Piauí, ou seja, o volume de água faturado foi superior ao volume de água produzido nesses municípios.

CAGECE/CE

a) Em 72 municípios a CAGECE declara que tem delegação em vigor – esgotos –, em outros 5 declara que tem delegação vencida – esgotos, mas não atende a esses 77 municípios.

b) A quantidade total de empregados próprios diminuiu em 18% de 2010 para 2011. Pode-se observar que em 58 municípios, do total de 150 atendidos, a companhia declara que não há empregados próprios. Ressalta-se que em 2010 isso ocorreu para apenas 1 município, sendo que os outros 57 somaram em 2010 o número de 125 empregados próprios.

c) A CAGECE/CE declarou um volume de esgotos tratado em 2011 bem menor que o de 2010 (74.129 mil m³ em 2011 contra 98.083 mil m³ em 2010), o que resultou numa queda do índice de tratamento dos esgotos da companhia de 46,4% em 2010 para 34,5% em 2011.

d) O índice de evasão de receitas (IN029) é igual a zero para todos os municípios atendidos pela CAGECE. Isso acontece porque a companhia informou a receita operacional total (FN005) igual a arrecadação total (FN006) para todos os municípios atendidos, inclusive para suas informações agregadas. Essa situação não ocorreu em 2010 para a CAGECE e nem em 2011 para todos os demais prestadores de serviço regionais.

e) Nenhum valor foi fornecido pela CAGECE sobre a qualidade dos serviços nas informações referentes à intermitências nos sistemas de água.

CAERN/RN

a) Em 29 municípios a CAERN declara que tem delegação em vigor – esgotos –, em outros 42 declara que tem delegação vencida – esgotos, mas não atende a esses 71 municípios.

b) Em 75 dos 154 municípios a população urbana atendida com água é igual à população urbana residente, podendo decorrer de uma estimativa a maior da população urbana atendida.

c) Em 34 dos 154 municípios atendidos pela CAERN o índice de evasão de receitas é negativo (destaque para Patu, com - 135,8%), ou seja, a arrecadação total (FN006) é maior que a receita operacional total (FN005).

d) A CAERN não possui água fluoretada em 2011.

e) Nenhum valor foi fornecido pela CAERN sobre a qualidade dos serviços nas informações referentes à paralisações e intermitências nos sistemas de água, extravasamentos de esgotos e reclamações/serviços.

CAGEPA/PB

a) Em 70 municípios a CAGEPA declara que tem delegação em vigor – esgotos –, em outros 94 declara que tem delegação vencida – esgotos, mas não atende a esses 164 municípios.

b) Em 110 dos 184 municípios a população urbana atendida com água é igual à população urbana residente, podendo decorrer de uma estimativa a maior da população urbana atendida.

c) A CAGEPA não possui água fluoretada em 2011.

d) O índice de perdas de faturamento foi superior a 100% em diversos municípios. Por outro lado, o índice de perdas de faturamento foi negativo para 33 dos 184 municípios atendidos com água pela CAGEPA, ou seja, o volume de água faturado foi superior ao volume de água produzido nesses municípios.

e) Nenhum valor foi fornecido pela CAGEPA sobre a qualidade dos serviços nas informações referentes à paralisações e intermitências nos sistemas de água, extravasamentos de esgotos e reclamações/serviços.

COMPESA/PE

a) Em 29 municípios a companhia informa que não tem empregados próprios.

b) Em 71 dos 173 municípios a população urbana atendida com água é igual à população urbana residente, podendo decorrer de uma estimativa a maior da população urbana atendida.

c) Os valores apresentados para o tempo total de execução dos serviços são muito altos para o número de serviços realizados. Os valores médios passam de 20 dias por serviço em vários municípios. A média do indicador agregado da COMPESA é de 11 dias por serviço.

d) O índice de fluoretação de água foi igual a 0% em 2011, assim como ocorreu em 2010, ou seja, a COMPESA não possui água fluoretada.

e) Nenhum valor foi fornecido pela COMPESA sobre a qualidade dos serviços nas informações referentes à paralisações e intermitências dos sistemas de água.

CASAL/AL

a) Em 6 municípios a CASAL declara que tem delegação em vigor – esgotos –, em outros 50 declara que tem delegação vencida – esgotos, mas não atende a esses 56 municípios.

b) Em 1 município a companhia não tem delegação – esgotos –, mas atende ao município.

c) Em 11 dos 76 municípios atendidos pela CASAL, o índice de evasão de receitas é negativo, ou seja, a arrecadação total (FN006) é maior que a receita operacional total (FN005).

d) A CASAL não possui água fluoretada em 2011.

e) O índice de perdas de faturamento foi negativo para Canapi, Feira Grande e São Sebastião, ou seja, o volume de água faturado foi superior ao volume de água produzido nesses municípios.

DESO/SE

a) Em 52 municípios o DESO declara que tem delegação em vigor – esgotos –, em outros 16 declara que tem delegação vencida – esgotos, mas não atende a esses 68 municípios.

b) Aracaju possui aproximadamente 50% do volume de água produzido, consumido e faturado do DESO; mais de 70% das populações total e urbana atendidas com esgoto; 83% dos volumes de esgoto coletado, tratado e faturado; e 60,9% da receita operacional total (direta + indireta).

c) Em 7 dos 73 municípios atendidos pelo DESO, o índice de evasão de receitas é negativo, ou seja, a arrecadação total (FN006) é maior que a receita operacional total (FN005).

d) Nenhum valor foi fornecido pelo DESO sobre a qualidade dos serviços nas informações referentes à paralisações e intermitências nos sistemas de água, extravasamentos de esgotos e reclamações/serviços.

EMBASA/BA

a) Em 264 municípios a EMBASA declara que tem delegação em vigor – esgotos –, em outros 19 declara que tem delegação vencida – esgotos, mas não atende a esses 283 municípios.

b) Em 39 municípios a companhia declara não ter empregados próprios.

c) Em 17 municípios a população total atendida com água é igual à população total residente. E, em 279 de 361 municípios atendidos, a população urbana atendida com água é igual à população urbana residente. Esta situação pode decorrer de uma estimativa a maior das populações total e urbana atendidas.

d) A EMBASA não forneceu diversas informações financeiras na base desagregada por município, dentre elas: créditos de contas a receber (FN008); despesas totais com os serviços (FN017); valores correspondentes ao serviço da dívida (FN016, FN035, FN036, FN034 e FN037); despesas fiscais ou tributárias não incidentes na DEX (FN022); outras despesas da DTS (FN028). Segundo a companhia, um sistema de controle interno que possibilite esta desagregação está em processo de implementação.

e) A EMBASA não forneceu os valores de investimentos realizados para todos os municípios da base desagregada, mas apenas para alguns deles.

15.3 Região Sudeste

COPASA/MG

a) Em 3 municípios, dentre eles a capital Belo Horizonte, a população total atendida com água é igual à população total residente. Esta é uma situação pouco comum, sobretudo para uma grande capital de Estado. Tal situação pode decorrer de uma estimativa a maior da população total atendida.

b) Em 508 dos 571 municípios, a população urbana atendida com água é igual à população urbana residente, podendo decorrer de uma estimativa a maior da população urbana atendida.

c) Na quase totalidade dos municípios o índice de atendimento urbano com água de 2011 resultou em valor igual ao de 2010. Esta situação sugere que a estimativa da população atendida foi feita a partir do índice de atendimento do ano anterior e não a partir de parâmetros do sistema, como por exemplo a quantidade de economias ativas atendidas.

d) Na capital Belo Horizonte, o índice de atendimento com esgotos da população total e urbana é 100%. Esta é uma situação pouco comum, sobretudo para uma grande capital de Estado. Tal situação pode decorrer de uma estimativa a maior da população total atendida.

e) Em 69 dos 169 municípios com serviços de esgotos, o índice de atendimento com esgotos da população urbana é 100%. Esta é uma situação pouco comum, podendo decorrer de uma estimativa a maior da população urbana atendida.

COPANOR/MG

a) Os municípios de Araçuaí, Bertópolis, Botumirim, Capelinha, Catuji, Diamantina, Itabirinha, Itaipé, Itaobim, Jequitinhonha, Joáima, Josenópolis, Leme do Prado, Medina, Mendes Pimentel, Nova Belém, Novo Cruzeiro, Novorizonte, Pescador, Ponto dos Volantes, Poté, São Félix de Minas, São João do Manteninha, Taiobeiras e Virgem da Lapa não constavam em 2010 e foram incluídos em 2011.

b) Em 49 municípios a COPANOR tem delegação em vigor – esgotos –, mas não atende aos municípios.

c) Em 10 dos 57 municípios a população urbana atendida com água é igual à população urbana residente, podendo decorrer de uma estimativa a maior da população urbana atendida.

d) Nos municípios de Capelinha, Itabirinha, Medina, Novorizonte, São Félix de Minas e São João do Manteninha, a COPANOR declara não ter empregado próprio.

e) Para os municípios de Leme do Prado, Pescador e São João do Manteninha a companhia apresentou arrecadação total igual a zero, embora os mesmos possuam despesas com os serviços.

CESAN/ES

a) Em 24 municípios a CESAN tem delegação em vigor – esgotos – e um 1 tem delegação vencida – esgotos, mas não atende aos municípios.

b) No município de Vitória, a população total atendida com água é igual à população total residente. Esta é uma situação pouco comum, sobretudo para uma capital de Estado, podendo decorrer de uma estimativa a maior da população total atendida.

c) Em 12 dos 52 municípios a população urbana atendida com água é igual à população urbana residente, podendo decorrer de uma estimativa a maior da população urbana atendida.

d) No município de Serra há 18.736,9 mil m³ de água produzida que não é tratada nem fluoretada.

e) Comparando com 2010, observa-se um acréscimo acentuado nos investimentos com recursos próprios e queda nos recursos onerosos e não onerosos (+62,3%, -40,7% e -32,4%, respectivamente). Cabe alertar que os investimentos com recursos próprios não incluem empreendimentos executados com recursos de empréstimo (por exemplo da CAIXA ou do BNDES) e nem recursos dos orçamentos da União, do Estado ou dos Municípios. Nestes casos devem ser utilizados os campos de recursos onerosos (FN031) e não onerosos (FN032), respectivamente.

CEDAE/RJ

a) Conforme matéria publicada no Jornal O Globo, em 27/06/2012, a CEDAE informa que tem "convênio" para

esgotamento sanitário em apenas 2 municípios ("a capital – e mesmo assim com exceção das favelas e da Área de Planejamento 5, na Zona Oeste – e Itaperuna"). Portanto a quantidade de 29 municípios atendidos pela CEDAE, declarada ao SNIS, representa um inconsistência com a reportagem.

b) Conforme matéria publicada no Portal da Prefeitura do Rio de Janeiro, em 05/06/2012, com o título "Prefeitura inaugura nova Estação de Tratamento de Esgoto na Zona Oeste – Maior concessão de saneamento do país beneficia 21 bairros e transforma Rio Águas em agência fiscalizadora", os serviços de coleta e tratamento de esgotos da Área de Planejamento 5 (AP5) foram concedidos à empresa Foz Águas – concessionária constituída pelas empresas Foz do Brasil e SAAB (Saneamento Ambiental Águas do Brasil). Segundo a CEDAE, "a Prefeitura em 2010 fez licitação para contratar a operadora de esgoto na AP-5, contrato que foi assinado em janeiro de 2011 com eficácia em maio de 2012. Portanto, as informações dadas pela CEDAE são pertinentes a proporcionalidade deste período".

c) A CEDAE não cobra pelos serviços em 26 dos 29 municípios em que presta os serviços de esgotamento sanitário. A cobrança ocorre apenas nos municípios de Maricá, Rio de Janeiro e São Gonçalo.

d) As informações financeiras fornecidas pela CEDAE correspondem aos mesmos percentuais fixos da receita total para todos os municípios. Os percentuais adotados são os mesmos tanto para um município de 7 mil habitantes (São José de Ubá) quanto para um município de 1 milhão de habitantes (São Gonçalo). A exceção ocorre no município do Rio de Janeiro, utilizado para fazer o fechamento, de forma a bater o valor da soma dos municípios com o agregado da companhia. Esta lógica foi aplicada para as receitas operacionais diretas, receitas indiretas, despesas com os serviços (incluindo pessoal, serviços de terceiros, energia elétrica, produtos químicos, etc.), arrecadação, créditos de contas a receber, serviço da dívida, e taxas e contribuições. Em resposta aos comentários do SNIS sobre esta questão, a CEDAE informou que há muitos dados que são agregados, inicialmente sem condições de serem desagregados com o detalhamento necessário, e por isso estão sendo rateados de acordo com a quantidade de economias para suprir as informações desagregadas solicitadas pelo SNIS. A CEDAE informou, ainda, que está desenvolvendo metodologia para responder ao que o SNIS propõe.

e) O valor total do serviço da dívida (FN037) é maior que a receita operacional (FN005) [104,2%], na grande maioria dos municípios. Na informação agregada, o serviço da dívida representa 77,9% da receita. Esta é uma situação pouco comum, pois na média das companhias estaduais o serviço da dívida representa 16,5% da receita.

SABESP/SP

a) Segundo informações da SABESP, o Sistema Integrado de Produção de Água da Região Metropolitana de São Paulo (RMSP) atendeu em 2011, por intermédio de 8 Estações de Tratamento de Água a 24 municípios operados pela SABESP: Arujá, Barueri, Caieiras, Carapicuíba, Cotia, Embu, Embu Guaçu, Ferraz de Vasconcelos, Francisco Morato, Franco da Rocha, Itapeverica da Serra, Itapevi, Itaquaquecetuba, Jandira, Poá, Osasco, Ribeirão Pires, Rio Grande da Serra, Santana de Parnaíba, São Bernardo do Campo, São Paulo, Suzano, Taboão da Serra e Vargem Grande Paulista. Forneceu água aos seguintes municípios que compram água no atacado da SABESP: Diadema, Guarulhos, Mauá, Mogi das Cruzes, Santo André e São Caetano do Sul. O Sistema Integrado de Produção de Água da Baixada Santista – RMBS atendeu em 2011, por intermédio de 8 Sistemas de Produção a 7 municípios operados pela Sabesp: Cubatão, Itanhaém, Mongaguá, Peruibe, Praia Grande, Santos e São Vicente.

b) Em 33 municípios, dentre eles alguns de grande porte como Osasco, Santos, São Bernardo do Campo e São José dos Campos, a população total atendida com água é igual à população total residente. Em 241 dos 364 municípios, a população urbana atendida com água é igual à população urbana residente. Esta é uma situação pouco comum, sobretudo para grandes cidades, podendo decorrer de uma estimativa a maior das populações total e urbana atendidas.

c) Em 7 municípios, dentre eles alguns de grande porte como Franca e Santos, a população total atendida com esgotos é igual à população total residente. Em 115 dos 363 municípios atendidos, a população urbana atendida com esgotos é igual à população urbana residente. Esta é uma situação pouco comum, sobretudo nas grandes cidades, podendo decorrer de uma estimativa a maior das populações total e urbana atendidas.

d) Há diferenças entre "totalização da base desagregada" e "totalização da base agregada" nos volumes de esgoto coletado (ES005) e tratado (ES006). Segundo a SABESP, a medição do volume tratado de esgotos apresenta imprecisões, pois, apesar do sistema de coleta ser do tipo separador absoluto, há infiltrações de água parasitária e pluvial, acarretando, por exemplo, um volume maior do que o coletado que vai para tratamento. Isso ocorre na ETE Suzano, onde o volume tratado que supera o calculado coletado é computado como coletado sem uma origem específica. Além disso, a Sabesp recebe esgotos não domésticos para serem tratados em suas ETEs de locais onde não fornece água (por exemplo, de indústrias). A Sabesp informa que está implantando um indicador que relaciona as economias que vão para tratamento em relação às economias coletadas, o que a princípio tem apontado para resultados mais precisos.

e) A SABESP não forneceu os valores de investimentos realizados segundo a origem dos recursos (próprios, onerosos e não onerosos – FN030, FN031 e FN032) desagregados para os municípios atendidos.

15.4 Região Sul

SANEPAR/PR

a) Em 111 municípios a SANEPAR declara que tem delegação em vigor – esgotos –, em outros 55 declara que tem delegação vencida – esgotos, mas não atende a esses 166 municípios.

b) Em 25 municípios, dentre eles a capital Curitiba, a população total atendida com água é igual à população total residente. Em 310 dos 344 municípios, a população urbana atendida com água é igual à população urbana residente. Esta é uma situação pouco comum, sobretudo para uma grande capital de Estado, que pode decorrer de uma estimativa a maior das populações total e urbana atendidas.

c) A SANEPAR não forneceu os valores de investimentos realizados segundo a origem dos recursos (próprios, onerosos e não onerosos – FN030, FN031 e FN032) desagregados para os municípios atendidos.

d) A SANEPAR deixou em branco todos os campos sobre qualidade dos serviços, referentes à paralisações e interrupções nos sistemas de água, e extravasamentos de esgotos. Para os serviços/reclamações a companhia não informou o tempo de execução dos serviços.

e) O índice de perdas de faturamento foi negativo para 103 dos 344 municípios atendidos com água pela SANEPAR, ou seja, o volume de água faturado foi superior ao volume de água produzido nesses municípios.

CASAN/SC

a) Em 19 municípios a CASAN declara que não tem empregados próprios.

b) Em 24 dos 202 municípios atendidos pela CASAN (em 2010 esse número foi de 38 municípios), o índice de evasão de receitas é negativo, ou seja, a arrecadação total (FN006) é maior que a receita operacional total (FN005).

c) Em 10 dos 15 municípios atendidos com esgoto pela CASAN, o volume *per capita* de esgoto coletado está superior ao volume *per capita* de água consumida.

d) A CASAN informou um valor de R\$ 105.428.027 para despesas fiscais ou tributárias computadas na DEX (FN021) na "base agregada" e R\$ 59.043.741 na soma dos valores declarados para cada município na "base desagregada". Segundo a companhia, a diferença de R\$ 46.384.286 decorre dos sistemas que foram municipalizados em 2011.

f) O índice de perdas de faturamento foi negativo em 25 municípios atendidos com água pela CASAN, ou seja, o volume de água faturado foi superior ao volume de água produzido nesses municípios.

CORSAN/RS

a) Em 201 municípios a CORSAN declara que tem delegação em vigor – esgotos –, em outros 3 declara que tem delegação vencida – esgotos, mas não atende a esses 204 municípios.

b) Em 105 dos 314 municípios, a população urbana atendida com água é igual à população urbana residente. Também em 9 dos 44 municípios, a população urbana atendida com esgoto é igual à população urbana residente. Estas são situações que podem decorrer de uma estimativa a maior da população urbana atendida.

c) Os volumes de esgoto coletado e faturado reduziram em quase a metade nos municípios atendidos pela CORSAN, na comparação com o ano de 2010.

d) A CORSAN deixou em branco todos os campos sobre qualidade dos serviços, referentes à paralisações e interrupções nos sistemas de água, e reclamações/serviços executados.

e) Na comparação com o ano de 2010, a extensão de rede diminuiu em 21 dos 44 municípios atendidos com esgoto pela CORSAN, inclusive a companhia, em seu dado agregado, apresentou queda de 4,1% na sua extensão de rede, mesmo com o grande aumento nos índices de atendimento.

15.5 Região Centro-Oeste

SANESUL/MS

a) Comparando com 2010, houve um aumento de 105% na despesa com pessoal próprio (em 2010: R\$ 34.169.887; em 2011: R\$ 70.169.887). E, houve também um aumento de 57% nos serviços de terceiros (em 2010: R\$ 28.663.715; em 2011: R\$ 45.203.216). De outro lado, houve uma grande redução em outras despesas da DEX (em 2010: R\$ 51.583.572; em 2011: R\$ 8.787.882). Tal situação pode sugerir que parte das outras despesas da DEX em 2010, era despesa de pessoal próprio e terceiros.

b) A SANESUL não declarou a informação desagregada por município referente à amortização do serviço da dívida (FN034), mas somente o total da base agregada, que foi igual a R\$ 9.864.000. Neste caso, o total do serviço da dívida (FN037) na base desagregada não é calculado pelo Sistema, uma vez que uma parcela que o compõe está em branco.

c) Nenhum valor foi fornecido pela SANESUL sobre a qualidade dos serviços nas informações referentes à paralisações e

intermitências dos sistemas de água, extravasamentos de esgotos e reclamações/serviços.

serviços, e o tempo médio de cada serviço executado foi de 50,3 horas.

SANEAGO/GO

a) Em todos os municípios onde não atende com serviços de esgotos, a SANEAGO informa que possui delegação, sendo 128 em vigor e 29 vencida. As delegações informadas para esgotos são as mesmas de água.

b) Em 123 dos 223 municípios, incluindo a capital Goiânia e um município grande como Aparecida de Goiânia, a população urbana atendida com água é igual à população urbana residente, podendo decorrer de uma estimativa a maior da população urbana atendida.

c) Nos municípios de Palmeiras de Goiás e Quirinópolis as populações total e urbana atendida com esgotos são maiores que as populações urbana e total atendida com água. Esta é uma situação pouco comum no país.

d) Comparando com 2010, houve um expressivo aumento em outras despesas da DEX, de 340%.

e) Comparando com 2010, em Aparecida de Goiânia o índice de atendimento com água da população total cresceu de 61% para 99,9% e da população urbana cresceu de 61% para 100%. Esta é uma situação pouco comum, podendo decorrer de uma estimativa a maior da população urbana atendida.

CAESB/DF

a) No caso da CAESB não há distinção entre as duas bases (desagregada e agregada), já que a companhia atende a um único município, que é Brasília.

b) Os volumes de esgoto coletado e tratado são muito baixos quando comparados ao volume de água consumida. Para os primeiros o *per capita* médio foi de 129,1 l/hab.dia, enquanto que para a água consumida o *per capita* médio foi de 187,0 l/hab.dia.

c) Segundo os dados fornecidos, relativos à qualidade dos serviços, a CAESB executou somente 34,4% das reclamações e

Tabela RESUMO 1 - REGIÕES - DADOS OPERACIONAIS e
Tabela RESUMO 2 - REGIÕES - DADOS FINANCEIROS

POR REGIÃO GEOGRÁFICA, SEGUNDO A TOTALIZAÇÃO DOS DADOS AGREGADOS
DOS PRESTADORES DE SERVIÇOS

Tabela RESUMO 1 - REGIÕES - DADOS OPERACIONAIS - Por Região Geográfica, segundo a totalização dos dados agregados dos prestadores de serviços

Regiões	Qtd. de municípios atendidos		Índ. de atdm. com rede de água		Índ. de atdm. com rede de esgotos		Índ. de tratamento de esgotos		Consumo médio per capita de água	Índ. de perdas na distribuição	Qtd. de ligações de água		Qtd. de ligações de esgotos		Qtd. de economias residenciais ativas	
	Água	Esgotos	Pop. total	Pop. urbana	Pop. total	Pop. urbana	Esgoto coletado	Esgoto gerado			Totais (ativ. + inat.)	Ativas	Totais (ativ. + inat.)	Ativas	Água	Esgotos
Munic.	Munic.	%	%	%	%	%	%	lig.	lig.	lig.	lig.	econ.	econ.			
Ge05a	Ge05b	ln055	ln023	ln056	ln024	ln016	ln046	ln022	ln049	Ag021	Ag002	Es009	Es002	Ag013	Es008	
PRESTADORES DE SERVIÇOS DE ABRANGÊNCIA REGIONAL - RE																
NORTE	289	20	43,0	54,5	4,6	6,0	85,2	7,3	137,1	52,7	1.312.228	1.062.917	114.922	104.835	1.090.760	84.944
NORDESTE	1.471	243	69,3	88,0	20,0	26,6	90,7	31,3	117,4	53,1	10.270.076	8.803.079	2.266.178	2.008.433	9.478.674	2.621.214
SUDESTE	1.107	591	88,9	94,8	66,8	71,8	68,2	38,8	188,3	33,1	14.054.000	13.090.476	9.544.640	8.886.528	16.798.812	11.893.160
SUL	860	223	85,8	95,8	32,1	38,2	98,1	38,9	139,8	36,6	5.463.195	5.041.115	1.754.352	1.654.904	5.762.488	2.123.714
CENTRO-OESTE	292	101	86,8	95,1	49,0	54,2	93,8	47,6	154,7	30,0	2.766.225	2.553.828	1.258.254	1.195.476	2.871.305	1.538.932
Total para o Grupo	4.019	1.178	78,9	90,7	43,1	48,9	77,2	36,9	156,1	39,4	33.865.724	30.551.415	14.938.346	13.850.176	36.002.039	18.261.964
PRESTADORES DE SERVIÇOS DE ABRANGÊNCIA MICRORREGIONAL - MR																
SUDESTE	10	9	86,4	94,9	57,2	65,8	100,0	78,2	129,2	52,8	185.108	160.437	144.130	127.541	221.586	175.630
SUL	5	3	90,6	99,1	35,3	39,5	100,0	51,8	166,1	25,0	21.875	21.800	4.667	4.667	24.250	6.331
CENTRO-OESTE	3	1	59,1	96,4	14,4	23,8	100,0	16,2	178,0	19,3	10.686	9.500	2.680	1.700	8.703	1.457
Total para o Grupo	18	13	85,4	95,5	53,2	62,2	100,0	72,5	135,2	49,1	217.669	191.737	151.477	133.908	254.539	183.418
PRESTADORES DE SERVIÇOS DE ABRANGÊNCIA LOCAL - Direito Público - LPu																
NORTE	54	13	48,3	54,5	9,3	10,1	75,7	15,3	182,6	43,0	444.845	376.655	45.295	38.636	355.092	39.735
NORDESTE	124	102	83,2	96,8	33,4	45,0	47,4	19,9	143,5	37,9	1.052.141	898.569	336.515	307.388	829.591	270.885
SUDESTE	386	491	94,4	98,4	87,5	93,2	49,6	43,1	198,6	37,7	5.968.886	5.642.191	5.908.982	5.643.371	5.629.760	5.531.277
SUL	219	92	93,3	97,8	56,7	61,0	42,9	22,6	174,8	31,1	1.613.471	1.479.631	565.337	554.173	1.925.834	866.611
CENTRO-OESTE	84	26	85,0	96,3	30,9	32,6	84,2	28,0	169,3	38,2	523.261	466.433	102.437	96.247	439.517	103.304
Total para o Grupo	867	724	87,4	93,8	69,4	76,0	49,5	37,5	185,6	37,0	9.602.604	8.863.479	6.958.566	6.639.815	9.179.794	6.811.812
PRESTADORES DE SERVIÇOS DE ABRANGÊNCIA LOCAL - Direito Privado com Administração Pública - LPp																
NORDESTE	3	3	95,7	99,5	60,8	65,9	12,3	8,1	196,0	13,1	98.521	84.750	56.168	49.273	95.344	62.704
SUDESTE	7	8	97,7	98,9	86,5	87,8	57,9	44,6	192,3	28,6	708.125	673.022	667.262	635.486	904.150	833.769
SUL	5	1	78,8	78,5	18,0	18,6	100,0	9,6	154,5	51,4	146.296	136.554	16.068	13.587	166.317	22.452
CENTRO-OESTE	1	1	98,2	99,7	39,9	40,7	67,3	22,0	182,8	59,0	159.417	144.173	58.418	55.997	168.953	63.089
Total para o Grupo	16	13	94,5	95,8	69,8	71,4	55,1	34,4	186,2	37,2	1.112.359	1.038.499	797.916	754.343	1.334.764	982.014
PRESTADORES DE SERVIÇOS DE ABRANGÊNCIA LOCAL - Empresa Privada - LEP																
NORTE	3	2	94,9	95,7	26,8	27,0	100,0	22,8	148,0	49,9	392.963	338.393	118.738	36.626	392.605	38.241
SUDESTE	19	19	92,8	97,4	82,0	86,1	73,0	70,4	164,9	32,9	620.576	579.522	582.204	556.541	742.301	730.396
SUL	5	4	88,0	94,8	26,3	27,6	64,6	37,3	100,0	42,6	91.251	78.847	38.299	23.853	101.793	44.724
CENTRO-OESTE	28	8	90,1	99,6	56,3	58,8	97,9	45,8	150,5	28,9	434.175	376.395	154.180	135.038	315.620	133.468
Total para o Grupo	55	33	92,5	97,2	56,7	58,6	78,9	49,8	152,9	38,7	1.538.965	1.373.157	893.421	752.058	1.552.319	946.829

Tabela RESUMO 1 - REGIÕES - DADOS OPERACIONAIS - Por Região Geográfica, segundo a totalização dos dados agregados dos prestadores de serviços

Regiões	Qtd. de municípios atendidos		Índ. de atdm. com rede de água		Índ. de atdm. com rede de esgotos		Índ. de tratamento de esgotos		Consumo médio per capita de água	Índ. de perdas na distribuição	Qtd. de ligações de água		Qtd. de ligações de esgotos		Qtd. de economias residenciais ativas	
	Água	Esgotos	Pop. total	Pop. urbana	Pop. total	Pop. urbana	Esgoto coletado	Esgoto gerado			Totais (ativ. + inat.)	Ativas	Totais (ativ. + inat.)	Ativas	Água	Esgotos
	Munic.	Munic.	%	%	%	%	%	%			lig.	lig.	lig.	lig.	econ.	econ.
	Ge05a	Ge05b	ln055	ln023	ln056	ln024	ln016	ln046			ln022	ln049	Ag021	Ag002	Es009	Es002
TOTALIZAÇÃO DE TODOS OS GRUPOS																
NORTE	346	35	55,5	69,0	9,6	11,8	90,6	12,7	150,0	49,7	2.150.036	1.777.965	278.955	180.097	1.838.457	162.920
NORDESTE	1.598	348	71,2	89,4	21,3	28,4	84,2	30,1	120,6	51,4	11.420.738	9.786.398	2.658.861	2.365.094	10.403.609	2.954.803
SUDESTE	1.529	1.118	91,5	96,7	73,8	78,8	62,1	41,2	189,7	34,3	21.536.695	20.145.648	16.847.218	15.849.467	24.296.609	19.164.232
SUL	1.094	323	88,2	96,8	36,2	42,0	82,1	34,6	147,9	35,6	7.336.088	6.757.947	2.378.723	2.251.184	7.980.682	3.063.832
CENTRO-OESTE	408	137	87,3	96,0	47,5	52,0	92,5	44,0	157,5	33,6	3.893.764	3.550.329	1.575.969	1.484.458	3.804.098	1.840.250
Total para o Grupo	4.975	1.961	82,4	93,0	48,1	55,5	68,8	37,5	162,6	38,8	46.337.321	42.018.287	23.739.726	22.130.300	48.323.455	27.186.037

OBSERVAÇÕES DO SNIS:

a) O conjunto completo de informações e indicadores pode ser acessado na Internet www.snis.gov.br.

b) Os dados agregados são fornecidos pelo prestador de serviços, já totalizados para cada campo, correspondentes aos municípios por ele atendidos. O cálculo dos indicadores é feito pelo SNIS.

c) Campos em branco correspondem a abrangência do prestador de serviços que não existe em determinada região. Não existem prestadores de serviço de abrangência Microrregional nas regiões Norte e Nordeste do país, assim como não há prestadores locais de Direito Privado com Administração Pública no Norte e Empresas Privadas no Nordeste.

Tabela RESUMO 2 - REGIÕES - DADOS FINANCEIROS - Por Região Geográfica, segundo a totalização dos dados agregados dos prestadores de serviços

Regiões	Qtd. de municípios		Receita op. total	Arrecadação total	Despesa tot. com os serviços	Despesa de exploração	Investimentos realizados			Serviço da dívida total	Despesa total média	Tarifa média praticada	Índice de suficiência de caixa	Qtd equivalente de pessoal total
	Água	Esgotos					Total	Água	Esgotos					
Munic.	Munic.	R\$/ano	R\$/ano	R\$/ano	R\$/ano	R\$/ano	R\$/ano	R\$/ano	R\$/ano	R\$/m³	R\$/m³	%	Empregados	
Ge05a	Ge05b	Fn005	Fn006	Fn017	Fn015	Obs. 'd'	Obs. 'd'	Obs. 'd'	Fn037	ln003	ln004	ln101	ln018	
PRESTADORES DE SERVIÇOS DE ABRANGÊNCIA REGIONAL - RE														
NORTE	289	20	579.586.123	491.414.001	798.668.358	542.416.251	347.152.624	199.786.765	122.626.147	91.472.398	3,35	2,34	77,5	6.372
NORDESTE	1.471	243	4.956.094.114	4.600.215.800	4.897.924.520	3.732.293.137	1.316.589.562	686.955.211	482.077.651	304.495.991	2,41	2,34	110,8	32.617
SUDESTE	1.107	591	15.106.150.828	14.416.765.768	14.181.498.477	8.632.866.051	3.640.591.185	1.343.190.472	1.787.212.386	5.522.332.577	2,36	2,48	97,1	51.663
SUL	860	223	3.992.164.498	3.854.620.913	3.722.738.004	2.906.729.862	621.061.995	202.816.824	358.714.539	433.873.772	2,78	2,86	113,1	15.418
CENTRO-OESTE	292	101	2.363.279.032	2.241.332.337	2.420.835.378	1.868.693.314	495.449.656	251.036.045	203.848.684	342.894.344	3,16	2,94	100,6	10.861
Total para o Grupo	4.019	1.178	26.997.274.595	25.604.348.820	26.021.664.737	17.682.998.615	6.420.845.023	2.683.785.317	2.954.479.407	6.695.069.082	2,51	2,53	101,3	116.116
PRESTADORES DE SERVIÇOS DE ABRANGÊNCIA MICRORREGIONAL - MR														
SUDESTE	10	9	169.133.374	148.919.999	122.751.166	85.153.368	51.207.811	25.607.030	22.809.825	15.360.102	2,30	3,02	148,2	1.026
SUL	5	3	14.504.337	13.956.410	9.687.951	9.235.751	4.041.408	2.298.701	1.325.479	0	1,73	2,37	151,1	144
CENTRO-OESTE	3	1	3.145.796	2.993.789	1.376.797	1.311.597	153.698	29.285	124.414	0	0,76	1,52	217,4	33
Total para o Grupo	18	13	186.783.507	165.870.198	133.815.914	95.700.716	55.402.917	27.935.016	24.259.718	15.360.102	2,20	2,92	149,3	1.203
PRESTADORES DE SERVIÇOS DE ABRANGÊNCIA LOCAL - Direito Público - LPu														
NORTE	54	13	86.483.432	68.114.497	101.799.354	85.003.531	27.878.633	25.113.148	10.651.739	1.165.266	1,03	0,83	79,0	2.270
NORDESTE	124	102	236.214.447	235.592.964	222.858.082	217.188.428	36.766.989	14.447.277	14.566.467	1.692.536	1,22	1,24	107,1	5.950
SUDESTE	386	491	3.560.709.281	3.564.181.087	2.811.292.286	2.652.301.395	723.108.958	232.771.245	345.669.887	66.058.851	1,20	1,38	130,9	47.304
SUL	219	92	1.142.557.221	1.117.995.227	835.937.625	787.123.302	494.198.512	191.498.043	282.029.426	49.603.380	1,76	2,28	133,5	10.579
CENTRO-OESTE	84	26	166.590.431	165.762.902	130.199.717	128.951.575	54.923.397	24.214.716	23.191.058	1.432.233	1,23	1,49	127,1	3.248
Total para o Grupo	867	724	5.192.554.812	5.151.646.676	4.102.087.064	3.870.568.230	1.336.876.489	488.044.429	676.108.577	119.952.266	1,28	1,49	128,9	68.956
PRESTADORES DE SERVIÇOS DE ABRANGÊNCIA LOCAL - Direito Privado com Administração Pública - LPr														
NORDESTE	3	3	36.696.842	32.412.731	32.413.917	27.340.204	742.865	241.419	436.241	0	0,87	0,97	114,6	640
SUDESTE	7	8	945.193.850	915.378.603	845.841.460	707.287.789	212.325.697	70.335.918	119.130.382	88.373.457	2,37	2,44	112,8	4.949
SUL	5	1	123.263.824	120.592.304	102.059.113	73.573.291	37.959.042	11.211.299	25.029.923	2.966.110	2,62	3,12	147,3	751
CENTRO-OESTE	1	1	106.989.255	90.689.365	109.105.875	69.784.126	5.059.293	5.011.268	48.025	14.029	2,26	2,16	129,9	1.083
Total para o Grupo	16	13	1.212.143.771	1.159.073.003	1.089.420.366	877.985.410	256.086.897	86.799.903	144.644.571	91.353.596	2,27	2,36	116,9	7.453
PRESTADORES DE SERVIÇOS DE ABRANGÊNCIA LOCAL - Empresa Privada - LEP														
NORTE	3	2	269.119.086	216.792.174	250.535.651	185.760.344	40.163.143	29.733.143	1.802.000	48.683.399	2,46	2,55	91,6	1.116
SUDESTE	19	19	740.494.848	716.134.918	635.759.859	499.831.946	169.212.675	69.601.979	61.324.525	33.475.740	2,07	2,34	122,2	4.694
SUL	5	4	68.494.100	63.451.407	76.459.056	44.605.810	54.618.441	9.479.396	35.210.175	19.171.458	3,69	3,17	103,7	647
CENTRO-OESTE	28	8	315.462.379	297.370.339	244.663.751	174.515.449	45.014.915	20.422.260	22.000.629	67.034.755	2,31	2,74	122,4	2.110
Total para o Grupo	55	33	1.393.570.413	1.293.748.839	1.207.418.316	904.713.549	309.009.175	129.236.778	120.337.329	168.365.352	2,25	2,49	114,8	8.495

Tabela RESUMO 2 - REGIÕES - DADOS FINANCEIROS - Por Região Geográfica, segundo a totalização dos dados agregados dos prestadores de serviços

Regiões	Qtd. de municípios		Receita op. total	Arrecadação total	Despesa tot. com os serviços	Despesa de exploração	Investimentos realizados			Serviço da dívida total	Despesa total média	Tarifa média praticada	Índice de suficiência de caixa	Qtd equivalente de pessoal total
	Água	Esgotos					Total	Água	Esgotos					
	Munic.	Munic.					R\$/ano	R\$/ano	R\$/ano					
	Ge05a	Ge05b					Fn005	Fn006	Fn017					
TOTALIZAÇÃO DE TODOS OS GRUPOS														
NORTE	346	35	935.188.642	776.320.673	1.151.003.363	813.180.126	415.194.400	254.633.056	135.079.886	141.321.063	2,62	2,05	81,1	9.661
NORDESTE	1.598	348	5.229.005.404	4.868.221.494	5.153.196.518	3.976.821.769	1.354.099.415	701.643.906	497.080.359	306.188.527	2,29	2,23	110,6	39.661
SUDESTE	1.529	1.118	20.521.682.181	19.761.380.376	18.597.143.248	12.577.440.549	4.796.446.327	1.741.506.644	2.336.147.006	5.725.600.726	2,05	2,19	103,6	107.472
SUL	1.094	323	5.340.983.980	5.170.616.261	4.746.881.750	3.821.268.015	1.211.879.398	417.304.263	702.309.542	505.614.721	2,53	2,72	117,6	26.813
CENTRO-OESTE	408	137	2.955.466.893	2.798.148.733	2.906.181.517	2.243.256.060	600.600.960	300.713.574	249.212.809	411.375.361	2,83	2,73	104,7	16.051
Total para o Grupo	4.975	1.961	34.982.327.098	33.374.687.536	32.554.406.396	23.431.966.519	8.378.220.500	3.415.801.443	3.919.829.602	7.090.100.398	2,22	2,30	106,0	198.878

OBSERVAÇÕES DO SNIS:

a) O conjunto completo de informações e indicadores pode ser acessado na Internet www.snis.gov.br.

b) Os dados agregados são fornecidos pelo prestador de serviços, já totalizados para cada campo, correspondentes aos municípios por ele atendidos. O cálculo dos indicadores é feito pelo SNIS.

c) Campos em branco correspondem a abrangência do prestador de serviços que não existe em determinada região. Não existem prestadores de serviço de abrangência Microrregional nas regiões Norte e Nordeste do país, assim como não há prestadores locais de Direito Privado com Administração Pública no Norte e Empresas Privadas no Nordeste.

d) Os dados de investimentos referem-se à soma dos valores realizados pelo Prestador de Serviços, Estados e Municípios, declarados pelo prestador.

Tabela RESUMO 1 - ESTADOS - DADOS OPERACIONAIS e
Tabela RESUMO 2 - ESTADOS - DADOS FINANCEIROS

POR ESTADO, SEGUNDO A TOTALIZAÇÃO DOS DADOS AGREGADOS DOS
PRESTADORES DE SERVIÇOS

Tabela RESUMO 1 - ESTADOS - DADOS OPERACIONAIS - Por Estado, segundo a totalização dos dados agregados dos prestadores de serviços

Estados	Qtd. de municípios atendidos		Índ. de atdm. com rede de água		Índ. de atdm. com rede de esgotos		Índ. de tratamento de esgotos		Consumo médio per capita de água	Índ. de perdas na distribuição	Qtd. de ligações de água		Qtd. de ligações de esgotos		Qtd. de economias residenciais ativas	
	Água	Esgotos	Pop. total	Pop. urbana	Pop. total	Pop. urbana	Esgoto coletado	Esgoto gerado			Totais (ativ. + inat.)	Ativas	Ativas	Totais (ativ. + inat.)	Água	Esgotos
	Munic.	Munic.	%	%	%	%	%	%			lig.	lig.	lig.	lig.	econ.	econ.
	Ge05a	Ge05b	In055	In023	In056	In024	In016	In046			Ag021	Ag002	Es002	Es009	Ag013	Es008
RONDÔNIA	47	3	41,7	54,8	3,7	5,0	55,0	4,1	177,1	53,8	238.278	168.561	15.579	13.389	167.270	12.863
ACRE	21	2	62,6	83,1	20,1	22,2	100,0	34,0	117,5	64,7	121.019	85.995	17.737	17.661	88.504	18.969
AMAZONAS	35	4	79,6	91,9	26,5	27,2	96,2	22,3	156,8	49,7	521.119	446.007	122.591	40.841	488.088	42.438
RORAIMA	15	1	80,8	99,6	18,5	24,2	100,0	19,7	140,1	58,1	101.353	90.438	24.147	22.751	87.527	21.063
PARÁ	78	6	42,0	53,9	3,3	4,3	40,8	1,5	147,3	42,3	679.931	565.838	26.524	18.685	597.406	29.554
AMAPÁ	16	6	37,6	41,7	4,2	4,7	92,9	11,3	187,5	73,3	82.153	59.780	7.171	6.247	60.416	6.911
TOCANTINS	134	13	73,3	91,4	13,5	17,2	99,9	15,8	133,9	34,6	406.183	361.346	65.206	60.523	349.246	31.122
Totalizador NORTE	346	35	55,5	69,0	9,6	11,8	90,6	12,7	149,9	49,7	2.150.036	1.777.965	278.955	180.097	1.838.457	162.920
MARANHÃO	158	6	50,4	73,6	10,5	16,2	24,2	7,8	157,9	55,9	891.912	679.693	116.949	106.695	690.802	136.759
PIAUÍ	174	9	64,9	92,9	5,9	8,5	94,6	9,6	121,3	59,1	688.957	578.590	41.362	39.760	564.610	45.408
CEARÁ	172	91	72,9	93,1	28,2	37,0	94,4	33,0	128,9	35,3	1.790.739	1.654.651	708.631	532.630	1.718.114	613.642
RIO GRANDE DO NORTE	162	50	75,0	93,3	19,9	25,3	79,9	28,6	126,5	57,4	823.730	669.820	160.590	148.422	720.349	168.194
PARAÍBA	194	35	71,1	92,4	25,6	33,5	96,9	31,4	115,0	45,9	914.947	770.538	220.849	193.284	792.595	227.513
PERNAMBUCO	178	34	68,8	83,0	15,6	19,2	91,4	26,2	107,5	65,7	1.896.390	1.659.332	332.500	324.408	1.776.693	399.365
ALAGOAS	88	10	73,4	88,3	16,6	21,8	89,4	26,8	96,0	59,6	560.947	454.354	74.539	71.737	478.668	86.956
SERGIPE	77	10	81,6	92,7	15,0	19,9	91,8	21,3	122,3	60,3	601.067	488.152	88.511	83.020	510.033	90.849
BAHIA	395	103	78,6	94,7	29,5	39,6	89,1	42,9	118,5	38,2	3.252.049	2.831.268	914.930	865.138	3.151.745	1.186.117
Totalizador NORDESTE	1.598	348	71,2	89,4	21,3	28,4	84,3	30,1	120,6	51,4	11.420.738	9.786.398	2.658.861	2.365.094	10.403.609	2.954.803
MINAS GERAIS	776	417	86,6	99,4	65,5	75,5	43,4	28,2	155,5	33,1	5.185.663	5.089.262	3.926.113	3.834.898	5.532.292	4.139.068
ESPÍRITO SANTO	75	48	84,6	97,7	40,5	47,3	70,3	27,4	192,0	34,6	831.689	772.187	391.642	315.472	1.016.239	463.012
RIO DE JANEIRO	90	65	88,2	89,4	59,3	61,2	63,8	35,5	237,8	32,8	3.076.409	2.820.912	1.916.246	1.762.752	4.453.873	2.921.042
SÃO PAULO	588	588	95,7	98,5	86,7	89,8	66,9	48,1	186,8	35,2	12.442.934	11.463.287	10.613.217	9.936.345	13.294.205	11.641.110
Totalizador SUDESTE	1.529	1.118	91,5	96,7	73,8	78,8	62,1	41,2	189,7	34,3	21.536.695	20.145.648	16.847.218	15.849.467	24.296.609	19.164.232
PARANÁ	383	184	89,6	99,8	56,1	65,4	98,5	61,4	142,4	33,1	3.035.444	2.794.878	1.638.882	1.531.747	3.068.260	1.832.939
SANTA CATARINA	279	46	86,0	97,1	17,8	21,0	95,5	21,0	149,7	33,6	1.612.793	1.466.779	155.019	149.436	1.766.548	255.767
RIO GRANDE DO SUL	432	93	88,2	93,9	25,8	29,6	47,2	14,7	152,5	39,0	2.687.851	2.496.290	584.822	570.001	3.145.874	975.126
Totalizador SUL	1.094	323	88,2	96,8	36,2	42,0	82,1	34,6	147,9	35,6	7.336.088	6.757.947	2.378.723	2.251.184	7.980.682	3.063.832
MATO GROSSO DO SUL	75	38	85,3	99,1	30,4	35,4	99,6	28,2	150,4	31,8	755.269	652.281	200.448	184.391	657.399	198.793
MATO GROSSO	95	25	85,2	97,6	30,6	32,9	81,3	23,8	166,7	45,9	720.777	641.885	148.655	134.738	555.216	124.064
GOIÁS	237	73	83,8	92,4	38,9	42,8	86,3	43,6	140,9	31,6	1.794.653	1.672.462	732.026	697.533	1.697.289	747.381
DISTRITO FEDERAL	1	1	99,5	99,5	93,7	97,0	100,0	65,6	187,0	24,8	623.065	583.701	494.840	467.796	894.194	770.012
Totalizador CENTRO-OESTE	408	137	87,3	96,0	47,5	52,0	92,5	44,0	157,5	33,6	3.893.764	3.550.329	1.575.969	1.484.458	3.804.098	1.840.250
Totalização	4.975	1.961	82,4	93,0	48,1	55,5	68,8	37,5	162,6	38,8	46.337.321	42.018.287	23.739.726	22.130.300	48.323.455	27.186.037

OBSERVAÇÕES DO SNIS:

a) O conjunto completo de informações e indicadores pode ser acessado na Internet www.snis.gov.br.

b) Os dados agregados são fornecidos pelo prestador de serviços, já totalizados para cada campo, correspondentes aos municípios por ele atendidos. O cálculo dos indicadores é feito pelo SNIS.

Tabela RESUMO 2 - ESTADOS - DADOS FINANCEIROS - Por Região Geográfica, segundo a totalização dos dados agregados dos prestadores de serviços

Estados	Qtd. de municípios atendidos		Receita op. total	arrecadação total	Despesa tot. com os serviços	Despesa de exploração	Investimentos realizados			Serviços da dívida total	Despesa total medida	Tarifa média praticada	Índice de suficiência de caixa	Qtd. equivalente de pessoal total
	Água	Esgotos					Total	Água	Esgotos					
	Munic.	Munic.					R\$/ano	R\$/ano	R\$/ano					
	Ge05a	Ge05b					Obs. 'd'	Obs. 'd'	Obs. 'd'					
RONDÔNIA	47	3	124.462.438	115.536.181	155.325.289	121.014.234	136.857.005	98.716.908	30.791.448	26.687.521	3,64	2,80	78,2	994
ACRE	21	2	37.270.006	26.424.382	66.997.050	51.380.860	18.871.608	12.567.211	5.860.161	1.158.481	3,14	1,72	50,3	781
AMAZONAS	35	4	281.018.234	227.614.559	273.745.160	207.691.907	44.308.850	32.350.454	2.005.397	48.688.234	2,09	2,07	88,0	1.681
RORAIMA	15	1	43.236.906	37.529.110	62.806.169	42.037.985	94.923.961	33.488.897	60.746.495	0	3,07	2,02	89,3	488
PARÁ	78	6	215.910.905	154.866.411	369.282.878	234.004.544	48.356.937	48.174.236	6.388.648	64.785.827	2,80	1,60	51,8	3.024
AMAPÁ	16	6	36.073.733	20.180.773	54.896.792	52.624.071	11.650.358	10.634.901	531.742	0	2,97	1,88	38,4	475
TOCANTINS	134	13	197.216.420	194.169.257	167.950.025	104.426.524	60.225.681	18.700.449	28.755.994	1.000	2,28	2,54	185,9	2.261
Totalizador NORTE	346	35	935.188.642	776.320.673	1.151.003.363	813.180.126	415.194.400	254.633.056	135.079.886	141.321.063	2,62	2,05	81,1	9.661
MARANHÃO	158	6	244.587.382	201.723.212	227.693.431	182.038.122	17.103.190	15.245.238	1.454.100	1.015.950	1,49	1,52	110,2	2.861
PIAUÍ	174	9	268.018.780	256.602.046	281.863.527	260.468.673	37.283.497	16.565.497	16.298.349	6.686.348	2,79	2,54	96,1	2.055
CEARÁ	172	91	713.333.918	717.264.067	535.286.725	426.205.014	237.970.936	95.298.498	80.803.983	97.560.673	1,41	1,80	131,8	4.860
RIO GRANDE DO NORTE	162	50	370.585.558	350.663.773	392.497.370	295.237.782	49.734.723	17.825.357	18.514.874	526.794	2,34	2,11	114,7	2.869
PARAÍBA	194	35	450.710.026	398.459.594	489.492.211	382.625.692	24.299.663	17.891.880	6.137.389	48.156.630	2,66	2,33	92,2	3.916
PERNAMBUCO	178	34	865.094.365	791.484.700	867.951.905	736.213.318	365.884.274	321.828.886	27.857.862	56.910.518	2,46	2,42	97,4	7.047
ALAGOAS	88	10	248.941.697	218.801.077	223.416.803	164.656.090	8.018.232	7.529.695	63.429	53.193.202	2,51	2,59	100,3	2.101
SERGIPE	77	10	311.903.875	292.619.844	329.795.239	275.727.824	91.565.246	40.295.913	48.663.686	36.110.553	3,15	2,83	93,8	2.060
BAHIA	395	103	1.755.829.804	1.640.603.182	1.805.199.307	1.253.649.253	522.239.655	169.162.941	297.286.688	6.027.859	2,50	2,33	123,7	11.461
Totalizador NORDESTE	1.598	348	5.229.005.404	4.868.221.494	5.153.196.518	3.976.821.769	1.354.099.415	701.643.906	497.080.359	306.188.527	2,29	2,23	110,6	39.661
MINAS GERAIS	776	417	3.570.528.741	3.501.075.378	3.121.554.049	2.360.630.253	803.619.409	245.447.586	475.787.077	442.204.067	1,89	2,09	117,3	27.708
ESPÍRITO SANTO	75	48	600.259.543	573.003.723	490.358.999	404.335.563	376.715.286	96.594.002	216.422.090	3.395.473	1,51	1,80	135,5	4.729
RIO DE JANEIRO	90	65	4.251.663.871	3.609.997.150	4.268.086.356	2.042.444.314	456.962.557	233.883.943	193.616.631	2.770.819.637	2,87	2,84	74,3	15.342
SÃO PAULO	588	588	12.099.230.025	12.077.304.124	10.717.143.843	7.770.030.418	3.159.149.075	1.165.581.113	1.450.321.208	2.509.181.550	1,91	2,07	111,8	58.942
Totalizador SUDESTE	1.529	1.118	20.521.682.181	19.761.380.376	18.597.143.248	12.577.440.549	4.796.446.327	1.741.506.644	2.336.147.006	5.725.600.726	2,05	2,19	103,7	107.472
PARANÁ	383	184	1.953.832.560	1.893.010.261	1.724.531.376	1.162.123.092	374.966.010	132.085.229	216.941.973	325.538.002	1,93	2,09	121,8	10.166
SANTA CATARINA	279	46	1.131.016.276	1.100.635.274	1.012.268.801	861.928.638	268.840.455	71.949.310	179.182.327	74.040.334	2,54	2,74	117,0	7.112
RIO GRANDE DO SUL	432	93	2.256.135.144	2.176.970.726	2.010.081.573	1.797.216.286	568.072.934	213.269.725	306.185.242	106.036.385	3,43	3,66	114,4	9.950
Totalizador SUL	1.094	323	5.340.983.980	5.170.616.261	4.746.881.750	3.821.268.015	1.211.879.398	417.304.263	702.309.542	505.614.721	2,53	2,72	117,6	26.813
MATO GROSSO DO SUL	75	38	514.065.066	475.771.997	412.771.099	322.332.274	93.203.691	45.286.903	33.583.797	76.698.322	2,51	2,80	116,9	3.097
MATO GROSSO	95	25	281.049.392	263.926.845	249.525.019	194.590.720	55.066.843	24.159.062	24.415.525	4.414.268	1,54	1,66	131,7	4.130
GOIÁS	237	73	1.119.477.178	1.061.875.334	1.172.663.218	860.011.234	314.061.202	155.415.307	141.891.395	154.622.922	3,14	2,93	104,7	6.088
DISTRITO FEDERAL	1	1	1.040.875.256	996.574.557	1.071.222.180	866.321.833	138.269.224	75.852.302	49.322.093	175.639.849	3,25	3,00	94,8	3.565
Totalizador CENTRO-OESTE	408	137	2.955.466.893	2.798.148.733	2.906.181.517	2.243.256.060	600.600.960	300.713.574	249.212.809	411.375.361	2,83	2,73	104,7	16.051
Totalização	4.975	1.961	34.982.327.098	33.374.687.536	32.554.406.396	23.431.966.519	8.378.220.500	3.415.801.443	3.919.829.602	7.090.100.398	2,22	2,30	106,0	198.878

OBSERVAÇÕES DO SNIS:

a) O conjunto completo de informações e indicadores pode ser acessado na Internet www.snis.gov.br.

b) Os dados agregados são fornecidos pelo prestador de serviços, já totalizados para cada campo, correspondentes aos municípios por ele atendidos. O cálculo dos indicadores é feito pelo SNIS.

c) Os dados de investimentos referem-se à soma dos valores realizados pelo Prestador de Serviços, Estados e Municípios, declarados pelo prestador.

Tabela SÍNTESE 1 - DADOS OPERACIONAIS, e
Tabela SÍNTESE 2 - DADOS FINANCEIROS

PRESTADORES DE SERVIÇOS DE ABRANGÊNCIA REGIONAL
(base agregada e desagregada)

REGIÃO NORTE

Tabela SÍNTESE 1 - DADOS OPERACIONAIS - CAERD - COMPANHIA DE ÁGUAS E ESGOTOS DE RONDÔNIA (base agregada e desagregada)

Código do município	Município	Tipo de Serviço	Índ. de adm. com rede de água		Índ. de adm. com rede de esgotos		Índ. de tratamento de esgotos		Consumo médio per capita de água	Índ. de perdas na distribuição	Qtd. de ligações de água		Qtd. de ligações de esgotos		Qtd. de econ. residenciais ativas	
			Pop. total	Pop. urbana	Pop. total	Pop. urbana	Esgoto coletado	Esgoto gerado			Totais (ativ. + inat.)	Ativas	Totais (ativ. + inat.)	Ativas	Água	Esgoto
			%	%	%	%	%	%			lig.	lig.	lig.	lig.	econ.	econ.
			In055	In023	In056	In024	In016	In046			Ag021	Ag002	Es009	Es002	Ag013	Es008
110037	Alto Alegre dos Parecis/RO	Água	8,2	28,6					100,6	71,6	375	303			294	
110040	Alto Paraíso/RO	Água	6,6	13,7					119,2	76,8	601	330			288	
110002	Ariquemes/RO	Água	35,7	42,1					159,2	56,4	13.882	9.087			9.194	
110003	Cabixi/RO	Água	24,7	58,0					152,0	59,7	955	480			440	
110060	Cacaulândia/RO	Água	11,8	32,9					96,7	43,4	376	191			175	
110080	Candeias do Jamari/RO	Água	51,0	78,3					168,6	47,3	4.901	2.830			2.850	
110090	Castanheiras/RO	Água	20,9	89,3					80,6	83,5	339	226			184	
110005	Cerejeiras/RO	Água	42,2	49,9					136,8	26,7	3.636	2.238			2.041	
110006	Colorado do Oeste/RO	Água	68,7	93,6					149,2	44,1	5.133	3.976			3.803	
110007	Corumbiara/RO	Água	13,8	46,6					129,1	65,0	648	365			322	
110008	Costa Marques/RO	Água	16,0	29,2					158,8	80,1	1.687	609			515	
110094	Cujubim/RO	Água	11,0	15,8					141,6	44,3	1.023	491			444	
110009	Espigão D Oeste/RO	Água	30,9	43,0					147,1	20,0	3.643	2.679			2.478	
110010	Guajará-Mirim/RO	Água e Esgoto	44,4	52,6	5,6	6,6	0,0	0,0	161,1	65,5	7.961	4.850	1.102	598	4.542	470
110011	Jaru/RO	Água	30,6	45,3					153,1	35,8	6.208	4.534			4.350	
110012	Ji-Paraná/RO	Água	51,3	57,1					168,7	38,8	24.426	17.132			17.152	
110013	Machadinho D Oeste/RO	Água	30,3	58,3					99,7	76,5	4.131	2.712			2.658	
110120	Ministro Andreazza/RO	Água	22,3	75,2					130,5	70,9	1.022	627			588	
110130	Mirante da Serra/RO	Água	19,3	35,6					133,6	46,0	1.201	664			561	
110140	Monte Negro/RO	Água	29,1	55,6					122,5	69,0	1.693	1.147			1.113	
110014	Nova Brasilândia D Oeste/RO	Água	33,4	79,3					148,6	34,8	2.689	1.908			1.752	
110033	Nova Mamoré/RO	Água	8,7	15,1					135,5	74,7	1.150	549			480	
110143	Nova União/RO	Água	10,8	52,4					100,2	74,8	481	221			191	
110050	Novo Horizonte do Oeste/RO	Água	16,9	100,0					108,7	48,4	729	507			452	
110015	Ouro Preto do Oeste/RO	Água	54,8	73,8					149,0	37,1	7.912	6.132			5.927	
110145	Parecis/RO	Água	31,9	86,4					118,2	64,8	670	438			408	
110018	Pimenta Bueno/RO	Água	79,5	91,4					143,1	57,2	8.833	7.635			7.461	
110146	Pimenteiras do Oeste/RO	Água	55,8	100,0					111,7	92,8	537	436			402	
110020	Porto Velho/RO	Água e Esgoto	34,8	38,1	2,7	3,0	0,0	0,0	173,3	72,1	57.951	34.767	3.510	3.032	38.681	2.684
110025	Presidente Médici/RO	Água	40,8	68,5					146,6	37,7	3.743	2.699			2.542	
110026	Rio Crespo/RO	Água	12,9	40,2					138,9	55,8	371	130			113	
110028	Rolim de Moura/RO	Água	55,2	67,4					153,7	47,9	10.935	8.571			8.195	
110029	Santa Luzia D Oeste/RO	Água	25,8	50,7					133,8	58,7	1.029	683			632	
110148	São Felipe D Oeste/RO	Água	24,0	100,0					189,1	55,4	776	494			459	
110032	São Miguel do Guaporé/RO	Água	11,5	29,7					150,8	36,4	1.866	724			612	

Tabela SÍNTESE 1 - DADOS OPERACIONAIS - CAERD - COMPANHIA DE ÁGUAS E ESGOTOS DE RONDÔNIA (base agregada e desagregada)

Código do município	Município	Tipo de Serviço	Índ. de atdm. com rede de água		Índ. de atdm. com rede de esgotos		Índ. de tratamento de esgotos		Consumo médio per capita de água	Índ. de perdas na distribuição	Qtd. de ligações de água		Qtd. de ligações de esgotos		Qtd. de econ. residenciais ativas	
			Pop. total	Pop. urbana	Pop. total	Pop. urbana	Esgoto coletado	Esgoto gerado			Totais (ativ. + inat.)	Ativas	Totais (ativ. + inat.)	Ativas	Água	Esgoto
			%	%	%	%	%	%			lig.	lig.	lig.	lig.	econ.	econ.
			ln055	ln023	ln056	ln024	ln016	ln046			Ag021	Ag002	Es009	Es002	Ag013	Es008
110150	Seringueiras/RO	Água	14,2	37,4					150,2	61,5	1.251	472			437	
110155	Teixeirópolis/RO	Água	12,1	34,6					107,2	76,3	302	177			168	
110160	Theobroma/RO	Água	8,4	45,4					130,3	73,5	437	265			248	
110170	Urupá/RO	Água	24,2	61,1					89,4	0,0	1.477	898			860	
110175	Vale do Anari/RO	Água	14,9	43,7					118,5	59,9	688	414			385	
110180	Vale do Paraíso/RO	Água	7,6	27,6					237,6	0,0	414	177			156	
Totalização base desagregada											188.082	123.768	4.612	3.630	124.553	3.154
Totalização base agregada			35,8	48,0	1,1	1,5	0,0	0,0	158,2	61,5	188.082	123.768	4.612	3.630	124.553	3.154

OBSERVAÇÕES DO SNIS:

a) O conjunto completo de informações e indicadores pode ser acessado na Internet www.snis.gov.br.

b) Informações desagregadas correspondem aos valores fornecidos pelo prestador de serviços para cada um dos municípios em que ele atende. A totalização das informações e o cálculo dos indicadores é feito pelo SNIS.

c) Informações agregadas são fornecidas pelo prestador de serviços já totalizadas para cada campo, em formulários distintos daqueles das informações desagregadas. O cálculo dos indicadores agregados também é feito pelo SNIS, sendo que não existe totalização da base desagregada para indicadores.

d) Campos em branco correspondem a valores não fornecidos pelo prestador de serviços ou a situações em que o município não é atendido pelo serviço.

e) Eventuais diferenças entre "totalização da base desagregada" e "totalização da base agregada" decorrem de valores que o prestador de serviços considera em seus dados globais, no entanto, não declara em nenhum município especificamente.

Tabela SÍNTESE 2 - DADOS FINANCEIROS - CAERD - COMPANHIA DE ÁGUAS E ESGOTOS DE RONDÔNIA (base agregada e desagregada)

Código do município	Município	Tipo de Serviço	Receita op. total	Arrecadação total	Despesa tot. com os serviços	Despesa de exploração	Investimentos realizados			Serviço da dívida total	Despesa total média	Tarifa média praticada	Índice de suficiência de caixa	Quantidade equivalente de pessoal total
			R\$/ano	R\$/ano	R\$/ano	R\$/ano	Total	Água	Esgotos					
			R\$/ano	R\$/ano	R\$/ano	R\$/ano	R\$/ano	R\$/ano	R\$/ano					
			Fn005	Fn006	Fn017	Fn015	Obs. 'e'	Obs. 'e'	Obs. e					
														Empregados
110037	Alto Alegre dos Parecis/RO	Água	125.820	105.081	31.467	31.467	0	0	0	0	0,81	3,08	333,9	
110040	Alto Paraíso/RO	Água	244.309	177.452	121.427	105.747	0	0	0	1.131	2,27	4,45	166,0	1
110002	Ariquemes/RO	Água	7.646.258	6.561.453	5.748.532	5.521.690	7.813.208	7.492.586	0	37.060	2,87	3,77	118,0	31
110003	Cabixi/RO	Água	389.465	300.836	421.239	412.000	0	0	0	2.784	4,74	4,38	72,5	3
110060	Cacaulândia/RO	Água	114.936	108.408	114.984	105.377	534.374	534.374	0	650	4,47	4,35	102,2	1
110080	Candeias do Jamari/RO	Água	2.543.987	2.163.192	1.075.781	1.019.831	0	0	0	16	1,69	3,59	212,1	6
110090	Castanheiras/RO	Água	102.109	105.311	139.770	127.387	0	0	0	789	6,33	4,49	82,2	1
110005	Cerejeiras/RO	Água	1.479.175	1.450.729	973.074	859.811	7.078.925	0	6.927.263	4.050	2,53	3,78	167,9	9
110006	Colorado do Oeste/RO	Água	2.588.853	2.769.756	2.726.932	2.548.400	222.861	48.390	0	14.263	3,84	3,64	108,1	23
110007	Corumbiara/RO	Água	224.046	207.453	153.255	151.448	0	0	0	1.808	2,62	3,79	135,4	1
110008	Costa Marques/RO	Água	640.457	564.645	749.176	699.787	798.148	798.148	0	3.016	5,70	4,87	80,3	6
110094	Cujubim/RO	Água	490.315	416.215	256.615	241.496	0	0	0	1.320	2,50	4,74	171,4	2
110009	Espigão D Oeste/RO	Água	1.880.272	1.779.152	2.032.616	1.889.386	3.479.619	0	3.429.302	5.927	4,18	3,86	93,9	12
110010	Guajará-Mirim/RO	Água e Esgoto	4.897.121	4.078.170	2.611.415	2.369.875	217.782	30.302	0	16.070	2,03	3,71	170,9	16
110011	Jaru/RO	Água	3.775.248	3.162.997	3.520.545	3.157.738	6.779.900	6.469.314	0	15.529	3,79	4,04	99,7	29
110012	Ji-Paraná/RO	Água	14.719.447	14.494.047	8.395.819	7.849.090	11.385.234	11.021.728	0	40.202	2,17	3,75	183,7	49
110013	Machadinho D Oeste/RO	Água	1.415.546	1.210.205	757.011	704.315	1.571.619	1.272.931	0	692	2,02	3,64	171,7	6
110120	Ministro Andreazza/RO	Água	366.707	350.941	173.581	161.161	996.133	996.133	0	2.247	1,65	3,37	214,8	1
110130	Mirante da Serra/RO	Água	528.006	471.302	335.380	330.241	0	0	0	842	2,96	4,43	142,4	3
110140	Monte Negro/RO	Água	685.767	675.570	306.687	289.518	660.000	0	660.000	2.209	1,57	3,49	231,6	2
110014	Nova Brasilândia D Oeste/RO	Água	1.589.470	1.293.935	895.736	871.803	0	0	0	4.189	2,35	4,15	147,7	7
110033	Nova Mamoré/RO	Água	431.820	420.478	677.152	653.592	0	0	0	4.711	6,94	4,24	63,9	6
110143	Nova União/RO	Água	122.224	111.866	60.794	43.340	250.000	250.000	0	940	2,08	4,19	252,6	1
110050	Novo Horizonte do Oeste/RO	Água	255.780	247.090	235.384	218.211	0	0	0	1.542	3,50	3,71	112,4	2
110015	Ouro Preto do Oeste/RO	Água	4.447.516	3.917.326	3.296.436	3.099.886	311.111	38.004	0	34.590	2,81	3,80	125,0	20
110145	Parecis/RO	Água	263.961	273.003	182.729	171.888	0	0	0	1.268	2,75	3,74	157,7	1
110018	Pimenta Bueno/RO	Água	5.350.487	5.071.581	3.663.821	3.275.963	48.234	43.864	0	18.125	2,46	3,53	154,0	22
110146	Pimenteiras do Oeste/RO	Água	234.681	247.945	117.391	116.636	0	0	0	515	2,11	4,06	211,6	1
110020	Porto Velho/RO	Água e Esgoto	39.366.702	36.198.628	97.032.466	65.877.329	85.730.350	66.381.315	14.399.590	26.431.683	9,51	3,74	39,2	443
110025	Presidente Médici/RO	Água	1.943.588	1.885.687	1.215.193	1.117.765	5.838.367	454.771	5.375.293	4.523	2,38	3,75	168,0	11
110026	Rio Crespo/RO	Água	115.283	115.744	119.604	109.100	0	0	0	605	5,04	4,83	105,5	1
110028	Rolim de Moura/RO	Água	6.201.311	5.763.070	3.171.695	2.986.721	219.775	13.938	0	15.224	1,90	3,69	192,0	16
110029	Santa Luzia D Oeste/RO	Água	454.015	382.068	346.910	339.096	0	0	0	2.179	3,11	4,02	112,0	3
110148	São Felipe D Oeste/RO	Água	226.219	189.062	71.085	57.497	0	0	0	677	0,81	2,51	325,0	
110032	São Miguel do Guaporé/RO	Água	731.179	557.750	422.804	414.123	0	0	0	6.407	2,98	5,07	132,6	3

Tabela SÍNTESE 2 - DADOS FINANCEIROS - CAERD - COMPANHIA DE ÁGUAS E ESGOTOS DE RONDÔNIA (base agregada e desagregada)

Código do município	Município	Tipo de Serviço	Receita op. total	Arrecadação total	Despesa tot. com os serviços	Despesa de exploração	Investimentos realizados			Serviço da dívida total	Despesa total média	Tarifa média praticada	Índice de suficiência de caixa	Quantidade equivalente de pessoal total
			R\$/ano	R\$/ano	R\$/ano	R\$/ano	Total	Água	Esgotos					
			R\$/ano	R\$/ano	R\$/ano	R\$/ano	R\$/ano	R\$/ano	R\$/ano	R\$/ano	R\$/ano	R\$/ano	R\$/ano	R\$/ano
			Fn005	Fn006	Fn017	Fn015	Obs. 'e'	Obs. 'e'	Obs. e	Fn037	In003	In004	In101	In018
110150	Seringueiras/RO	Água	395.288	408.954	352.563	349.850	0	0	0	2.182	3,94	4,42	116,2	3
110155	Teixeirópolis/RO	Água	95.806	82.219	40.546	20.310	0	0	0	486	1,77	4,09	395,4	
110160	Theobroma/RO	Água	204.618	126.038	198.662	196.152	0	0	0	2.510	4,52	4,64	63,4	3
110170	Urupá/RO	Água	447.168	426.747	335.513	314.232	1.198.650	1.198.650	0	3.262	2,90	3,63	134,4	2
110175	Vale do Anari/RO	Água	254.701	197.287	250.527	241.236	280.000	280.000	0	0	4,00	4,06	81,8	2
110180	Vale do Paraíso/RO	Água	7.161	1.175	23.509	19.853	0	0	0	1.295			5,6	
Totalização base desagregada			107.996.825	99.070.567	143.355.827	109.070.350	135.414.290	97.324.447	30.791.448	26.687.521				
Totalização base agregada			107.996.825	99.070.567	143.355.827	109.070.350	135.414.290	97.324.447	30.791.448	26.687.521	5,11	3,76	73,0	766

OBSERVAÇÕES DO SNIS:

- a) O conjunto completo de informações e indicadores pode ser acessado na Internet www.snis.gov.br.
- b) Informações desagregadas correspondem aos valores fornecidos pelo prestador de serviços para cada um dos municípios em que ele atende. A totalização das informações e o cálculo dos indicadores é feito pelo SNIS.
- c) Informações agregadas são dadas pelo prestador de serviços totalizadas para cada campo, em formulários distintos dos de informações desagregadas. O cálculo de indicadores agregados é feito pelo SNIS, sendo que nesse caso não existe totalização da base desagregada.
- d) Campos em branco correspondem a valores não fornecidos pelo prestador de serviços ou a situações em que o município não é atendido pelo serviço.
- e) Eventuais diferenças entre "totalização da base desagregada" e "totalização da base agregada" decorrem de valores que o prestador de serviços considera em seus dados globais, no entanto, não declara em nenhum município especificamente.
- f) Os dados de investimentos realizados referem-se à soma dos valores contratados pelo próprio Prestador de Serviços, pelo Governo do Estado e pela Prefeitura Municipal (diretamente ou por intermédio de contratos firmados com terceiros), declarados pelo prestador.

Tabela SÍNTESE 1 - DADOS OPERACIONAIS - DEPASA - DEPARTAMENTO ESTADUAL DE PAVIMENTAÇÃO E SANEAMENTO (base agregada e desagregada)

Código do município	Município	Tipo de Serviço	Índ. de atdm. com rede de água		Índ. de atdm. com rede de esgotos		Índ. de tratamento de esgotos		Consumo médio per capita de água	Índ. de perdas na distribuição	Qtd. de ligações de água		Qtd. de ligações de esgotos		Qtd. de econ. residenciais ativas	
			Pop. total	Pop. urbana	Pop. total	Pop. urbana	Esgoto coletado	Esgoto gerado			Totais (ativ. + inat.)	Ativas	Totais (ativ. + inat.)	Ativas	Água	Esgoto
			%	%	%	%	%	%			lig.	lig.	lig.	lig.	econ.	econ.
			ln055	ln023	ln056	ln024	ln016	ln046			Ag021	Ag002	Es009	Es002	Ag013	Es008
120001	Acrelândia/AC	Água	34,0	60,6					163,8	60,4	1.717	1.096			1.039	
120005	Assis Brasil/AC	Água	54,1	83,0					170,1	65,0	1.098	901			853	
120010	Brasiléia/AC	Água	56,0	73,7					168,9	68,6	4.080	3.174			3.161	
120013	Bujari/AC	Água	49,8	100,0					190,9	40,1	1.475	1.245			1.200	
120017	Capixaba/AC	Água	38,2	85,4					185,9	57,1	1.182	976			927	
120020	Cruzeiro do Sul/AC	Água	42,1	54,8					154,5	55,6	10.111	7.634			7.534	
120025	Epitaciolândia/AC	Água	62,6	77,8					166,8	65,6	3.335	2.554			2.523	
120030	Feijó/AC	Água	13,8	24,7					140,1	83,6	2.620	1.015			983	
120032	Jordão/AC	Água	28,2	81,5					151,4	14,4	654	597			558	
120033	Mâncio Lima/AC	Água	45,3	71,9					148,4	74,1	2.241	1.597			1.600	
120034	Manoel Urbano/AC	Água	58,3	88,2					153,6	64,4	1.555	1.228			1.156	
120035	Marechal Thaumaturgo/AC	Água	20,2	72,6					175,0	37,4	660	660			660	
120038	Plácido de Castro/AC	Água	46,1	65,3					140,4	48,0	2.957	2.018			1.930	
120080	Porto Acre/AC	Água	25,8	100,0					156,4	32,5	1.245	995			960	
120043	Santa Rosa do Purus/AC	Água	37,5	91,7					138,8	82,6	508	428			403	
120045	Senador Guiomard/AC	Água	41,4	54,3					155,6	-1,2	3.304	2.061			1.998	
120050	Sena Madureira/AC	Água	38,8	58,8					152,3	36,6	5.054	3.959			3.831	
120060	Tarauacá/AC	Água	32,6	57,4					134,0	50,7	3.973	2.636			2.591	
120070	Xapuri/AC	Água	51,2	76,3					184,9	44,7	3.212	2.443			2.359	
Totalização base desagregada											50.981	37.217			36.266	
Totalização base agregada			39,3	62,0					157,5	57,8	50.981	37.217			36.266	

OBSERVAÇÕES DO SNIS:

a) O conjunto completo de informações e indicadores pode ser acessado na Internet www.snis.gov.br.

b) Informações desagregadas correspondem aos valores fornecidos pelo prestador de serviços para cada um dos municípios em que ele atende. A totalização das informações e o cálculo dos indicadores é feito pelo SNIS.

c) Informações agregadas são fornecidas pelo prestador de serviços já totalizadas para cada campo, em formulários distintos daqueles das informações desagregadas. O cálculo dos indicadores agregados também é feito pelo SNIS, sendo que não existe totalização da base desagregada para indicadores.

d) Campos em branco correspondem a valores não fornecidos pelo prestador de serviços ou a situações em que o município não é atendido pelo serviço.

e) Eventuais diferenças entre "totalização da base desagregada" e "totalização da base agregada" decorrem de valores que o prestador de serviços considera em seus dados globais, no entanto, não declara em nenhum município especificamente.

Tabela SÍNTESE 2 - DADOS FINANCEIROS - DEPASA - DEPARTAMENTO ESTADUAL DE PAVIMENTAÇÃO E SANEAMENTO (base agregada e desagregada)

Código do município	Município	Tipo de Serviço	Receita op. total	Arrecadação total	Despesa tot. com os serviços	Despesa de exploração	Investimentos realizados			Serviço da dívida total	Despesa total média	Tarifa média praticada	Índice de suficiência de caixa	Quantidade equivalente de pessoal total
			R\$/ano	R\$/ano	R\$/ano	R\$/ano	Total	Água	Esgotos					
			R\$/ano	R\$/ano	R\$/ano	R\$/ano	R\$/ano	R\$/ano	R\$/ano	R\$/ano	R\$/m³	R\$/m³	%	Empregados
			Fn005	Fn006	Fn017	Fn015	Obs. 'e'	Obs. 'e'	Obs. e	Fn037	ln003	ln004	ln101	ln018
120001	Acrelândia/AC	Água	228.481	156.344	1.757.863	1.748.099	93.237	93.237	0	0	7,17	0,93	8,9	22
120005	Assis Brasil/AC	Água	219.460	160.545	346.072	344.850	43.485	43.485	0	0	1,75	1,11	46,6	14
120010	Brasiléia/AC	Água	685.615	611.070	1.363.912	1.357.807	272.751	272.751	0	0	1,87	0,94	45,0	24
120013	Bujari/AC	Água	326.515	224.071	2.527.492	2.511.630	43.485	43.485	0	0	9,63	1,24	8,9	31
120017	Capixaba/AC	Água	225.923	155.348	1.100.696	1.094.591	43.485	43.485	0	0	4,98	1,01	14,2	14
120020	Cruzeiro do Sul/AC	Água	1.788.632	1.319.570	3.559.622	3.544.975	736.798	736.798	0	0	1,98	0,99	37,2	67
120025	Epitaciolândia/AC	Água	455.001	434.735	2.046.380	2.032.956	219.550	219.550	0	0	3,67	0,81	21,4	31
120030	Feijó/AC	Água	222.350	171.458	811.750	808.090	36.727	36.727	0	0	3,80	1,01	21,2	15
120032	Jordão/AC	Água	117.604	63.827	174.238	173.016	235.939	235.939	0	0	1,65	1,11	36,9	9
120033	Mâncio Lima/AC	Água	408.186	250.196	614.639	610.979	1.078.167	578.167	500.000	0	1,88	1,23	41,0	17
120034	Manoel Urbano/AC	Água	260.505	261.292	812.897	808.014	104.379	104.379	0	0	3,06	0,98	32,3	23
120035	Marechal Thaumaturgo/AC	Água	0	0	164.787	163.564	535.412	35.412	500.000	0			0,0	12
120038	Plácido de Castro/AC	Água	292.401	219.998	1.845.462	1.835.698	247.585	43.485	0	0	5,15	0,81	12,0	21
120080	Porto Acre/AC	Água	222.967	188.439	2.038.702	2.026.500	93.237	93.237	0	0	9,88	1,07	9,3	26
120043	Santa Rosa do Purus/AC	Água	117.629	74.279	93.270	93.270	198.625	198.625	0	0	1,06	1,30	79,6	
120045	Senador Guiomard/AC	Água	328.043	257.220	2.572.178	2.550.212	247.585	43.485	0	0	6,01	0,75	10,1	28
120050	Sena Madureira/AC	Água	681.817	483.382	4.078.992	4.065.568	109.227	109.227	0	0	5,32	0,89	11,9	52
120060	Tarauacá/AC	Água	468.468	394.105	1.919.871	1.908.891	1.130.578	630.578	500.000	0	3,27	0,79	20,6	38
120070	Xapuri/AC	Água	802.718	581.679	1.623.319	1.616.000	43.485	43.485	0	0	2,97	1,46	36,0	20
Totalização base desagregada			7.852.314	6.007.557	29.452.140	29.294.711	5.513.737	3.605.537	1.500.000	0				
Totalização base agregada			7.852.314	6.007.557	29.452.140	29.294.711	5.513.737	3.605.537	1.500.000	0	3,73	0,99	20,5	455

OBSERVAÇÕES DO SNIS:

a) O conjunto completo de informações e indicadores pode ser acessado na Internet www.snis.gov.br.

b) Informações desagregadas correspondem aos valores fornecidos pelo prestador de serviços para cada um dos municípios em que ele atende. A totalização das informações e o cálculo dos indicadores é feito pelo SNIS.

c) Informações agregadas são dadas pelo prestador de serviços totalizadas para cada campo, em formulários distintos dos de informações desagregadas. O cálculo de indicadores agregados é feito pelo SNIS, sendo que nesse caso não existe totalização da base desagregada.

d) Campos em branco correspondem a valores não fornecidos pelo prestador de serviços ou a situações em que o município não é atendido pelo serviço.

e) Eventuais diferenças entre "totalização da base desagregada" e "totalização da base agregada" decorrem de valores que o prestador de serviços considera em seus dados globais, no entanto, não declara em nenhum município especificamente.

f) Os dados de investimentos realizados referem-se à soma dos valores contratados pelo próprio Prestador de Serviços, pelo Governo do Estado e pela Prefeitura Municipal (diretamente ou por intermédio de contratos firmados com terceiros), declarados pelo prestador.

Tabela SÍNTESE 1 - DADOS OPERACIONAIS - COSAMA - COMPANHIA DE SANEAMENTO DO AMAZONAS (base agregada e desagregada)

Código do município	Município	Tipo de Serviço	Índ. de atdm. com rede de água		Índ. de atdm. com rede de esgotos		Índ. de tratamento de esgotos		Consumo médio per capita de água	Índ. de perdas na distribuição	Qtd. de ligações de água		Qtd. de ligações de esgotos		Qtd. de econ. residenciais ativas	
			Pop. total	Pop. urbana	Pop. total	Pop. urbana	Esgoto coletado	Esgoto gerado			Totais (ativ. + inat.)	Ativas	Totais (ativ. + inat.)	Ativas	Água	Esgoto
			%	%	%	%	%	%			lig.	lig.	lig.	lig.	econ.	econ.
			In055	In023	In056	In024	In016	In046			Ag021	Ag002	Es009	Es002	Ag013	Es008
130002	Alvarães/AM	Água	15,4	27,4					145,3	60,7	900	492			494	
130030	Autazes/AM	Água	13,8	31,8					146,7	80,9	1.530	946			964	
130060	Benjamin Constant/AM	Água	43,2	71,8					155,1	60,0	3.875	2.803			2.754	
130100	Carauari/AM	Água	63,6	83,1					155,2	51,4	4.030	3.431			3.343	
130115	Careiro da Várzea/AM	Água	4,2	100,0					214,7	60,3	405	316			299	
130130	Codajás/AM	Água	39,9	58,6					146,7	46,9	2.826	2.088			2.050	
130140	Eirunepé/AM	Água	41,8	57,9					147,7	65,3	4.068	2.878			2.853	
130195	Itamarati/AM	Água	16,2	29,2					134,8	17,5	657	363			348	
130220	Juruá/AM	Água	29,8	56,5					150,6	60,0	971	799			751	
130255	Manairiri/AM	Água	28,3	91,4					163,7	63,8	1.540	1.314			1.271	
130390	São Paulo de Olivença/AM	Água	24,9	54,8					146,4	66,4	2.264	1.573			1.528	
130406	Tabatinga/AM	Água	28,0	40,3					158,8	66,6	5.723	2.737			2.744	
Totalização base desagregada											28.789	19.740			19.399	
Totalização base agregada			30,4	55,8					153,1	62,2	28.789	19.740			19.399	

OBSERVAÇÕES DO SNIS:

a) O conjunto completo de informações e indicadores pode ser acessado na Internet www.snis.gov.br.

b) Informações desagregadas correspondem aos valores fornecidos pelo prestador de serviços para cada um dos municípios em que ele atende. A totalização das informações e o cálculo dos indicadores é feito pelo SNIS.

c) Informações agregadas são fornecidas pelo prestador de serviços já totalizadas para cada campo, em formulários distintos daqueles das informações desagregadas. O cálculo dos indicadores agregados também é feito pelo SNIS, sendo que não existe totalização da base desagregada para indicadores.

d) Campos em branco correspondem a valores não fornecidos pelo prestador de serviços ou a situações em que o município não é atendido pelo serviço.

e) Eventuais diferenças entre "totalização da base desagregada" e "totalização da base agregada" decorrem de valores que o prestador de serviços considera em seus dados globais, no entanto, não declara em nenhum município especificamente.

Tabela SÍNTESE 2 - DADOS FINANCEIROS - COSAMA - COMPANHIA DE SANEAMENTO DO AMAZONAS (base agregada e desagregada)

Código do município	Município	Tipo de Serviço	Receita op. total	Arrecadação total	Despesa tot. com os serviços	Despesa de exploração	Investimentos realizados			Serviço da dívida total	Despesa total média	Tarifa média praticada	Índice de suficiência de caixa	Quantidade equivalente de pessoal total
			R\$/ano	R\$/ano	R\$/ano	R\$/ano	Total	Água	Esgotos					
			R\$/ano	R\$/ano	R\$/ano	R\$/ano	R\$/ano	R\$/ano	R\$/ano					
			Fn005	Fn006	Fn017	Fn015	Obs. 'e'	Obs. 'e'	Obs. e					
130002	Alvarães/AM	Água	102.381	48.158	474.083	410.699	13.043	12.116	0	0	2,72	0,58	11,7	7
130030	Autazes/AM	Água	190.840	159.627	1.324.422	1.255.604	6.540	1.996	0	0	4,38	0,62	12,7	13
130060	Benjamin Constant/AM	Água	477.257	370.279	1.737.160	1.623.670	5.371	1.666	0	0	1,88	0,51	22,8	17
130100	Carauari/AM	Água	563.375	265.505	2.050.816	1.895.347	70.150	57.275	0	0	1,83	0,49	14,0	15
130115	Careiro da Várzea/AM	Água	61.679	45.489	453.244	429.518	3.933	3.007	0	0	4,85	0,65	10,6	7
130130	Codajás/AM	Água	345.797	237.666	1.008.538	937.068	121.291	118.190	0	0	1,44	0,49	25,4	9
130140	Eirunepé/AM	Água	430.693	390.142	1.916.194	1.749.024	40.847	35.193	0	0	2,01	0,44	22,3	18
130195	Itamarati/AM	Água	60.257	58.142	330.888	305.472	8.252	7.634	0	0	4,20	0,76	19,0	6
130220	Juruá/AM	Água	161.221	159.567	604.006	570.690	25.738	18.303	0	0	2,46	0,65	28,0	9
130255	Manaquiri/AM	Água	204.804	188.743	864.931	811.302	24.417	16.364	0	0	2,00	0,47	23,3	10
130390	São Paulo de Olivença/AM	Água	284.990	255.677	1.050.773	986.237	49.012	45.438	0	0	2,03	0,53	25,9	11
130406	Tabatinga/AM	Água	465.532	442.566	2.940.690	2.746.742	45.132	38.957	0	0	3,24	0,50	16,1	24
Totalização base desagregada			3.348.826	2.621.561	14.755.744	13.721.373	413.726	356.141	0	0				
Totalização base agregada			3.348.826	2.621.561	14.755.744	13.721.373	413.726	356.141	0	0	2,29	0,51	19,1	147

OBSERVAÇÕES DO SNIS:

a) O conjunto completo de informações e indicadores pode ser acessado na Internet www.snis.gov.br.

b) Informações desagregadas correspondem aos valores fornecidos pelo prestador de serviços para cada um dos municípios em que ele atende. A totalização das informações e o cálculo dos indicadores é feito pelo SNIS.

c) Informações agregadas são dadas pelo prestador de serviços totalizadas para cada campo, em formulários distintos dos de informações desagregadas. O cálculo de indicadores agregados é feito pelo SNIS, sendo que nesse caso não existe totalização da base desagregada.

d) Campos em branco correspondem a valores não fornecidos pelo prestador de serviços ou a situações em que o município não é atendido pelo serviço.

e) Eventuais diferenças entre "totalização da base desagregada" e "totalização da base agregada" decorrem de valores que o prestador de serviços considera em seus dados globais, no entanto, não declara em nenhum município especificamente.

f) Os dados de investimentos realizados referem-se à soma dos valores contratados pelo próprio Prestador de Serviços, pelo Governo do Estado e pela Prefeitura Municipal (diretamente ou por intermédio de contratos firmados com terceiros), declarados pelo prestador.

Tabela SÍNTESE 1 - DADOS OPERACIONAIS - CAER - COMPANHIA DE ÁGUAS E ESGOTOS DE RORAIMA (base agregada e desagregada)

Código do município	Município	Tipo de Serviço	Índ. de atdm. com rede de água		Índ. de atdm. com rede de esgotos		Índ. de tratamento de esgotos		Consumo médio per capita de água	Índ. de perdas na distribuição	Qtd. de ligações de água		Qtd. de ligações de esgotos		Qtd. de econ. residenciais ativas	
			Pop. total	Pop. urbana	Pop. total	Pop. urbana	Esgoto coletado	Esgoto gerado			Totais (ativ. + inat.)	Ativas	Totais (ativ. + inat.)	Ativas	Água	Esgoto
			%	%	%	%	%	%			lig.	lig.	lig.	lig.	econ.	econ.
			ln055	ln023	ln056	ln024	ln016	ln046			Ag021	Ag002	Es009	Es002	Ag013	Es008
140005	Alto Alegre/RR	Água	36,0	98,0					97,0	55,2	1.906	1.665			1.534	
140002	Amajari/RR	Água	23,0	98,0					77,4	64,5	500	450			409	
140010	Boa Vista/RR	Água e Esgoto	97,7	100,0	29,3	30,0	100,0	23,0	156,9	57,5	78.368	71.795	24.147	22.751	70.220	21.063
140015	Bonfim/RR	Água	49,3	99,0					41,7	78,3	1.342	1.021			951	
140017	Cantá/RR	Água	49,5	97,9					76,3	58,3	1.768	1.494			1.417	
140020	Caracaraí/RR	Água	71,2	99,0					112,1	54,0	3.186	2.818			2.598	
140023	Caroebe/RR	Água	47,5	98,0					137,0	62,6	1.539	1.235			1.160	
140028	Iracema/RR	Água	59,8	98,0					65,8	53,1	1.326	985			928	
140030	Mucajai/RR	Água	65,6	99,0					116,5	59,0	3.130	2.746			2.602	
140040	Normandia/RR	Água	31,7	97,0					103,7	61,1	792	708			648	
140045	Pacaraima/RR	Água	42,0	97,0					138,6	63,3	2.078	1.592			1.444	
140047	Rorainópolis/RR	Água	62,5	96,0					36,8	68,7	2.319	1.517			1.455	
140050	São João da Baliza/RR	Água	69,6	99,0					81,8	58,6	1.474	1.144			1.067	
140060	São Luiz/RR	Água	80,6	99,0					79,8	63,3	1.532	1.175			1.094	
140070	Uiramutã/RR	Água							43,8	82,5	93	93			0	
Totalização base desagregada											101.353	90.438	24.147	22.751	87.527	21.063
Totalização base agregada			80,8	99,6	18,5	24,2	100,0	19,7	140,1	58,1	101.353	90.438	24.147	22.751	87.527	21.063

OBSERVAÇÕES DO SNIS:

a) O conjunto completo de informações e indicadores pode ser acessado na Internet www.snis.gov.br.

b) Informações desagregadas correspondem aos valores fornecidos pelo prestador de serviços para cada um dos municípios em que ele atende. A totalização das informações e o cálculo dos indicadores é feito pelo SNIS.

c) Informações agregadas são fornecidas pelo prestador de serviços já totalizadas para cada campo, em formulários distintos daqueles das informações desagregadas. O cálculo dos indicadores agregados também é feito pelo SNIS, sendo que não existe totalização da base desagregada para indicadores.

d) Campos em branco correspondem a valores não fornecidos pelo prestador de serviços ou a situações em que o município não é atendido pelo serviço.

e) Eventuais diferenças entre "totalização da base desagregada" e "totalização da base agregada" decorrem de valores que o prestador de serviços considera em seus dados globais, no entanto, não declara em nenhum município especificamente.

Tabela SÍNTESE 2 - DADOS FINANCEIROS - CAER - COMPANHIA DE ÁGUAS E ESGOTOS DE RORAIMA (base agregada e desagregada)

Código do município	Município	Tipo de Serviço	Receita op. total	Arrecadação total	Despesa tot. com os serviços	Despesa de exploração	Investimentos realizados			Serviço da dívida total	Despesa total média	Tarifa média praticada	Índice de suficiência de caixa	Quantidade equivalente de pessoal total
			R\$/ano	R\$/ano	R\$/ano	R\$/ano	Total	Água	Esgotos					
			R\$/ano	R\$/ano	R\$/ano	R\$/ano	R\$/ano	R\$/ano	R\$/ano					
			Fn005	Fn006	Fn017	Fn015	Obs. 'e'	Obs. 'e'	Obs. e					
140005	Alto Alegre/RR	Água	452.574	363.471	241.819	241.819	0	0	0	0	1,09	1,92	150,3	11
140002	Amajari/RR	Água	111.008	81.293	36.030	36.030	0	0	0	0	0,56	1,66	225,6	4
140010	Boa Vista/RR	Água e Esgoto	37.176.081	32.398.302	60.742.512	39.974.328	75.867.179	14.432.115	60.746.495	0	3,44	2,02	81,0	371
140015	Bonfim/RR	Água	282.680	204.571	129.406	129.406	2.955.296	2.955.296	0	0	0,92	1,88	158,1	8
140017	Cantá/RR	Água	390.975	313.207	219.701	219.701	0	0	0	0	1,08	1,77	142,6	10
140020	Caracaraí/RR	Água	1.190.358	1.018.135	171.195	171.195	0	0	0	0	0,36	2,35	594,7	8
140023	Caroebe/RR	Água	510.933	462.827	178.570	178.570	0	0	0	0	0,83	2,23	259,2	11
140028	Iracema/RR	Água	259.489	233.207	87.256	87.256	0	0	0	0	0,63	1,72	267,3	4
140030	Mucajai/RR	Água	964.348	768.015	192.042	192.042	5.724.278	5.724.278	0	0	0,44	2,06	399,9	10
140040	Normandia/RR	Água	233.510	141.902	63.101	63.101	5.290.717	5.290.717	0	0	0,63	2,26	224,9	5
140045	Pacaraima/RR	Água	558.442	541.664	146.558	146.558	0	0	0	0	0,52	1,83	369,6	8
140047	Rorainópolis/RR	Água	410.998	326.163	258.569	258.569	0	0	0	0	1,27	1,91	126,1	13
140050	São João da Baliza/RR	Água	315.110	324.796	125.056	125.056	0	0	0	0	0,79	1,86	259,7	6
140060	São Luiz/RR	Água	368.459	345.167	196.954	196.954	5.086.491	5.086.491	0	0	1,18	2,03	175,2	11
140070	Uiramutã/RR	Água	11.943	6.389	17.401	17.401	0	0	0	0	3,08	2,11	36,7	3
Totalização base desagregada			43.236.906	37.529.110	62.806.169	42.037.985	94.923.961	33.488.897	60.746.495	0				
Totalização base agregada			43.236.906	37.529.110	62.806.169	42.037.985	94.923.961	33.488.897	60.746.495	0	3,07	2,02	89,3	488

OBSERVAÇÕES DO SNIS:

a) O conjunto completo de informações e indicadores pode ser acessado na Internet www.snis.gov.br.

b) Informações desagregadas correspondem aos valores fornecidos pelo prestador de serviços para cada um dos municípios em que ele atende. A totalização das informações e o cálculo dos indicadores é feito pelo SNIS.

c) Informações agregadas são dadas pelo prestador de serviços totalizadas para cada campo, em formulários distintos dos de informações desagregadas. O cálculo de indicadores agregados é feito pelo SNIS, sendo que nesse caso não existe totalização da base desagregada.

d) Campos em branco correspondem a valores não fornecidos pelo prestador de serviços ou a situações em que o município não é atendido pelo serviço.

e) Eventuais diferenças entre "totalização da base desagregada" e "totalização da base agregada" decorrem de valores que o prestador de serviços considera em seus dados globais, no entanto, não declara em nenhum município especificamente.

f) Os dados de investimentos realizados referem-se à soma dos valores contratados pelo próprio Prestador de Serviços, pelo Governo do Estado e pela Prefeitura Municipal (diretamente ou por intermédio de contratos firmados com terceiros), declarados pelo prestador.

Tabela SÍNTESE 1 - DADOS OPERACIONAIS - COSANPA - COMPANHIA DE SANEAMENTO DO PARÁ (base agregada e desagregada)

Código do município	Município	Tipo de Serviço	Índ. de atdm. com rede de água		Índ. de atdm. com rede de esgotos		Índ. de tratamento de esgotos		Consumo médio per capita de água	Índ. de perdas na distribuição	Qtd. de ligações de água		Qtd. de ligações de esgotos		Qtd. de econ. residenciais ativas	
			Pop. total	Pop. urbana	Pop. total	Pop. urbana	Esgoto coletado	Esgoto gerado			Totais (ativ. + inat.)	Ativas	Totais (ativ. + inat.)	Ativas	Água	Esgoto
			%	%	%	%	%	%			lig.	lig.	lig.	lig.	econ.	econ.
			In055	In023	In056	In024	In016	In046			Ag021	Ag002	Es009	Es002	Ag013	Es008
150010	Abaetetuba/PA	Água	15,8	26,9					90,6	43,9	8.577	5.193			5.303	
150030	Afuá/PA	Água	13,1	48,3					81,7	41,7	1.021	1.016			987	
150040	Alenquer/PA	Água	17,1	32,5					88,8	46,6	3.797	2.279			2.232	
150060	Altamira/PA	Água	10,7	12,6					155,6	44,8	4.342	3.001			2.934	
150070	Anajás/PA	Água	6,3	16,4					74,7	43,6	429	348			332	
150080	Ananindeua/PA	Água	26,7	26,8					119,6	40,5	50.161	33.055			34.596	
150090	Augusto Corrêa/PA	Água	5,4	11,9					86,7	44,4	581	534			514	
150140	Belém/PA	Água e Esgoto	59,9	60,4	6,3	6,4	27,2	1,0	140,2	46,3	219.039	190.962	15.136	12.603	226.641	23.642
150170	Bragança/PA	Água	18,7	29,2					116,2	42,9	6.444	5.212			5.266	
150178	Breu Branco/PA	Água	6,4	11,5					85,0	46,3	1.547	898			846	
150180	Breves/PA	Água	26,9	53,6					74,2	45,8	5.999	5.339			5.343	
150200	Cachoeira do Arari/PA	Água	15,6	43,3					85,9	45,6	1.452	797			763	
150220	Capanema/PA	Água	4,3	5,4					88,5	36,6	949	781			766	
150230	Capitão Poço/PA	Água	19,0	45,9					128,9	48,7	2.950	2.579			2.704	
150240	Castanhal/PA	Água	23,3	26,3					130,6	45,6	15.244	11.173			11.053	
150270	Conceição do Araguaia/PA	Água	46,0	64,6					129,1	43,2	8.957	6.281			5.977	
150293	Dom Eliseu/PA	Água	7,2	11,3					189,1	45,2	1.158	1.071			996	
150300	Faro/PA	Água	64,1	85,6					73,8	48,0	1.152	1.139			1.104	
150330	Igarapé-Miri/PA	Água	12,1	26,9					107,2	37,2	1.749	1.652			1.617	
150340	Inhangapi/PA	Água	16,4	59,3					109,3	46,3	465	437			418	
150360	Itaituba/PA	Água	7,0	9,7					151,4	45,0	2.204	1.794			1.696	
150370	Itupiranga/PA	Água	2,4	6,1					81,3	46,8	974	321			310	
150380	Jacundá/PA	Água	24,2	27,2					86,8	46,0	4.836	3.207			3.118	
150390	Juruti/PA	Água	10,4	30,9					78,8	28,5	1.183	1.084			1.070	
150400	Limoeiro do Ajuru/PA	Água	21,0	84,9					77,9	43,5	1.206	1.182			1.161	
150410	Magalhães Barata/PA	Água	48,3	100,0					117,7	19,4	1.071	1.027			990	
150420	Marabá/PA	Água	31,8	39,9					145,1	46,4	21.898	18.875			20.231	
150440	Marapanim/PA	Água	33,9	77,1					106,3	21,6	2.631	2.358			2.370	
150442	Marituba/PA	Água	16,0	16,1					131,9	42,6	7.656	4.530			4.539	
150460	Mocajuba/PA	Água	37,5	54,9					77,6	43,8	2.660	2.167			2.143	
150470	Moju/PA	Água	11,5	32,1					80,1	41,8	2.424	2.034			1.984	
150480	Monte Alegre/PA	Água	16,6	37,4					118,5	48,4	2.456	2.380			2.411	
150500	Nova Timboteua/PA	Água	18,6	46,0					145,0	45,3	838	763			749	
150506	Novo Repartimento/PA	Água	2,8	6,3					109,6	44,6	1.505	464			459	
150510	Óbidos/PA	Água	32,1	62,1					107,9	46,4	4.768	3.978			3.857	

Tabela SÍNTESE 1 - DADOS OPERACIONAIS - COSANPA - COMPANHIA DE SANEAMENTO DO PARÁ (base agregada e desagregada)

Código do município	Município	Tipo de Serviço	Índ. de atdm. com rede de água		Índ. de atdm. com rede de esgotos		Índ. de tratamento de esgotos		Consumo médio per capita de água	Índ. de perdas na distribuição	Qtd. de ligações de água		Qtd. de ligações de esgotos		Qtd. de econ. residenciais ativas	
			Pop. total	Pop. urbana	Pop. total	Pop. urbana	Esgoto coletado	Esgoto gerado			Totais (ativ. + inat.)	Ativas	Totais (ativ. + inat.)	Ativas	Água	Esgoto
			%	%	%	%	%	%			lig.	lig.	lig.	lig.	econ.	econ.
			ln055	ln023	ln056	ln024	ln016	ln046			Ag021	Ag002	Es009	Es002	Ag013	Es008
150520	Oeiras do Pará/PA	Água	16,6	41,5					75,3	42,9	1.074	1.054			1.009	
150530	Oriximiná/PA	Água	23,7	37,0					98,0	44,6	3.958	3.427			3.381	
150540	Ourém/PA	Água	10,1	22,1					145,2	47,4	558	486			437	
150560	Peixe-Boi/PA	Água	19,8	37,2					109,7	44,4	575	490			475	
150570	Ponta de Pedras/PA	Água	29,2	61,1					79,9	43,7	2.167	1.954			1.924	
150580	Portel/PA	Água	2,7	5,6					80,2	44,7	2.445	296			289	
150600	Prainha/PA	Água	23,8	77,9					76,3	45,0	1.635	1.597			1.570	
150620	Salinópolis/PA	Água	66,6	74,6					135,2	43,9	7.308	5.690			6.304	
150630	Salvaterra/PA	Água	21,0	33,5					123,2	43,6	1.449	1.174			1.160	
150640	Santa Cruz do Arari/PA	Água	73,9	100,0					79,7	41,7	1.206	1.164			1.143	
150655	Santa Luzia do Pará/PA	Água	8,8	19,7					104,8	44,7	543	453			423	
150658	Santa Maria das Barreiras/PA	Água	7,9	21,3					123,5	44,2	472	455			436	
150660	Santa Maria do Pará/PA	Água	40,7	70,4					110,8	45,7	2.880	2.743			2.700	
150680	Santarém/PA	Água	41,4	56,6					92,1	46,1	33.559	29.813			30.624	
150710	São Caetano de Odivelas/PA	Água	22,5	54,5					106,5	47,0	1.445	1.010			1.003	
150730	São Félix do Xingu/PA	Água	2,1	4,2					100,9	44,2	654	547			510	
150740	São Francisco do Pará/PA	Água	33,2	97,9					147,9	45,0	1.476	1.404			1.395	
150790	Soure/PA	Água	71,1	77,8					103,6	43,9	4.535	4.073			4.023	
150795	Tailândia/PA	Água	15,2	20,6					82,1	44,9	2.988	2.608			2.615	
150797	Terra Santa/PA	Água	80,4	100,0					98,0	42,7	3.105	3.045			3.013	
150803	Tracuateua/PA	Água	11,2	42,4					95,3	16,3	983	831			831	
150820	Vigia/PA	Água	11,3	16,8					95,3	45,8	2.096	1.373			1.352	
150830	Viseu/PA	Água	8,8	27,2					69,5	45,0	1.320	1.149			1.136	
Totalização base desagregada											472.754	386.747	15.136	12.603	425.233	23.642
Totalização base agregada			32,5	42,5	1,8	2,3	27,2	0,6	125,8	45,4	472.754	386.747	15.136	12.603	425.233	23.642

OBSERVAÇÕES DO SNIS:

a) O conjunto completo de informações e indicadores pode ser acessado na Internet www.snis.gov.br.

b) Informações desagregadas correspondem aos valores fornecidos pelo prestador de serviços para cada um dos municípios em que ele atende. A totalização das informações e o cálculo dos indicadores é feito pelo SNIS.

c) Informações agregadas são fornecidas pelo prestador de serviços já totalizadas para cada campo, em formulários distintos daqueles das informações desagregadas. O cálculo dos indicadores agregados também é feito pelo SNIS, sendo que não existe totalização da base desagregada para indicadores.

d) Campos em branco correspondem a valores não fornecidos pelo prestador de serviços ou a situações em que o município não é atendido pelo serviço.

e) Eventuais diferenças entre "totalização da base desagregada" e "totalização da base agregada" decorrem de valores que o prestador de serviços considera em seus dados globais, no entanto, não declara em nenhum município especificamente.

Tabela SÍNTESE 2 - DADOS FINANCEIROS - COSANPA - COMPANHIA DE SANEAMENTO DO PARÁ (base agregada e desagregada)

Código do município	Município	Tipo de Serviço	Receita op. total	Arrecadação total	Despesa tot. com os serviços	Despesa de exploração	Investimentos realizados			Serviço da dívida total	Despesa total média	Tarifa média praticada	Índice de suficiência de caixa	Quantidade equivalente de pessoal total
			R\$/ano	R\$/ano	R\$/ano	R\$/ano	Total	Água	Esgotos					
			R\$/ano	R\$/ano	R\$/ano	R\$/ano	R\$/ano	R\$/ano	R\$/ano					
			Fn005	Fn006	Fn017	Fn015	Obs. 'e'	Obs. 'e'	Obs. e					
										R\$/ano	R\$/m³	R\$/m³	%	Empregados
										Fn037	In003	In004	In101	In018
150010	Abaetetuba/PA	Água	1.418.010	531.166	3.806.408	2.407.197	0	0	0	931.972	4,66	1,74	15,9	27
150030	Afuá/PA	Água	242.752	153.292	700.669	498.570	0	0	0	129.165	4,77	1,64	24,4	5
150040	Alenquer/PA	Água	515.982	302.911	1.581.683	957.352	0	0	0	395.113	4,91	1,60	22,4	9
150060	Altamira/PA	Água	1.215.712	555.514	3.437.843	2.168.310	830.669	461.500	0	799.732	5,48	1,94	18,7	20
150070	Anajás/PA	Água	81.063	72.861	453.838	390.928	0	0	0	25.187	10,31	1,84	17,5	6
150080	Ananindeua/PA	Água	12.943.282	10.250.365	17.947.340	10.507.764	591.234	442.469	0	2.751.423	2,52	1,76	77,3	0
150090	Augusto Corrêa/PA	Água	123.200	69.162	351.899	220.337	0	0	0	71.346	4,69	1,64	23,7	4
150140	Belém/PA	Água e Esgoto	120.783.476	94.183.985	180.052.942	105.428.115	31.007.741	29.421.160	138.069	31.098.092			69,0	1.197
150170	Bragança/PA	Água	1.940.735	1.201.262	6.244.443	3.199.306	0	0	0	2.379.354	5,64	1,69	21,5	27
150178	Breu Branco/PA	Água	220.020	200.051	1.091.729	801.019	0	0	0	158.759	8,80	1,77	20,8	10
150180	Breves/PA	Água	1.265.443	386.607	3.479.768	1.681.883	44.411	0	0	1.321.140	4,56	1,66	12,9	9
150200	Cachoeira do Arari/PA	Água	185.764	107.370	436.720	235.452	0	0	0	140.531	3,93	1,67	28,6	2
150220	Capanema/PA	Água	149.738	146.738	1.244.355	856.147	0	0	0	239.016	12,20	1,47	13,4	13
150230	Capitão Poço/PA	Água	925.240	900.895	1.974.623	1.197.354	0	0	0	480.858	3,64	1,67	53,7	11
150240	Castanhal/PA	Água	3.838.231	1.818.111	10.988.793	7.028.917	0	0	0	2.527.401	5,16	1,76	19,0	86
150270	Conceição do Araguaia/PA	Água	1.916.943	578.297	4.325.460	2.677.471	0	0	0	969.905	4,02	1,78	15,9	16
150293	Dom Eliseu/PA	Água	525.400	504.220	1.595.081	1.102.368	2.598.567	2.538.122	0	299.178	5,68	1,84	36,0	14
150300	Faro/PA	Água	248.265	144.823	470.590	258.103	0	0	0	92.772	3,10	1,61	41,3	3
150330	Igarapé-Miri/PA	Água	614.311	95.164	1.325.173	762.501	708.629	677.577	0	309.408	4,09	1,90	8,9	8
150340	Inhangapi/PA	Água	131.441	93.209	284.560	178.509	0	0	0	58.786	3,95	1,79	39,3	2
150360	Itaituba/PA	Água	854.405	39.086	1.533.999	878.628	0	0	0	281.035	3,79	2,11	3,4	4
150370	Itupiranga/PA	Água	74.482	27.507	480.622	361.171	0	0	0	43.675	11,44	1,73	6,8	7
150380	Jacundá/PA	Água	684.486	519.538	1.559.136	871.497	0	0	0	390.575	3,80	1,59	41,2	7
150390	Juruti/PA	Água	192.383	69.931	605.903	265.787	0	0	0	108.701	4,46	1,41	18,7	3
150400	Limoeiro do Ajuru/PA	Água	258.340	132.835	508.741	276.893	0	0	0	97.966	3,24	1,65	35,4	3
150410	Magalhães Barata/PA	Água	283.108	231.421	743.071	515.305	0	0	0	145.550	4,48	1,69	35,0	10
150420	Marabá/PA	Água	8.786.375	4.618.386	17.556.663	10.371.706	455.434	0	168.198	4.580.089	4,00	1,92	30,9	89
150440	Marapanim/PA	Água	631.582	395.895	1.541.122	876.776	0	0	0	361.216	4,02	1,61	32,0	9
150442	Marituba/PA	Água	1.781.597	696.328	1.839.668	1.078.135	134.454	101.954	0	280.511	1,80	1,64	51,2	0
150460	Mocajuba/PA	Água	559.531	324.733	1.092.484	685.481	0	0	0	240.483	3,30	1,67	35,1	5
150470	Moju/PA	Água	422.604	172.483	1.032.107	706.127	0	0	0	139.393	3,78	1,55	20,4	6
150480	Monte Alegre/PA	Água	808.084	465.175	2.138.709	1.409.254	669.433	604.430	0	443.744	4,71	1,78	25,1	13
150500	Nova Timboteua/PA	Água	273.283	262.194	567.525	337.373	0	0	0	148.633	3,73	1,79	54,0	3
150506	Novo Repartimento/PA	Água	155.866	127.016	657.896	485.062	0	0	0	78.769	8,54	1,91	22,5	7
150510	Óbidos/PA	Água	1.387.561	757.621	3.210.923	1.979.130	0	0	0	742.362	4,60	1,96	27,8	15

Tabela SÍNTESE 2 - DADOS FINANCEIROS - COSANPA - COMPANHIA DE SANEAMENTO DO PARÁ (base agregada e desagregada)

Código do município	Município	Tipo de Serviço	Receita op. total	Arrecadação total	Despesa tot. com os serviços	Despesa de exploração	Investimentos realizados			Serviço da dívida total	Despesa total média	Tarifa média praticada	Índice de suficiência de caixa	Quantidade equivalente de pessoal total
			R\$/ano	R\$/ano	R\$/ano	R\$/ano	Total	Água	Esgotos					
			R\$/ano	R\$/ano	R\$/ano	R\$/ano	R\$/ano	R\$/ano	R\$/ano					
			Fn005	Fn006	Fn017	Fn015	Obs. 'e'	Obs. 'e'	Obs. e					
150520	Oeiras do Pará/PA	Água	265.410	10.096	447.667	245.746	0	0	0	116.638	3,00	1,78	2,8	1
150530	Oriximiná/PA	Água	1.072.318	899.920	4.351.798	2.130.761	818.321	505.085	0	588.727	7,49	1,85	33,1	13
150540	Ourém/PA	Água	203.013	111.839	642.180	440.963	0	0	0	126.478	6,42	2,03	19,7	6
150560	Peixe-Boi/PA	Água	109.979	94.244	557.397	311.191	0	0	0	76.342	7,96	1,57	24,3	5
150570	Ponta de Pedras/PA	Água	391.413	145.406	996.608	343.138	0	0	0	229.831	3,99	1,57	25,4	2
150580	Portel/PA	Água	79.005	42.170	802.890	496.610	0	0	0	107.264	17,08	1,68	7,0	7
150600	Prainha/PA	Água	337.848	243.965	637.401	360.058	0	0	0	163.881	2,95	1,56	46,6	2
150620	Salinópolis/PA	Água	2.935.484	2.647.107	7.642.221	4.901.219	0	0	0	1.623.573	5,30	1,94	40,6	37
150630	Salvaterra/PA	Água	421.850	332.804	1.402.748	683.162	0	0	0	232.260	6,35	1,78	36,4	9
150640	Santa Cruz do Arari/PA	Água	404.076	113.183	380.720	194.333	0	0	0	127.590	2,78	2,95	35,2	2
150655	Santa Luzia do Pará/PA	Água	144.453	109.099	464.595	328.499	0	0	0	83.976	5,96	1,78	26,4	3
150658	Santa Maria das Barreiras/PA	Água	125.443	80.985	553.631	272.281	0	0	0	60.722	8,26	1,75	24,3	4
150660	Santa Maria do Pará/PA	Água	669.566	569.577	1.720.187	1.041.560	0	0	0	334.441	4,06	1,58	41,4	9
150680	Santarém/PA	Água	9.851.230	5.504.944	22.282.755	13.399.675	1.224.859	1.053.919	0	5.579.290	4,01	1,74	29,0	110
150710	São Caetano de Odvelas/PA	Água	299.188	227.832	805.092	487.113	0	0	0	184.101	4,71	1,73	33,9	7
150730	São Félix do Xingu/PA	Água	133.936	69.601	412.072	261.914	0	0	0	109.784	5,35	1,74	18,7	3
150740	São Francisco do Pará/PA	Água	412.777	388.093	755.920	435.455	0	0	0	201.415	3,12	1,68	60,9	4
150790	Soure/PA	Água	1.022.908	988.024	2.119.295	1.191.481	95.543	0	0	593.683	3,16	1,43	55,4	8
150795	Tailândia/PA	Água	498.571	463.906	946.901	612.233	0	0	0	186.090	2,61	1,34	58,1	4
150797	Terra Santa/PA	Água	668.049	691.672	1.097.624	633.384	0	0	0	262.366	2,55	1,50	77,2	5
150803	Tracuateua/PA	Água	211.190	138.267	530.636	380.948	0	0	0	106.309	4,50	1,67	28,4	5
150820	Vigia/PA	Água	343.732	158.802	1.225.702	763.165	0	0	0	345.826	5,81	1,61	14,3	7
150830	Viseu/PA	Água	212.470	190.818	600.638	446.474	0	0	0	82.450	4,17	1,48	36,1	6
Totalização base desagregada			187.252.604	135.358.506	328.239.164	194.017.291	39.179.295	35.806.216	306.267	64.784.877				
Totalização base agregada			187.252.604	135.358.506	328.239.164	194.017.291	39.179.295	35.806.216	306.267	64.784.877	3,71	2,06	52,3	1.892

OBSERVAÇÕES DO SNIS:

a) O conjunto completo de informações e indicadores pode ser acessado na Internet www.snis.gov.br.

b) Informações desagregadas correspondem aos valores fornecidos pelo prestador de serviços para cada um dos municípios em que ele atende. A totalização das informações e o cálculo dos indicadores é feito pelo SNIS.

c) Informações agregadas são dadas pelo prestador de serviços totalizadas para cada campo, em formulários distintos dos de informações desagregadas. O cálculo de indicadores agregados é feito pelo SNIS, sendo que nesse caso não existe totalização da base desagregada.

d) Campos em branco correspondem a valores não fornecidos pelo prestador de serviços ou a situações em que o município não é atendido pelo serviço.

e) Eventuais diferenças entre "totalização da base desagregada" e "totalização da base agregada" decorrem de valores que o prestador de serviços considera em seus dados globais, no entanto, não declara em nenhum município especificamente.

f) Os dados de investimentos realizados referem-se à soma dos valores contratados pelo próprio Prestador de Serviços, pelo Governo do Estado e pela Prefeitura Municipal (diretamente ou por intermédio de contratos firmados com terceiros), declarados pelo prestador.

Tabela SÍNTESE 1 - DADOS OPERACIONAIS - CAESA - COMPANHIA DE ÁGUA E ESGOTO DO AMAPÁ (base agregada e desagregada)

Código do município	Município	Tipo de Serviço	Índ. de atdm. com rede de água		Índ. de atdm. com rede de esgotos		Índ. de tratamento de esgotos		Consumo médio per capita de água	Índ. de perdas na distribuição	Qtd. de ligações de água		Qtd. de ligações de esgotos		Qtd. de econ. residenciais ativas	
			Pop. total	Pop. urbana	Pop. total	Pop. urbana	Esgoto coletado	Esgoto gerado			Totais (ativ. + inat.)	Ativas	Totais (ativ. + inat.)	Ativas	Água	Esgoto
			%	%	%	%	%	%			lig.	lig.	lig.	lig.	econ.	econ.
			ln055	ln023	ln056	ln024	ln016	ln046			Ag021	Ag002	Es009	Es002	Ag013	Es008
160010	Amapá/AP	Água e Esgoto	9,9	11,4	5,1	5,9	0,0	0,0	293,8	53,0	586	192	123	92	189	97
160020	Calçoene/AP	Água	8,0	9,8					171,0	95,4	544	198			184	
160021	Cutias/AP	Água	57,3	50,0					91,2	48,9	701	630			608	
160023	Ferreira Gomes/AP	Água	40,3	56,0					191,7	70,2	924	587			559	
160025	Itaubal/AP	Água	36,0	87,5					89,3	76,0	395	366			353	
160027	Laranjal do Jari/AP	Água	38,4	40,5					126,9	85,1	5.724	4.054			3.884	
160030	Macapá/AP	Água e Esgoto	40,9	42,8	6,1	6,3	100,0	15,1	205,2	72,2	52.003	38.942	5.885	5.268	39.674	5.876
160040	Mazagão/AP	Água e Esgoto	14,9	30,6	1,8	3,8	0,0	0,0	198,6	76,2	1.034	608	205	99	541	67
160050	Oiapoque/AP	Água e Esgoto	7,9	11,7	1,4	2,0	0,0	0,0	280,6	73,4	882	513	183	94	437	67
160015	Pedra Branca do Amapari/AP	Água	5,1	9,2					90,1	88,1	338	151			141	
160053	Porto Grande/AP	Água	4,9	7,6					244,1	82,8	447	230			208	
160055	Pracuúba/AP	Água	25,2	50,7					90,1	90,5	269	226			209	
160060	Santana/AP	Água e Esgoto	49,9	51,0	1,4	1,4	0,0	0,0	159,3	66,9	15.007	11.070	368	318	11.350	315
160005	Serra do Navio/AP	Água e Esgoto	42,6	72,6	41,7	71,0	100,0	71,0	155,8	91,4	427	392	407	376	500	489
160070	Tartarugalzinho/AP	Água	18,5	35,7					182,2	77,3	767	573			542	
160080	Vitória do Jari/AP	Água	36,2	43,6					82,6	85,4	2.105	1.048			1.037	
Totalização base desagregada											82.153	59.780	7.171	6.247	60.416	6.911
Totalização base agregada			37,6	41,7	4,2	4,7	92,9	11,3	187,5	73,3	82.153	59.780	7.171	6.247	60.416	6.911

OBSERVAÇÕES DO SNIS:

a) O conjunto completo de informações e indicadores pode ser acessado na Internet www.snis.gov.br.

b) Informações desagregadas correspondem aos valores fornecidos pelo prestador de serviços para cada um dos municípios em que ele atende. A totalização das informações e o cálculo dos indicadores é feito pelo SNIS.

c) Informações agregadas são fornecidas pelo prestador de serviços já totalizadas para cada campo, em formulários distintos daqueles das informações desagregadas. O cálculo dos indicadores agregados também é feito pelo SNIS, sendo que não existe totalização da base desagregada para indicadores.

d) Campos em branco correspondem a valores não fornecidos pelo prestador de serviços ou a situações em que o município não é atendido pelo serviço.

e) Eventuais diferenças entre "totalização da base desagregada" e "totalização da base agregada" decorrem de valores que o prestador de serviços considera em seus dados globais, no entanto, não declara em nenhum município especificamente.

Tabela SÍNTESE 2 - DADOS FINANCEIROS - CAESA - COMPANHIA DE ÁGUA E ESGOTO DO AMAPÁ (base agregada e desagregada)

Código do município	Município	Tipo de Serviço	Receita op. total	Arrecadação total	Despesa tot. com os serviços	Despesa de exploração	Investimentos realizados			Serviço da dívida total	Despesa total média	Tarifa média praticada	Índice de suficiência de caixa	Quantidade equivalente de pessoal total	
							Total	Água	Esgotos						
			R\$/ano	R\$/ano	R\$/ano	R\$/ano	R\$/ano	R\$/ano	R\$/ano	R\$/ano	R\$/ano	R\$/m³	R\$/m³	%	Empregados
			Fn005	Fn006	Fn017	Fn015	Obs. 'e'	Obs. 'e'	Obs. e	Fn037	ln003	ln004	ln101	ln018	
160010	Amapá/AP	Água e Esgoto	199.047	72.059	194.020	178.128	1.842.179	1.775.103	9.167	0	1,97	2,01	40,4	2	
160020	Calçoene/AP	Água	77.791	27.456	158.011	146.495	9.935	8.500	0	0	3,46	1,70	18,7	7	
160021	Cutias/AP	Água	169.596	47.522	84.300	78.645	7.400	7.400	0	0	0,91	1,79	60,4	7	
160023	Ferreira Gomes/AP	Água	268.383	96.393	508.228	500.700	11.854	11.854	0	0	3,03	1,58	19,2	5	
160025	Itaubal/AP	Água	90.199	21.639	87.633	82.208	2.204	2.204	0	0	1,71	1,75	26,3	2	
160027	Laranjal do Jari/AP	Água	1.019.092	426.208	1.348.142	1.118.782	409.923	340.635	0	0	2,43	1,62	38,1	12	
160030	Macapá/AP	Água e Esgoto	29.917.370	17.597.327	45.859.669	44.164.329	4.460.964	3.590.958	522.575	0	3,39	2,13	39,8	336	
160040	Mazagão/AP	Água e Esgoto	494.549	146.217	669.111	623.203	1.706	1.706	0	0	2,99	2,18	23,5	8	
160050	Oiapoque/AP	Água e Esgoto	388.643	120.181	181.315	157.374	11.854	11.854	0	0	0,93	1,98	76,4	8	
160015	Pedra Branca do Amapari/AP	Água	38.886	10.249	106.527	93.010	4.800	4.800	0	0	5,02	1,83	11,0	2	
160053	Porto Grande/AP	Água	133.113	52.838	304.965	301.792	0	0	0	0	4,04	1,76	17,5	6	
160055	Pracuúba/AP	Água	60.294	19.398	145.324	140.071	0	0	0	0	4,53	1,85	13,8	4	
160060	Santana/AP	Água e Esgoto	2.437.006	1.361.837	4.602.982	4.448.767	4.532.850	4.532.850	0	0	1,59	0,78	30,6	69	
160005	Serra do Navio/AP	Água e Esgoto	457.294	44.864	118.879	118.489	7.650	0	0	0	0,64	2,47	37,9	6	
160070	Tartarugalzinho/AP	Água	249.205	99.689	355.667	300.060	5.000	5.000	0	0	2,37	1,60	33,2	3	
160080	Vitória do Jari/AP	Água	73.263	36.895	172.018	172.018	342.039	342.039	0	0	1,25	0,49	21,4	35	
Totalização base desagregada			36.073.733	20.180.773	54.896.792	52.624.071	11.650.358	10.634.901	531.742	0					
Totalização base agregada			36.073.733	20.180.773	54.896.792	52.624.071	11.650.358	10.634.901	531.742	0	2,97	1,88	38,4	475	

OBSERVAÇÕES DO SNIS:

- a) O conjunto completo de informações e indicadores pode ser acessado na Internet www.snis.gov.br.
b) Informações desagregadas correspondem aos valores fornecidos pelo prestador de serviços para cada um dos municípios em que ele atende. A totalização das informações e o cálculo dos indicadores é feito pelo SNIS.
c) Informações agregadas são dadas pelo prestador de serviços totalizadas para cada campo, em formulários distintos dos de informações desagregadas. O cálculo de indicadores agregados é feito pelo SNIS, sendo que nesse caso não existe totalização da base desagregada.
d) Campos em branco correspondem a valores não fornecidos pelo prestador de serviços ou a situações em que o município não é atendido pelo serviço.
e) Eventuais diferenças entre "totalização da base desagregada" e "totalização da base agregada" decorrem de valores que o prestador de serviços considera em seus dados globais, no entanto, não declara em nenhum município especificamente.
f) Os dados de investimentos realizados referem-se à soma dos valores contratados pelo próprio Prestador de Serviços, pelo Governo do Estado e pela Prefeitura Municipal (diretamente ou por intermédio de contratos firmados com terceiros), declarados pelo prestador.

Tabela SÍNTESE 1 - DADOS OPERACIONAIS - SANEATINS - COMPANHIA DE SANEAMENTO DO TOCANTINS (base agregada e desagregada)

Código do município	Município	Tipo de Serviço	Índ. de atdm. com rede de água		Índ. de atdm. com rede de esgotos		Índ. de tratamento de esgotos		Consumo médio per capita de água	Índ. de perdas na distribuição	Qtd. de ligações de água		Qtd. de ligações de esgotos		Qtd. de econ. residenciais ativas	
			Pop. total	Pop. urbana	Pop. total	Pop. urbana	Esgoto coletado	Esgoto gerado			Totais (ativ. + inat.)	Ativas	Totais (ativ. + inat.)	Ativas	Água	Esgoto
			%	%	%	%	%	%			lig.	lig.	lig.	lig.	econ.	econ.
			ln055	ln023	ln056	ln024	ln016	ln046			Ag021	Ag002	Es009	Es002	Ag013	Es008
170025	Abreulândia/TO	Água	61,2	99,1					105,9	40,8	641	536			503	
170030	Aguiarnópolis/TO	Água	72,2	89,9					157,9	20,2	1.482	1.280			1.231	
170035	Aliança do Tocantins/TO	Água	79,9	95,2					95,0	13,2	1.610	1.365			1.317	
170040	Almas/TO	Água	79,2	100,0					97,4	34,4	2.170	1.894			1.806	
170070	Alvorada/TO	Água	81,7	88,1					122,0	37,4	2.693	2.350			2.270	
170105	Angico/TO	Água	60,5	99,2					109,8	42,2	773	641			610	
170110	Aparecida do Rio Negro/TO	Água	75,7	96,3					120,7	23,5	1.343	1.205			1.150	
170130	Aragominas/TO	Água	37,8	99,6					108,8	33,6	807	737			711	
170190	Araguacema/TO	Água	58,4	98,9					117,4	44,1	1.767	1.380			1.301	
170200	Araguaçu/TO	Água	65,0	97,1					114,9	21,7	2.252	1.984			1.888	
170210	Araguaína/TO	Água e Esgoto	90,4	95,2	12,5	13,2	100,0	10,4	142,4	35,1	50.301	45.521	6.119	5.750	44.678	5.536
170215	Araguanã/TO	Água	76,8	93,2					85,9	43,0	1.436	1.187			1.133	
170230	Arapoema/TO	Água	78,4	96,9					102,7	13,0	1.929	1.669			1.565	
170240	Arraias/TO	Água	68,6	99,1					110,4	45,0	2.709	2.482			2.380	
170255	Augustinópolis/TO	Água e Esgoto	81,3	98,4	23,2	28,0	0,0	0,0	120,1	19,2	4.750	4.253	1.214	1.138	4.046	1.057
170270	Aurora do Tocantins/TO	Água	71,3	99,0					127,9	30,9	1.133	1.044			1.016	
170300	Babaçulândia/TO	Água	46,5	98,3					108,1	22,7	1.751	1.361			1.306	
170305	Bandeirantes do Tocantins/TO	Água	60,2	97,1					117,6	12,1	730	671			644	
170307	Barra do Ouro/TO	Água	45,2	85,3					149,4	28,2	948	860			827	
170310	Barrolândia/TO	Água	83,0	99,1					124,1	43,8	1.644	1.498			1.446	
170320	Bernardo Sayão/TO	Água	48,3	98,3					139,0	32,6	1.040	885			821	
170360	Brasilândia do Tocantins/TO	Água	80,7	95,0					111,6	15,0	631	558			538	
170370	Brejinho de Nazaré/TO	Água	69,0	85,2					113,7	33,8	1.442	1.251			1.205	
170380	Buriti do Tocantins/TO	Água	78,9	88,0					111,0	32,1	2.817	2.339			2.233	
170384	Campos Lindos/TO	Água	58,0	97,9					94,6	24,1	1.681	1.412			1.356	
170386	Cariri do Tocantins/TO	Água	53,9	96,7					115,8	33,4	793	733			696	
170388	Carmolândia/TO	Água	58,9	74,8					92,6	34,2	656	488			465	
170389	Carrasco Bonito/TO	Água	53,3	100,0					150,8	34,1	1.097	969			929	
170390	Caseara/TO	Água	58,1	97,6					116,0	45,8	1.129	919			868	
170410	Centenário/TO	Água	58,6	100,0					98,7	25,4	638	545			519	
170510	Chapada da Natividade/TO	Água	50,6	100,0					107,1	24,5	630	552			540	
170550	Colinas do Tocantins/TO	Água e Esgoto	87,1	90,7	20,7	21,5	100,0	8,9	122,3	28,3	10.271	9.386	3.287	3.159	9.267	3.154
171670	Colméia/TO	Água	69,5	93,9					111,3	32,2	2.648	2.230			2.124	
170555	Combinado/TO	Água	85,2	99,4					138,6	40,9	1.780	1.602			1.552	
170560	Conceição do Tocantins/TO	Água	69,6	100,0					107,2	25,9	1.063	982			952	

Tabela SÍNTESE 1 - DADOS OPERACIONAIS - SANEATINS - COMPANHIA DE SANEAMENTO DO TOCANTINS (base agregada e desagregada)

Código do município	Município	Tipo de Serviço	Índ. de atdm. com rede de água		Índ. de atdm. com rede de esgotos		Índ. de tratamento de esgotos		Consumo médio per capita de água	Índ. de perdas na distribuição	Qtd. de ligações de água		Qtd. de ligações de esgotos		Qtd. de econ. residenciais ativas	
			Pop. total	Pop. urbana	Pop. total	Pop. urbana	Esgoto coletado	Esgoto gerado			Totais (ativ. + inat.)	Ativas	Totais (ativ. + inat.)	Ativas	Água	Esgoto
			%	%	%	%	%	%			lig.	lig.	lig.	lig.	econ.	econ.
			In055	In023	In056	In024	In016	In046			Ag021	Ag002	Es009	Es002	Ag013	Es008
170600	Couto de Magalhães/TO	Água	43,2	93,0					108,9	27,9	901	791			754	
170610	Cristalândia/TO	Água	75,8	92,5					133,3	47,0	2.406	2.093			1.977	
170625	Crixás do Tocantins/TO	Água	55,6	99,7					111,1	34,5	329	296			274	
150277	Curionópolis/PA	Água	39,5	57,7					105,4	55,1	2.674	2.130			2.110	
170700	Dianópolis/TO	Água	83,0	96,5					117,6	16,5	5.438	5.020			4.924	
170710	Divinópolis do Tocantins/TO	Água	70,2	100,0					114,7	38,9	1.850	1.625			1.541	
170720	Dois Irmãos do Tocantins/TO	Água	38,8	100,0					120,3	38,8	1.275	1.133			1.064	
170730	Dueré/TO	Água	66,5	100,0					117,7	48,2	1.176	1.075			1.024	
150295	Eldorado dos Carajás/PA	Água	23,9	45,8					88,7	46,2	2.804	1.961			1.866	
170740	Esperantina/TO	Água	59,2	78,1					95,7	24,0	2.304	1.711			1.638	
170755	Fátima/TO	Água	75,1	91,1					109,9	52,4	1.135	941			898	
170765	Figueirópolis/TO	Água	70,6	93,0					124,3	22,8	1.599	1.357			1.297	
170770	Filadélfia/TO	Água	60,0	79,7					121,2	26,0	1.971	1.608			1.623	
170820	Formoso do Araguaia/TO	Água	64,8	89,5					102,9	32,4	4.209	3.451			3.283	
170825	Fortaleza do Tabocão/TO	Água	81,3	100,0					125,6	35,6	864	790			763	
170830	Goianorte/TO	Água	41,6	74,7					93,0	40,8	916	716			686	
170900	Goiatins/TO	Água	50,2	98,4					98,0	25,5	2.103	1.781			1.712	
170930	Guaraí/TO	Água e Esgoto	91,1	100,0	8,3	9,1	100,0	12,1	130,4	47,1	7.681	7.118	1.757	1.690	7.174	1.681
170950	Gurupi/TO	Água e Esgoto	90,3	92,4	23,0	23,5	100,0	21,0	134,7	31,1	25.401	23.156	5.934	5.657	22.688	5.461
170980	Ipueiras/TO	Água	54,0	92,3					98,2	34,8	461	337			315	
171090	Itapiratins/TO	Água	48,1	88,7					83,9	25,8	687	528			496	
171110	Itaporã do Tocantins/TO	Água	63,2	98,9					98,4	58,5	664	541			503	
171150	Jaú do Tocantins/TO	Água	49,7	99,1					115,5	49,2	756	665			631	
171180	Juarina/TO	Água	45,3	97,9					111,8	28,7	457	391			363	
171190	Lagoa da Confusão/TO	Água	37,4	60,3					135,9	44,1	1.761	1.447			1.333	
171195	Lagoa do Tocantins/TO	Água	69,2	96,1					97,1	43,1	966	850			776	
171200	Lajeado/TO	Água	76,5	97,9					131,6	11,1	898	729			680	
171240	Lizarda/TO	Água	69,3	100,0					85,9	37,0	814	710			678	
171245	Luzinópolis/TO	Água	67,2	99,8					113,5	29,8	894	756			715	
171250	Marianópolis do Tocantins/TO	Água	50,7	92,6					108,6	55,3	868	794			738	
171280	Maurilândia do Tocantins/TO	Água	75,6	98,5					76,4	16,6	752	646			611	
171320	Miracema do Tocantins/TO	Água	86,4	99,6					133,4	26,3	7.024	5.968			5.710	
171330	Miranorte/TO	Água	85,6	97,9					127,4	24,8	4.068	3.789			3.581	
171360	Monte do Carmo/TO	Água	41,8	97,5					114,8	32,6	1.069	978			939	
171370	Monte Santo do Tocantins/TO	Água	21,6	100,0					147,3	33,0	511	451			414	

Tabela SÍNTESE 1 - DADOS OPERACIONAIS - SANEATINS - COMPANHIA DE SANEAMENTO DO TOCANTINS (base agregada e desagregada)

Código do município	Município	Tipo de Serviço	Índ. de atdm. com rede de água		Índ. de atdm. com rede de esgotos		Índ. de tratamento de esgotos		Consumo médio per capita de água	Índ. de perdas na distribuição	Qtd. de ligações de água		Qtd. de ligações de esgotos		Qtd. de econ. residenciais ativas	
			Pop. total	Pop. urbana	Pop. total	Pop. urbana	Esgoto coletado	Esgoto gerado			Totais (ativ. + inat.)	Ativas	Totais (ativ. + inat.)	Ativas	Água	Esgoto
			%	%	%	%	%	%			lig.	lig.	lig.	lig.	econ.	econ.
			In055	In023	In056	In024	In016	In046			Ag021	Ag002	Es009	Es002	Ag013	Es008
171395	Muricilândia/TO	Água	56,1	98,3					98,9	39,4	747	630			581	
171420	Natividade/TO	Água	78,4	98,1					110,2	62,8	2.474	2.242			2.147	
171430	Nazaré/TO	Água	93,9	95,3					112,7	34,8	1.478	1.281			1.235	
171488	Nova Olinda/TO	Água	68,2	97,7					117,4	23,2	2.469	2.353			2.267	
171500	Nova Rosalândia/TO	Água	50,1	76,5					100,8	38,5	743	618			577	
171510	Novo Acordo/TO	Água	74,0	90,2					130,4	27,4	1.163	1.060			987	
171515	Novo Alegre/TO	Água	74,1	99,6					125,8	13,6	755	665			628	
171525	Novo Jardim/TO	Água	71,9	99,5					95,1	12,4	635	570			559	
171550	Oliveira de Fátima/TO	Água	71,0	90,0					107,4	27,9	362	293			281	
172100	Palmas/TO	Água e Esgoto	97,1	100,0	47,7	49,2	100,0	35,5	152,0	33,3	77.905	72.569	34.725	32.211	73.517	3.341
171570	Palmeirante/TO	Água	37,8	97,3					199,4	34,9	1.126	983			954	
171380	Palmeiras do Tocantins/TO	Água	55,3	98,2					217,8	52,5	2.473	2.227			2.177	
171575	Palmeirópolis/TO	Água	80,2	98,3					33,7	9,2	751	603			568	
171610	Paraíso do Tocantins/TO	Água e Esgoto	92,0	95,2	7,6	7,9	100,0	4,6	128,2	47,0	15.111	13.586	1.147	1.098	13.101	1.107
171620	Paraná/TO	Água	45,4	99,4					110,8	48,9	1.824	1.607			1.533	
171630	Pau D Arco/TO	Água	58,9	93,2					100,9	40,5	1.063	923			862	
171660	Peixe/TO	Água e Esgoto	50,4	100,0	13,4	26,6	100,0	14,3	134,9	39,5	2.359	2.046	453	415	1.953	412
171665	Pequizeiro/TO	Água	46,9	99,1					101,0	35,0	939	829			794	
171700	Pindorama do Tocantins/TO	Água	64,7	98,9					100,8	20,0	1.156	1.007			989	
171720	Piraquê/TO	Água	38,0	98,8					131,8	44,7	450	360			335	
171750	Pium/TO	Água	50,4	89,3					111,2	45,3	1.509	1.269			1.184	
171780	Ponte Alta do Bom Jesus/TO	Água	55,0	100,0					111,6	10,9	1.102	934			902	
171790	Ponte Alta do Tocantins/TO	Água	61,2	97,1					121,3	54,4	1.653	1.549			1.490	
171800	Porto Alegre do Tocantins/TO	Água	68,6	100,0					110,5	42,3	808	717			670	
171820	Porto Nacional/TO	Água e Esgoto	83,8	97,1	39,4	45,6	100,0	36,8	136,8	40,5	13.991	12.771	7.521	7.010	12.834	7.021
171830	Praia Norte/TO	Água	58,3	100,0					119,6	39,9	2.076	1.687			1.642	
171840	Presidente Kennedy/TO	Água	83,0	94,7					86,9	49,9	1.107	931			882	
171845	Pugmil/TO	Água	82,0	96,9					90,9	40,6	799	625			593	
171850	Recursolândia/TO	Água	52,8	100,0					92,7	40,5	685	608			585	
171855	Riachinho/TO	Água	61,6	98,9					85,4	4,8	982	823			787	
171865	Rio da Conceição/TO	Água	85,6	93,2					93,3	23,8	600	517			488	
171870	Rio dos Bois/TO	Água	40,0	100,0					135,4	47,2	591	472			449	
171875	Rio Sono/TO	Água	38,2	99,3					121,6	34,4	882	788			747	
171884	Sandolândia/TO	Água	40,0	75,5					111,5	23,7	846	635			583	
171888	Santa Maria do Tocantins/TO	Água	59,6	100,0					110,4	41,3	675	583			562	

Tabela SÍNTESE 1 - DADOS OPERACIONAIS - SANEATINS - COMPANHIA DE SANEAMENTO DO TOCANTINS (base agregada e desagregada)

Código do município	Município	Tipo de Serviço	Índ. de atdm. com rede de água		Índ. de atdm. com rede de esgotos		Índ. de tratamento de esgotos		Consumo médio per capita de água	Índ. de perdas na distribuição	Qtd. de ligações de água		Qtd. de ligações de esgotos		Qtd. de econ. residenciais ativas	
			Pop. total	Pop. urbana	Pop. total	Pop. urbana	Esgoto coletado	Esgoto gerado			Totais (ativ. + inat.)	Ativas	Totais (ativ. + inat.)	Ativas	Água	Esgoto
			%	%	%	%	%	%			lig.	lig.	lig.	lig.	econ.	econ.
			In055	In023	In056	In024	In016	In046			Ag021	Ag002	Es009	Es002	Ag013	Es008
171889	Santa Rita do Tocantins/TO	Água	39,3	91,2					103,0	20,0	347	276			265	
171890	Santa Rosa do Tocantins/TO	Água	50,1	69,0					87,3	36,6	835	687			651	
171900	Santa Tereza do Tocantins/TO	Água	61,8	96,5					115,7	40,1	633	574			532	
172000	Santa Terezinha do Tocantins/TO	Água	64,4	100,0					109,0	36,7	699	589			559	
172010	São Bento do Tocantins/TO	Água	57,7	97,9					92,9	37,6	893	775			728	
172015	São Félix do Tocantins/TO	Água	63,9	98,6					98,1	0,0	349	295			265	
150745	São Geraldo do Araguaia/PA	Água e Esgoto	50,1	90,8	24,9	46,8	100,0	213,5	97,7	45,2	4.686	3.808	1.699	1.476	3.619	1.404
172020	São Miguel do Tocantins/TO	Água	56,4	88,3					96,9	33,1	2.205	1.825			1.772	
172025	São Salvador do Tocantins/TO	Água	70,6	97,2					97,6	47,3	865	710			673	
172030	São Sebastião do Tocantins/TO	Água	75,7	98,7					117,2	36,3	1.138	1.028			979	
172049	São Valério da Natividade/TO	Água	62,1	100,0					112,9	28,0	1.306	1.062			1.004	
172065	Silvanópolis/TO	Água	59,5	74,3					113,0	14,4	1.320	1.082			1.038	
172085	Sucupira/TO	Água	53,4	84,2					108,5	40,7	430	336			317	
172090	Taguatinga/TO	Água	68,4	96,9					120,6	25,5	4.213	3.798			3.651	
172093	Taipas do Tocantins/TO	Água	80,0	100,0					96,3	49,4	557	492			471	
172110	Tocantinópolis/TO	Água	43,1	98,2					124,0	28,2	1.235	988			924	
172120	Tocantinópolis/TO	Água	85,3	98,9					128,3	41,8	6.731	6.190			5.961	
150808	Tucumã/PA	Água	47,1	59,0					136,9	37,0	6.084	5.215			5.154	
172125	Tupirama/TO	Água	57,8	97,8					118,8	8,4	376	338			312	
172130	Tupiratins/TO	Água	50,8	100,0					118,2	44,5	510	448			403	
172208	Wanderlândia/TO	Água	52,5	98,2					116,1	29,6	2.258	1.998			1.889	
172210	Xambioá/TO	Água	85,0	99,3					113,9	31,1	3.417	2.883			2.737	
150840	Xinguara/PA	Água	11,5	14,8					84,4	14,3	1.869	1.367			1.347	
Totalização base desagregada											388.116	345.227	63.856	59.604	337.366	30.174
Totalização base agregada			73,1	91,6	13,4	17,0	100,0	16,1	129,2	35,5	388.116	345.227	63.856	59.604	337.366	30.174

OBSERVAÇÕES DO SNIS:

a) O conjunto completo de informações e indicadores pode ser acessado na Internet www.snis.gov.br.

b) Informações desagregadas correspondem aos valores fornecidos pelo prestador de serviços para cada um dos municípios em que ele atende. A totalização das informações e o cálculo dos indicadores é feito pelo SNIS.

c) Informações agregadas são fornecidas pelo prestador de serviços já totalizadas para cada campo, em formulários distintos daqueles das informações desagregadas. O cálculo dos indicadores agregados também é feito pelo SNIS, sendo que não existe totalização da base desagregada para indicadores.

d) Campos em branco correspondem a valores não fornecidos pelo prestador de serviços ou a situações em que o município não é atendido pelo serviço.

e) Eventuais diferenças entre "totalização da base desagregada" e "totalização da base agregada" decorrem de valores que o prestador de serviços considera em seus dados globais, no entanto, não declara em nenhum município especificamente.

Tabela SÍNTESE 2 - DADOS FINANCEIROS - SANEATINS - COMPANHIA DE SANEAMENTO DO TOCANTINS (base agregada e desagregada)

Código do município	Município	Tipo de Serviço	Receita op. total	Arrecadação total	Despesa tot. com os serviços	Despesa de exploração	Investimentos realizados			Serviço da dívida total	Despesa total média	Tarifa média praticada	Índice de suficiência de caixa	Quantidade equivalente de pessoal total
			R\$/ano	R\$/ano	R\$/ano	R\$/ano	Total	Água	Esgotos					
			R\$/ano	R\$/ano	R\$/ano	R\$/ano	R\$/ano	R\$/ano	R\$/ano					
			Fn005	Fn006	Fn017	Fn015	Obs. 'e'	Obs. 'e'	Obs. e					
170025	Abreulândia/TO	Água	211.118	193.420	209.607	124.107	13.449	0	0	0	2,67	2,55	155,8	2
170030	Aguiarnópolis/TO	Água	434.021	436.968	594.806	384.987	53.107	13.986	0	0	2,39	1,59	113,5	8
170035	Aliança do Tocantins/TO	Água	546.405	515.437	489.527	304.423	37.395	2.554	0	0	2,43	2,53	169,3	8
170040	Almas/TO	Água	660.156	639.520	660.374	410.240	46.621	986	0	0	2,43	2,20	155,9	8
170070	Alvorada/TO	Água	1.077.553	1.079.085	1.008.279	654.040	65.664	5.382	0	0	2,68	2,66	165,0	12
170105	Angico/TO	Água	244.788	251.182	249.326	156.434	15.985	0	0	0	2,61	2,41	160,6	4
170110	Aparecida do Rio Negro/TO	Água	484.029	466.416	400.872	246.298	28.712	0	0	0	2,23	2,57	189,4	5
170130	Aragominas/TO	Água	274.107	278.602	309.173	216.579	16.890	0	0	0	2,77	2,36	128,6	5
170190	Araguacema/TO	Água	578.628	572.635	715.210	490.843	37.913	0	0	0	3,46	2,62	116,7	10
170200	Araguaçu/TO	Água	848.979	843.505	885.661	590.897	1.357.279	1.308.648	0	0	2,89	2,59	142,8	12
170210	Araguaína/TO	Água e Esgoto	28.461.518	28.484.568	21.488.937	13.537.708	6.104.705	3.480.297	1.371.188	0	2,32	2,89	210,4	274
170215	Araguanã/TO	Água	409.439	388.804	500.047	316.258	32.154	2.161	0	0	2,96	2,25	122,9	10
170230	Arapoema/TO	Água	660.561	627.682	812.241	569.435	52.281	6.212	0	0	3,22	2,48	110,2	15
170240	Arraias/TO	Água	1.050.776	994.820	1.025.422	677.740	60.378	903	0	0	2,65	2,58	146,8	12
170255	Augustinópolis/TO	Água e Esgoto	1.966.906	1.873.450	1.620.743	935.763	213.045	91.337	1.856	0	2,33	2,66	200,2	20
170270	Aurora do Tocantins/TO	Água	385.903	370.709	462.174	329.649	23.667	0	0	0	3,12	2,47	112,5	7
170300	Babaçulândia/TO	Água	686.504	681.100	763.485	527.080	36.699	0	0	0	3,38	2,65	129,2	10
170305	Bandeirantes do Tocantins/TO	Água	263.811	268.451	234.607	142.546	15.671	0	0	0	2,30	2,48	188,3	5
170307	Barra do Ouro/TO	Água	332.157	336.981	281.290	178.611	19.497	0	0	0	2,19	2,44	188,7	2
170310	Barrolândia/TO	Água	678.421	637.040	631.354	438.375	35.410	141	0	0	2,62	2,68	145,3	8
170320	Bernardo Sayão/TO	Água	378.255	310.582	321.871	187.829	23.120	0	0	0	2,32	2,58	165,4	7
170360	Brasilândia do Tocantins/TO	Água	217.901	202.537	192.025	103.615	13.772	0	0	0	2,24	2,33	195,5	3
170370	Brejinho de Nazaré/TO	Água	486.866	488.567	540.686	327.987	30.807	0	0	0	2,86	2,43	149,0	7
170380	Burití do Tocantins/TO	Água	607.953	610.850	913.487	562.967	110.784	52.002	0	0	2,38	1,43	108,5	13
170384	Campos Lindos/TO	Água	543.495	546.810	471.512	275.558	39.909	5.219	0	0	2,27	2,38	198,4	3
170386	Cariri do Tocantins/TO	Água	293.059	307.041	240.040	138.632	18.486	0	0	0	2,19	2,54	221,5	3
170388	Carmolândia/TO	Água	139.195	131.621	289.321	196.157	13.558	0	0	0	4,51	2,00	67,1	5
170389	Carrasco Bonito/TO	Água	228.341	247.160	422.046	283.191	32.169	4.299	1.068	0	3,18	1,31	87,3	11
170390	Caseara/TO	Água	433.622	367.701	368.986	229.802	24.080	0	0	0	2,52	2,77	160,0	6
170410	Centenário/TO	Água	196.840	197.092	183.786	106.774	13.349	0	0	0	2,38	2,42	184,6	3
170510	Chapada da Natividade/TO	Água	222.270	224.826	216.668	137.893	13.624	0	0	0	2,56	2,45	163,0	1
170550	Colinas do Tocantins/TO	Água e Esgoto	4.748.554	4.763.496	4.137.199	2.495.384	7.523.755	805.751	6.289.220	0	2,32	2,50	190,9	49
171670	Colméia/TO	Água	859.174	850.238	912.076	610.789	97.858	33.153	0	0	2,90	2,57	139,2	15
170555	Combinado/TO	Água	706.123	616.466	658.267	435.640	71.233	33.539	0	0	2,63	2,69	141,5	11
170560	Conceição do Tocantins/TO	Água	376.365	364.221	419.406	273.719	22.676	0	0	0	2,87	2,40	133,1	2

Tabela SÍNTESE 2 - DADOS FINANCEIROS - SANEATINS - COMPANHIA DE SANEAMENTO DO TOCANTINS (base agregada e desagregada)

Código do município	Município	Tipo de Serviço	Receita op. total	Arrecadação total	Despesa tot. com os serviços	Despesa de exploração	Investimentos realizados			Serviço da dívida total	Despesa total média	Tarifa média praticada	Índice de suficiência de caixa	Quantidade equivalente de pessoal total
			R\$/ano	R\$/ano	R\$/ano	R\$/ano	Total	Água	Esgotos					
			R\$/ano	R\$/ano	R\$/ano	R\$/ano	R\$/ano	R\$/ano	R\$/ano					
			Fn005	Fn006	Fn017	Fn015	Obs. 'e'	Obs. 'e'	Obs. e					
170600	Couto de Magalhães/TO	Água	297.221	297.092	348.619	219.947	19.093	0	0	0	3,00	2,41	135,1	6
170610	Cristalândia/TO	Água	930.055	931.781	964.899	654.071	53.859	2.276	0	0	2,93	2,69	142,5	12
170625	Crixás do Tocantins/TO	Água	118.686	116.725	106.783	67.142	6.858	0	0	0	2,41	2,49	173,8	1
150277	Curionópolis/PA	Água	848.727	728.997	979.197	611.277	598.274	537.218	0	0	3,01	2,25	119,3	9
170700	Dianópolis/TO	Água	2.408.064	2.399.414	2.033.384	1.356.588	186.612	70.566	0	0	2,47	2,67	176,9	24
170710	Divinópolis do Tocantins/TO	Água	648.897	595.891	714.691	500.168	38.927	0	0	0	2,97	2,57	119,1	9
170720	Dois Irmãos do Tocantins/TO	Água	423.305	401.345	440.797	263.804	26.565	0	0	0	2,74	2,47	152,1	5
170730	Dueré/TO	Água	437.445	444.609	404.784	246.509	24.778	0	0	0	2,48	2,56	180,4	6
150295	Eldorado dos Carajás/PA	Água	818.564	773.285	1.136.840	665.041	390.330	329.279	0	0	3,74	2,29	116,3	15
170740	Esperantina/TO	Água	344.718	317.486	786.476	427.751	66.217	0	0	0	3,07	1,25	74,2	10
170755	Fátima/TO	Água	369.229	339.503	403.605	254.738	23.868	0	0	0	2,57	2,22	133,3	4
170765	Figueirópolis/TO	Água	606.838	558.845	728.279	460.710	41.645	5.170	0	0	3,38	2,67	121,3	8
170770	Filadélfia/TO	Água	745.552	740.979	569.201	340.540	167.770	126.621	0	0	2,12	2,61	217,6	6
170820	Formoso do Araguaia/TO	Água	1.554.294	1.464.787	1.356.388	673.302	92.056	1.400	0	0	2,48	2,65	217,6	14
170825	Fortaleza do Tabocão/TO	Água	327.419	318.284	246.744	141.728	17.668	0	0	0	2,21	2,68	224,6	3
170830	Goianorte/TO	Água	249.213	243.640	296.921	187.627	19.324	0	0	0	3,06	2,44	129,8	2
170900	Goiatins/TO	Água	701.818	717.042	657.785	408.073	122.274	76.898	0	0	2,41	2,43	175,7	11
170930	Guaraí/TO	Água e Esgoto	3.751.117	3.741.611	3.114.055	2.016.188	10.884.720	59.037	10.609.730	0	2,33	2,65	185,6	43
170950	Gurupi/TO	Água e Esgoto	14.831.719	14.714.302	10.925.508	5.867.725	1.520.298	524.800	297.897	0	2,17	2,78	250,8	127
170980	Ipueiras/TO	Água	127.811	105.026	266.938	187.512	9.963	0	0	0	5,79	2,33	56,0	4
171090	Itapiratins/TO	Água	192.627	180.122	189.088	102.435	14.840	0	0	0	2,51	2,45	175,8	3
171110	Itaporã do Tocantins/TO	Água	214.096	218.790	292.924	205.572	13.954	0	0	0	3,78	2,61	106,4	4
171150	Jaú do Tocantins/TO	Água	262.772	268.634	254.873	161.097	16.175	0	0	0	2,57	2,57	166,8	3
171180	Juarina/TO	Água	129.245	133.671	162.040	96.732	10.424	0	0	0	2,92	2,16	138,2	3
171190	Lagoa da Confusão/TO	Água	715.815	726.281	448.769	232.818	249.387	200.951	0	0	1,90	2,85	312,0	4
171195	Lagoa do Tocantins/TO	Água	320.835	318.950	290.168	176.129	20.936	0	0	0	2,38	2,50	181,1	3
171200	Lajeado/TO	Água	365.441	362.589	395.682	287.679	18.702	0	0	0	3,25	2,86	126,0	6
171240	Lizarda/TO	Água	282.599	253.722	257.115	159.496	16.993	0	0	0	2,39	2,52	159,1	4
171245	Luzinópolis/TO	Água	233.357	236.279	261.165	156.286	18.546	0	0	0	2,52	2,10	151,2	3
171250	Marianópolis do Tocantins/TO	Água	322.456	285.041	308.821	190.418	18.583	0	0	0	2,64	2,59	149,7	7
171280	Maurilândia do Tocantins/TO	Água	228.398	239.646	253.503	156.701	15.694	0	0	0	2,75	2,34	152,9	4
171320	Miracema do Tocantins/TO	Água	2.952.973	2.820.194	2.084.516	1.280.860	163.861	5.977	0	0	2,09	2,75	220,2	36
171330	Miranorte/TO	Água	1.676.312	1.653.682	1.349.541	842.274	105.631	19.473	0	0	2,26	2,65	196,3	19
171360	Monte do Carmo/TO	Água	408.086	369.694	480.412	319.697	23.022	0	0	0	3,21	2,59	115,6	7
171370	Monte Santo do Tocantins/TO	Água	150.751	148.354	161.287	101.575	10.660	0	0	0	2,66	2,36	146,0	6

Tabela SÍNTESE 2 - DADOS FINANCEIROS - SANEATINS - COMPANHIA DE SANEAMENTO DO TOCANTINS (base agregada e desagregada)

Código do município	Município	Tipo de Serviço	Receita op. total	Arrecadação total	Despesa tot. com os serviços	Despesa de exploração	Investimentos realizados			Serviço da dívida total	Despesa total média	Tarifa média praticada	Índice de suficiência de caixa	Quantidade equivalente de pessoal total
			R\$/ano	R\$/ano	R\$/ano	R\$/ano	Total	Água	Esgotos					
			R\$/ano	R\$/ano	R\$/ano	R\$/ano	R\$/ano	R\$/ano	R\$/ano					
			Fn005	Fn006	Fn017	Fn015	Obs. 'e'	Obs. 'e'	Obs. e					
171395	Muricilândia/TO	Água	209.710	213.657	250.661	168.656	15.430	0	0	0	2,85	2,24	126,7	3
171420	Natividade/TO	Água	986.077	938.790	1.116.104	753.181	164.411	103.290	0	0	3,12	2,63	124,6	21
171430	Nazaré/TO	Água	341.925	348.408	519.828	333.831	67.573	34.568	0	0	2,58	1,53	104,4	7
171488	Nova Olinda/TO	Água	1.011.684	1.007.589	846.927	549.246	54.581	3.163	0	0	2,29	2,64	183,4	9
171500	Nova Rosalândia/TO	Água	243.714	242.340	192.080	111.140	15.439	0	0	0	2,14	2,58	218,0	3
171510	Novo Acordo/TO	Água	477.911	482.848	508.401	335.763	25.275	0	0	0	3,06	2,75	143,8	6
171515	Novo Alegre/TO	Água	246.582	246.366	382.218	292.530	15.814	0	0	0	3,80	2,34	84,2	7
171525	Novo Jardim/TO	Água	184.199	184.196	302.579	196.468	13.503	0	0	0	3,66	2,11	93,8	5
171550	Oliveira de Fátima/TO	Água	99.787	98.641	109.767	69.993	7.592	0	0	0	2,76	2,37	140,9	2
172100	Palmas/TO	Água e Esgoto	60.173.914	60.269.395	43.339.265	26.163.031	20.596.066	5.498.365	9.980.857	0	2,12	2,88	230,4	535
171570	Palmeirante/TO	Água	256.754	240.677	303.980	183.855	15.801	0	0	0	1,85	1,43	130,9	6
171380	Palmeiras do Tocantins/TO	Água	478.749	478.033	352.935	226.105	26.332	2.618	0	0	1,05	1,30	211,4	4
171575	Palmeirópolis/TO	Água	889.926	891.847	765.174	468.469	54.658	670	0	0	8,27	9,12	190,4	13
171610	Paraíso do Tocantins/TO	Água e Esgoto	7.282.608	7.285.884	6.382.488	3.873.929	1.130.691	750.215	6.946	0	2,60	2,75	188,1	72
171620	Paraná/TO	Água	658.728	624.979	771.752	550.067	41.206	2.536	0	0	3,16	2,51	113,6	9
171630	Pau D Arco/TO	Água	349.638	344.591	355.197	221.602	23.137	0	0	0	2,67	2,44	155,5	5
171660	Peixe/TO	Água e Esgoto	1.033.512	894.793	806.216	393.021	64.102	3.762	0	0	2,08	2,56	227,7	13
171665	Pequizeiro/TO	Água	321.736	322.346	304.968	196.595	20.058	0	0	0	2,51	2,54	164,0	4
171700	Pindorama do Tocantins/TO	Água	365.653	350.089	433.173	300.093	24.318	0	0	0	2,99	2,39	116,7	6
171720	Piraquê/TO	Água	193.983	134.128	164.245	110.744	9.746	0	0	0	2,60	2,95	121,1	2
171750	Pium/TO	Água	515.186	517.363	723.072	513.261	32.556	0	0	0	3,91	2,63	100,8	14
171780	Ponte Alta do Bom Jesus/TO	Água	349.630	347.143	458.279	327.296	22.974	0	0	0	3,39	2,41	106,1	8
171790	Ponte Alta do Tocantins/TO	Água	627.834	624.003	567.158	363.611	34.381	0	0	0	2,36	2,51	171,6	6
171800	Porto Alegre do Tocantins/TO	Água	261.651	260.041	227.105	135.424	16.941	0	0	0	2,23	2,35	192,0	5
171820	Porto Nacional/TO	Água e Esgoto	8.371.009	7.715.950	7.561.765	4.338.734	664.836	27.668	160.961	0	2,24	2,29	177,8	120
171830	Praia Norte/TO	Água	349.656	339.051	600.330	325.115	52.520	0	0	0	2,34	1,24	104,3	6
171840	Presidente Kennedy/TO	Água	337.671	341.258	355.680	228.531	23.124	0	0	0	2,70	2,42	149,3	6
171845	Pugmil/TO	Água	257.807	262.649	208.178	110.976	18.192	0	0	0	2,39	2,60	236,7	2
171850	Recursolândia/TO	Água	238.388	229.546	200.121	124.199	14.357	0	0	0	2,22	2,49	184,8	3
171855	Riachinho/TO	Água	261.391	234.366	454.515	299.867	20.389	0	0	0	4,04	2,20	78,2	3
171865	Rio da Conceição/TO	Água	183.329	133.874	224.970	148.902	12.505	0	0	0	2,95	2,26	89,9	5
171870	Rio dos Bois/TO	Água	172.983	160.795	171.505	102.281	12.303	0	0	0	2,53	2,42	157,2	1
171875	Rio Sono/TO	Água	196.867	185.765	378.601	271.940	21.658	0	2.585	0	2,90	1,41	68,3	11
171884	Sandolândia/TO	Água	214.049	198.508	429.475	296.432	17.819	0	0	0	5,72	2,60	67,0	8
171888	Santa Maria do Tocantins/TO	Água	247.714	249.510	274.816	184.477	14.258	0	0	0	3,06	2,60	135,2	3

Tabela SÍNTESE 2 - DADOS FINANCEIROS - SANEATINS - COMPANHIA DE SANEAMENTO DO TOCANTINS (base agregada e desagregada)

Código do município	Município	Tipo de Serviço	Receita op. total	Arrecadação total	Despesa tot. com os serviços	Despesa de exploração	Investimentos realizados			Serviço da dívida total	Despesa total média	Tarifa média praticada	Índice de suficiência de caixa	Quantidade equivalente de pessoal total
			R\$/ano	R\$/ano	R\$/ano	R\$/ano	Total	Água	Esgotos					
			R\$/ano	R\$/ano	R\$/ano	R\$/ano	R\$/ano	R\$/ano	R\$/ano					
			Fn005	Fn006	Fn017	Fn015	Obs. 'e'	Obs. 'e'	Obs. e					
171889	Santa Rita do Tocantins/TO	Água	107.311	97.821	122.648	79.827	7.295	0	0	0	3,08	2,46	122,5	2
171890	Santa Rosa do Tocantins/TO	Água	258.362	254.202	391.893	242.129	17.527	0	0	0	3,93	2,44	105,0	6
171900	Santa Tereza do Tocantins/TO	Água	227.828	233.699	219.673	129.917	13.507	0	0	0	2,59	2,57	179,9	3
172000	Santa Terezinha do Tocantins/TO	Água	206.919	209.874	237.797	160.794	14.331	0	0	0	2,86	2,35	130,5	2
172010	São Bento do Tocantins/TO	Água	303.857	309.365	322.874	206.172	18.657	0	0	0	2,82	2,36	150,0	4
172015	São Félix do Tocantins/TO	Água	114.405	113.621	115.649	74.328	7.288	0	0	0	2,64	2,45	152,9	1
150745	São Geraldo do Araguaia/PA	Água e Esgoto	1.881.765	1.669.314	2.112.906	1.264.640	896.789	762.240	0	0	2,64	2,19	132,0	30
172020	São Miguel do Tocantins/TO	Água	635.745	609.516	618.224	301.302	48.055	2.859	0	0	2,35	2,17	202,3	6
172025	São Salvador do Tocantins/TO	Água	263.951	258.936	307.997	173.037	18.433	0	0	0	3,00	2,39	149,6	4
172030	São Sebastião do Tocantins/TO	Água	234.413	230.655	384.438	203.719	35.982	494	0	0	2,33	1,30	113,2	4
172049	São Valério da Natividade/TO	Água	439.610	447.056	713.627	462.097	28.120	0	0	0	4,68	2,65	96,8	17
172065	Silvanópolis/TO	Água	436.094	410.132	501.323	313.424	28.240	0	0	0	3,13	2,55	130,9	6
172085	Sucupira/TO	Água	134.802	119.740	125.222	73.223	9.208	0	0	0	2,56	2,51	163,5	3
172090	Taguatinga/TO	Água	1.522.876	1.481.206	1.482.098	977.873	204.790	110.905	0	0	2,58	2,51	151,5	24
172093	Taipas do Tocantins/TO	Água	165.825	167.810	167.896	99.425	11.735	0	0	0	2,33	2,12	168,8	3
172110	Tocantínia/TO	Água	448.843	424.362	502.384	342.563	25.778	0	0	0	3,17	2,67	123,9	9
172120	Tocantinópolis/TO	Água	2.972.703	2.785.649	2.460.753	1.628.577	818.204	644.483	27.887	0	2,33	2,67	171,0	46
150808	Tucumã/PA	Água	2.407.405	2.247.940	2.573.186	1.720.256	1.056.685	919.535	0	0	2,90	2,45	130,7	28
172125	Tupirama/TO	Água	135.370	138.951	134.593	80.532	7.837	0	0	0	2,60	2,50	172,5	1
172130	Tupiratins/TO	Água	170.598	166.178	171.753	112.737	10.722	0	0	0	2,66	2,51	147,4	1
172208	Wanderlândia/TO	Água	805.665	768.971	665.161	379.154	84.987	35.722	0	0	2,21	2,51	202,8	7
172210	Xambioá/TO	Água	1.403.064	1.366.712	1.290.846	870.380	97.078	10.254	0	0	2,68	2,70	157,0	20
150840	Xinguara/PA	Água	465.305	398.926	1.193.743	866.838	1.887.257	1.851.044	0	0	6,83	2,27	46,0	7
Totalização base desagregada			193.824.916	190.645.927	165.162.521	101.650.470	60.057.258	18.570.626	28.750.194	0				
Totalização base agregada			193.824.916	190.645.927	165.162.521	101.650.470	60.057.258	18.570.626	28.750.194	0	2,40	2,67	187,6	2.169

OBSERVAÇÕES DO SNIS:

a) O conjunto completo de informações e indicadores pode ser acessado na Internet www.snis.gov.br.

b) Informações desagregadas correspondem aos valores fornecidos pelo prestador de serviços para cada um dos municípios em que ele atende. A totalização das informações e o cálculo dos indicadores é feito pelo SNIS.

c) Informações agregadas são dadas pelo prestador de serviços totalizadas para cada campo, em formulários distintos dos de informações desagregadas. O cálculo de indicadores agregados é feito pelo SNIS, sendo que nesse caso não existe totalização da base desagregada.

d) Campos em branco correspondem a valores não fornecidos pelo prestador de serviços ou a situações em que o município não é atendido pelo serviço.

e) Eventuais diferenças entre "totalização da base desagregada" e "totalização da base agregada" decorrem de valores que o prestador de serviços considera em seus dados globais, no entanto, não declara em nenhum município especificamente.

f) Os dados de investimentos realizados referem-se à soma dos valores contratados pelo próprio Prestador de Serviços, pelo Governo do Estado e pela Prefeitura Municipal (diretamente ou por intermédio de contratos firmados com terceiros), declarados pelo prestador.

Tabela SÍNTESE 1 - DADOS OPERACIONAIS, e
Tabela SÍNTESE 2 - DADOS FINANCEIROS

PRESTADORES DE SERVIÇOS DE ABRANGÊNCIA REGIONAL
(base agregada e desagregada)

REGIÃO NORDESTE

Tabela SÍNTESE 1 - DADOS OPERACIONAIS - CAEMA - COMPANHIA DE SANEAMENTO AMBIENTAL DO MARANHÃO (base agregada e desagregada)

Código do município	Município	Tipo de Serviço	Índ. de atdm. com rede de água		Índ. de atdm. com rede de esgotos		Índ. de tratamento de esgotos		Consumo médio per capita de água	Índ. de perdas na distribuição	Qtd. de ligações de água		Qtd. de ligações de esgotos		Qtd. de econ. residenciais ativas	
			Pop. total	Pop. urbana	Pop. total	Pop. urbana	Esgoto coletado	Esgoto gerado			Totais (ativ. + inat.)	Ativas	Totais (ativ. + inat.)	Ativas	Água	Esgoto
			%	%	%	%	%	%			lig.	lig.	lig.	lig.	econ.	econ.
			In055	In023	In056	In024	In016	In046			Ag021	Ag002	Es009	Es002	Ag013	Es008
210005	Açailândia/MA	Água	36,6	48,7					133,7	59,9	12.520	10.301			10.178	
210010	Afonso Cunha/MA	Água	20,6	37,7					102,9	79,6	394	302			281	
210020	Alcântara/MA	Água	22,2	75,9					131,4	76,1	1.929	1.309			1.261	
210030	Aldeias Altas/MA	Água	25,2	44,2					89,1	80,3	2.754	1.539			1.525	
210040	Altamira do Maranhão/MA	Água	6,3	21,6					103,4	31,1	362	191			182	
210043	Alto Alegre do Maranhão/MA	Água	53,3	67,6					104,5	58,3	4.080	3.224			3.174	
210047	Alto Alegre do Pindaré/MA	Água	26,6	80,8					110,5	51,8	2.415	2.021			1.952	
210050	Alto Parnaíba/MA	Água	65,1	99,7					142,1	26,8	2.304	2.059			2.014	
210060	Amarante do Maranhão/MA	Água	12,9	31,5					118,9	57,3	1.487	1.268			1.216	
210080	Anapurus/MA	Água	45,4	86,7					109,2	62,8	1.753	1.590			1.545	
210083	Apicum-Açu/MA															
210087	Araguanã/MA	Água	16,0	41,7					90,8	61,1	931	415			404	
210090	Araioses/MA	Água	18,0	63,5					98,5	83,3	2.731	1.945			1.893	
210095	Arame/MA	Água	23,6	59,7					89,9	7,6	2.137	1.615			1.548	
210110	Axixá/MA	Água	25,3	61,5					106,1	54,0	1.147	681			658	
210125	Bacabeira/MA	Água	22,2	99,6					239,8	56,3	3.363	2.553			2.474	
210130	Bacuri/MA	Água	15,3	28,7					148,8	61,1	980	683			649	
210150	Barão de Grajaú/MA	Água	45,4	78,3					82,6	84,4	3.616	2.254			2.198	
210160	Barra do Corda/MA	Água	43,2	69,3					128,5	63,6	14.095	9.913			9.649	
210170	Barreirinhas/MA	Água	26,7	66,6					137,1	69,9	4.855	3.884			3.538	
210180	Benedito Leite/MA	Água	51,4	99,9					123,7	76,3	953	798			765	
210193	Bernardo do Mearim/MA	Água	32,5	83,8					113,0	84,2	630	529			520	
210197	Boa Vista do Gurupi/MA															
210200	Bom Jardim/MA	Água	26,6	62,0					100,6	67,3	3.385	2.630			2.581	
210203	Bom Jesus das Selvas/MA	Água	9,1	19,3					135,7	56,2	2.693	602			601	
210210	Brejo/MA	Água	31,7	85,6					53,9	86,2	2.178	1.980			1.613	
210215	Brejo de Areia/MA															
210220	Buriti/MA	Água	15,7	50,6					111,4	56,9	1.995	1.104			1.058	
210230	Buriti Bravo/MA	Água	62,1	83,4					105,1	75,8	4.974	3.668			3.573	
210232	Buritcupu/MA	Água	16,4	29,2					112,7	83,1	6.117	2.542			2.497	
210235	Buritirana/MA															
210240	Cajapió/MA	Água	20,6	56,0					135,6	78,5	838	598			580	
210250	Cajari/MA	Água	8,6	36,7					232,3	6,3	634	394			390	
210260	Cândido Mendes/MA	Água	13,4	20,8					132,4	57,0	1.398	598			581	
210270	Cantanhede/MA	Água	46,1	72,7					121,1	85,0	4.310	2.344			2.252	

Tabela SÍNTESE 1 - DADOS OPERACIONAIS - CAEMA - COMPANHIA DE SANEAMENTO AMBIENTAL DO MARANHÃO (base agregada e desagregada)

Código do município	Município	Tipo de Serviço	Índ. de atdm. com rede de água		Índ. de atdm. com rede de esgotos		Índ. de tratamento de esgotos		Consumo médio per capita de água	Índ. de perdas na distribuição	Qtd. de ligações de água		Qtd. de ligações de esgotos		Qtd. de econ. residenciais ativas	
			Pop. total	Pop. urbana	Pop. total	Pop. urbana	Esgoto coletado	Esgoto gerado			Totais (ativ. + inat.)	Ativas	Totais (ativ. + inat.)	Ativas	Água	Esgoto
			%	%	%	%	%	%			lig.	lig.	lig.	lig.	econ.	econ.
			In055	In023	In056	In024	In016	In046			Ag021	Ag002	Es009	Es002	Ag013	Es008
210290	Carutapera/MA	Água	14,1	19,1					113,7	58,6	997	774			732	
210310	Cedral/MA															
210317	Centro Novo do Maranhão/MA															
210320	Chapadinha/MA	Água	42,0	58,3					131,2	42,9	9.382	7.939			7.673	
210325	Cidelândia/MA	Água	41,8	94,6					133,3	62,5	1.677	1.565			1.465	
210340	Coelho Neto/MA	Água	13,2	15,9					84,6	84,2	5.199	1.555			1.496	
210350	Colinas/MA	Água	31,2	47,7					126,4	82,5	6.059	3.287			3.159	
210355	Conceição do Lago-Açu/MA	Água	32,9	69,2					109,5	67,0	1.728	1.144			1.151	
210360	Coroatá/MA															
210375	Davinópolis/MA	Água	72,2	86,6					126,3	72,5	3.209	2.431			2.387	
210380	Dom Pedro/MA	Água	48,0	71,3					132,8	80,3	4.769	3.129			3.056	
210390	Duque Bacelar/MA	Água	31,8	63,4					142,0	65,6	1.302	843			811	
210400	Esperantinópolis/MA	Água	46,8	86,0					124,1	66,9	3.020	2.331			2.303	
210410	Fortaleza dos Nogueiras/MA	Água	18,0	29,9					122,4	52,3	1.067	588			550	
210420	Fortuna/MA	Água	61,8	98,2					155,6	60,2	3.245	2.569			2.529	
210430	Godofredo Viana/MA	Água	26,2	41,5					115,4	69,7	967	712			692	
210440	Gonçalves Dias/MA	Água	41,9	94,3					132,8	51,5	2.343	2.031			2.001	
210450	Governador Archer/MA	Água	50,0	76,9					113,4	48,6	1.797	1.401			1.367	
210455	Governador Edison Lobão/MA															
210460	Governador Eugênio Barros/MA	Água	29,3	99,8					302,4	0,0	1.365	924			924	
210462	Governador Luiz Rocha/MA	Água	30,5	43,2					123,1	78,5	1.357	608			593	
210465	Governador Newton Bello/MA	Água	32,8	87,8					110,0	46,9	1.009	815			800	
210470	Graça Aranha/MA	Água	47,2	99,5					150,6	72,1	1.090	855			827	
210490	Guimarães/MA	Água	49,0	85,6					141,0	45,0	2.217	1.657			1.615	
210500	Humberto de Campos/MA	Água	12,3	30,6					103,0	65,5	1.261	712			690	
210510	Icatu/MA	Água	11,0	35,2					139,8	56,4	1.081	664			646	
210520	Igarapé Grande/MA	Água	23,7	39,3					98,2	68,5	1.086	723			704	
210530	Imperatriz/MA	Água e Esgoto	79,9	84,3	25,0	26,4	100,0	42,4	169,5	59,9	63.345	51.724	15.654	15.224	55.374	16.075
210540	Itapecuru Mirim/MA	Água	52,1	93,3					130,2	57,6	10.575	8.748			8.419	
210545	Jatobá/MA	Água	30,7	70,0					113,1	80,9	885	703			685	
210550	João Lisboa/MA	Água	67,5	89,7					141,6	69,4	4.981	4.232			4.257	
210560	Joselândia/MA	Água	13,9	35,9					119,7	59,7	1.254	602			594	
210565	Junco do Maranhão/MA															
210570	Lago da Pedra/MA	Água	11,6	17,8					121,9	57,2	2.261	1.427			1.393	
210580	Lago do Junco/MA	Água	30,3	83,0					140,9	68,4	1.045	880			853	

Tabela SÍNTESE 1 - DADOS OPERACIONAIS - CAEMA - COMPANHIA DE SANEAMENTO AMBIENTAL DO MARANHÃO (base agregada e desagregada)

Código do município	Município	Tipo de Serviço	Índ. de atdm. com rede de água		Índ. de atdm. com rede de esgotos		Índ. de tratamento de esgotos		Consumo médio per capita de água	Índ. de perdas na distribuição	Qtd. de ligações de água		Qtd. de ligações de esgotos		Qtd. de econ. residenciais ativas	
			Pop. total	Pop. urbana	Pop. total	Pop. urbana	Esgoto coletado	Esgoto gerado			Totais (ativ. + inat.)	Ativas	Totais (ativ. + inat.)	Ativas	Água	Esgoto
			%	%	%	%	%	%			lig.	lig.	lig.	lig.	econ.	econ.
			ln055	ln023	ln056	ln024	ln016	ln046			Ag021	Ag002	Es009	Es002	Ag013	Es008
210594	Lago dos Rodrigues/MA															
210590	Lago Verde/MA	Água	10,8	32,8					99,6	64,8	986	427			423	
210600	Lima Campos/MA	Água	57,0	95,8					130,8	66,2	2.323	1.936			1.901	
210610	Loreto/MA	Água	52,3	93,7					111,4	70,7	2.087	1.719			1.675	
210620	Luís Domingues/MA	Água	30,5	36,1					107,8	66,5	1.070	499			495	
210630	Magalhães de Almeida/MA	Água	26,3	51,6					99,8	56,6	1.533	1.149			1.124	
210635	Marajá do Sena/MA															
210637	Maranhãozinho/MA	Água	16,3	22,4					64,2	89,2	1.352	512			510	
210640	Mata Roma/MA	Água	44,8	90,6					99,6	66,7	1.957	1.668			1.622	
210650	Matinha/MA	Água	9,2	22,7					110,7	67,6	1.226	548			0	
210663	Matões do Norte/MA	Água	30,1	88,8					111,3	74,3	1.234	852			815	
210670	Mirador/MA	Água	16,2	35,3					124,2	67,4	2.013	889			828	
210675	Miranda do Norte/MA	Água	22,7	28,4					120,9	71,8	4.608	2.785			2.728	
210680	Mirinzal/MA	Água	23,8	37,5					118,7	71,3	1.318	900			860	
210690	Monção/MA	Água	10,0	27,5					77,5	88,0	2.258	769			761	
210700	Montes Altos/MA	Água	54,4	100,0					132,5	67,3	1.790	1.566			1.516	
210710	Morros/MA	Água	21,4	56,5					118,4	80,2	1.597	949			898	
210720	Nina Rodrigues/MA	Água	31,2	87,6					87,4	79,9	1.185	896			854	
210730	Nova Iorque/MA	Água	47,2	75,3					103,5	77,9	847	593			575	
210740	Olho D'ÁGUA das Cunhãs/MA	Água	2,0	3,9					35,7	90,3	1.189	103			101	
210750	Paço do Lumiar/MA	Água	40,9	54,5					50,6	0,0	12.980	9.901			10.242	
210760	Palmeirândia/MA	Água	17,2	93,1					147,4	60,7	1.255	1.004			962	
210770	Paraibano/MA	Água	71,3	91,0					110,2	58,4	4.739	3.905			3.802	
210805	Paulino Neves/MA	Água	7,2	22,4					62,2	87,9	581	230			223	
210810	Paulo Ramos/MA	Água	11,4	21,0					113,8	78,4	1.901	582			563	
210820	Pedreiras/MA	Água	82,6	99,0					153,7	73,1	11.414	9.922			9.421	
210830	Penalva/MA	Água	13,2	27,2					118,0	74,3	2.129	1.127			1.094	
210840	Peri Mirim/MA	Água	10,9	40,9					131,6	70,8	641	438			420	
210845	Peritoró/MA	Água	27,3	74,7					122,3	60,1	2.151	1.579			1.549	
210850	Pindaré-Mirim/MA	Água	41,3	57,3					130,4	61,0	5.698	3.393			3.287	
210860	Pinheiro/MA	Água	27,2	45,7					160,4	62,2	8.614	5.642			5.460	
210870	Pio XII/MA	Água	49,1	86,7					118,0	49,9	3.706	2.775			2.737	
210880	Pirapemas/MA	Água	42,4	66,1					112,4	76,2	3.290	1.893			1.843	
210890	Poção de Pedras/MA	Água	31,0	72,9					126,9	71,9	2.245	1.768			1.750	
210905	Porto Rico do Maranhão/MA	Água	37,5	93,8					117,5	85,3	796	579			556	

Tabela SÍNTESE 1 - DADOS OPERACIONAIS - CAEMA - COMPANHIA DE SANEAMENTO AMBIENTAL DO MARANHÃO (base agregada e desagregada)

Código do município	Município	Tipo de Serviço	Índ. de atdm. com rede de água		Índ. de atdm. com rede de esgotos		Índ. de tratamento de esgotos		Consumo médio per capita de água	Índ. de perdas na distribuição	Qtd. de ligações de água		Qtd. de ligações de esgotos		Qtd. de econ. residenciais ativas	
			Pop. total	Pop. urbana	Pop. total	Pop. urbana	Esgoto coletado	Esgoto gerado			Totais (ativ. + inat.)	Ativas	Totais (ativ. + inat.)	Ativas	Água	Esgoto
			%	%	%	%	%	%			lig.	lig.	lig.	lig.	econ.	econ.
			In055	In023	In056	In024	In016	In046			Ag021	Ag002	Es009	Es002	Ag013	Es008
210910	Presidente Dutra/MA	Água	60,1	84,0					129,9	70,4	9.440	7.603			7.296	
210920	Presidente Juscelino/MA	Água	22,5	62,9					99,5	77,0	971	585			559	
210930	Presidente Vargas/MA	Água	24,7	57,8					77,6	85,5	1.134	713			713	
210940	Primeira Cruz/MA	Água	0,4	1,3					248,4	90,7	912	193			194	
210945	Raposa/MA	Água	11,8	18,7					142,2	1,8	830	732			0	
210950	Riachão/MA	Água	50,4	99,9					130,0	56,3	3.586	3.252			3.229	
210960	Rosário/MA	Água	1,2	2,0					95,0	52,0	568	114			113	
210970	Sambaíba/MA	Água	40,2	77,9					106,1	76,3	770	564			547	
210975	Santa Filomena do Maranhão/MA	Água	21,4	66,0					116,2	62,3	564	400			388	
210980	Santa Helena/MA	Água	0,9	1,7					118,1	67,6	227	92			81	
210990	Santa Inês/MA	Água	58,7	61,9					125,6	53,0	17.706	12.193			12.046	
211000	Santa Luzia/MA	Água	24,6	70,7					104,0	70,0	6.350	4.643			4.587	
211003	Santa Luzia do Paruá/MA	Água	32,9	59,1					172,5	29,7	2.173	1.757			1.809	
211010	Santa Quitéria do Maranhão/MA	Água	35,0	72,2					103,2	70,1	3.130	2.402			2.357	
211020	Santa Rita/MA	Água	35,4	76,8					134,8	67,9	3.813	2.954			2.943	
211030	Santo Antônio dos Lopes/MA	Água	39,9	99,4					136,6	63,0	2.205	1.871			1.837	
211040	São Benedito do Rio Preto/MA	Água	31,4	50,6					95,7	81,8	2.435	1.346			1.288	
211050	São Bento/MA	Água	37,3	64,7					131,4	72,3	5.230	3.852			3.808	
211060	São Bernardo/MA	Água	23,9	53,5					117,4	65,1	2.670	1.740			1.565	
211065	São Domingos do Azeitão/MA	Água	36,5	51,3					92,7	50,0	961	629			611	
211070	São Domingos do Maranhão/MA	Água	32,8	63,7					115,8	29,1	5.278	3.146			3.074	
211080	São Félix de Balsas/MA	Água	8,1	23,5					194,6	0,0	247	174			174	
211085	São Francisco do Brejão/MA	Água	28,5	60,4					144,8	24,9	1.201	820			804	
211090	São Francisco do Maranhão/MA	Água	31,3	92,6					141,2	41,7	1.202	1.087			1.059	
211100	São João Batista/MA	Água	8,9	30,8					129,8	79,6	692	485			453	
211110	São João dos Patos/MA	Água	80,9	98,0					150,1	60,5	7.746	6.443			6.118	
211120	São José de Ribamar/MA	Água	18,9	81,7					149,6	67,4	9.223	7.430			7.286	
211125	São José dos Basílios/MA	Água	26,9	67,2					101,8	78,0	1.108	530			521	
211130	São Luís/MA	Água e Esgoto	84,9	89,9	45,6	48,2	12,9	8,0	196,5	49,3	246.023	196.658	95.915	88.580	227.219	117.793
211140	São Luís Gonzaga do Maranhão/MA	Água	30,1	76,8					268,2	0,0	1.974	1.488			1.488	
211150	São Mateus do Maranhão/MA	Água	28,1	38,2					117,0	63,7	6.042	2.857			2.814	
211153	São Pedro da Água Branca/MA	Água	65,1	73,1					115,4	80,7	2.635	2.003			1.976	
211157	São Pedro dos Crentes/MA															
211160	São Raimundo das Mangabeiras/MA	Água	71,6	99,8					126,8	42,6	3.856	3.383			3.248	
211163	São Raimundo do Doca Bezerra/MA															

Tabela SÍNTESE 1 - DADOS OPERACIONAIS - CAEMA - COMPANHIA DE SANEAMENTO AMBIENTAL DO MARANHÃO (base agregada e desagregada)

Código do município	Município	Tipo de Serviço	Índ. de atdm. com rede de água		Índ. de atdm. com rede de esgotos		Índ. de tratamento de esgotos		Consumo médio per capita de água	Índ. de perdas na distribuição	Qtd. de ligações de água		Qtd. de ligações de esgotos		Qtd. de econ. residenciais ativas	
			Pop. total	Pop. urbana	Pop. total	Pop. urbana	Esgoto coletado	Esgoto gerado			Totais (ativ. + inat.)	Ativas	Totais (ativ. + inat.)	Ativas	Água	Esgoto
			%	%	%	%	%	%			lig.	lig.	lig.	lig.	econ.	econ.
			In055	In023	In056	In024	In016	In046			Ag021	Ag002	Es009	Es002	Ag013	Es008
211170	São Vicente Ferrer/MA	Água	11,2	43,0					129,7	72,1	1.411	631			618	
211172	Satubinha/MA	Água	11,6	38,3					91,7	76,8	609	356			346	
211174	Senador Alexandre Costa/MA															
211176	Senador La Rocque/MA	Água	48,4	99,6					134,9	75,1	2.774	1.923			1.884	
211190	Sucupira do Norte/MA	Água	35,6	75,2					200,9	6,9	1.422	1.094			681	
211195	Sucupira do Riachão/MA	Água	57,6	92,9					124,5	40,9	1.100	937			910	
211200	Tasso Fragoso/MA	Água	59,5	99,7					131,9	58,3	1.605	1.422			1.383	
211210	Timbiras/MA	Água	58,3	93,5					109,9	66,1	4.551	3.889			3.819	
211223	Trizidela do Vale/MA	Água	75,5	88,5					112,7	73,6	5.392	4.057			3.938	
211227	Tufilândia/MA	Água	48,1	98,5					54,5	37,1	264	243			239	
211230	Tuntum/MA	Água	38,3	83,8					135,0	70,1	5.361	4.391			4.273	
211245	Turilândia/MA															
211250	Tutóia/MA	Água	9,9	28,0					417,9	4,7	1.903	903			903	
211260	Urbano Santos/MA	Água	23,6	33,4					77,4	76,9	2.146	1.321			1.268	
211270	Vargem Grande/MA	Água	15,9	29,5					109,2	88,0	5.197	1.976			1.910	
211290	Vitória do Mearim/MA	Água	40,7	85,8					120,4	65,2	3.940	3.383			3.287	
211300	Vitorino Freire/MA	Água	15,5	29,4					52,6	85,2	2.475	1.285			1.276	
211400	Zé Doca/MA	Água	30,2	49,2					112,5	66,2	6.769	3.979			3.855	
Totalização base desagregada											728.065	542.534	111.569	103.804	567.486	133.868
Totalização base agregada			44,9	69,8	10,9	17,0	23,3	8,2	156,9	59,0	728.065	542.534	111.569	103.804	567.486	133.868

OBSERVAÇÕES DO SNIS:

a) O conjunto completo de informações e indicadores pode ser acessado na Internet www.snis.gov.br.

b) Informações desagregadas correspondem aos valores fornecidos pelo prestador de serviços para cada um dos municípios em que ele atende. A totalização das informações e o cálculo dos indicadores é feito pelo SNIS.

c) Informações agregadas são fornecidas pelo prestador de serviços já totalizadas para cada campo, em formulários distintos daqueles das informações desagregadas. O cálculo dos indicadores agregados também é feito pelo SNIS, sendo que não existe totalização da base desagregada para indicadores.

d) Campos em branco correspondem a valores não fornecidos pelo prestador de serviços ou a situações em que o município não é atendido pelo serviço.

e) Eventuais diferenças entre "totalização da base desagregada" e "totalização da base agregada" decorrem de valores que o prestador de serviços considera em seus dados globais, no entanto, não declara em nenhum município especificamente.

Tabela SÍNTESE 2 - DADOS FINANCEIROS - CAEMA - COMPANHIA DE SANEAMENTO AMBIENTAL DO MARANHÃO (base agregada e desagregada)

Código do município	Município	Tipo de Serviço	Receita op. total	Arrecadação total	Despesa tot. com os serviços	Despesa de exploração	Investimentos realizados			Serviço da dívida total	Despesa total média	Tarifa média praticada	Índice de suficiência de caixa	Quantidade equivalente de pessoal total
			R\$/ano	R\$/ano	R\$/ano	R\$/ano	Total	Água	Esgotos					
			R\$/ano	R\$/ano	R\$/ano	R\$/ano	R\$/ano	R\$/ano	R\$/ano					
			Fn005	Fn006	Fn017	Fn015	Obs. 'e'	Obs. 'e'	Obs. e					
210005	Açailândia/MA	Água	3.087.449	2.976.652	1.352.180	1.142.058	0	0	0	0	0,69	1,52	260,6	18
210010	Afonso Cunha/MA	Água	76.467	74.602	125.383	119.956	0	0	0	0	2,66	1,26	62,2	2
210020	Alcântara/MA	Água	386.792	402.834	424.592	418.180	0	0	0	0	1,76	1,57	96,3	5
210030	Aldeias Altas/MA	Água	196.234	151.436	429.808	422.319	0	0	0	0	2,62	1,12	35,9	7
210040	Altamira do Maranhão/MA	Água	38.952	33.545	59.949	59.737	0	0	0	0	2,12	1,27	56,2	1
210043	Alto Alegre do Maranhão/MA	Água	589.176	519.296	373.233	368.243	0	0	0	0	0,85	1,29	141,0	3
210047	Alto Alegre do Pindaré/MA	Água	445.833	488.492	286.627	282.724	0	0	0	0	0,88	1,31	172,8	3
210050	Alto Parnaíba/MA	Água	572.884	302.702	268.478	119.361	138.791	138.791	0	0	0,74	1,54	253,6	2
210060	Amarante do Maranhão/MA	Água	374.103	385.547	210.705	198.474	0	0	0	0	0,89	1,54	194,3	3
210080	Anapurus/MA	Água	343.511	274.140	221.600	218.693	0	0	0	0	0,89	1,36	125,4	6
210083	Apicum-Açu/MA						0	0	0					
210087	Araguanã/MA	Água	69.728	60.966	216.220	214.600	0	0	0	0	3,57	1,11	28,4	1
210090	Araioses/MA	Água	338.916	277.055	448.266	418.747	0	0	0	0	1,61	1,19	66,2	7
210095	Arame/MA	Água	0	0	334.846	97.762	214.493	214.493	0	0			0,0	1
210110	Axixá/MA	Água	161.725	162.510	294.310	286.158	0	0	0	0	2,64	1,42	56,8	5
210125	Bacabeira/MA	Água	559.525	314.468	60.607	42.823	0	0	0	0	0,21	1,90	734,4	2
210130	Bacuri/MA	Água	209.052	202.135	111.813	108.588	0	0	0	0	0,87	1,41	186,2	1
210150	Barão de Grajaú/MA	Água	426.000	417.404	371.257	366.744	0	0	0	0	1,38	1,53	113,8	4
210160	Barra do Corda/MA	Água	2.681.606	1.856.038	1.029.153	952.192	0	0	0	0	0,57	1,46	194,9	16
210170	Barreirinhas/MA	Água	1.277.865	1.290.951	2.884.009	690.369	1.112.295	1.112.295	0	0	4,10	1,75	187,0	10
210180	Benedito Leite/MA	Água	193.984	156.781	161.049	155.575	0	0	0	0	1,29	1,16	100,8	2
210193	Bernardo do Mearim/MA	Água	98.064	86.087	111.240	110.094	0	0	0	0	1,47	1,17	78,2	1
210197	Boa Vista do Gurupi/MA						0	0	0					
210200	Bom Jardim/MA	Água	486.192	397.212	223.674	221.645	0	0	0	0	0,58	1,22	179,2	2
210203	Bom Jesus das Selvas/MA	Água	329.198	397.212	448.477	339.865	5.132	5.132	0	0	1,80	1,29	116,9	8
210210	Brejo/MA	Água	0	13.287	569.493	508.455	0	0	0	0			2,6	10
210215	Brejo de Areia/MA						0	0	0					
210220	Buriti/MA	Água	247.241	240.141	499.570	475.980	0	0	0	0	2,88	1,19	50,4	9
210230	Buriti Bravo/MA	Água	740.167	701.798	215.474	214.272	0	0	0	0	0,39	1,28	327,5	2
210232	Buriticupu/MA	Água	565.140	341.173	215.850	186.432	0	0	0	0	0,57	1,48	183,0	3
210235	Buritirana/MA						0	0	0					
210240	Cajapió/MA	Água	146.288	148.387	68.647	67.864	0	0	0	0	0,68	1,33	218,7	1
210250	Cajari/MA	Água	0	800	138.186	137.600	0	0	0	0			0,6	2
210260	Cândido Mendes/MA	Água	198.848	150.087	95.907	83.686	0	0	0	0	0,67	1,20	179,4	1
210270	Cantanhede/MA	Água	702.433	702.090	992.602	976.473	31.800	31.800	0	0	2,40	0,88	71,9	7

Tabela SÍNTESE 2 - DADOS FINANCEIROS - CAEMA - COMPANHIA DE SANEAMENTO AMBIENTAL DO MARANHÃO (base agregada e desagregada)

Código do município	Município	Tipo de Serviço	Receita op. total	Arrecadação total	Despesa tot. com os serviços	Despesa de exploração	Investimentos realizados			Serviço da dívida total	Despesa total média	Tarifa média praticada	Índice de suficiência de caixa	Quantidade equivalente de pessoal total
			R\$/ano	R\$/ano	R\$/ano	R\$/ano	Total	Água	Esgotos					
			R\$/ano	R\$/ano	R\$/ano	R\$/ano	R\$/ano	R\$/ano	R\$/ano					
			Fn005	Fn006	Fn017	Fn015	Obs. 'e'	Obs. 'e'	Obs. e					
210290	Carutapera/MA	Água	170.519	176.707	123.809	113.780	6.564	6.564	0	0	1,00	1,32	155,3	2
210310	Cedral/MA						0	0	0					
210317	Centro Novo do Maranhão/MA						0	0	0					
210320	Chapadinha/MA	Água	2.220.271	2.054.586	2.762.631	2.419.240	0	0	0	0	1,99	1,55	84,9	36
210325	Cidelândia/MA	Água	377.517	262.235	184.419	162.764	0	0	0	0	0,76	1,52	161,1	2
210340	Coelho Neto/MA	Água	356.706	334.604	230.627	177.720	0	0	0	0	0,94	1,41	188,3	6
210350	Colinas/MA	Água	742.361	741.736	834.401	803.615	0	0	0	0	1,57	1,33	92,3	8
210355	Conceição do Lago-Açu/MA	Água	236.409	211.218	330.356	327.086	0	0	0	0	1,83	1,16	64,6	2
210360	Coroatá/MA						0	0	0					
210375	Davinópolis/MA	Água	507.737	421.458	177.487	150.728	0	0	0	0	0,47	1,29	279,6	2
210380	Dom Pedro/MA	Água	701.542	539.896	475.128	469.741	0	0	0	0	0,90	1,29	114,9	5
210390	Duque Bacelar/MA	Água	255.735	233.104	305.529	287.422	0	0	0	0	1,76	1,09	81,1	5
210400	Esperantinópolis/MA	Água	610.801	517.685	253.414	239.350	0	0	0	0	0,62	1,45	216,3	5
210410	Fortaleza dos Nogueiras/MA	Água	134.305	124.290	230.703	224.363	0	0	0	0	2,50	1,42	55,4	2
210420	Fortuna/MA	Água	745.458	641.657	326.297	285.577	11.150	11.150	0	0	0,65	1,42	224,7	4
210430	Godofredo Viana/MA	Água	153.373	145.850	71.985	71.520	0	0	0	0	0,64	1,24	203,9	1
210440	Gonçalves Dias/MA	Água	439.669	421.065	354.187	349.066	0	0	0	0	1,08	1,31	120,6	4
210450	Governador Archer/MA	Água	275.505	271.558	248.062	241.118	4.000	4.000	0	0	1,22	1,28	112,6	3
210455	Governador Edison Lobão/MA						0	0	0					
210460	Governador Eugênio Barros/MA	Água	0	715	210.058	210.058	0	0	0	0			0,3	2
210462	Governador Luiz Rocha/MA	Água	80.671	80.162	239.845	236.985	0	0	0	0	2,59	0,82	33,8	3
210465	Governador Newton Bello/MA	Água	159.422	165.371	230.418	228.939	0	0	0	0	1,85	1,26	72,2	3
210470	Graça Aranha/MA	Água	235.540	190.275	370.047	369.574	0	0	0	0	2,33	1,40	51,5	2
210490	Guimarães/MA	Água	461.003	455.391	263.502	260.718	0	0	0	0	0,89	1,48	174,7	3
210500	Humberto de Campos/MA	Água	159.862	124.576	323.343	314.928	0	0	0	0	2,90	1,41	39,6	5
210510	Icatu/MA	Água	234.280	199.996	204.256	193.001	0	0	0	0	1,36	1,24	103,6	3
210520	Igarapé Grande/MA	Água	97.930	98.006	230.842	223.956	0	0	0	0	2,59	1,07	43,8	4
210530	Imperatriz/MA	Água e Esgoto	22.572.080	19.994.286	3.307.391	3.129.468	1.234	1.234	0	0	0,25	1,62	638,9	63
210540	Itapecuru Mirim/MA	Água	2.532.887	2.411.308	12.737.999	9.422.461	1.310.398	1.310.398	0	0	8,10	1,56	25,6	24
210545	Jatobá/MA	Água	139.581	126.032	114.475	110.497	0	0	0	0	1,12	1,33	114,1	2
210550	João Lisboa/MA	Água	1.111.627	1.065.504	326.468	306.766	0	0	0	0	0,42	0,73	347,3	3
210560	Joselândia/MA	Água	111.427	98.190	305.910	301.817	0	0	0	0	3,51	1,25	32,5	2
210565	Junco do Maranhão/MA						0	0	0					
210570	Lago da Pedra/MA	Água	323.719	298.432	372.010	362.778	0	0	0	0	1,58	1,34	82,3	2
210580	Lago do Junco/MA	Água	216.035	198.447	358.183	355.914	0	0	0	0	2,46	1,45	55,8	2

Tabela SÍNTESE 2 - DADOS FINANCEIROS - CAEMA - COMPANHIA DE SANEAMENTO AMBIENTAL DO MARANHÃO (base agregada e desagregada)

Código do município	Município	Tipo de Serviço	Receita op. total	Arrecadação total	Despesa tot. com os serviços	Despesa de exploração	Investimentos realizados			Serviço da dívida total	Despesa total média	Tarifa média praticada	Índice de suficiência de caixa	Quantidade equivalente de pessoal total
			R\$/ano	R\$/ano	R\$/ano	R\$/ano	Total	Água	Esgotos					
			R\$/ano	R\$/ano	R\$/ano	R\$/ano	R\$/ano	R\$/ano	R\$/ano					
			Fn005	Fn006	Fn017	Fn015	Obs. 'e'	Obs. 'e'	Obs. e					
210594	Lago dos Rodrigues/MA						0	0	0					
210590	Lago Verde/MA	Água	59.745	55.678	180.112	167.955	0	0	0	0	3,84	1,16	33,2	2
210600	Lima Campos/MA	Água	395.657	372.247	316.930	313.540	0	0	0	0	1,08	1,31	118,7	2
210610	Loreto/MA	Água	321.262	290.803	279.276	278.477	0	0	0	0	1,16	1,25	104,4	3
210620	Luís Domingues/MA	Água	723.504	52.307	76.109	76.109	0	0	0	0	1,06	9,34	68,7	1
210630	Magalhães de Almeida/MA	Água	235.761	200.844	175.437	157.549	0	0	0	5.478	1,01	1,33	123,2	4
210635	Marajá do Sena/MA						0	0	0					
210637	Maranhãozinho/MA	Água	53.755	43.077	217.450	204.205	0	0	0	0			21,1	2
210640	Mata Roma/MA	Água	333.097	273.274	223.219	209.324	0	0	0	0	0,90	1,32	130,6	5
210650	Matinha/MA	Água	113.022	111.151	173.262	162.526	9.600	9.600	0	0	2,15	1,37	68,4	3
210663	Matões do Norte/MA	Água	231.310	227.514	337.790	304.922	0	0	0	0	2,27	1,15	74,6	5
210670	Mirador/MA	Água	269.386	282.758	169.893	162.740	0	0	0	0	1,05	1,62	173,8	2
210675	Miranda do Norte/MA	Água	559.976	392.736	153.487	100.300	31.800	31.800	0	0	0,39	1,36	391,6	5
210680	Mirinzal/MA	Água	184.818	145.544	159.790	157.027	0	0	0	0	1,16	1,31	92,7	2
210690	Monção/MA	Água	114.385	54.877	241.572	240.276	0	0	0	0	2,48	1,16	22,8	2
210700	Montes Altos/MA	Água	0	183.205	151.585	116.992	0	0	0	0	0,78	0,00	156,6	2
210710	Morros/MA	Água	260.093	261.609	466.087	444.899	0	0	0	0	2,86	1,54	58,8	7
210720	Nina Rodrigues/MA	Água	205.132	223.466	708.896	658.329	0	0	0	0	5,85	1,64	33,9	9
210730	Nova Iorque/MA	Água	100.143	73.981	22.788	18.204	0	0	0	0	0,30	1,28	406,4	1
210740	Olho D ÁGUA das Cunhãs/MA	Água	18.882	15.363	153.213	152.009	0	0	0	0	10,30	1,24	10,1	1
210750	Paço do Lumiar/MA	Água	36.022	4.577	175.445	175.445	0	0	0	0	0,25	0,05	2,6	
210760	Palmeirândia/MA	Água	264.634	231.657	128.747	128.515	0	0	0	0	0,76	1,49	180,3	3
210770	Paraibano/MA	Água	739.800	644.742	419.126	418.376	0	0	0	0	0,77	1,31	154,1	4
210805	Paulino Neves/MA	Água	26.319	20.973	65.388	60.331	0	0	0	0	3,00	1,21	34,8	1
210810	Paulo Ramos/MA	Água	118.638	66.299	114.849	44.030	64.619	64.619	0	0	1,31	1,21	150,6	3
210820	Pedreiras/MA	Água	3.954.516	3.143.894	1.964.675	1.879.521	0	0	0	0	1,07	2,09	167,3	46
210830	Penalva/MA	Água	267.935	267.186	150.459	147.635	0	0	0	0	0,81	1,40	181,0	4
210840	Peri Mirim/MA	Água	122.625	104.826	106.244	106.244	0	0	0	0	1,35	1,38	98,7	1
210845	Peritoró/MA	Água	367.206	283.893	460.140	451.622	0	0	0	0	1,90	1,47	62,9	7
210850	Pindaré-Mirim/MA	Água	939.699	885.022	296.290	289.532	0	0	0	0	0,50	1,33	305,7	3
210860	Pinheiro/MA	Água	2.050.670	1.832.819	928.315	893.577	20.000	20.000	0	0	0,78	1,65	205,1	33
210870	Pio XII/MA	Água	571.681	504.863	304.760	302.206	0	0	0	0	0,73	1,31	167,1	3
210880	Pirapemas/MA	Água	304.493	308.316	374.285	362.400	0	0	0	0	1,28	0,35	85,1	9
210890	Poção de Pedras/MA	Água	341.735	286.850	220.884	160.373	54.349	54.349	0	0	0,83	1,25	178,9	2
210905	Porto Rico do Maranhão/MA	Água	128.264	119.019	84.605	82.846	0	0	0	0	0,94	1,07	143,7	1

Tabela SÍNTESE 2 - DADOS FINANCEIROS - CAEMA - COMPANHIA DE SANEAMENTO AMBIENTAL DO MARANHÃO (base agregada e desagregada)

Código do município	Município	Tipo de Serviço	Receita op. total	Arrecadação total	Despesa tot. com os serviços	Despesa de exploração	Investimentos realizados			Serviço da dívida total	Despesa total média	Tarifa média praticada	Índice de suficiência de caixa	Quantidade equivalente de pessoal total
			R\$/ano	R\$/ano	R\$/ano	R\$/ano	Total	Água	Esgotos					
			R\$/ano	R\$/ano	R\$/ano	R\$/ano	R\$/ano	R\$/ano	R\$/ano					
			Fn005	Fn006	Fn017	Fn015	Obs. 'e'	Obs. 'e'	Obs. e					
210910	Presidente Dutra/MA	Água	1.893.503	1.872.263	3.255.362	2.832.667	26.120	26.120	0	0	2,60	1,42	66,1	21
210920	Presidente Juscelino/MA	Água	136.515	107.287	254.239	249.408	0	0	0	0	2,83	1,49	43,0	6
210930	Presidente Vargas/MA	Água	113.453	93.884	321.798	304.900	0	0	0	0			30,8	2
210940	Primeira Cruz/MA	Água	27.675	26.273	90.747	85.705	0	0	0	0			30,7	3
210945	Raposa/MA	Água	13	0	77.528	77.528	0	0	0	0			0,0	
210950	Riachão/MA	Água	699.333	759.046	734.959	328.855	0	0	0	0	1,52	1,31	230,8	6
210960	Rosário/MA	Água	18.369	9.274	49.240	47.930	0	0	0	0	3,07	1,14	19,4	1
210970	Sambaíba/MA	Água	93.855	33.858	183.655	182.468	0	0	0	0	2,39	1,21	18,6	2
210975	Santa Filomena do Maranhão/MA	Água	78.117	76.230	176.544	175.578	0	0	0	0	2,95	1,28	43,4	2
210980	Santa Helena/MA	Água	20.089	16.579	162.422	162.157	0	0	0	0	9,97	1,16	10,2	4
210990	Santa Inês/MA	Água	3.267.620	2.855.749	1.012.378	607.903	389.246	389.246	0	0	0,45	1,40	469,8	26
211000	Santa Luzia/MA	Água	893.644	714.347	2.178.018	429.749	1.740.661	1.740.661	0	0	3,18	1,07	166,2	4
211003	Santa Luzia do Paruá/MA	Água	125	6.086	171.718	171.718	0	0	0	0			3,5	1
211010	Santa Quitéria do Maranhão/MA	Água	437.506	413.927	449.678	399.989	0	0	0	0	1,34	1,28	103,5	7
211020	Santa Rita/MA	Água	1.164.034	726.655	1.118.388	1.053.528	56.041	56.041	0	0	1,85	1,89	69,0	4
211030	Santo Antônio dos Lopes/MA	Água	387.662	319.300	234.043	233.012	0	0	0	0	0,82	1,34	137,0	3
211040	São Benedito do Rio Preto/MA	Água	247.844	206.371	516.600	499.398	0	0	0	0	2,82	1,07	41,3	3
211050	São Bento/MA	Água	964.923	969.110	330.471	329.533	0	0	0	0	0,51	1,44	294,1	7
211060	São Bernardo/MA	Água	404.763	315.312	355.246	316.191	0	0	0	0	1,29	1,42	99,7	5
211065	São Domingos do Azeitão/MA	Água	104.538	9.258	117.458	117.320	0	0	0	0	1,55	1,20	7,9	3
211070	São Domingos do Maranhão/MA	Água	723.504	634.290	434.240	428.639	0	0	0	0	0,78	1,20	148,0	7
211080	São Félix de Balsas/MA	Água	0	0	143.808	143.400	0	0	0	0			0,0	1
211085	São Francisco do Brejão/MA	Água	241.401	218.066	103.832	102.149	0	0	0	0	0,67	1,51	213,5	2
211090	São Francisco do Maranhão/MA	Água	248.078	251.634	151.638	148.959	0	0	0	0	0,85	1,38	168,9	2
211100	São João Batista/MA	Água	147.528	102.287	151.638	148.959	0	0	0	0	1,74	1,68	68,7	3
211110	São João dos Patos/MA	Água	1.599.868	1.550.011	786.642	781.041	0	0	0	0	0,74	1,39	198,4	28
211120	São José de Ribamar/MA	Água	2.439.981	1.927.749	1.412.835	1.064.118	76.344	76.344	0	0	0,82	1,29	181,2	22
211125	São José dos Basílios/MA	Água	105.355	80.063	132.015	130.839	0	0	0	0	1,56	1,15	61,2	1
211130	São Luís/MA	Água e Esgoto	123.808.902	93.702.661	128.224.149	94.691.212	7.031.190	7.031.190	0	0	1,94	1,78	99,0	1.445
211140	São Luís Gonzaga do Maranhão/MA	Água	30.799	4.883	195.117	191.521	0	0	0	0	4,60	0,73	2,6	4
211150	São Mateus do Maranhão/MA	Água	541.725	434.756	210.920	191.453	0	0	0	0	0,46	1,13	227,1	3
211153	São Pedro da Água Branca/MA	Água	383.582	342.045	131.273	107.878	0	0	0	0	0,42	1,14	317,1	2
211157	São Pedro dos Crentes/MA						0	0	0					
211160	São Raimundo das Mangabeiras/MA	Água	787.098	770.862	437.793	433.221	0	0	0	0	0,79	1,37	177,9	7
211163	São Raimundo do Doca Bezerra/MA						0	0	0					

Tabela SÍNTESE 2 - DADOS FINANCEIROS - CAEMA - COMPANHIA DE SANEAMENTO AMBIENTAL DO MARANHÃO (base agregada e desagregada)

Código do município	Município	Tipo de Serviço	Receita op. total	Arrecadação total	Despesa tot. com os serviços	Despesa de exploração	Investimentos realizados			Serviço da dívida total	Despesa total média	Tarifa média praticada	Índice de suficiência de caixa	Quantidade equivalente de pessoal total
			R\$/ano	R\$/ano	R\$/ano	R\$/ano	Total	Água	Esgotos					
			R\$/ano	R\$/ano	R\$/ano	R\$/ano	R\$/ano	R\$/ano	R\$/ano					
			Fn005	Fn006	Fn017	Fn015	Obs. 'e'	Obs. 'e'	Obs. e					
211170	São Vicente Ferrer/MA	Água	119.920	107.420	127.371	122.871	0	0	0	0	1,37	1,27	87,4	2
211172	Satubinha/MA	Água	64.410	66.872	141.995	141.471	0	0	0	0	2,90	1,28	47,3	1
211174	Senador Alexandre Costa/MA						0	0	0					
211176	Senador La Rocque/MA	Água	462.451	421.716	193.663	183.733	0	0	0	0			229,5	1
211190	Sucupira do Norte/MA	Água	20.702	16.615	202.635	175.274	0	0	0	0			9,5	2
211195	Sucupira do Riachão/MA	Água	172.693	162.709	143.151	139.631	0	0	0	0	1,07	1,25	116,5	3
211200	Tasso Fragoso/MA	Água	323.314	342.973	139.123	128.314	0	0	0	0	0,62	1,25	267,3	1
211210	Timbiras/MA	Água	845.782	780.833	782.029	767.656	0	0	0	0	1,30	1,32	101,7	9
211223	Trizidela do Vale/MA	Água	830.748	70.694	341.351	336.561	0	0	0	0	0,62	1,43	21,0	1
211227	Tufilândia/MA	Água	45.928	0	191.704	191.538	0	0	0	0	5,38	1,25	0,0	0
211230	Tuntum/MA	Água	934.554	366.754	230.189	227.729	0	0	0	0	0,33	1,19	161,0	4
211245	Turilândia/MA						0	0	0					
211250	Tutóia/MA	Água	400	400	378.042	357.850	0	0	0	0			0,1	3
211260	Urbano Santos/MA	Água	292.882	203.888	614.967	589.322	0	0	0	0	3,39	1,50	34,6	9
211270	Vargem Grande/MA	Água	694.618	390.830	1.046.522	907.516	0	0	0	0	2,79	1,80	43,1	8
211290	Vitória do Mearim/MA	Água	816.730	584.698	929.221	901.135	0	0	0	0	1,65	1,42	64,9	10
211300	Vitorino Freire/MA	Água	147.751	104.953	333.378	323.490	0	0	0	0	2,73	1,10	32,4	2
211400	Zé Doca/MA	Água	877.351	844.210	292.455	273.418	0	0	0	0	0,44	1,29	308,8	6
Totalização base desagregada			214.983.143	172.111.217	200.142.284	154.721.090	12.335.827	12.335.827	0	5.478				
Totalização base agregada			214.983.143	172.111.217	200.142.284	154.721.090	12.335.827	12.335.827	0	5.478	1,60	1,62	111,2	2.245

OBSERVAÇÕES DO SNIS:

a) O conjunto completo de informações e indicadores pode ser acessado na Internet www.snis.gov.br.

b) Informações desagregadas correspondem aos valores fornecidos pelo prestador de serviços para cada um dos municípios em que ele atende. A totalização das informações e o cálculo dos indicadores é feito pelo SNIS.

c) Informações agregadas são dadas pelo prestador de serviços totalizadas para cada campo, em formulários distintos dos de informações desagregadas. O cálculo de indicadores agregados é feito pelo SNIS, sendo que nesse caso não existe totalização da base desagregada.

d) Campos em branco correspondem a valores não fornecidos pelo prestador de serviços ou a situações em que o município não é atendido pelo serviço.

e) Eventuais diferenças entre "totalização da base desagregada" e "totalização da base agregada" decorrem de valores que o prestador de serviços considera em seus dados globais, no entanto, não declara em nenhum município especificamente.

f) Os dados de investimentos realizados referem-se à soma dos valores contratados pelo próprio Prestador de Serviços, pelo Governo do Estado e pela Prefeitura Municipal (diretamente ou por intermédio de contratos firmados com terceiros), declarados pelo prestador.

Tabela SÍNTESE 1 - DADOS OPERACIONAIS - AGESPISA - ÁGUAS E ESGOTOS DO PIAUÍ S/A (base agregada e desagregada)

Código do município	Município	Tipo de Serviço	Índ. de atdm. com rede de água		Índ. de atdm. com rede de esgotos		Índ. de tratamento de esgotos		Consumo médio per capita de água	Índ. de perdas na distribuição	Qtd. de ligações de água		Qtd. de ligações de esgotos		Qtd. de econ. residenciais ativas	
			Pop. total	Pop. urbana	Pop. total	Pop. urbana	Esgoto coletado	Esgoto gerado			Totais (ativ. + inat.)	Ativas	Totais (ativ. + inat.)	Ativas	Água	Esgoto
			%	%	%	%	%	%			lig.	lig.	lig.	lig.	econ.	econ.
			ln055	ln023	ln056	ln024	ln016	ln046			Ag021	Ag002	Es009	Es002	Ag013	Es008
220005	Acauã/PI	Água	12,9	96,4					107,9	75,0	478	403			372	
220010	Agricolândia/PI	Água	67,3	95,3					111,2	47,4	1.622	1.146			1.103	
220020	Água Branca/PI	Água	80,8	91,4					93,5	49,7	4.907	4.059			3.874	
220025	Alagoinha do Piauí/PI	Água	35,1	96,6					75,9	78,6	1.174	960			925	
220030	Alto Longá/PI	Água	31,7	64,4					107,8	47,0	1.901	1.421			1.310	
220040	Altos/PI	Água e Esgoto	43,3	61,3	4,9	6,9	100,0	6,5	90,3	50,7	6.424	4.824	581	534	4.589	519
220050	Amarante/PI	Água	47,9	93,5					108,0	48,9	3.273	2.716			2.567	
220060	Angical do Piauí/PI	Água	56,8	72,7					83,9	68,4	2.134	1.248			1.191	
220070	Anísio de Abreu/PI	Água	40,6	82,1					103,9	39,2	2.199	1.513			1.444	
220080	Antônio Almeida/PI	Água	70,0	95,7					127,5	55,0	954	754			713	
220090	Aroazes/PI	Água	55,5	93,4					114,3	28,5	1.398	1.098			1.065	
220100	Arraial/PI	Água	32,9	63,5					82,5	43,4	741	433			416	
220110	Avelino Lopes/PI	Água	58,5	96,4					98,9	62,3	2.630	2.037			1.978	
220115	Baixa Grande do Ribeiro/PI	Água	53,5	86,7					105,4	27,3	1.943	1.450			1.399	
220120	Barras/PI	Água	39,7	80,4					94,9	45,7	6.068	5.076			4.714	
220130	Barreiras do Piauí/PI	Água	54,4	93,9					102,6	74,4	742	545			505	
220140	Barro Duro/PI	Água	67,8	93,5					109,7	55,6	2.069	1.715			1.656	
220150	Batalha/PI	Água	34,7	93,1					114,5	44,0	3.801	3.281			3.101	
220157	Belém do Piauí/PI	Água	48,7	99,8					69,4	65,0	615	579			542	
220160	Benedictinos/PI	Água	51,1	80,9					71,1	58,6	2.089	1.490			1.450	
220170	Bertolínia/PI	Água	70,6	96,5					106,7	74,1	1.648	1.189			1.142	
220180	Bocaina/PI	Água	37,4	93,5					136,2	56,6	816	742			712	
220190	Bom Jesus/PI	Água	67,6	86,8					141,5	69,2	6.427	5.488			5.095	
220192	Bonfim do Piauí/PI	Água	20,1	66,4					59,3	72,3	533	350			322	
220196	Brasileira/PI	Água	42,2	86,1					101,9	52,6	1.737	1.349			1.302	
220198	Brejo do Piauí/PI	Água	36,2	97,9					111,1	47,0	720	585			572	
220200	Buriti dos Lopes/PI	Água	51,5	73,1					92,0	61,1	4.158	3.297			3.181	
220205	Cabeceiras do Piauí/PI	Água	15,7	94,1					115,9	78,0	677	562			493	
220208	Cajueiro da Praia/PI	Água	19,4	37,0					58,3	49,5	544	117			102	
220210	Campinas do Piauí/PI	Água	31,8	95,1					109,2	69,6	873	722			690	
220225	Canavieira/PI	Água	41,8	94,4					114,7	58,9	862	561			545	
220230	Canto do Buriti/PI	Água	52,5	94,5					131,6	62,9	4.914	4.067			3.790	
220240	Capitão de Campos/PI	Água	38,7	66,8					92,1	71,5	1.754	1.262			1.186	
220250	Caracol/PI	Água	27,8	70,6					75,1	63,7	1.307	844			799	
220255	Caridade do Piauí/PI	Água	31,2	75,0					85,3	70,6	662	534			499	

Tabela SÍNTESE 1 - DADOS OPERACIONAIS - AGESPISA - ÁGUAS E ESGOTOS DO PIAUÍ S/A (base agregada e desagregada)

Código do município	Município	Tipo de Serviço	Índ. de atdm. com rede de água		Índ. de atdm. com rede de esgotos		Índ. de tratamento de esgotos		Consumo médio per capita de água	Índ. de perdas na distribuição	Qtd. de ligações de água		Qtd. de ligações de esgotos		Qtd. de econ. residenciais ativas	
			Pop. total	Pop. urbana	Pop. total	Pop. urbana	Esgoto coletado	Esgoto gerado			Totais (ativ. + inat.)	Ativas	Totais (ativ. + inat.)	Ativas	Água	Esgoto
			%	%	%	%	%	%			lig.	lig.	lig.	lig.	econ.	econ.
			ln055	ln023	ln056	ln024	ln016	ln046			Ag021	Ag002	Es009	Es002	Ag013	Es008
220260	Castelo do Piauí/PI	Água	60,3	96,3					95,9	56,5	4.218	3.463			3.350	
220270	Cocal/PI	Água	25,2	54,6					82,6	58,7	2.710	1.904			1.834	
220275	Colônia do Gurguéia/PI	Água	34,4	42,8					99,5	91,4	1.622	607			584	
220277	Colônia do Piauí/PI	Água	33,3	93,7					103,9	59,6	1.150	856			827	
220280	Conceição do Canindé/PI	Água	49,2	93,2					124,4	63,3	1.047	893			866	
220285	Coronel José Dias/PI	Água	31,2	95,0					115,9	53,5	831	648			617	
220290	Corrente/PI	Água e Esgoto	60,0	97,1	4,8	7,8	93,5	15,8	130,6	49,4	5.772	4.752	798	342	4.510	334
220300	Cristalândia do Piauí/PI	Água	33,2	88,3					97,2	66,6	1.164	839			795	
220310	Cristino Castro/PI	Água	70,5	96,9					97,7	68,3	2.384	1.942			1.863	
220320	Curimatá/PI	Água	64,0	97,2					110,9	72,2	3.096	2.302			2.170	
220327	Curral Novo do Piauí/PI	Água	25,6	90,2					79,5	53,9	574	468			450	
220330	Demerval Lobão/PI	Água	76,9	93,9					101,6	57,2	4.276	3.346			3.207	
220335	Dirceu Arcoverde/PI	Água	34,3	96,7					83,8	61,2	941	764			721	
220340	Dom Expedito Lopes/PI	Água	50,2	92,4					121,7	44,3	1.442	1.276			1.187	
220342	Domingos Mourão/PI	Água	21,4	95,2					141,8	63,1	476	390			351	
220350	Elesbão Veloso/PI	Água	66,0	94,6					114,3	45,9	4.143	3.583			3.408	
220360	Eliseu Martins/PI	Água	77,1	94,1					115,1	74,2	1.650	1.250			1.208	
220370	Esperantina/PI	Água	58,4	95,2					99,5	53,9	8.252	6.815			6.535	
220375	Fartura do Piauí/PI	Água	24,2	92,0					92,4	41,0	524	393			375	
220380	Flores do Piauí/PI	Água	43,7	96,0					127,8	46,4	944	799			763	
220390	Floriano/PI	Água	82,2	94,9					141,6	48,5	19.032	16.096			15.113	
220400	Francinópolis/PI	Água	60,2	96,3					110,1	41,9	1.528	1.130			1.087	
220410	Francisco Ayres/PI	Água	45,2	94,0					107,0	44,6	905	796			784	
220420	Francisco Santos/PI	Água	44,0	94,9					88,1	29,7	1.332	1.205			1.163	
220430	Fronteiras/PI	Água	61,7	94,1					95,5	22,8	2.739	2.260			2.160	
220440	Gilbués/PI	Água	32,2	55,9					103,9	71,8	1.659	957			882	
220450	Guadalupe/PI	Água	91,5	95,4					111,7	81,9	3.723	2.788			2.609	
220455	Guaribas/PI	Água	27,3	94,2					80,2	66,8	570	419			402	
220460	Hugo Napoleão/PI	Água	78,5	95,5					96,9	41,7	1.192	989			941	
220465	Ilha Grande/PI	Água	79,2	94,9					81,3	66,2	2.692	2.068			2.036	
220470	Inhumas/PI	Água	47,0	93,0					110,0	57,0	3.227	2.718			2.531	
220480	Ipiranga do Piauí/PI	Água	56,8	92,3					83,3	69,5	2.082	1.556			1.484	
220490	Isaías Coelho/PI	Água	21,8	96,3					98,5	37,8	900	691			634	
220500	Itainópolis/PI	Água	21,4	94,1					132,2	75,7	1.344	1.163			1.078	
220510	Itaueira/PI	Água	52,8	94,9					112,5	46,0	2.409	2.093			2.020	

Tabela SÍNTESE 1 - DADOS OPERACIONAIS - AGESPISA - ÁGUAS E ESGOTOS DO PIAUÍ S/A (base agregada e desagregada)

Código do município	Município	Tipo de Serviço	Índ. de atdm. com rede de água		Índ. de atdm. com rede de esgotos		Índ. de tratamento de esgotos		Consumo médio per capita de água	Índ. de perdas na distribuição	Qtd. de ligações de água		Qtd. de ligações de esgotos		Qtd. de econ. residenciais ativas	
			Pop. total	Pop. urbana	Pop. total	Pop. urbana	Esgoto coletado	Esgoto gerado			Totais (ativ. + inat.)	Ativas	Totais (ativ. + inat.)	Ativas	Água	Esgoto
			%	%	%	%	%	%			lig.	lig.	lig.	lig.	econ.	econ.
			ln055	ln023	ln056	ln024	ln016	ln046			Ag021	Ag002	Es009	Es002	Ag013	Es008
220515	Jacobina do Piauí/PI	Água	16,6	92,8					198,3	60,5	859	674			631	
220520	Jaicós/PI	Água	45,4	96,3					95,3	32,2	3.499	2.886			2.756	
220525	Jardim do Mulato/PI	Água	26,0	94,5					109,8	49,6	503	384			375	
220530	Jerumenha/PI	Água	53,5	95,0					72,5	83,2	1.056	762			732	
220540	Joaquim Pires/PI	Água	28,4	92,0					111,2	41,2	1.748	1.490			1.405	
220550	José de Freitas/PI	Água	52,6	90,3					88,1	56,8	6.745	5.184			4.919	
220551	Juazeiro do Piauí/PI	Água	29,6	95,2					101,5	42,5	613	423			393	
220552	Júlio Borges/PI	Água	26,5	88,0					95,4	69,4	534	396			387	
220553	Jurema/PI	Água	35,2	99,1					97,9	64,4	533	370			346	
220555	Lagoa Alegre/PI	Água	36,0	94,8					77,1	63,6	1.094	786			729	
220560	Landri Sales/PI	Água	71,0	94,7					109,8	58,4	1.674	1.282			1.243	
220570	Luís Correia/PI	Água	43,1	96,9					89,7	78,9	5.916	3.990			3.997	
220580	Luzilândia/PI	Água	51,1	95,3					95,4	58,8	4.457	3.568			3.423	
220590	Manoel Emídio/PI	Água	60,8	95,7					101,6	72,7	1.216	959			907	
220600	Marcos Parente/PI	Água	79,9	92,6					120,0	42,2	1.400	1.244			1.187	
220610	Matias Olímpio/PI	Água	44,1	96,2					80,0	78,9	1.846	1.409			1.365	
220620	Miguel Alves/PI	Água	29,1	87,8					85,0	69,5	3.258	2.416			2.364	
220630	Miguel Leão/PI	Água	62,8	91,5					98,9	27,4	271	218			206	
220640	Monsenhor Gil/PI	Água	49,7	96,7					111,8	36,0	2.312	1.875			1.771	
220650	Monsenhor Hipólito/PI	Água	44,6	94,5					86,1	35,9	1.267	1.186			1.105	
220660	Monte Alegre do Piauí/PI	Água	27,5	95,5					110,1	60,8	1.151	905			838	
220669	Murici dos Portelas/PI	Água	19,7	98,7					82,0	84,2	645	490			475	
220670	Nazaré do Piauí/PI	Água	43,4	90,8					103,0	40,0	1.345	998			959	
220672	Nazária/PI	Água	20,0	98,0					124,3	58,5	658	538			503	
220680	Nossa Senhora dos Remédios/PI	Água	24,6	54,7					89,0	43,5	837	564			523	
220795	Nova Santa Rita/PI	Água	15,4	91,8					134,4	73,9	368	260			232	
220690	Novo Oriente do Piauí/PI	Água	48,6	96,4					131,0	60,9	1.429	1.226			1.167	
220700	Oeiras/PI	Água e Esgoto	51,7	83,8	21,7	35,1	100,0	43,6	108,7	58,8	7.734	5.990	2.587	2.557	5.607	2.328
220720	Padre Marcos/PI	Água	33,5	94,8					141,6	67,7	1.699	1.420			1.331	
220730	Paes Landim/PI	Água	55,4	94,6					104,2	71,4	955	723			660	
220740	Palmeira do Piauí/PI	Água	30,0	84,8					88,2	73,9	587	430			403	
220750	Palmeirais/PI	Água	58,2	97,0					91,7	38,6	3.379	2.439			2.319	
220755	Paquetá/PI	Água	13,9	93,0					108,8	67,3	268	202			191	
220760	Parnaguá/PI	Água	40,7	78,3					70,4	77,6	1.504	1.091			1.053	
220770	Parnaíba/PI	Água	89,8	95,2					102,6	69,7	45.143	39.190			37.641	

Tabela SÍNTESE 1 - DADOS OPERACIONAIS - AGESPISA - ÁGUAS E ESGOTOS DO PIAUÍ S/A (base agregada e desagregada)

Código do município	Município	Tipo de Serviço	Índ. de atdm. com rede de água		Índ. de atdm. com rede de esgotos		Índ. de tratamento de esgotos		Consumo médio per capita de água	Índ. de perdas na distribuição	Qtd. de ligações de água		Qtd. de ligações de esgotos		Qtd. de econ. residenciais ativas	
			Pop. total	Pop. urbana	Pop. total	Pop. urbana	Esgoto coletado	Esgoto gerado			Totais (ativ. + inat.)	Ativas	Totais (ativ. + inat.)	Ativas	Água	Esgoto
			%	%	%	%	%	%			lig.	lig.	lig.	lig.	econ.	econ.
			ln055	ln023	ln056	ln024	ln016	ln046			Ag021	Ag002	Es009	Es002	Ag013	Es008
220775	Passagem Franca do Piauí/PI	Água	52,2	95,6					96,8	54,1	857	631			612	
220777	Patos do Piauí/PI	Água	27,6	99,6					87,7	92,4	801	627			594	
220780	Paulistana/PI	Água	51,9	96,3					97,0	54,5	4.465	3.797			3.553	
220785	Pavussu/PI	Água	47,4	96,9					92,6	68,2	878	648			618	
220790	Pedro II/PI	Água	58,7	97,1					82,6	55,3	7.767	6.605			6.303	
220800	Picos/PI	Água e Esgoto	74,5	93,8	21,2	26,7	100,0	23,2	128,8	49,4	23.248	19.584	4.793	4.675	18.614	4.640
220810	Pimenteiras/PI	Água	39,2	95,9					102,7	29,1	1.783	1.459			1.397	
220820	Pio IX/PI	Água	28,8	96,1					106,1	78,1	2.218	2.005			1.894	
220830	Piracuruca/PI	Água	66,2	94,7					108,1	42,1	7.560	6.390			6.123	
220840	Piripiri/PI	Água	68,2	94,7					111,2	59,1	16.568	14.255			13.640	
220850	Porto/PI	Água	54,2	85,9					81,1	27,2	2.105	1.641			1.586	
220860	Prata do Piauí/PI	Água	77,7	93,9					89,8	35,1	1.002	740			715	
220870	Redenção do Gurguéia/PI	Água	60,9	95,9					79,0	77,4	1.788	1.353			1.319	
220880	Regeneração/PI	Água	60,3	76,7					93,4	55,2	4.594	3.142			3.028	
220885	Riacho Frio/PI	Água	50,7	96,8					114,5	64,2	917	759			741	
220890	Ribeiro Gonçalves/PI	Água	47,3	72,8					80,3	84,0	1.526	860			820	
220900	Rio Grande do Piauí/PI	Água	62,1	95,2					103,5	69,2	1.752	1.353			1.300	
220910	Santa Cruz do Piauí/PI	Água	64,8	96,0					98,3	63,4	1.513	1.269			1.205	
220920	Santa Filomena/PI	Água	23,1	39,7					83,7	78,3	622	393			361	
220930	Santa Luz/PI	Água	54,6	96,8					85,7	82,7	1.073	866			822	
220937	Santa Rosa do Piauí/PI	Água	70,7	99,6					106,4	49,3	1.524	1.295			1.213	
220940	Santo Antônio de Lisboa/PI	Água	61,9	94,9					103,5	33,9	1.406	1.213			1.175	
220945	Santo Antônio dos Milagres/PI	Água	38,3	97,8					113,6	67,5	521	261			241	
220950	Santo Inácio do Piauí/PI	Água	60,8	96,6					114,9	39,0	1.050	891			841	
220955	São Braz do Piauí/PI	Água	11,4	48,2					43,6	75,2	299	150			137	
220960	São Félix do Piauí/PI	Água	62,0	94,4					126,2	35,1	1.020	866			817	
220965	São Francisco de Assis do Piauí/PI	Água	25,0	97,5					97,3	70,8	652	554			522	
220970	São Francisco do Piauí/PI	Água	30,1	95,5					106,5	55,5	810	685			676	
220980	São Gonçalo do Piauí/PI	Água	65,7	94,5					100,8	47,3	1.483	1.199			1.167	
220985	São João da Canabrava/PI	Água	36,9	95,2					102,0	60,8	861	717			686	
220990	São João da Serra/PI	Água	47,1	84,1					85,3	40,2	1.173	902			873	
221000	São João do Piauí/PI	Água	65,6	95,2					117,9	64,5	5.524	4.616			4.310	
221005	São José do Divino/PI	Água	50,9	96,7					87,3	60,8	969	776			763	
221010	São José do Peixe/PI	Água	48,3	94,6					141,6	34,1	913	718			686	
221020	São José do Piauí/PI	Água	28,0	95,7					108,0	68,0	905	776			753	

Tabela SÍNTESE 1 - DADOS OPERACIONAIS - AGESPISA - ÁGUAS E ESGOTOS DO PIAUÍ S/A (base agregada e desagregada)

Código do município	Município	Tipo de Serviço	Índ. de atdm. com rede de água		Índ. de atdm. com rede de esgotos		Índ. de tratamento de esgotos		Consumo médio per capita de água	Índ. de perdas na distribuição	Qtd. de ligações de água		Qtd. de ligações de esgotos		Qtd. de econ. residenciais ativas	
			Pop. total	Pop. urbana	Pop. total	Pop. urbana	Esgoto coletado	Esgoto gerado			Totais (ativ. + inat.)	Ativas	Totais (ativ. + inat.)	Ativas	Água	Esgoto
			%	%	%	%	%	%			lig.	lig.	lig.	lig.	econ.	econ.
			ln055	ln023	ln056	ln024	ln016	ln046			Ag021	Ag002	Es009	Es002	Ag013	Es008
221030	São Julião/PI	Água	39,5	96,2					146,1	48,5	1.961	1.683			1.613	
221035	São Lourenço do Piauí/PI	Água	25,0	99,6					108,3	45,5	523	474			445	
221037	São Luis do Piauí/PI	Água	31,1	97,8					101,1	46,8	413	283			266	
221040	São Miguel do Tapuio/PI	Água	33,9	92,0					95,3	30,0	2.293	1.888			1.801	
221050	São Pedro do Piauí/PI	Água	57,2	84,7					103,1	37,6	3.521	2.677			2.535	
221060	São Raimundo Nonato/PI	Água	63,3	96,2					108,8	70,4	9.267	7.018			6.478	
221063	Sebastião Leal/PI	Água	37,8	80,8					84,2	79,8	557	450			434	
221070	Simões/PI	Água	39,0	97,3					94,2	64,7	2.284	1.997			1.851	
221080	Simplicio Mendes/PI	Água	54,9	92,6					112,5	54,3	2.808	2.405			2.228	
221090	Socorro do Piauí/PI	Água	35,3	76,2					92,9	64,2	890	565			531	
221100	Teresina/PI	Água e Esgoto	91,1	96,6	16,0	17,0	100,0	16,7	140,9	58,7	248.689	222.620	31.213	30.265	226.944	36.200
221110	União/PI	Água	42,9	85,3					79,4	42,9	6.350	5.004			4.718	
221120	Uruçuí/PI	Água	71,5	93,0					109,9	68,6	5.597	4.709			4.420	
221130	Valença do Piauí/PI	Água	69,9	89,9					101,7	41,4	5.892	4.638			4.311	
221135	Várzea Branca/PI	Água	23,2	99,2					78,6	48,2	474	397			378	
221140	Várzea Grande/PI	Água	57,0	95,7					102,1	48,5	1.182	912			880	
221170	Wall Ferraz/PI	Água	26,0	95,6					115,4	38,6	640	504			487	
Totalização base desagregada											671.335	562.824	39.972	38.373	550.457	44.021
Totalização base agregada			64,6	92,7	5,7	8,2	99,9	9,6	120,1	60,0	671.335	562.824	39.972	38.373	550.457	44.021

OBSERVAÇÕES DO SNIS:

a) O conjunto completo de informações e indicadores pode ser acessado na Internet www.snis.gov.br.

b) Informações desagregadas correspondem aos valores fornecidos pelo prestador de serviços para cada um dos municípios em que ele atende. A totalização das informações e o cálculo dos indicadores é feito pelo SNIS.

c) Informações agregadas são fornecidas pelo prestador de serviços já totalizadas para cada campo, em formulários distintos daqueles das informações desagregadas. O cálculo dos indicadores agregados também é feito pelo SNIS, sendo que não existe totalização da base desagregada para indicadores.

d) Campos em branco correspondem a valores não fornecidos pelo prestador de serviços ou a situações em que o município não é atendido pelo serviço.

e) Eventuais diferenças entre "totalização da base desagregada" e "totalização da base agregada" decorrem de valores que o prestador de serviços considera em seus dados globais, no entanto, não declara em nenhum município especificamente.

Tabela SÍNTESE 2 - DADOS FINANCEIROS - AGESPISA - ÁGUAS E ESGOTOS DO PIAUÍ S/A (base agregada e desagregada)

Código do município	Município	Tipo de Serviço	Receita op. total	Arrecadação total	Despesa tot. com os serviços	Despesa de exploração	Investimentos realizados			Serviço da dívida total	Despesa total média	Tarifa média praticada	Índice de suficiência de caixa	Quantidade equivalente de pessoal total
			R\$/ano	R\$/ano	R\$/ano	R\$/ano	Total	Água	Esgotos					
			R\$/ano	R\$/ano	R\$/ano	R\$/ano	R\$/ano	R\$/ano	R\$/ano					
			Fn005	Fn006	Fn017	Fn015	Obs. 'e'	Obs. 'e'	Obs. e					
220005	Acauã/PI	Água	116.206	117.180	266.499	264.492	175.000	175.000	0	0	5,81	2,45	44,3	2
220010	Agricolândia/PI	Água	388.751	345.538	504.984	476.138	0	0	0	0	2,99	2,20	72,6	3
220020	Água Branca/PI	Água	1.424.898	1.386.947	1.066.144	1.017.124	109.237	0	0	0	1,77	2,24	136,4	7
220025	Alagoinha do Piauí/PI	Água	253.808	263.850	242.857	232.612	0	0	0	0	2,32	2,30	113,4	3
220030	Alto Longá/PI	Água	533.260	546.259	386.545	362.477	0	0	0	0	1,82	2,38	150,7	2
220040	Altos/PI	Água e Esgoto	1.742.200	1.781.461	1.639.042	1.564.901	56.454	0	0	0	2,22	2,23	113,8	9
220050	Amarante/PI	Água	1.060.933	1.051.318	697.887	661.428	0	0	0	0	1,69	2,48	159,0	4
220060	Angical do Piauí/PI	Água	409.301	415.337	540.731	519.001	0	0	0	0	3,12	2,27	80,0	4
220070	Anísio de Abreu/PI	Água	496.760	486.695	567.056	538.103	0	0	0	0	2,60	2,09	90,4	2
220080	Antônio Almeida/PI	Água	317.327	309.444	237.314	221.828	0	0	0	0	2,09	2,65	139,5	2
220090	Aroazes/PI	Água	333.602	319.427	310.185	293.305	0	0	0	0	2,21	2,27	108,9	2
220100	Arraial/PI	Água	149.580	161.579	226.961	217.819	0	0	0	0	3,66	2,29	74,2	2
220110	Avelino Lopes/PI	Água	604.563	610.928	738.059	723.788	0	0	0	0	8,86	7,02	84,4	6
220115	Baixa Grande do Ribeiro/PI	Água	614.572	598.519	491.080	467.658	0	0	0	0	3,23	3,83	128,0	3
220120	Barras/PI	Água	1.950.975	1.783.043	1.974.132	1.883.865	41.250	0	0	0	2,53	2,39	94,6	14
220130	Barreiras do Piauí/PI	Água	178.740	154.431	314.530	310.780	0	0	0	0	8,41	4,64	49,7	3
220140	Barro Duro/PI	Água	564.191	573.290	547.832	510.463	0	0	0	0	2,42	2,39	112,3	4
220150	Batalha/PI	Água	1.121.436	1.141.252	726.102	684.034	0	0	0	0	1,53	2,27	166,8	5
220157	Belém do Piauí/PI	Água	126.747	102.650	182.366	175.231	168.112	0	0	0	3,35	2,25	58,6	2
220160	Benedictinos/PI	Água	422.297	424.289	428.526	412.982	0	0	0	0	2,35	2,19	102,7	4
220170	Bertolínia/PI	Água	435.879	458.543	436.225	420.500	0	0	0	0	2,69	2,55	109,0	3
220180	Bocaina/PI	Água	279.922	233.910	343.089	336.496	0	0	0	0	3,41	2,68	69,5	2
220190	Bom Jesus/PI	Água	2.374.129	2.300.011	2.450.348	2.401.820	124.514	0	0	0	4,17	3,74	95,8	13
220192	Bonfim do Piauí/PI	Água	118.231	72.713	184.515	180.983	0	0	0	0	3,55	2,19	40,2	3
220196	Brasileira/PI	Água	391.260	397.721	544.803	522.896	34.304	0	0	0	2,95	2,02	76,1	5
220198	Brejo do Piauí/PI	Água	176.704	145.170	151.749	139.937	0	0	0	0	1,89	2,11	103,7	1
220200	Buriti dos Lopes/PI	Água	1.065.591	1.035.714	805.176	760.087	28.825	0	0	0	1,76	2,19	136,3	4
220205	Cabeceiras do Piauí/PI	Água	216.715	219.778	479.499	462.328	0	0	0	0	5,82	2,53	47,5	3
220208	Cajueiro da Praia/PI	Água	80.642	45.322	115.793	107.324	0	0	0	0	4,38	2,75	42,2	9
220210	Campinas do Piauí/PI	Água	212.640	241.909	278.392	253.757	23.418	0	0	0	2,78	1,99	95,3	3
220225	Canavieira/PI	Água	179.908	217.918	241.319	235.715	0	0	0	0	4,37	3,08	92,4	2
220230	Canto do Buriti/PI	Água	1.523.527	1.681.638	1.068.796	1.023.658	0	0	0	0	1,73	2,34	164,3	8
220240	Capitão de Campos/PI	Água	449.483	410.394	529.475	512.408	0	0	0	0	2,84	2,30	80,1	5
220250	Caracol/PI	Água	263.188	229.210	344.746	325.811	53.890	0	0	0	3,34	2,37	70,4	3
220255	Caridade do Piauí/PI	Água	148.898	119.176	190.389	184.877	0	0	0	0	3,56	2,69	64,5	1

Tabela SÍNTESE 2 - DADOS FINANCEIROS - AGESPISA - ÁGUAS E ESGOTOS DO PIAUÍ S/A (base agregada e desagregada)

Código do município	Município	Tipo de Serviço	Receita op. total	Arrecadação total	Despesa tot. com os serviços	Despesa de exploração	Investimentos realizados			Serviço da dívida total	Despesa total média	Tarifa média praticada	Índice de suficiência de caixa	Quantidade equivalente de pessoal total
			R\$/ano	R\$/ano	R\$/ano	R\$/ano	Total	Água	Esgotos					
			R\$/ano	R\$/ano	R\$/ano	R\$/ano	R\$/ano	R\$/ano	R\$/ano					
			Fn005	Fn006	Fn017	Fn015	Obs. 'e'	Obs. 'e'	Obs. e					
										Fn037	In003	In004	In101	In018
220260	Castelo do Piauí/PI	Água	1.131.503	1.178.674	754.977	697.400	28.120	0	0	0	1,55	2,21	169,0	4
220270	Cocal/PI	Água	605.361	615.327	606.009	576.021	0	0	0	0	2,23	2,14	106,8	4
220275	Colônia do Gurguéia/PI	Água	266.811	253.765	216.137	210.401	0	0	0	0	2,84	3,35	120,6	3
220277	Colônia do Piauí/PI	Água	289.231	289.335	296.953	286.280	29.744	0	0	0	2,71	2,53	101,1	2
220280	Conceição do Canindé/PI	Água	297.069	297.472	366.668	354.810	0	0	0	0	2,94	2,25	83,8	2
220285	Coronel José Dias/PI	Água	200.694	203.221	192.674	183.108	0	0	0	0	2,26	2,23	111,0	1
220290	Corrente/PI	Água e Esgoto	2.010.309	1.943.652	2.285.909	2.235.249	0	0	0	0	9,44	7,98	87,0	16
220300	Cristalândia do Piauí/PI	Água	280.791	252.848	400.858	381.575	0	0	0	0	4,45	3,00	66,3	4
220310	Cristino Castro/PI	Água	748.029	624.420	551.623	536.756	0	0	0	0	2,48	3,23	116,3	4
220320	Curimatá/PI	Água	789.616	815.953	894.419	856.662	28.560	0	0	0	3,98	3,36	95,2	7
220327	Curral Novo do Piauí/PI	Água	126.862	117.167	48.523	38.659	0	0	0	0	0,92	2,26	303,1	1
220330	Demerval Lobão/PI	Água	1.182.535	922.430	908.865	862.415	0	0	0	0	1,88	2,33	107,0	3
220335	Dirceu Arcoverde/PI	Água	232.492	249.627	175.205	167.291	0	0	0	0	1,82	2,28	149,2	2
220340	Dom Expedito Lopes/PI	Água	443.102	425.289	453.226	442.880	0	0	0	0	2,39	2,25	96,0	3
220342	Domingos Mourão/PI	Água	154.379	153.363	170.320	163.946	0	0	0	0	2,94	2,56	93,6	1
220350	Elesbão Veloso/PI	Água	1.186.671	1.191.089	769.230	724.041	16.521	0	0	0	1,50	2,22	164,5	4
220360	Eliseu Martins/PI	Água	398.668	435.806	394.366	376.645	0	0	0	0	2,78	2,66	115,7	3
220370	Esperantina/PI	Água	2.428.463	2.398.854	2.204.345	2.083.667	0	0	0	0	2,17	2,29	115,1	12
220375	Fartura do Piauí/PI	Água	132.635	115.144	139.010	137.459	0	0	0	0	2,34	2,15	83,8	3
220380	Flores do Piauí/PI	Água	266.770	270.399	231.492	219.622	0	0	0	0	2,06	2,26	123,1	1
220390	Floriano/PI	Água	7.557.705	7.665.375	9.418.206	9.092.986	654.236	643.991	0	0	3,33	2,53	84,3	66
220400	Francinópolis/PI	Água	380.511	324.339	364.118	339.385	0	0	0	0	2,29	2,31	95,6	3
220410	Francisco Ayres/PI	Água	235.188	239.024	312.724	303.823	0	0	0	0	2,90	2,09	78,7	3
220420	Francisco Santos/PI	Água	365.222	369.329	344.231	326.775	29.080	0	0	0	2,01	2,07	113,0	2
220430	Fronteiras/PI	Água	775.676	821.638	743.398	708.933	0	0	0	0	2,51	2,48	115,9	7
220440	Gilbués/PI	Água	311.494	295.540	409.563	387.398	0	0	0	0	19,21	14,24	76,3	3
220450	Guadalupe/PI	Água	1.239.076	1.275.013	1.114.082	1.074.071	12.057	0	0	0	2,57	2,60	118,7	8
220455	Guaribas/PI	Água	124.736	127.035	276.666	222.232	0	0	0	0	5,18	2,18	57,2	9
220460	Hugo Napoleão/PI	Água	317.178	333.391	414.919	401.699	0	0	0	0	3,05	2,19	83,0	4
220465	Ilha Grande/PI	Água	578.767	541.835	708.347	683.216	0	0	0	0	2,59	1,99	79,3	8
220470	Inhuma/PI	Água	900.225	926.467	694.761	649.250	0	0	0	0	1,82	2,25	142,7	4
220480	Ipiranga do Piauí/PI	Água	464.907	448.506	505.430	476.491	0	0	0	0	2,73	2,42	94,1	2
220490	Isaías Coelho/PI	Água	216.690	222.147	258.108	243.779	0	0	0	0	3,08	2,47	91,1	2
220500	Itainópolis/PI	Água	389.212	405.323	338.560	323.373	341.465	341.465	0	0	2,17	2,39	125,3	2
220510	Itaueira/PI	Água	715.697	747.633	509.269	466.751	130.378	0	0	0	1,69	2,26	160,2	2

Tabela SÍNTESE 2 - DADOS FINANCEIROS - AGESPISA - ÁGUAS E ESGOTOS DO PIAUÍ S/A (base agregada e desagregada)

Código do município	Município	Tipo de Serviço	Receita op. total	Arrecadação total	Despesa tot. com os serviços	Despesa de exploração	Investimentos realizados			Serviço da dívida total	Despesa total média	Tarifa média praticada	Índice de suficiência de caixa	Quantidade equivalente de pessoal total
			R\$/ano	R\$/ano	R\$/ano	R\$/ano	Total	Água	Esgotos					
			R\$/ano	R\$/ano	R\$/ano	R\$/ano	R\$/ano	R\$/ano	R\$/ano					
			Fn005	Fn006	Fn017	Fn015	Obs. 'e'	Obs. 'e'	Obs. e					
220515	Jacobina do Piauí/PI	Água	178.645	223.051	237.968	225.262	0	0	0	0	3,19	2,23	99,0	1
220520	Jaicós/PI	Água	864.512	868.849	1.139.993	1.084.563	47.910	0	0	0	2,87	2,10	80,1	9
220525	Jardim do Mulato/PI	Água	139.259	143.328	226.479	218.203	0	0	0	0	3,94	2,33	65,7	2
220530	Jerumenha/PI	Água	229.912	237.009	372.853	362.273	0	0	0	0	4,21	2,51	65,4	2
220540	Joaquim Pires/PI	Água	401.134	478.465	460.946	437.273	0	0	0	0	2,20	1,86	109,4	4
220550	José de Freitas/PI	Água	1.867.578	1.802.360	1.488.329	1.427.357	0	0	0	0	1,97	2,35	126,3	8
220551	Juazeiro do Piauí/PI	Água	149.550	148.622	123.802	107.025	0	0	0	0	2,03	2,36	138,9	1
220552	Júlio Borges/PI	Água	115.561	97.637	84.673	70.447	0	0	0	0	7,49	9,92	138,6	2
220553	Jurema/PI	Água	115.615	190.610	229.027	219.986	0	0	0	0	2,58	1,23	86,6	12
220555	Lagoa Alegre/PI	Água	248.205	230.825	338.319	322.687	177.196	177.196	0	0	3,12	2,18	71,5	2
220560	Landri Sales/PI	Água	422.122	408.769	457.624	433.235	0	0	0	0	3,00	2,67	94,4	3
220570	Luís Correia/PI	Água	1.672.037	1.604.296	1.221.752	1.136.024	0	0	0	0	2,03	2,69	141,2	7
220580	Luzilândia/PI	Água	1.416.957	1.408.950	1.494.285	1.433.403	0	0	0	0	2,65	2,41	98,3	9
220590	Manoel Emídio/PI	Água	317.746	330.977	370.574	364.699	0	0	0	0	5,11	4,21	90,8	3
220600	Marcos Parente/PI	Água	445.975	475.948	290.048	280.143	0	0	0	0	2,42	3,56	169,9	2
220610	Matias Olímpio/PI	Água	391.720	371.505	526.858	501.198	0	0	0	0	3,05	2,13	74,1	3
220620	Miguel Alves/PI	Água	840.299	878.885	914.839	885.235	0	0	0	0	2,84	2,47	99,3	8
220630	Miguel Leão/PI	Água	68.620	71.713	116.307	111.584	0	0	0	0	4,62	2,59	64,3	1
220640	Monsenhor Gil/PI	Água	656.313	664.492	643.984	619.267	0	0	0	0	2,42	2,31	107,3	4
220650	Monsenhor Hipólito/PI	Água	344.380	345.942	434.220	417.150	0	0	0	0	2,81	2,15	82,9	3
220660	Monte Alegre do Piauí/PI	Água	338.266	348.161	333.312	319.536	0	0	0	0	2,98	2,91	109,0	4
220669	Murici dos Portelas/PI	Água	142.186	134.263	130.107	122.842	156.332	156.332	0	0	2,99	3,02	109,3	3
220670	Nazaré do Piauí/PI	Água	368.467	356.953	312.884	292.153	0	0	0	0	2,17	2,45	122,2	1
220672	Nazária/PI	Água	250.255	148.956	195.570	186.197	0	0	0	0	2,36	2,86	80,0	1
220680	Nossa Senhora dos Remédios/PI	Água	262.495	183.062	349.705	326.335	0	0	0	0	3,88	2,81	56,1	2
220795	Nova Santa Rita/PI	Água	110.156	99.498	71.507	56.835	0	0	0	0	1,85	2,74	175,1	1
220690	Novo Oriente do Piauí/PI	Água	424.669	413.828	434.831	416.371	0	0	0	0	2,45	2,29	99,4	3
220700	Oeiras/PI	Água e Esgoto	2.946.992	2.918.349	2.409.417	2.293.464	0	0	0	0	1,82	2,14	127,2	12
220720	Padre Marcos/PI	Água	351.197	392.398	452.473	424.447	0	0	0	0	2,44	1,81	92,4	5
220730	Paes Landim/PI	Água	257.228	241.092	430.813	410.691	21.371	0	0	0	5,51	3,16	58,7	4
220740	Palmeira do Piauí/PI	Água	136.576	146.237	186.345	184.143	0	0	0	0	6,08	4,33	79,4	2
220750	Palmeirais/PI	Água	737.668	741.792	688.468	646.640	0	0	0	0	2,27	2,30	114,7	4
220755	Paquetá/PI	Água	67.121	62.917	51.253	39.225	0	0	0	0	2,13	2,67	160,4	1
220760	Parnaguá/PI	Água	311.344	262.725	422.180	415.047	0	0	0	0	9,63	6,84	63,3	5
220770	Parnaíba/PI	Água	14.738.179	15.017.337	18.129.415	17.041.882	3.209.528	544.720	1.534.152	1.617.616	3,07	2,39	80,5	117

Tabela SÍNTESE 2 - DADOS FINANCEIROS - AGESPISA - ÁGUAS E ESGOTOS DO PIAUÍ S/A (base agregada e desagregada)

Código do município	Município	Tipo de Serviço	Receita op. total	Arrecadação total	Despesa tot. com os serviços	Despesa de exploração	Investimentos realizados			Serviço da dívida total	Despesa total média	Tarifa média praticada	Índice de suficiência de caixa	Quantidade equivalente de pessoal total
			R\$/ano	R\$/ano	R\$/ano	R\$/ano	Total	Água	Esgotos					
			R\$/ano	R\$/ano	R\$/ano	R\$/ano	R\$/ano	R\$/ano	R\$/ano					
			Fn005	Fn006	Fn017	Fn015	Obs. 'e'	Obs. 'e'	Obs. e					
220775	Passagem Franca do Piauí/PI	Água	247.718	261.062	220.588	212.729	0	0	0	0	2,21	2,33	122,7	1
220777	Patos do Piauí/PI	Água	178.406	183.210	617.410	607.650	0	0	0	0	8,03	2,22	30,2	29
220780	Paulistana/PI	Água	1.280.088	1.441.470	1.123.043	1.075.575	61.627	61.627	0	0	2,30	2,45	134,0	7
220785	Pavussu/PI	Água	185.675	197.812	207.141	192.226	0	0	0	0	2,46	2,12	102,9	2
220790	Pedro II/PI	Água	1.932.623	2.043.527	1.762.445	1.673.749	0	0	0	0	2,00	2,08	122,1	9
220800	Picos/PI	Água e Esgoto	9.311.840	9.201.269	9.898.086	9.464.168	1.362.097	0	1.326.840	0	2,49	2,26	97,2	69
220810	Pimenteiras/PI	Água	481.789	494.691	472.553	445.255	134.991	0	0	0	2,17	2,13	111,1	4
220820	Pio IX/PI	Água	596.397	579.021	534.684	482.473	0	0	0	0	2,05	2,20	120,0	5
220830	Piracuruca/PI	Água	2.117.022	2.267.036	1.861.033	1.760.783	2.607	0	0	0	2,05	2,19	128,8	14
220840	Piripiri/PI	Água	5.094.899	5.118.402	5.657.294	5.471.014	1.650.584	1.567.181	0	0	2,71	2,31	93,6	36
220850	Porto/PI	Água	571.821	463.930	654.914	631.009	0	0	0	0	2,67	2,18	73,5	5
220860	Prata do Piauí/PI	Água	233.739	281.020	263.311	250.314	0	0	0	0	2,48	2,07	112,3	3
220870	Redenção do Gurguéia/PI	Água	419.565	418.785	362.368	343.719	0	0	0	0	3,29	3,70	121,8	1
220880	Regeneração/PI	Água	1.067.582	977.228	837.625	787.114	34.793	34.793	0	0	1,95	2,39	124,2	4
220885	Riacho Frio/PI	Água	231.727	240.536	157.044	152.793	0	0	0	0	2,52	3,56	157,4	1
220890	Ribeiro Gonçalves/PI	Água	326.822	300.036	262.321	235.883	32.750	0	0	0	2,15	2,56	127,2	3
220900	Rio Grande do Piauí/PI	Água	455.320	452.273	446.201	423.296	0	0	0	0	2,53	2,48	106,8	3
220910	Santa Cruz do Piauí/PI	Água	420.055	407.800	249.295	227.599	29.410	0	0	0	1,42	2,32	179,2	1
220920	Santa Filomena/PI	Água	131.029	151.303	177.163	174.457	0	0	0	0	6,63	4,57	86,7	3
220930	Santa Luz/PI	Água	294.250	289.410	199.981	191.158	0	0	0	0	1,78	2,50	151,4	1
220937	Santa Rosa do Piauí/PI	Água	404.269	399.696	351.472	333.075	0	0	0	0	1,95	2,13	120,0	3
220940	Santo Antônio de Lisboa/PI	Água	415.702	387.910	378.652	360.612	0	0	0	0	2,20	2,32	107,6	3
220945	Santo Antônio dos Milagres/PI	Água	93.622	95.700	182.914	172.547	0	0	0	0	4,60	2,24	55,5	2
220950	Santo Inácio do Piauí/PI	Água	263.344	262.321	207.789	197.521	0	0	0	0	1,69	2,05	132,8	1
220955	São Braz do Piauí/PI	Água	47.294	19.791	61.796	57.548	0	0	0	0	2,87	2,13	34,4	3
220960	São Félix do Piauí/PI	Água	246.224	254.624	254.524	247.064	0	0	0	0	2,18	2,02	103,1	3
220965	São Francisco de Assis do Piauí/PI	Água	182.234	171.335	230.043	184.828	0	0	0	0	3,02	2,29	92,7	2
220970	São Francisco do Piauí/PI	Água	207.460	207.984	270.276	255.938	0	0	0	0	2,90	2,11	81,3	2
220980	São Gonçalo do Piauí/PI	Água	347.551	360.579	331.744	308.616	0	0	0	0	2,11	2,12	116,8	2
220985	São João da Canabrava/PI	Água	200.708	181.270	196.654	177.695	0	0	0	0	2,28	2,25	102,0	1
220990	São João da Serra/PI	Água	267.467	264.974	343.290	327.444	0	0	0	0	2,93	2,19	80,9	2
221000	São João do Piauí/PI	Água	1.774.795	1.877.615	1.493.464	1.417.436	21	0	0	0	2,18	2,46	132,5	11
221005	São José do Divino/PI	Água	225.723	241.914	211.896	198.921	0	0	0	0	1,97	2,01	121,6	1
221010	São José do Peixe/PI	Água	282.452	315.915	271.446	260.594	0	0	0	0	2,54	2,54	121,2	3
221020	São José do Piauí/PI	Água	224.206	221.982	242.076	229.306	163.469	163.469	0	0	2,40	2,15	96,8	1

Tabela SÍNTESE 2 - DADOS FINANCEIROS - AGESPISA - ÁGUAS E ESGOTOS DO PIAUÍ S/A (base agregada e desagregada)

Código do município	Município	Tipo de Serviço	Receita op. total	Arrecadação total	Despesa tot. com os serviços	Despesa de exploração	Investimentos realizados			Serviço da dívida total	Despesa total média	Tarifa média praticada	Índice de suficiência de caixa	Quantidade equivalente de pessoal total
			R\$/ano	R\$/ano	R\$/ano	R\$/ano	Total	Água	Esgotos					
			R\$/ano	R\$/ano	R\$/ano	R\$/ano	R\$/ano	R\$/ano	R\$/ano					
			Fn005	Fn006	Fn017	Fn015	Obs. 'e'	Obs. 'e'	Obs. e					
221030	São Julião/PI	Água	464.905	479.141	421.079	400.339	0	0	0	0	2,16	2,28	119,7	3
221035	São Lourenço do Piauí/PI	Água	141.270	135.069	199.960	195.706	0	0	0	0	3,24	2,19	69,0	2
221037	São Luis do Piauí/PI	Água	87.686	89.014	81.744	77.464	0	0	0	0	2,33	2,41	114,9	1
221040	São Miguel do Tapuio/PI	Água	661.244	606.704	503.815	478.451	0	0	0	0	1,95	2,43	126,8	4
221050	São Pedro do Piauí/PI	Água	917.519	997.985	808.142	755.092	0	0	0	0	2,03	2,18	132,2	6
221060	São Raimundo Nonato/PI	Água	2.669.098	2.723.728	4.435.206	4.234.164	0	0	0	0	4,21	2,42	64,3	22
221063	Sebastião Leal/PI	Água	128.892	118.593	160.177	155.843	0	0	0	0	3,47	2,69	76,1	2
221070	Simões/PI	Água	626.869	615.872	596.204	565.764	0	0	0	0	2,18	2,20	108,9	5
221080	Simplicio Mendes/PI	Água	866.085	901.401	680.235	645.952	0	0	0	0	1,97	2,42	139,6	3
221090	Socorro do Piauí/PI	Água	181.609	178.291	336.781	326.957	0	0	0	0	4,11	2,10	54,5	4
221100	Teresina/PI	Água e Esgoto	143.873.668	132.791.559	151.083.271	135.826.788	26.918.062	11.649.411	13.383.357	5.068.232	2,91	2,67	94,2	1.041
221110	União/PI	Água	1.566.163	1.484.377	1.489.318	1.410.804	0	0	0	0	2,59	2,60	105,2	10
221120	Uruçuí/PI	Água	1.783.543	1.759.057	1.604.761	1.551.482	23	0	0	0	3,03	3,20	113,4	7
221130	Valença do Piauí/PI	Água	1.568.287	1.610.015	1.276.809	1.219.175	0	0	0	0	1,93	2,25	132,1	8
221135	Várzea Branca/PI	Água	107.676	102.080	96.256	94.092	0	0	0	0	1,88	2,00	108,5	2
221140	Várzea Grande/PI	Água	288.472	261.694	315.451	303.090	0	0	0	0	2,49	2,19	86,3	2
221170	Wall Ferraz/PI	Água	147.903	149.303	110.505	106.949	0	0	0	0	1,63	2,10	139,6	3
Totalização base desagregada			267.642.384	256.366.107	279.689.747	258.354.727	36.087.936	15.515.186	16.244.349	6.685.848				
Totalização base agregada			267.642.384	256.366.107	279.689.747	258.354.727	36.087.936	15.515.186	16.244.349	6.685.848	2,79	2,55	96,7	1.933

OBSERVAÇÕES DO SNIS:

a) O conjunto completo de informações e indicadores pode ser acessado na Internet www.snis.gov.br.

b) Informações desagregadas correspondem aos valores fornecidos pelo prestador de serviços para cada um dos municípios em que ele atende. A totalização das informações e o cálculo dos indicadores é feito pelo SNIS.

c) Informações agregadas são dadas pelo prestador de serviços totalizadas para cada campo, em formulários distintos dos de informações desagregadas. O cálculo de indicadores agregados é feito pelo SNIS, sendo que nesse caso não existe totalização da base desagregada.

d) Campos em branco correspondem a valores não fornecidos pelo prestador de serviços ou a situações em que o município não é atendido pelo serviço.

e) Eventuais diferenças entre "totalização da base desagregada" e "totalização da base agregada" decorrem de valores que o prestador de serviços considera em seus dados globais, no entanto, não declara em nenhum município especificamente.

f) Os dados de investimentos realizados referem-se à soma dos valores contratados pelo próprio Prestador de Serviços, pelo Governo do Estado e pela Prefeitura Municipal (diretamente ou por intermédio de contratos firmados com terceiros), declarados pelo prestador.

Tabela SÍNTESE 1 - DADOS OPERACIONAIS - CAGECE - COMPANHIA DE ÁGUA E ESGOTO DO CEARÁ (base agregada e desagregada)

Código do município	Município	Tipo de Serviço	Índ. de atdm. com rede de água		Índ. de atdm. com rede de esgotos		Índ. de tratamento de esgotos		Consumo médio per capita de água	Índ. de perdas na distribuição	Qtd. de ligações de água		Qtd. de ligações de esgotos		Qtd. de econ. residenciais ativas	
			Pop. total	Pop. urbana	Pop. total	Pop. urbana	Esgoto coletado	Esgoto gerado			Totais (ativ. + inat.)	Ativas	Totais (ativ. + inat.)	Ativas	Água	Esgoto
			%	%	%	%	%	%			lig.	lig.	lig.	lig.	econ.	econ.
			In055	In023	In056	In024	In016	In046			Ag021	Ag002	Es009	Es002	Ag013	Es008
230010	Abaiara/CE	Água	36,8	84,8					92,1	14,1	1.098	1.046			986	
230015	Acarapé/CE	Água e Esgoto	51,0	98,1	29,7	57,0	100,0	29,1	126,9	0,3	3.503	3.143	1.079	1.010	3.047	978
230020	Acaráú/CE	Água e Esgoto	39,3	80,1	10,5	21,4	100,0	10,3	101,6	15,8	5.910	5.482	807	651	5.207	553
230030	Acopiara/CE	Água e Esgoto	40,0	81,2	8,1	16,4	100,0	20,1	127,9	25,2	7.730	7.429	1.576	1.490	7.003	1.377
230050	Alcântaras/CE	Água e Esgoto	28,1	87,7	20,3	63,4	100,0	47,4	100,0	17,4	1.145	1.085	466	460	1.021	449
230060	Altaneira/CE	Água e Esgoto	68,4	94,5	13,1	18,2	100,0	14,4	113,2	28,3	2.040	1.908	254	230	1.854	221
230070	Alto Santo/CE	Água	35,4	72,0					81,7	14,4	1.206	1.190			1.179	
230080	Antonina do Norte/CE	Água	70,9	99,1					123,1	15,4	2.129	1.937			1.827	
230090	Apuiarés/CE	Água	37,7	90,9					120,5	25,6	2.132	2.000			1.940	
230100	Aquiraz/CE	Água e Esgoto	46,3	50,1	18,8	20,3	100,0	43,3	51,5	13,6	4.818	4.369	2.090	1.934	4.153	1.797
230110	Aracati/CE	Água e Esgoto	59,8	93,9	3,8	6,0	100,0	2,8	111,0	40,3	12.969	12.729	519	381	12.753	325
230120	Aracoiaba/CE	Água	45,8	84,7					161,7	19,7	6.076	5.618			5.467	
230125	Ararendá/CE	Água	35,6	76,0					164,6	0,0	1.450	1.428			1.347	
230130	Araripe/CE	Água	46,4	75,4					87,0	34,6	3.496	3.278			3.153	
230140	Aratuba/CE	Água e Esgoto	28,4	86,8	11,4	34,9	100,0	31,8	113,5	23,0	1.149	1.101	393	371	1.034	338
230150	Arneiroz/CE	Água	41,5	81,8					121,4	37,7	1.210	1.121			1.056	
230160	Assaré/CE	Água	46,6	87,5					119,7	34,4	4.031	3.896			3.620	
230170	Aurora/CE	Água e Esgoto	46,6	96,9	9,3	19,3	100,0	14,9	123,7	41,7	3.980	3.840	635	611	3.663	603
230180	Baixio/CE	Água	54,0	98,6					109,4	38,4	1.144	1.059			1.015	
230190	Barbalha/CE	Água e Esgoto	67,3	97,9	31,8	46,2	100,0	10,5	119,3	47,5	9.857	9.472	2.769	1.173	9.050	1.105
230195	Barreira/CE	Água e Esgoto	39,6	95,3	17,7	42,5	100,0	16,6	162,6	84,4	4.525	4.024	645	618	3.895	583
230200	Barro/CE	Água e Esgoto	55,1	90,1	8,5	13,8	100,0	10,8	124,3	36,9	4.017	3.976	514	488	3.811	455
230205	Barroquinha/CE	Água e Esgoto	58,9	87,3	15,8	23,4	100,0	9,1	89,8	13,7	2.821	2.616	493	312	2.538	292
230210	Baturité/CE	Água e Esgoto	70,4	95,9	3,3	4,5	100,0	1,9	127,7	22,8	7.829	7.577	285	264	7.341	262
230220	Beberibe/CE	Água e Esgoto	25,9	59,1	10,6	24,1	100,0	38,4	76,6	4,1	3.272	2.843	1.255	1.171	2.718	1.103
230230	Bela Cruz/CE	Água e Esgoto	40,1	95,2	10,3	24,5	100,0	34,3	77,2	49,5	3.289	2.745	1.019	994	2.642	944
230270	Campos Sales/CE	Água e Esgoto	60,5	84,1	15,6	21,7	100,0	20,1	105,6	28,8	5.411	5.161	1.067	998	4.968	926
230290	Capistrano/CE	Água	35,2	96,6					115,2	14,1	2.130	1.922			1.856	
230300	Caridade/CE	Água	25,7	44,7					106,3	28,6	1.734	1.641			1.562	
230310	Cariré/CE	Água	33,0	72,8					121,6	18,0	2.323	2.129			2.034	
230330	Cariús/CE	Água	26,1	58,3					158,7	19,5	2.120	1.947			1.814	
230340	Carnaubal/CE	Água	47,5	99,9					147,2	54,3	4.481	3.933			3.773	
230350	Cascavel/CE	Água e Esgoto	66,7	78,6	2,9	3,4	100,0	2,3	80,6	27,2	10.710	10.014	370	330	9.676	329
230360	Catarina/CE	Água e Esgoto	45,4	97,5	15,6	33,5	100,0	29,9	73,4	32,0	2.341	2.233	631	586	2.140	550
230365	Catunda/CE	Água	50,4	92,9					110,9	10,7	1.774	1.708			1.583	

Tabela SÍNTESE 1 - DADOS OPERACIONAIS - CAGECE - COMPANHIA DE ÁGUA E ESGOTO DO CEARÁ (base agregada e desagregada)

Código do município	Município	Tipo de Serviço	Índ. de atdm. com rede de água		Índ. de atdm. com rede de esgotos		Índ. de tratamento de esgotos		Consumo médio per capita de água	Índ. de perdas na distribuição	Qtd. de ligações de água		Qtd. de ligações de esgotos		Qtd. de econ. residenciais ativas	
			Pop. total	Pop. urbana	Pop. total	Pop. urbana	Esgoto coletado	Esgoto gerado			Totais (ativ. + inat.)	Ativas	Totais (ativ. + inat.)	Ativas	Água	Esgoto
			%	%	%	%	%	%			lig.	lig.	lig.	lig.	econ.	econ.
			ln055	ln023	ln056	ln024	ln016	ln046	ln022	ln049	Ag021	Ag002	Es009	Es002	Ag013	Es008
230370	Caucaia/CE	Água e Esgoto	82,9	92,9	41,5	46,5	100,0	12,7	45,2	0,0	34.510	30.972	4.718	4.353	31.298	4.382
230380	Cedro/CE	Água e Esgoto	53,3	86,3	8,1	13,1	100,0	7,8	113,5	20,8	4.813	4.580	378	374	4.400	373
230390	Chaval/CE	Água	67,5	92,9					98,6	44,6	2.891	2.630			2.533	
230393	Choró/CE	Água	23,2	78,5					117,9	30,4	1.003	960			888	
230395	Chorozinho/CE	Água	36,8	60,9					120,1	50,0	2.516	2.301			2.225	
230400	Coreaú/CE	Água e Esgoto	49,4	76,3	12,3	19,0	100,0	20,0	111,8	54,1	3.861	3.525	758	736	3.392	701
230410	Crateús/CE	Água e Esgoto	62,6	86,6	32,9	45,5	100,0	35,6	130,1	35,4	17.459	16.390	6.780	6.540	15.510	6.490
230423	Croátá/CE	Água e Esgoto	31,0	58,5	10,4	19,6	100,0	20,5	114,3	30,7	1.855	1.695	390	357	1.621	336
230425	Cruz/CE	Água	33,9	79,7					106,4	93,1	2.749	2.522			2.436	
230427	Ererê/CE	Água	42,2	83,5					136,2	0,7	1.063	1.054			1.021	
230428	Eusébio/CE	Água e Esgoto	86,7	86,7	12,4	12,4	100,0	12,1	93,6	38,6	8.154	7.222	1.124	1.068	6.925	1.031
230430	Farias Brito/CE	Água	36,2	77,5					121,1	26,3	2.822	2.655			2.557	
230435	Forquilha/CE	Água e Esgoto	67,4	94,9	29,6	41,7	100,0	20,0	113,0	26,4	4.960	4.783	1.168	1.154	4.637	1.150
230440	Fortaleza/CE	Água e Esgoto	98,8	98,8	53,6	53,6	100,0	51,8	143,8	44,7	738.105	686.883	514.747	355.080	799.114	445.686
230445	Fortim/CE	Água	54,4	83,9					133,6	30,5	2.714	2.695			2.663	
230450	Frecheirinha/CE	Água e Esgoto	56,8	96,6	11,4	19,5	100,0	11,8	110,9	49,3	2.841	2.674	323	314	2.554	305
230460	General Sampaio/CE	Água	58,8	100,0					123,8	29,5	1.219	1.179			1.110	
230465	Graça/CE	Água e Esgoto	38,4	99,4	8,4	21,7	100,0	13,1	103,2	12,8	2.402	2.112	296	248	2.049	237
230480	Granjeiro/CE	Água e Esgoto	29,0	97,9	14,0	47,4	100,0	41,0	147,6	21,8	630	569	249	243	553	229
230490	Groaíras/CE	Água	69,0	99,8					113,2	21,8	2.738	2.551			2.442	
230495	Guaiúba/CE	Água e Esgoto	59,9	76,5	21,2	27,0	100,0	13,5	103,3	35,3	4.415	4.117	749	686	4.059	664
230500	Guaraciaba do Norte/CE	Água e Esgoto	34,4	74,6	9,2	20,0	100,0	12,5	124,5	19,5	5.232	4.657	598	581	4.436	564
230510	Guaramiranga/CE	Água e Esgoto	53,0	88,5	42,9	71,6	100,0	61,4	112,3	14,6	590	558	414	363	492	327
230520	Hidrolândia/CE	Água	52,9	92,5					114,5	16,7	3.789	3.568			3.441	
230523	Horizonte/CE	Água e Esgoto	88,0	95,1	8,0	8,6	100,0	18,2	95,4	4,7	13.693	12.475	833	755	12.429	758
230530	Ibiapina/CE	Água	39,5	87,6					120,7	11,5	3.853	3.565			3.376	
230533	Ibicuitinga/CE	Água	49,2	97,2					133,8	35,8	3.053	2.833			3.054	
230560	Independência/CE	Água e Esgoto	41,0	91,3	13,7	30,6	100,0	30,0	125,3	25,6	4.186	3.889	1.186	1.141	3.705	1.076
230570	Ipaumirim/CE	Água	55,4	93,2					109,5	25,6	2.444	2.165			2.050	
230600	Iracema/CE	Água	67,4	94,3					141,1	45,6	3.509	3.483			3.339	
230610	Irauçuba/CE	Água	43,6	67,8					118,3	37,6	3.183	2.990			3.067	
230620	Itaíçaba/CE	Água	54,5	93,2					94,8	32,1	1.082	1.064			1.023	
230625	Itaitinga/CE	Água e Esgoto	97,2	97,9	2,4	2,5	100,0	1,4	165,7	35,1	13.373	12.201	294	291	12.391	287
230640	Itapipoca/CE	Água e Esgoto	51,6	89,5	28,5	49,5	100,0	46,0	141,0	31,3	19.617	18.645	9.127	8.008	17.987	7.698
230650	Itapiúna/CE	Água	46,8	98,9					122,3	44,9	3.297	3.027			2.876	

Tabela SÍNTESE 1 - DADOS OPERACIONAIS - CAGECE - COMPANHIA DE ÁGUA E ESGOTO DO CEARÁ (base agregada e desagregada)

Código do município	Município	Tipo de Serviço	Índ. de atdm. com rede de água		Índ. de atdm. com rede de esgotos		Índ. de tratamento de esgotos		Consumo médio per capita de água	Índ. de perdas na distribuição	Qtd. de ligações de água		Qtd. de ligações de esgotos		Qtd. de econ. residenciais ativas	
			Pop. total	Pop. urbana	Pop. total	Pop. urbana	Esgoto coletado	Esgoto gerado			Totais (ativ. + inat.)	Ativas	Totais (ativ. + inat.)	Ativas	Água	Esgoto
			%	%	%	%	%	%			lig.	lig.	lig.	lig.	econ.	econ.
			In055	In023	In056	In024	In016	In046			Ag021	Ag002	Es009	Es002	Ag013	Es008
230655	Itarema/CE	Água e Esgoto	31,2	73,4	15,0	35,2	100,0	19,1	94,9	42,2	2.896	2.455	480	454	2.379	427
230660	Itatira/CE	Água	11,2	22,3					71,2	18,9	640	565			534	
230670	Jaguaretama/CE	Água e Esgoto	47,2	99,4	3,4	7,3	100,0	3,6	139,7	40,8	3.224	3.100	133	131	2.973	130
230680	Jaguaribara/CE	Água e Esgoto	69,3	99,9	52,6	75,8	100,0	69,0	124,1	52,2	2.325	2.298	1.743	1.624	2.158	1.497
230700	Jaguaruana/CE	Água	50,5	85,1					120,4	35,0	5.224	5.136			4.992	
230720	Jati/CE	Água	46,7	79,7					120,1	28,9	1.333	1.239			1.165	
230725	Jijoca de Jericoacoara/CE	Água e Esgoto	32,6	99,9	9,9	30,3	100,0	22,8	182,0	24,3	2.808	2.564	655	492	2.311	377
230730	Juazeiro do Norte/CE	Água e Esgoto	94,9	98,8	34,9	36,3	100,0	23,6	126,1	39,0	74.740	72.184	20.833	18.950	69.443	18.416
230750	Lavras da Mangabeira/CE	Água	54,7	93,8					113,0	68,6	6.055	5.645			5.448	
230765	Maracanau/CE	Água e Esgoto	77,4	77,9	32,1	32,3	100,0	4,8	175,5	0,0	10.381	9.507	2.426	1.883	9.706	2.245
230770	Maranguape/CE	Água e Esgoto	69,1	90,9	3,1	4,1	100,0	4,3	111,0	39,0	23.679	22.283	1.156	1.119	21.779	1.123
230780	Marco/CE	Água	50,1	80,2					102,8	27,2	3.634	3.381			3.236	
230790	Martinópolis/CE	Água	74,4	94,9					84,3	3,1	2.685	2.471			2.416	
230800	Massapê/CE	Água e Esgoto	58,1	85,2	19,2	28,1	100,0	18,3	109,4	43,3	6.708	6.441	1.322	1.299	6.210	1.295
230810	Mauriti/CE	Água e Esgoto	36,0	68,5	10,6	20,1	100,0	14,1	135,6	48,0	5.399	5.006	985	927	4.769	866
230820	Meruoca/CE	Água	30,8	56,7					82,1	61,0	1.193	1.096			1.044	
230830	Milagres/CE	Água	34,5	72,0					114,3	42,5	2.733	2.594			2.476	
230837	Miraíma/CE	Água	50,9	95,1					113,3	20,5	2.043	1.904			1.844	
230840	Missão Velha/CE	Água e Esgoto	38,1	84,7	2,9	6,5	100,0	2,8	135,5	15,3	4.589	4.365	206	137	4.148	126
230850	Mombaça/CE	Água	37,8	85,9					122,9	46,1	6.201	5.818			5.523	
230860	Monsenhor Tabosa/CE	Água	53,7	95,8					106,6	34,5	3.121	2.929			2.797	
230880	Moraújo/CE	Água	39,3	88,1					112,8	15,5	1.440	1.323			1.265	
230890	Morrinhos/CE	Água	37,2	80,0					107,8	19,4	2.674	2.373			2.263	
230900	Mucambo/CE	Água e Esgoto	59,3	92,2	10,6	16,5	100,0	16,1	124,5	29,4	3.291	3.141	533	526	3.017	516
230910	Mulungu/CE	Água e Esgoto	35,8	98,0	6,1	16,8	100,0	18,7	82,2	19,1	1.266	1.186	243	211	1.094	175
230920	Nova Olinda/CE	Água	65,0	95,6					116,1	35,0	3.374	3.208			3.084	
230940	Novo Oriente/CE	Água e Esgoto	46,1	89,0	17,0	32,7	100,0	23,8	110,6	37,0	5.172	4.710	1.340	1.305	4.483	1.257
230945	Ocara/CE	Água e Esgoto	23,4	74,0	5,7	18,1	100,0	23,7	122,5	58,4	2.594	2.407	506	471	2.300	424
230950	Orós/CE	Água	68,4	91,4					134,0	31,6	5.522	5.209			4.987	
230960	Pacajus/CE	Água e Esgoto	75,9	92,6	0,0	0,0	100,0	15,6	96,5	65,1	13.409	12.240	2	2	12.010	0
230970	Pacatuba/CE	Água e Esgoto	84,5	98,4	53,7	62,5	100,0	9,9	58,9	22,9	7.845	7.256	1.126	1.065	7.078	1.003
230980	Pacoti/CE	Água e Esgoto	36,2	88,5	30,8	75,4	100,0	91,6	64,2	32,5	931	867	818	703	802	628
230990	Pacujá/CE	Água	61,1	98,2					124,8	36,7	1.695	1.592			1.500	
231000	Palhano/CE	Água	43,2	84,9					142,2	35,9	1.871	1.853			1.769	
231010	Palmácia/CE	Água e Esgoto	37,5	90,7	11,4	27,6	100,0	28,9	85,5	0,0	1.448	1.374	374	348	1.325	318

Tabela SÍNTESE 1 - DADOS OPERACIONAIS - CAGECE - COMPANHIA DE ÁGUA E ESGOTO DO CEARÁ (base agregada e desagregada)

Código do município	Município	Tipo de Serviço	Índ. de atdm. com rede de água		Índ. de atdm. com rede de esgotos		Índ. de tratamento de esgotos		Consumo médio per capita de água	Índ. de perdas na distribuição	Qtd. de ligações de água		Qtd. de ligações de esgotos		Qtd. de econ. residenciais ativas	
			Pop. total	Pop. urbana	Pop. total	Pop. urbana	Esgoto coletado	Esgoto gerado			Totais (ativ. + inat.)	Ativas	Totais (ativ. + inat.)	Ativas	Água	Esgoto
			%	%	%	%	%	%			lig.	lig.	lig.	lig.	econ.	econ.
			ln055	ln023	ln056	ln024	ln016	ln046	ln022	ln049	Ag021	Ag002	Es009	Es002	Ag013	Es008
231020	Paracuru/CE	Água e Esgoto	57,0	87,7	21,7	33,4	100,0	39,4	84,5	25,1	4.479	3.932	1.571	1.389	3.794	1.353
231025	Paraipaba/CE	Água e Esgoto	38,2	85,4	32,4	72,4	100,0	44,0	117,7	35,0	3.820	3.589	2.183	1.853	3.507	1.769
231030	Parambu/CE	Água	38,6	85,7					113,0	15,4	4.720	4.499			4.199	
231040	Paramoti/CE	Água e Esgoto	50,2	97,0	12,1	24,8	100,0	17,2	103,6	14,3	2.023	1.896	342	327	1.797	306
231060	Penaforte/CE	Água	73,8	94,9					118,5	33,1	2.238	2.096			2.013	
231070	Pentecoste/CE	Água	59,8	98,9					137,8	45,2	7.635	7.142			7.029	
231080	Pereiro/CE	Água	34,5	100,0					147,3	35,8	2.500	2.436			2.282	
231090	Piquet Carneiro/CE	Água	32,5	67,6					124,2	14,4	2.391	2.253			2.060	
231095	Pires Ferreira/CE	Água	28,6	87,2					120,0	41,5	1.240	1.110			1.043	
231100	Poranga/CE	Água e Esgoto	53,0	81,6	15,6	24,0	100,0	15,2	105,7	23,0	2.662	2.373	726	696	2.286	671
231110	Porteiras/CE	Água e Esgoto	38,6	93,9	6,7	16,3	100,0	16,7	128,4	36,7	2.126	1.969	367	365	1.905	349
231120	Potengi/CE	Água	54,6	98,2					99,8	6,2	1.897	1.798			1.723	
231123	Potiretama/CE	Água	42,3	95,9					113,9	43,1	934	924			878	
231126	Quiterianópolis/CE	Água	26,4	83,4					116,4	43,0	2.218	2.083			1.935	
231130	Quixadá/CE	Água e Esgoto	63,7	89,3	9,6	13,4	100,0	10,9	115,4	30,7	16.682	16.214	2.356	2.276	16.016	2.269
231150	Quixeré/CE	Água	28,8	46,9					147,2	32,2	2.278	2.252			2.173	
231160	Redenção/CE	Água e Esgoto	50,5	88,2	2,7	4,8	100,0	2,8	152,0	37,6	5.960	5.604	298	295	5.435	294
231170	Reriutaba/CE	Água	41,9	77,0					125,2	48,3	2.994	2.767			2.698	
231180	Russas/CE	Água e Esgoto	61,1	95,0	23,1	35,8	100,0	31,7	114,1	34,3	14.028	13.760	4.465	3.765	13.365	3.524
231190	Saboeiro/CE	Água e Esgoto	34,8	64,9	1,5	2,7	100,0	4,1	131,1	32,4	2.004	1.915	98	92	1.790	89
231200	Santana do Acaraú/CE	Água	39,7	77,4					112,3	21,5	3.736	3.488			3.413	
231210	Santana do Cariri/CE	Água	33,4	65,0					117,8	45,5	2.039	1.926			1.809	
231220	Santa Quitéria/CE	Água	48,2	92,6					121,0	40,4	7.302	6.923			6.573	
231230	São Benedito/CE	Água e Esgoto	53,5	96,3	25,1	45,2	100,0	32,2	101,7	37,3	8.072	7.097	2.652	2.386	6.915	0
231240	São Gonçalo do Amarante/CE	Água e Esgoto	47,7	73,3	20,5	31,5	100,0	27,4	146,4	19,8	7.637	6.923	2.476	2.167	6.793	2.333
231260	São Luís do Curu/CE	Água	63,4	98,2					104,1	65,5	2.618	2.424			2.378	
231270	Senador Pompeu/CE	Água	48,7	82,0					130,6	46,9	4.773	4.559			4.354	
231280	Senador Sá/CE	Água	52,4	70,8					95,5	44,4	1.299	1.178			1.134	
231290	Sobral/CE	Água	5,0	5,7					113,5	-33,1	3.486	3.216			3.066	
231310	Tabuleiro do Norte/CE	Água e Esgoto	57,2	88,8	7,7	11,9	100,0	13,3	140,4	43,8	6.291	6.237	992	838	6.107	0
231320	Tamboril/CE	Água	42,6	76,3					116,7	40,5	4.179	3.807			3.570	
231325	Tarrafas/CE	Água e Esgoto	29,3	99,4	4,2	14,2	100,0	8,0	113,4	34,8	977	909	74	62	869	0
231330	Tauá/CE	Água e Esgoto	51,3	88,5	9,6	16,5	100,0	9,1	113,5	25,7	9.949	9.653	988	945	9.075	56
231335	Tejuçuoca/CE	Água	29,0	77,1					122,7	23,2	1.791	1.694			1.607	
231340	Tianguá/CE	Água e Esgoto	64,0	96,2	24,5	36,9	100,0	27,2	126,8	22,5	17.846	16.344	5.041	4.823	15.822	0

Tabela SÍNTESE 1 - DADOS OPERACIONAIS - CAGECE - COMPANHIA DE ÁGUA E ESGOTO DO CEARÁ (base agregada e desagregada)

Código do município	Município	Tipo de Serviço	Índ. de atdm. com rede de água		Índ. de atdm. com rede de esgotos		Índ. de tratamento de esgotos		Consumo médio per capita de água	Índ. de perdas na distribuição	Qtd. de ligações de água		Qtd. de ligações de esgotos		Qtd. de econ. residenciais ativas	
			Pop. total	Pop. urbana	Pop. total	Pop. urbana	Esgoto coletado	Esgoto gerado			Totais (ativ. + inat.)	Ativas	Totais (ativ. + inat.)	Ativas	Água	Esgoto
			%	%	%	%	%	%			lig.	lig.	lig.	lig.	econ.	econ.
			ln055	ln023	ln056	ln024	ln016	ln046			Ag021	Ag002	Es009	Es002	Ag013	Es008
231350	Trairi/CE	Água e Esgoto	17,3	47,3	4,7	12,8	100,0	19,2	115,3	23,2	2.734	2.457	561	429	2.366	494
231355	Tururu/CE	Água	30,2	82,2					160,0	0,0	2.928	2.616			2.551	
231360	Ubajara/CE	Água	42,6	88,3					137,0	22,1	5.581	5.146			4.943	
231370	Umari/CE	Água	39,0	75,0					105,9	16,7	1.172	1.051			1.015	
231375	Umirim/CE	Água	58,5	99,2					108,0	35,0	3.480	3.227			3.138	
231380	Uruburetama/CE	Água	67,0	90,2					128,6	32,9	4.377	4.073			3.921	
231390	Uruoca/CE	Água e Esgoto	35,2	59,1	7,4	12,5	100,0	8,0	104,5	59,8	1.942	1.770	428	289	1.678	0
231395	Varjota/CE	Água	75,5	92,2					119,7	31,6	4.598	4.262			4.110	
231400	Várzea Alegre/CE	Água	57,8	93,0					123,6	25,2	8.015	7.910			7.628	
231410	Viçosa do Ceará/CE	Água	26,1	80,6					106,2	27,5	5.976	5.345			5.156	
Totalização base desagregada											1.492.241	1.393.356	621.498	451.008	1.482.626	529.814
Totalização base agregada			69,8	89,5	27,4	35,2	100,0	34,5	127,7	36,1	1.492.241	1.393.356	621.498	451.008	1.482.626	529.814

OBSERVAÇÕES DO SNIS:

a) O conjunto completo de informações e indicadores pode ser acessado na Internet www.snis.gov.br.

b) Informações desagregadas correspondem aos valores fornecidos pelo prestador de serviços para cada um dos municípios em que ele atende. A totalização das informações e o cálculo dos indicadores é feito pelo SNIS.

c) Informações agregadas são fornecidas pelo prestador de serviços já totalizadas para cada campo, em formulários distintos daqueles das informações desagregadas. O cálculo dos indicadores agregados também é feito pelo SNIS, sendo que não existe totalização da base desagregada para indicadores.

d) Campos em branco correspondem a valores não fornecidos pelo prestador de serviços ou a situações em que o município não é atendido pelo serviço.

e) Eventuais diferenças entre "totalização da base desagregada" e "totalização da base agregada" decorrem de valores que o prestador de serviços considera em seus dados globais, no entanto, não declara em nenhum município especificamente.

Tabela SÍNTESE 2 - DADOS FINANCEIROS - CAGECE - COMPANHIA DE ÁGUA E ESGOTO DO CEARÁ (base agregada e desagregada)

Código do município	Município	Tipo de Serviço	Receita op. total	Arrecadação total	Despesa tot. com os serviços	Despesa de exploração	Investimentos realizados			Serviço da dívida total	Despesa total média	Tarifa média praticada	Índice de suficiência de caixa	Quantidade equivalente de pessoal total
			R\$/ano	R\$/ano	R\$/ano	R\$/ano	Total	Água	Esgotos					
			R\$/ano	R\$/ano	R\$/ano	R\$/ano	R\$/ano	R\$/ano	R\$/ano					
			Fn005	Fn006	Fn017	Fn015	Obs. 'e'	Obs. 'e'	Obs. e					
230010	Abaiara/CE	Água	260.712	255.385	219.994	190.521	4.828	4.828	0	0	1,43	1,64	127,3	2
230015	Acarapé/CE	Água e Esgoto	887.391	975.217	753.296	641.631	7.005	4.411	1.706	219.970	1,33	1,56	105,2	4
230020	Acarau/CE	Água e Esgoto	1.806.134	1.794.876	1.361.037	1.097.811	66.331	63.161	2.596	350.738	1,44	1,82	118,2	7
230030	Acopiara/CE	Água e Esgoto	2.300.725	2.239.957	1.761.731	1.503.006	268.163	235.582	2.979	0	1,40	1,74	140,7	20
230050	Alcântaras/CE	Água e Esgoto	293.038	284.946	283.507	263.336	9.618	6.989	2.517	0	1,52	1,52	102,8	1
230060	Altaneira/CE	Água e Esgoto	434.720	441.554	456.690	428.960	7.204	6.799	35	0	1,65	1,51	98,7	1
230070	Alto Santo/CE	Água	359.289	300.309	541.709	414.688	301.928	301.261	0	261.118	2,59	1,68	43,5	2
230080	Antonina do Norte/CE	Água	469.170	422.761	398.421	380.859	21.875	21.525	0	0	1,48	1,68	106,1	1
230090	Apuiarés/CE	Água	471.977	461.787	442.666	375.363	45.289	31.697	0	88.783	1,56	1,61	95,6	2
230100	Aquiraz/CE	Água e Esgoto	1.717.502	1.690.969	1.949.515	1.396.464	198.683	168.787	12.451	773.294	2,26	1,91	74,3	10
230110	Aracati/CE	Água e Esgoto	4.108.002	4.099.314	3.705.404	3.544.616	11.916.351	1.881.424	4.794.302	20.192	1,73	1,84	110,3	18
230120	Aracoiaba/CE	Água	1.477.923	1.381.648	1.294.907	1.120.671	41.733	41.202	0	56.972	1,60	1,76	110,3	4
230125	Ararendá/CE	Água	126.111	37.800	191.915	166.926	8.457	8.162	0	0	0,85	0,54	22,4	0
230130	Araipe/CE	Água	540.673	508.863	1.002.375	948.558	26.168	15.693	0	0	2,82	1,47	52,4	4
230140	Aratuba/CE	Água e Esgoto	275.705	277.322	365.724	316.227	76.944	5.048	71.315	0	2,13	1,56	82,4	2
230150	Arneiroz/CE	Água	247.856	252.718	285.515	238.928	28.722	15.731	3.500	0	1,83	1,58	101,3	1
230160	Assaré/CE	Água	1.013.794	904.075	879.265	830.440	23.960	23.960	0	0	1,61	1,80	104,2	5
230170	Aurora/CE	Água e Esgoto	1.091.065	1.087.963	1.155.144	1.111.414	46.389	46.389	0	0	1,82	1,66	94,3	7
230180	Baixio/CE	Água	239.186	237.151	246.240	219.623	30.245	30.245	0	0	1,61	1,50	103,2	2
230190	Barbalha/CE	Água e Esgoto	3.603.630	3.542.406	2.730.426	2.330.688	69.603	68.049	1.554	821.540	1,50	1,89	108,2	15
230195	Barreira/CE	Água e Esgoto	874.951	856.233	777.797	663.473	72.045	70.814	952	0	1,32	1,37	117,9	6
230200	Barro/CE	Água e Esgoto	1.170.719	1.164.519	1.191.722	1.102.700	35.424	34.748	0	0	1,83	1,72	101,6	6
230205	Barroquinha/CE	Água e Esgoto	516.761	503.587	532.821	488.437	89.260	85.425	2.145	0	1,58	1,46	98,3	3
230210	Baturité/CE	Água e Esgoto	2.099.463	2.135.054	1.677.614	1.475.379	78.346	77.996	0	0	1,45	1,75	134,6	10
230220	Beberibe/CE	Água e Esgoto	1.005.242	986.794	1.099.661	886.146	188.939	99.590	83.597	138.836	1,96	1,72	90,6	6
230230	Bela Cruz/CE	Água e Esgoto	845.751	814.765	821.147	668.400	179.281	175.966	3.234	100.549	1,69	1,64	101,3	4
230270	Campos Sales/CE	Água e Esgoto	1.454.622	1.453.316	1.454.252	1.178.304	44.057	39.524	465	365.481	1,76	1,68	90,7	8
230290	Capistrano/CE	Água	456.726	439.893	821.431	764.307	173.715	171.773	0	0	3,02	1,60	56,2	5
230300	Caridade/CE	Água	422.794	409.367	536.958	502.662	22.639	22.063	0	0	2,26	1,70	78,9	5
230310	Cariré/CE	Água	549.364	545.441	548.911	460.134	129.475	41.154	62.827	77.053	1,78	1,72	97,6	4
230330	Cariús/CE	Água	567.536	537.628	424.887	388.423	52.457	52.457	0	0	1,41	1,83	131,5	1
230340	Carnaubal/CE	Água	845.414	831.159	635.748	553.618	71.251	70.361	0	0	1,18	1,51	140,6	6
230350	Cascavel/CE	Água e Esgoto	2.636.651	2.592.843	2.136.817	1.806.139	173.801	172.693	350	286.922	1,43	1,65	115,8	14
230360	Catarina/CE	Água e Esgoto	549.109	537.281	863.606	810.633	51.717	15.181	35.042	0	2,44	1,51	64,3	4
230365	Catunda/CE	Água	402.339	400.772	466.161	421.268	34.080	34.080	0	0	1,94	1,62	91,4	2

Tabela SÍNTESE 2 - DADOS FINANCEIROS - CAGECE - COMPANHIA DE ÁGUA E ESGOTO DO CEARÁ (base agregada e desagregada)

Código do município	Município	Tipo de Serviço	Receita op. total	Arrecadação total	Despesa tot. com os serviços	Despesa de exploração	Investimentos realizados			Serviço da dívida total	Despesa total média	Tarifa média praticada	Índice de suficiência de caixa	Quantidade equivalente de pessoal total
			R\$/ano	R\$/ano	R\$/ano	R\$/ano	Total	Água	Esgotos					
			R\$/ano	R\$/ano	R\$/ano	R\$/ano	R\$/ano	R\$/ano	R\$/ano					
			Fn005	Fn006	Fn017	Fn015	Obs. 'e'	Obs. 'e'	Obs. e					
230370	Caucaia/CE	Água e Esgoto	25.488.565	10.462.937	16.936.343	13.958.701	58.392.627	54.915.962	81.186	534.641	3,08	4,43	69,3	85
230380	Cedro/CE	Água e Esgoto	1.125.504	1.165.602	1.155.756	1.026.177	51.237	50.131	1.106	151.130	1,67	1,57	95,3	4
230390	Chaval/CE	Água	567.341	588.532	589.216	532.397	16.846	15.821	0	0	1,74	1,56	105,8	2
230393	Choró/CE	Água	253.206	249.956	471.373	442.616	11.652	11.652	0	0	3,44	1,76	55,3	2
230395	Chorozinho/CE	Água	453.567	404.274	488.742	412.530	63.565	63.565	0	0	1,66	1,48	91,8	2
230400	Coreaú/CE	Água e Esgoto	1.040.166	996.891	910.868	836.981	87.098	75.300	11.708	0	1,54	1,69	113,3	6
230410	Cratêus/CE	Água e Esgoto	5.671.391	5.771.006	5.384.467	4.740.944	365.717	272.197	64.431	135.992	1,65	1,65	112,7	70
230423	Croátá/CE	Água e Esgoto	493.065	489.559	479.610	445.200	116.713	110.704	951	0	1,69	1,70	105,1	4
230425	Cruz/CE	Água	589.657	577.408	545.795	478.048	19.638	19.638	0	0	1,54	1,60	114,6	2
230427	Ererê/CE	Água	291.424	284.285	210.297	182.384	80.352	75.294	0	0	1,27	1,71	146,5	1
230428	Eusébio/CE	Água e Esgoto	4.185.133	3.494.623	2.363.543	1.905.832	303.656	289.612	11.504	0	1,68	2,83	167,8	10
230430	Farias Brito/CE	Água	605.768	608.146	539.628	483.689	38.172	38.172	0	0	1,49	1,54	119,8	2
230435	Forquilha/CE	Água e Esgoto	1.362.424	1.372.930	1.441.541	1.320.636	47.695	45.479	1.866	0	1,77	1,61	99,5	8
230440	Fortaleza/CE	Água e Esgoto	374.239.466	436.424.136	259.656.512	185.394.361	105.407.331	18.611.503	45.029.820	82.409.994	1,26	1,74	157,0	1.691
230445	Fortim/CE	Água	636.047	647.312	573.116	527.995	232.828	223.157	0	0	1,47	1,56	116,6	3
230450	Frecheirinha/CE	Água e Esgoto	662.247	645.566	750.791	684.394	40.378	39.511	867	36.060	1,93	1,62	86,3	4
230460	General Sampaio/CE	Água	330.381	330.301	420.121	374.444	11.325	11.325	0	31.459	2,28	1,73	79,0	1
230465	Graça/CE	Água e Esgoto	461.380	457.048	466.663	424.053	29.033	28.330	269	0	1,57	1,50	102,6	3
230480	Granjeiro/CE	Água e Esgoto	159.524	154.369	249.995	242.744	4.571	4.571	0	0	2,36	1,39	61,8	2
230490	Groaíras/CE	Água	578.528	579.042	704.845	651.833	132.339	130.568	1.771	31.220	1,96	1,56	81,8	5
230495	Guaiúba/CE	Água e Esgoto	1.148.700	1.160.781	1.153.767	884.333	158.715	137.344	821	292.951	1,72	1,66	93,0	8
230500	Guaraciaba do Norte/CE	Água e Esgoto	1.226.245	1.209.228	786.396	678.836	33.307	28.654	236	0	1,08	1,63	165,4	7
230510	Guaramiranga/CE	Água e Esgoto	274.055	298.857	408.072	281.276	15.019	14.360	75	0	2,98	1,94	99,7	2
230520	Hidrolândia/CE	Água	812.681	800.282	743.924	678.257	86.905	86.679	0	0	1,47	1,56	112,1	3
230523	Horizonte/CE	Água e Esgoto	4.455.870	4.525.553	2.980.930	2.626.274	323.721	68.991	254.338	0	1,46	2,08	159,0	12
230530	Ibiapina/CE	Água	789.915	773.499	785.002	718.840	69.162	69.162	0	0	1,62	1,55	102,8	3
230533	Ibicuitinga/CE	Água	725.635	702.448	1.021.177	968.576	36.688	35.993	0	0	2,36	1,59	70,4	4
230560	Independência/CE	Água e Esgoto	1.248.579	1.275.548	994.485	910.736	23.697	22.857	489	0	1,41	1,70	132,5	6
230570	Ipaumirim/CE	Água	536.182	539.649	482.867	440.988	22.213	22.213	0	0	1,52	1,63	116,8	3
230600	Iracema/CE	Água	972.509	968.951	810.491	705.727	150.499	141.883	0	99.990	1,49	1,73	114,8	6
230610	Irauçuba/CE	Água	832.545	811.309	712.929	609.493	22.593	22.593	0	55.133	1,49	1,68	116,4	2
230620	Itaiçaba/CE	Água	260.687	257.910	365.476	312.281	19.293	18.788	0	0	2,36	1,63	79,8	3
230625	Itaitinga/CE	Água e Esgoto	4.515.017	4.653.661	1.924.735	1.658.279	362.998	362.410	0	0	0,92	2,07	256,7	14
230640	Itapipoca/CE	Água e Esgoto	5.569.095	5.278.765	8.345.374	6.953.839	782.799	426.968	54.583	29.641	1,83	1,10	72,3	93
230650	Itapiúna/CE	Água	817.960	787.553	903.760	836.105	187.653	185.958	0	0	1,94	1,64	90,8	6

Tabela SÍNTESE 2 - DADOS FINANCEIROS - CAGECE - COMPANHIA DE ÁGUA E ESGOTO DO CEARÁ (base agregada e desagregada)

Código do município	Município	Tipo de Serviço	Receita op. total	Arrecadação total	Despesa tot. com os serviços	Despesa de exploração	Investimentos realizados			Serviço da dívida total	Despesa total média	Tarifa média praticada	Índice de suficiência de caixa	Quantidade equivalente de pessoal total
			R\$/ano	R\$/ano	R\$/ano	R\$/ano	Total	Água	Esgotos					
			R\$/ano	R\$/ano	R\$/ano	R\$/ano	R\$/ano	R\$/ano	R\$/ano					
			Fn005	Fn006	Fn017	Fn015	Obs. 'e'	Obs. 'e'	Obs. e					
230655	Itarema/CE	Água e Esgoto	841.888	807.844	744.578	643.939	140.731	17.808	120.778	72.307	1,71	1,86	108,4	3
230660	Itatira/CE	Água	91.717	82.406	169.606	151.420	10.472	9.612	0	0	2,74	1,41	52,9	2
230670	Jaguaratama/CE	Água e Esgoto	768.066	761.004	956.576	829.827	17.312	16.840	0	100.018	2,10	1,62	79,2	6
230680	Jaguaribara/CE	Água e Esgoto	870.859	873.229	1.149.192	660.737	28.175	21.390	5.394	788.447	2,26	1,65	58,8	3
230700	Jaguaruana/CE	Água	1.465.188	1.434.625	1.152.167	999.249	256.231	253.351	1.653	153.052	1,44	1,75	118,7	7
230720	Jati/CE	Água	331.268	319.865	372.713	342.152	5.004	5.004	0	0	2,00	1,73	90,2	3
230725	Jijoca de Jericoacoara/CE	Água e Esgoto	1.200.876	1.299.006	919.288	721.095	69.570	51.752	12.602	227.022	1,69	2,09	131,2	4
230730	Juazeiro do Norte/CE	Água e Esgoto	26.682.256	26.688.154	20.361.201	17.877.993	1.606.922	1.392.323	54.098	843.679	1,42	1,78	135,3	144
230750	Lavras da Mangabeira/CE	Água	1.374.852	1.361.730	1.304.771	1.183.749	76.607	76.259	0	0	1,61	1,63	110,1	8
230765	Maracanau/CE	Água e Esgoto	40.959.988	3.370.069	15.723.581	13.217.960	650.918	502.777	147.379	0	1,54	3,92	24,5	74
230770	Maranguape/CE	Água e Esgoto	6.763.872	6.704.281	6.158.810	4.787.448	10.488.584	722.593	7.448.263	333.691	1,69	1,80	122,3	29
230780	Marco/CE	Água	988.814	961.911	608.182	535.346	95.109	51.133	17.384	0	1,15	1,81	168,1	3
230790	Martinópole/CE	Água	454.705	451.630	537.165	487.009	73.405	73.405	0	45.668	1,73	1,42	81,5	1
230800	Massapê/CE	Água e Esgoto	1.808.715	1.786.967	1.764.977	1.561.247	145.590	75.306	61.462	36.915	1,67	1,63	106,7	8
230810	Mauriti/CE	Água e Esgoto	1.655.257	1.647.333	1.280.312	1.200.674	37.596	37.455	141	0	1,45	1,79	130,7	8
230820	Meruoca/CE	Água	273.623	280.335	283.813	260.056	78.355	78.295	60	0	1,81	1,67	103,4	1
230830	Milagres/CE	Água	763.307	751.929	645.680	582.040	17.012	14.955	0	0	1,54	1,77	123,2	3
230837	Miraíma/CE	Água	465.031	448.624	500.995	462.120	24.122	23.827	0	0	1,79	1,61	93,3	3
230840	Missão Velha/CE	Água e Esgoto	1.341.674	1.322.252	1.097.089	982.423	152.465	47.419	105.046	19.836	1,54	1,82	126,0	6
230850	Mombaça/CE	Água	1.561.222	1.551.664	1.719.783	1.161.471	205.870	205.398	0	0	1,99	1,71	127,2	7
230860	Monsenhor Tabosa/CE	Água	655.448	646.390	666.339	589.090	32.893	32.893	0	65.445	1,63	1,55	94,6	4
230880	Moraújo/CE	Água	304.917	306.102	606.866	533.487	7.070	6.617	93	0			56,0	2
230890	Morrinhos/CE	Água	656.517	670.433	710.081	633.067	25.905	25.905	0	33.047	3,88	3,44	97,1	4
230900	Mucambo/CE	Água e Esgoto	765.801	735.708	418.966	364.668	25.749	24.890	793	0	1,02	1,81	184,0	11
230910	Mulungu/CE	Água e Esgoto	323.811	329.187	315.826	246.707	45.747	45.125	38	0	0,70	0,69	123,4	
230920	Nova Olinda/CE	Água	693.912	695.558	809.440	732.298	345.674	344.420	0	0	5,00	4,15	91,5	2
230940	Novo Oriente/CE	Água e Esgoto	1.233.523	1.230.324	974.392	834.529	40.950	37.266	3.684	97.346	1,79	2,18	124,7	7
230945	Ocara/CE	Água e Esgoto	497.311	569.218	623.823	567.581	57.683	55.027	2.029	0	0,91	0,69	95,8	
230950	Orós/CE	Água	1.432.051	1.413.242	1.689.254	1.584.536	36.333	32.872	0	0	5,50	4,50	86,2	8
230960	Pacajus/CE	Água e Esgoto	4.392.634	4.375.669	3.787.549	2.862.690	390.661	390.661	0	1.156.694	3,76	4,16	103,6	12
230970	Pacatuba/CE	Água e Esgoto	4.942.915	935.047	3.985.503	3.164.675	376.576	289.283	85.289	713.537	2,80	3,31	23,2	533
230980	Pacoti/CE	Água e Esgoto	318.397	310.723	842.098	774.010	45.725	43.506	2.219	26.563	1,88	0,68	37,6	
230990	Pacujá/CE	Água	355.955	348.480	293.299	263.801	14.102	14.012	0	0	2,46	2,91	125,1	3
231000	Palhano/CE	Água	425.967	413.944	439.116	404.457	249.652	236.409	0	0	2,09	1,97	97,9	
231010	Palmácia/CE	Água e Esgoto	356.875	358.461	808.186	714.533	73.300	72.930	322	14.727	2,76	1,18	47,4	3

Tabela SÍNTESE 2 - DADOS FINANCEIROS - CAGECE - COMPANHIA DE ÁGUA E ESGOTO DO CEARÁ (base agregada e desagregada)

Código do município	Município	Tipo de Serviço	Receita op. total	Arrecadação total	Despesa tot. com os serviços	Despesa de exploração	Investimentos realizados			Serviço da dívida total	Despesa total média	Tarifa média praticada	Índice de suficiência de caixa	Quantidade equivalente de pessoal total
			R\$/ano	R\$/ano	R\$/ano	R\$/ano	Total	Água	Esgotos					
			R\$/ano	R\$/ano	R\$/ano	R\$/ano	R\$/ano	R\$/ano	R\$/ano					
			Fn005	Fn006	Fn017	Fn015	Obs. 'e'	Obs. 'e'	Obs. e					
231020	Paracuru/CE	Água e Esgoto	1.260.900	1.222.465	1.006.488	831.461	53.311	46.433	6.878	0	2,87	3,46	138,8	6
231025	Paraipaba/CE	Água e Esgoto	1.336.998	1.322.554	895.539	752.176	34.830	30.735	1.991	0	1,16	1,69	164,1	7
231030	Parambu/CE	Água	1.038.987	993.049	692.817	605.034	93.828	93.306	0	30.715	1,25	1,79	146,5	4
231040	Paramoti/CE	Água e Esgoto	450.091	436.972	454.408	367.547	31.109	21.677	198	45.360	0,70	0,68	101,2	2
231060	Penaforte/CE	Água	492.288	498.332	303.925	228.539	64.821	64.821	0	0	1,26	1,93	200,9	
231070	Pentecoste/CE	Água	2.236.896	2.209.076	1.173.525	991.077	60.983	60.983	0	18.547	3,96	7,26	203,0	13
231080	Pereiro/CE	Água	597.528	593.117	563.731	522.800	180.207	179.985	0	0	0,48	0,49	108,3	4
231090	Piquet Carneiro/CE	Água	495.336	490.864	447.994	412.961	9.246	8.859	0	0	1,26	1,34	113,3	5
231095	Pires Ferreira/CE	Água	226.732	220.902	502.757	487.286	23.434	23.434	0	0	1,68	0,73	44,4	
231100	Poranga/CE	Água e Esgoto	504.107	496.797	572.184	529.527	64.872	12.121	44.347	0	3,20	2,72	89,8	5
231110	Porteiras/CE	Água e Esgoto	557.814	535.858	594.281	555.838	4.239	4.239	0	0	1,79	1,60	92,8	2
231120	Potengi/CE	Água	385.255	372.822	299.485	265.477	11.658	11.658	0	0	1,05	1,28	132,5	8
231123	Potiretama/CE	Água	226.968	221.352	266.942	251.016	13.448	10.384	0	0	1,13	0,91	84,6	1
231126	Quiterianópolis/CE	Água	513.620	499.142	366.994	320.090	57.497	56.669	0	0	2,76	3,76	146,3	
231130	Quixadá/CE	Água e Esgoto	4.129.418	4.064.413	3.837.303	3.121.124	6.670.426	665.242	5.273.017	252.878	7,48	7,68	113,9	181
231150	Quixeré/CE	Água	635.960	623.381	828.531	598.377	279.058	277.598	0	0	0,33	0,24	100,1	3
231160	Redenção/CE	Água e Esgoto	1.591.834	1.604.580	1.482.758	1.294.035	268.936	268.132	0	45.356	3,96	4,13	112,6	16
231170	Reriutaba/CE	Água	627.685	615.705	373.303	261.876	37.739	37.739	0	136.659	0,43	0,71	144,5	
231180	Russas/CE	Água e Esgoto	4.959.172	4.917.915	4.422.185	3.706.120	2.480.958	2.215.303	121.305	700.385	4,91	5,25	107,1	305
231190	Saboeiro/CE	Água e Esgoto	506.786	488.324	270.582	238.090	14.222	13.662	0	0	0,13	0,23	189,0	
231200	Santana do Acaraú/CE	Água	1.023.325	1.932.804	624.577	551.675	204.637	204.637	0	30.787	2,19	3,45	310,9	9
231210	Santana do Cariri/CE	Água	501.376	1.098.922	160.882	125.890	687.069	7.201	661.989	0	0,29	0,86	757,8	
231220	Santa Quitéria/CE	Água	1.912.345	494.568	2.015.594	1.520.423	284.726	282.556	12	0	7,02	6,27	31,1	8
231230	São Benedito/CE	Água e Esgoto	2.103.728	2.171.338	1.692.523	1.412.444	70.986	42.868	28.099	343.917	1,32	1,58	117,4	8
231240	São Gonçalo do Amarante/CE	Água e Esgoto	4.924.079	4.738.583	1.905.796	1.412.795	11.286.903	657.109	4.409.117	0	1,51	3,86	313,6	29
231260	São Luís do Curu/CE	Água	584.476	581.935	519.848	470.909	152.696	152.696	0	0	0,44	0,48	117,7	
231270	Senador Pompeu/CE	Água	1.285.339	1.253.690	915.103	836.706	38.999	38.527	0	0	2,61	3,55	141,8	13
231280	Senador Sá/CE	Água	239.240	219.964	117.302	96.759	10.943	8.893	0	13.230	0,17	0,33	182,3	
231290	Sobral/CE	Água	781.887	752.338	841.568	756.627	118.285	96.065	1.674	0	5,50	4,92	95,4	31
231310	Tabuleiro do Norte/CE	Água e Esgoto	2.027.814	2.048.078	1.182.162	1.051.249	108.509	98.553	4.264	0	2,11	3,48	181,5	10
231320	Tamboril/CE	Água	978.094	846.102	825.357	714.096	78.364	76.511	0	0	0,83	0,96	112,4	9
231325	Tarrafas/CE	Água e Esgoto	207.147	204.921	185.696	169.002	7.736	5.527	1.460	0	0,34	0,36	115,1	
231330	Tauá/CE	Água e Esgoto	2.672.269	2.596.560	2.157.305	1.084.809	561.415	76.490	472.439	1.499.773	9,72	11,62	96,5	32
231335	Tejuçuoca/CE	Água	387.218	366.162	275.468	253.247	76.824	72.702	0	0	0,19	0,26	136,4	
231340	Tianguá/CE	Água e Esgoto	4.958.462	4.977.702	6.946.967	4.166.684	3.067.803	178.726	2.706.416	1.782.884	9,27	6,37	80,8	50

Código do município	Município	Tipo de Serviço	Receita op. total	Arrecadação total	Despesa tot. com os serviços	Despesa de exploração	Investimentos realizados			Serviço da dívida total	Despesa total média	Tarifa média praticada	Índice de suficiência de caixa	Quantidade equivalente de pessoal total
			R\$/ano	R\$/ano	R\$/ano	R\$/ano	Total	Água	Esgotos					
			R\$/ano	R\$/ano	R\$/ano	R\$/ano	R\$/ano	R\$/ano	R\$/ano	R\$/ano	R\$/ano	R\$/m³	R\$/m³	%
			Fn005	Fn006	Fn017	Fn015	Obs. 'e'	Obs. 'e'	Obs. e	Fn037	ln003	ln004	ln101	ln018
231350	Trairi/CE	Água e Esgoto	749.017	721.352	543.744	467.662	423.783	59.302	364.481	0	0,22	0,29	145,7	4
231355	Tururu/CE	Água	606.956	549.247	230.317	186.021	54.500	54.500	0	0	0,66	1,68	262,6	
231360	Ubajara/CE	Água	1.337.959	1.392.263	1.021.942	899.870	44.049	44.049	0	0	2,90	3,68	145,7	7
231370	Umari/CE	Água	229.468	226.963	373.699	339.153	19.748	19.748	0	0	0,48	0,29	65,1	3
231375	Umirim/CE	Água	804.779	797.499	1.009.948	926.658	44.526	43.494	0	0	6,92	5,32	83,2	3
231380	Uruburetama/CE	Água	1.368.174	1.359.610	828.775	751.991	187.202	174.908	0	24.718	1,71	2,58	165,3	6
231390	Uruoca/CE	Água e Esgoto	410.653	396.808	757.730	729.233	85.942	76.886	9.056	0	1,08	0,57	53,1	3
231395	Varjota/CE	Água	1.217.556	1.204.859	1.306.995	1.178.623	43.755	42.972	0	39.848	5,61	5,03	95,2	4
231400	Várzea Alegre/CE	Água	1.845.931	1.995.976	968.462	779.214	42.129	41.993	136	218.092	1,44	2,65	186,0	9
231410	Viçosa do Ceará/CE	Água	1.231.251	1.237.937	616.624	461.784	611.213	165.401	445.812	204.067	0,53	1,03	172,6	2.477
Totalização base desagregada			644.684.634	647.990.735	472.574.954	364.622.611	227.059.652	92.976.125	73.219.006	97.484.869				
Totalização base agregada			644.684.634	647.990.735	472.574.954	364.622.611	227.059.652	92.976.125	73.219.006	97.484.869	1,46	1,91	134,5	3.179

a) O conjunto completo de informações e indicadores pode ser acessado na Internet www.snis.gov.br.

c) Informações agregadas são dadas pelo prestador de serviços totalizadas para cada campo, em formulários distintos dos de informações desagregadas. O cálculo de indicadores agregados é feito pelo SNIS, sendo que nesse caso não existe totalização da base desagregada.

d) Campos em branco correspondem a valores não fornecidos pelo prestador de serviços ou a situações em que o município não é atendido pelo serviço.

e) Eventuais diferenças entre "totalização da base desagregada" e "totalização da base agregada" decorrem de valores que o prestador de serviços considera em seus dados globais, no entanto, não declara em nenhum município especificamente.

f) Os dados de investimentos realizados referem-se à soma dos valores contratados pelo próprio Prestador de Serviços, pelo Governo do Estado e pela Prefeitura Municipal (diretamente ou por intermédio de contratos firmados com terceiros), declarados pelo prestador.

Tabela SÍNTESE 1 - DADOS OPERACIONAIS - CAERN - COMPANHIA DE ÁGUAS E ESGOTOS DO RIO GRANDE DO NORTE (base agregada e desagregada)

Código do município	Município	Tipo de Serviço	Índ. de atdm. com rede de água		Índ. de atdm. com rede de esgotos		Índ. de tratamento de esgotos		Consumo médio per capita de água	Índ. de perdas na distribuição	Qtd. de ligações de água		Qtd. de ligações de esgotos		Qtd. de econ. residenciais ativas	
			Pop. total	Pop. urbana	Pop. total	Pop. urbana	Esgoto coletado	Esgoto gerado			Totais (ativ. + inat.)	Ativas	Totais (ativ. + inat.)	Ativas	Água	Esgoto
			%	%	%	%	%	%			lig.	lig.	lig.	lig.	econ.	econ.
			ln055	ln023	ln056	ln024	ln016	ln046			Ag021	Ag002	Es009	Es002	Ag013	Es008
240010	Acari/RN	Água e Esgoto	80,8	100,0	77,6	96,2	100,0	68,4	83,5	72,6	3.635	3.201	2.624	2.591	3.198	2.584
240020	Açu/RN	Água	68,7	92,9						92,3	13.305	10.593			10.358	
240030	Afonso Bezerra/RN	Água e Esgoto	48,4	91,1	44,9	84,6	100,0	77,0	88,2	54,6	2.058	1.498	1.401	1.314	1.459	1.272
240040	Água Nova/RN	Água	64,5	100,0						96,3	679	636			620	
240060	Almino Afonso/RN	Água	72,0	100,0						95,9	1.284	1.064			1.034	
240070	Alto do Rodrigues/RN	Água e Esgoto	70,9	98,3	1,7	2,3	100,0	2,0	95,9	59,2	3.041	2.610	64	62	2.606	60
240080	Angicos/RN	Água	88,0	100,0						117,8	4.015	3.462			3.488	
240090	Antônio Martins/RN	Água e Esgoto	45,6	83,3	22,6	41,2	100,0	42,3	72,8	41,5	1.098	997	497	480	974	465
240100	Apodi/RN	Água	50,7	100,0						124,7	7.371	6.523			6.425	
240110	Areia Branca/RN	Água	80,6	100,0						116,4	7.397	6.371			6.210	
240120	Arês/RN	Água	60,6	97,1						98,0	2.436	2.161			2.117	
240130	Augusto Severo/RN	Água	54,1	100,0						96,9	1.738	1.517			1.522	
240140	Baía Formosa/RN	Água	83,5	100,0						88,7	2.352	1.925			1.886	
240145	Baraúna/RN	Água	59,2	94,0						97,7	5.063	4.183			4.123	
240150	Barcelona/RN	Água	44,9	100,0						165,6	1.086	898			1.033	
240160	Bento Fernandes/RN	Água	40,2	99,5						106,5	1.317	737			716	
240165	Bodó/RN	Água	58,8	100,0						140,5	524	444			506	
240170	Bom Jesus/RN	Água	71,8	100,0						112,0	3.110	2.619			2.763	
240185	Caiçara do Norte/RN	Água	73,9	75,4						89,6	1.927	1.208			1.192	
240190	Caiçara do Rio do Vento/RN	Água e Esgoto	77,7	100,0	26,8	35,0	100,0	20,6	109,0	40,3	891	771	254	240	1.060	234
240200	Caicó/RN	Água e Esgoto	92,2	100,0	7,0	7,7	100,0	6,6	110,9	51,8	20.295	18.019	1.262	1.233	18.809	1.301
240210	Campo Redondo/RN	Água e Esgoto	46,1	91,1	11,6	22,8	100,0	21,9	86,5	56,0	1.710	1.432	360	318	1.409	313
240220	Canguaretama/RN	Água	60,2	92,0						84,9	7.344	4.763			4.688	
240230	Caraúbas/RN	Água	70,6	100,0						101,4	5.598	4.677			4.660	
240240	Carnaúba dos Dantas/RN	Água	68,7	84,6						104,4	1.812	1.589			1.581	
240250	Carnaubais/RN	Água e Esgoto	27,7	56,9	22,6	46,4	100,0	69,0	88,3	79,4	1.089	799	643	624	784	622
240270	Cerro Corá/RN	Água	43,4	99,8						126,8	1.923	1.622			2.385	
240280	Coronel Ezequiel/RN	Água	42,2	100,0						121,7	1.019	795			768	
240290	Coronel João Pessoa/RN	Água	32,9	88,3						97,4	669	461			447	
240300	Cruzeta/RN	Água	82,7	100,0						110,5	2.545	2.340			2.269	
240310	Currais Novos/RN	Água e Esgoto	81,3	91,8	72,8	82,1	100,0	75,2	90,5	54,8	11.990	10.054	8.967	8.261	10.310	8.543
240320	Doutor Severiano/RN	Água e Esgoto	43,8	100,0	19,8	46,2	100,0	26,6	124,4	56,7	1.353	1.207	375	375	1.169	359
240330	Encanto/RN	Água	40,5	99,4						138,3	964	838			809	
240340	Equador/RN	Água	78,7	95,2						97,5	1.673	1.411			1.375	
240350	Espírito Santo/RN	Água e Esgoto	47,2	98,9	16,2	33,9	100,0	24,6	103,2	62,9	2.249	1.776	507	482	1.740	476

Tabela SÍNTESE 1 - DADOS OPERACIONAIS - CAERN - COMPANHIA DE ÁGUAS E ESGOTOS DO RIO GRANDE DO NORTE (base agregada e desagregada)

Código do município	Município	Tipo de Serviço	Índ. de atdm. com rede de água		Índ. de atdm. com rede de esgotos		Índ. de tratamento de esgotos		Consumo médio per capita de água	Índ. de perdas na distribuição	Qtd. de ligações de água		Qtd. de ligações de esgotos		Qtd. de econ. residenciais ativas	
			Pop. total	Pop. urbana	Pop. total	Pop. urbana	Esgoto coletado	Esgoto gerado			Totais (ativ. + inat.)	Ativas	Totais (ativ. + inat.)	Ativas	Água	Esgoto
			%	%	%	%	%	%			lig.	lig.	lig.	lig.	econ.	econ.
			ln055	ln023	ln056	ln024	ln016	ln046	ln022	ln049	Ag021	Ag002	Es009	Es002	Ag013	Es008
240370	Felipe Guerra/RN	Água	57,4	84,9					89,7	76,9	1.382	1.014			994	
240375	Fernando Pedroza/RN	Água	85,4	100,0					96,8	43,3	1.008	829			810	
240380	Florânia/RN	Água e Esgoto	77,2	100,0	76,5	100,0	100,0	76,8	89,7	4,4	2.548	2.204	2.074	1.987	2.191	1.944
240390	Francisco Dantas/RN	Água	57,8	100,0					85,2	80,3	532	499			487	
240400	Frutuoso Gomes/RN	Água	67,0	100,0					98,6	68,8	1.133	977			955	
240420	Goianinha/RN	Água e Esgoto	69,2	100,0	12,1	17,6	100,0	16,0	92,6	53,6	4.938	4.161	740	708	4.118	668
240430	Governador Dix-Sept Rosado/RN	Água	43,8	79,6					82,9	66,9	1.986	1.592			1.539	
240440	Grossos/RN	Água	75,1	100,0					107,0	68,9	2.967	2.294			2.245	
240450	Guamaré/RN	Água	35,3	99,4					268,7	13,8	3.696	2.750			2.828	
240460	Ielmo Marinho/RN	Água	13,0	100,0					111,9	69,0	547	461			476	
240470	Ipanguaçu/RN	Água	27,6	71,0					91,6	71,4	1.342	1.074			1.058	
240480	Ipueira/RN	Água	92,2	100,0					128,8	49,7	737	696			672	
240490	Itaú/RN	Água	73,4	85,3					98,2	69,1	1.717	1.276			1.239	
240500	Jaçanã/RN	Água	35,6	52,8					100,5	66,4	1.128	883			863	
240510	Jandaíra/RN	Água	47,0	80,8					89,4	71,5	1.354	938			903	
240520	Janduís/RN	Água	75,4	100,0					84,6	68,2	1.372	1.257			1.249	
240530	Januário Cicco/RN	Água	35,6	100,0					157,4	24,0	1.521	1.118			1.568	
240540	Japi/RN	Água	47,8	64,3					109,0	67,0	899	777			785	
240550	Jardim de Angicos/RN	Água	16,2	97,9					236,1	59,4	436	370			380	
240560	Jardim de Piranhas/RN	Água	76,5	97,5					76,4	79,0	3.560	3.032			3.003	
240570	Jardim do Seridó/RN	Água	81,6	99,7					86,9	53,6	3.854	3.587			3.512	
240580	João Câmara/RN	Água e Esgoto	70,7	100,0	12,7	18,0	100,0	7,1	92,4	62,6	8.659	6.628	1.126	1.126	6.504	1.126
240590	João Dias/RN	Água	40,8	91,1					74,2	62,7	472	339			317	
240600	José da Penha/RN	Água e Esgoto	60,0	99,4	6,0	10,0	100,0	8,8	93,1	56,4	1.281	1.149	120	116	1.124	110
240610	Jucurutu/RN	Água e Esgoto	59,7	100,0	20,2	33,8	100,0	23,9	114,2	53,4	4.599	4.098	1.115	1.056	4.037	1.037
240615	Jundiá/RN	Água	25,5	95,2					136,0	80,4	911	404			389	
240620	Lagoa d Anta/RN	Água	64,5	100,0					109,0	55,6	2.038	1.475			1.437	
240630	Lagoa de Pedras/RN	Água	31,9	99,7					150,5	59,0	1.525	1.190			1.165	
240640	Lagoa de Velhos/RN	Água	68,0	100,0					112,2	62,9	877	710			703	
240650	Lagoa Nova/RN	Água e Esgoto	49,0	100,0	30,8	63,4	100,0	29,3	169,9	46,6	2.436	1.860	1.224	1.099	4.161	1.080
240660	Lagoa Salgada/RN	Água	68,2	100,0					119,7	64,0	2.448	1.878			1.839	
240670	Lajes/RN	Água e Esgoto	77,2	99,4	60,4	77,8	100,0	63,2	98,5	46,5	3.029	2.455	1.866	1.715	2.512	1.707
240680	Lajes Pintadas/RN	Água e Esgoto	48,5	93,6	34,2	66,0	100,0	59,5	86,0	67,5	829	675	477	440	658	429
240690	Lucrécia/RN	Água e Esgoto	63,2	100,0	62,8	100,0	100,0	92,1	94,8	78,9	840	701	755	687	682	668
240700	Luís Gomes/RN	Água	67,3	96,7					62,3	73,8	2.189	1.857			1.807	

Tabela SÍNTESE 1 - DADOS OPERACIONAIS - CAERN - COMPANHIA DE ÁGUAS E ESGOTOS DO RIO GRANDE DO NORTE (base agregada e desagregada)

Código do município	Município	Tipo de Serviço	Índ. de atdm. com rede de água		Índ. de atdm. com rede de esgotos		Índ. de tratamento de esgotos		Consumo médio per capita de água	Índ. de perdas na distribuição	Qtd. de ligações de água		Qtd. de ligações de esgotos		Qtd. de econ. residenciais ativas	
			Pop. total	Pop. urbana	Pop. total	Pop. urbana	Esgoto coletado	Esgoto gerado			Totais (ativ. + inat.)	Ativas	Totais (ativ. + inat.)	Ativas	Água	Esgoto
			%	%	%	%	%	%			lig.	lig.	lig.	lig.	econ.	econ.
			ln055	ln023	ln056	ln024	ln016	ln046	ln022	ln049	Ag021	Ag002	Es009	Es002	Ag013	Es008
240710	Macaíba/RN	Água e Esgoto	53,2	86,7	1,6	2,6	100,0	5,9	101,6	63,5	14.365	10.539	340	329	10.663	313
240720	Macau/RN	Água e Esgoto	76,5	100,0	73,2	96,6	100,0	78,2	109,1	74,6	9.871	7.167	6.503	6.257	7.080	6.180
240730	Marcelino Vieira/RN	Água	60,3	100,0					108,9	51,3	1.779	1.669			1.620	
240740	Martins/RN	Água	62,1	100,0					111,0	56,6	2.466	1.891			1.865	
240760	Messias Targino/RN	Água	55,0	63,3					90,2	77,1	1.013	671			659	
240770	Montanhas/RN	Água	78,2	100,0					93,2	64,0	3.719	2.822			2.798	
240780	Monte Alegre/RN	Água e Esgoto	44,0	100,0	6,1	14,0	100,0	8,1	137,9	55,4	4.961	4.073	379	366	4.024	348
240790	Monte das Gameleiras/RN	Água	56,7	100,0					137,6	71,6	650	528			508	
240800	Mossoró/RN	Água e Esgoto	90,5	99,1	34,9	38,2	100,0	30,6	126,4	59,4	72.782	61.762	23.352	22.349	67.574	25.225
240810	Natal/RN	Água e Esgoto	90,8	90,8	33,1	33,1	72,8	44,7	131,3	56,1	225.241	184.188	63.287	58.498	218.041	76.002
240820	Nísia Floresta/RN	Água	57,8	99,3					597,4	32,5	5.553	4.255			4.188	
240830	Nova Cruz/RN	Água	69,3	100,0					103,9	40,2	10.562	8.420			8.330	
240840	Olho-D'ÁGUA do Borges/RN	Água	71,1	94,2					92,1	26,2	1.162	951			938	
240850	Ouro Branco/RN	Água	70,0	100,0					121,9	41,4	1.284	1.157			1.121	
240860	Paraná/RN	Água	21,1	100,0					277,0	72,4	981	773			757	
240870	Paraú/RN	Água	87,3	100,0					91,9	38,6	1.159	1.026			1.039	
240880	Parazinho/RN	Água	56,3	86,9					86,5	86,5	989	711			694	
240890	Parelhas/RN	Água e Esgoto	84,4	100,0	79,8	95,0	100,0	78,1	88,2	61,6	6.213	5.275	4.930	4.584	5.225	4.542
240325	Parnamirim/RN	Água e Esgoto	91,4	91,4	0,8	0,8	100,0	0,8	121,2	64,9	55.777	46.874	619	606	56.780	492
240910	Passa e Fica/RN	Água	62,2	100,0					99,5	62,0	3.211	2.493			2.435	
240920	Passagem/RN	Água	40,7	98,9					144,8	68,0	833	564			544	
240930	Patu/RN	Água	64,5	76,0					6,5	94,8	3.189	168			167	
240940	Pau dos Ferros/RN	Água e Esgoto	92,6	100,0	11,9	12,9	100,0	8,9	117,4	67,8	10.064	8.777	932	924	8.894	957
240950	Pedra Grande/RN	Água	26,8	81,2					106,5	93,1	498	276			264	
240960	Pedra Preta/RN	Água	39,6	100,0					355,5	24,9	359	305			305	
240970	Pedro Avelino/RN	Água e Esgoto	56,8	98,9	48,0	83,6	100,0	61,1	119,6	22,6	1.917	1.411	1.003	918	1.346	899
240980	Pedro Velho/RN	Água e Esgoto	52,3	100,0	18,1	35,2	100,0	18,1	149,3	58,6	4.344	3.445	721	694	3.413	678
240990	Pendências/RN	Água e Esgoto	68,1	86,5	29,8	37,9	100,0	35,4	94,8	67,8	3.901	2.757	1.168	1.159	2.697	1.149
241000	Pilões/RN	Água	73,7	100,0					106,1	74,5	990	933			903	
241010	Poço Branco/RN	Água	53,1	99,8					103,7	52,7	3.786	2.770			2.765	
241020	Portalegre/RN	Água	53,5	100,0					93,7	47,8	1.419	1.286			1.253	
241025	Porto do Mangue/RN	Água	29,9	51,5					99,5	61,7	965	473			457	
241030	Presidente Juscelino/RN	Água	61,5	100,0					116,8	59,4	2.800	2.057			2.187	
241040	Pureza/RN	Água	34,8	97,8					101,0	81,8	1.355	833			813	
241050	Rafael Fernandes/RN	Água	52,5	90,9					100,4	71,6	957	758			732	

Tabela SÍNTESE 1 - DADOS OPERACIONAIS - CAERN - COMPANHIA DE ÁGUAS E ESGOTOS DO RIO GRANDE DO NORTE (base agregada e desagregada)

Código do município	Município	Tipo de Serviço	Índ. de atdm. com rede de água		Índ. de atdm. com rede de esgotos		Índ. de tratamento de esgotos		Consumo médio per capita de água	Índ. de perdas na distribuição	Qtd. de ligações de água		Qtd. de ligações de esgotos		Qtd. de econ. residenciais ativas	
			Pop. total	Pop. urbana	Pop. total	Pop. urbana	Esgoto coletado	Esgoto gerado			Totais (ativ. + inat.)	Ativas	Totais (ativ. + inat.)	Ativas	Água	Esgoto
			%	%	%	%	%	%			lig.	lig.	lig.	lig.	econ.	econ.
			In055	In023	In056	In024	In016	In046			Ag021	Ag002	Es009	Es002	Ag013	Es008
241060	Rafael Godeiro/RN	Água	59,5	94,3					106,0	60,1	759	602			581	
241070	Riacho da Cruz/RN	Água	57,2	67,6					83,9	64,1	694	566			541	
241080	Riacho de Santana/RN	Água	41,5	100,0					132,6	62,4	782	695			679	
241090	Riachuelo/RN	Água e Esgoto	61,1	99,4	56,3	91,6	100,0	74,2	87,8	71,7	1.837	1.189	1.118	865	1.301	835
241100	Rodolfo Fernandes/RN	Água	84,5	99,9					105,4	64,4	1.396	1.235			1.193	
241110	Ruy Barbosa/RN	Água	49,5	100,0					98,7	56,9	664	499			553	
240933	Santa Maria/RN	Água	64,7	100,0					82,0	37,9	1.239	913			909	
241140	Santana do Matos/RN	Água	50,4	100,0					99,4	41,7	2.572	2.347			2.405	
241142	Santana do Seridó/RN	Água e Esgoto	66,0	100,0	64,0	97,7	100,0	85,9	108,1	62,0	650	518	512	484	503	472
241150	Santo Antônio/RN	Água e Esgoto	61,0	94,8	10,7	16,6	100,0	16,0	83,4	58,6	5.740	4.119	748	626	4.059	607
241160	São Bento do Norte/RN	Água	35,6	100,0					139,6	85,3	808	504			491	
241170	São Bento do Trairi/RN	Água e Esgoto	48,3	100,0	48,3	100,0	100,0	82,2	105,9	51,4	748	634	630	610	607	586
241180	São Fernando/RN	Água	68,8	100,0					125,5	27,9	895	860			843	
241190	São Francisco do Oeste/RN	Água	76,9	100,0					124,0	27,6	1.199	1.113			1.101	
241210	São João do Sabugi/RN	Água	81,2	100,0					111,3	61,2	1.864	1.716			1.666	
241220	São José de Mipibu/RN	Água e Esgoto	46,1	96,5	0,6	1,4	100,0	1,2	81,5	74,5	6.251	4.958	71	71	4.922	70
241230	São José do Campestre/RN	Água	81,2	97,6					78,8	67,8	3.675	2.924			2.865	
241240	São José do Seridó/RN	Água e Esgoto	79,1	100,0	62,7	80,3	100,0	69,6	105,4	46,7	1.122	1.036	817	813	1.008	792
241250	São Miguel/RN	Água	66,4	100,0					89,2	65,6	5.264	4.577			4.550	
241255	São Miguel do Gostoso/RN	Água	12,7	0,0					239,3	20,5	5	5			276	
241260	São Paulo do Potengi/RN	Água e Esgoto	72,7	100,0	13,8	19,1	100,0	12,3	114,5	44,7	4.953	4.089	650	607	4.341	610
241270	São Pedro/RN	Água	57,6	100,0					116,0	49,4	1.299	1.114			1.130	
241280	São Rafael/RN	Água e Esgoto	68,5	100,0	54,8	80,3	100,0	53,9	88,4	75,6	2.267	1.989	1.362	1.307	2.129	1.287
241290	São Tomé/RN	Água e Esgoto	55,2	100,0	27,6	50,4	100,0	36,5	124,4	41,2	2.554	2.156	936	897	2.145	871
241300	São Vicente/RN	Água	64,0	100,0					119,1	19,0	1.644	1.482			1.684	
241310	Senador Elói de Souza/RN	Água	43,3	100,0					150,4	69,8	1.784	1.348			1.333	
241320	Senador Georgino Avelino/RN	Água	99,7	91,7					91,3	56,4	1.191	967			957	
241330	Serra de São Bento/RN	Água	57,5	100,0					96,9	75,8	1.278	1.057			1.055	
241350	Serrinha/RN	Água	32,6	100,0					170,6	1,4	1.064	900			1.175	
241355	Serrinha dos Pintos/RN	Água	54,1	100,0					137,0	61,6	1.113	903			1.050	
241360	Severiano Melo/RN	Água	36,2	98,5					125,0	82,2	1.964	1.391			1.353	
241370	Sítio Novo/RN	Água	48,0	100,0					99,6	42,1	723	519			798	
241380	Taboleiro Grande/RN	Água	57,0	69,9					106,2	73,9	571	416			399	
241390	Taipu/RN	Água	34,4	99,7					157,7	78,1	2.705	1.993			1.958	
241400	Tangará/RN	Água	69,2	100,0					120,8	58,5	4.359	3.776			3.919	

Tabela SÍNTESE 1 - DADOS OPERACIONAIS - CAERN - COMPANHIA DE ÁGUAS E ESGOTOS DO RIO GRANDE DO NORTE (base agregada e desagregada)

Código do município	Município	Tipo de Serviço	Índ. de atdm. com rede de água		Índ. de atdm. com rede de esgotos		Índ. de tratamento de esgotos		Consumo médio per capita de água	Índ. de perdas na distribuição	Qtd. de ligações de água		Qtd. de ligações de esgotos		Qtd. de econ. residenciais ativas	
			Pop. total	Pop. urbana	Pop. total	Pop. urbana	Esgoto coletado	Esgoto gerado			Totais (ativ. + inat.)	Ativas	Totais (ativ. + inat.)	Ativas	Água	Esgoto
			%	%	%	%	%	%			lig.	lig.	lig.	lig.	econ.	econ.
			ln055	ln023	ln056	ln024	ln016	ln046			Ag021	Ag002	Es009	Es002	Ag013	Es008
241410	Tenente Ananias/RN	Água	69,9	100,0					100,9	60,0	2.267	2.053			1.996	
241415	Tenente Laurentino Cruz/RN	Água	20,8	97,8					355,3	32,0	1.459	1.293			2.153	
241105	Tibau/RN	Água	76,5	99,5					177,6	80,2	2.749	1.521			1.602	
241420	Tibau do Sul/RN	Água e Esgoto	42,0	69,8	15,6	26,0	100,0	29,4	141,4	81,4	2.473	1.950	518	496	1.951	527
241430	Timbaúba dos Batistas/RN	Água	75,3	99,9					133,5	29,0	700	650			620	
241440	Touros/RN	Água	1,1	0,0					92,7	96,1	67	64			86	
241445	Triunfo Potiguar/RN	Água	67,2	100,0					174,8	14,5	794	693			1.114	
241450	Umarizal/RN	Água	85,6	100,0					94,0	67,9	3.220	2.799			2.724	
241460	Upanema/RN	Água	49,0	100,0					121,2	35,2	2.687	2.364			2.316	
241470	Várzea/RN	Água	81,6	98,9					99,8	58,7	1.619	1.339			1.297	
241475	Venha-Ver/RN	Água	27,4	87,4					85,9	75,2	345	294			268	
241480	Vera Cruz/RN	Água	43,9	100,0					160,2	67,5	2.857	2.387			2.369	
241490	Viçosa/RN	Água	93,7	98,4					95,8	49,5	547	466			453	
241500	Vila Flor/RN	Água	82,4	85,0					82,6	64,1	751	587			569	
Totalização base desagregada											748.633	610.037	137.047	128.374	664.779	148.440
Totalização base agregada											74,0	93,3	18,3	23,2	80,2	26,4

OBSERVAÇÕES DO SNIS:

a) O conjunto completo de informações e indicadores pode ser acessado na Internet www.snis.gov.br.

b) Informações desagregadas correspondem aos valores fornecidos pelo prestador de serviços para cada um dos municípios em que ele atende. A totalização das informações e o cálculo dos indicadores é feito pelo SNIS.

c) Informações agregadas são fornecidas pelo prestador de serviços já totalizadas para cada campo, em formulários distintos daqueles das informações desagregadas. O cálculo dos indicadores agregados também é feito pelo SNIS, sendo que não existe totalização da base desagregada para indicadores.

d) Campos em branco correspondem a valores não fornecidos pelo prestador de serviços ou a situações em que o município não é atendido pelo serviço.

e) Eventuais diferenças entre "totalização da base desagregada" e "totalização da base agregada" decorrem de valores que o prestador de serviços considera em seus dados globais, no entanto, não declara em nenhum município especificamente.

Código do município	Município	Tipo de Serviço	Receita op. total	Arrecadação total	Despesa tot. com os serviços	Despesa de exploração	Investimentos realizados			Serviço da dívida total	Despesa total média	Tarifa média praticada	Índice de suficiência de caixa	Quantidade equivalente de pessoal total
			R\$/ano	R\$/ano	R\$/ano	R\$/ano	Total	Água	Esgotos				%	
			Fn005	Fn006	Fn017	Fn015	Obs. 'e'	Obs. 'e'	Obs. e	Fn037	ln003	ln004	ln101	Empregados
240010	Acari/RN	Água e Esgoto	1.608.123	1.540.652	2.048.547	1.402.790	92.312	0	0	0	2,34	1,71	106,2	17
240020	Açu/RN	Água	4.041.887	3.966.602	4.325.617	3.082.718	178.178	29.438	0	0	2,74	2,41	122,5	30
240030	Afonso Bezerra/RN	Água e Esgoto	673.852	581.501	1.006.007	694.995	42.536	4.051	0	0	2,42	1,53	81,1	8
240040	Água Nova/RN	Água	183.408	193.256	236.262	164.388	15.851	7.700	0	0	2,66	2,06	111,5	2
240060	Almino Afonso/RN	Água	400.176	368.135	479.188	358.835	13.681	0	0	0	3,19	2,55	98,5	5
240070	Alto do Rodrigues/RN	Água e Esgoto	1.069.279	1.055.752	996.746	677.628	45.434	7.187	0	0	2,47	2,52	147,3	7
240080	Angicos/RN	Água	1.452.075	1.428.253	1.469.441	1.057.541	64.852	9.460	0	0	2,61	2,47	128,8	9
240090	Antônio Martins/RN	Água e Esgoto	396.421	256.717	672.002	510.367	76.758	0	30.551	0	3,93	2,26	48,9	4
240100	Apodi/RN	Água	2.559.078	2.552.851	3.252.822	2.510.794	84.825	950	0	0	3,39	2,57	98,0	20
240110	Areia Branca/RN	Água	3.314.200	3.332.282	3.174.018	2.447.737	375.169	930	292.144	0	2,86	2,81	131,3	21
240120	Arês/RN	Água	818.701	835.989	908.978	664.784	70.249	41.546	0	0	2,81	2,40	120,2	8
240130	Augusto Severo/RN	Água	574.004	578.413	954.692	776.636	24.194	4.067	0	0	4,24	2,42	72,4	6
240140	Baía Formosa/RN	Água	624.848	626.620	748.740	524.343	26.082	0	0	0	2,95	2,26	113,4	5
240145	Baraúna/RN	Água	1.422.007	1.419.024	2.062.557	1.589.355	54.094	606	0	0	3,60	2,34	86,1	13
240150	Barcelona/RN	Água	320.097	318.812	431.932	312.029	25.375	11.291	0	0	2,85	1,95	97,5	3
240160	Bento Fernandes/RN	Água	223.172	197.450	394.868	309.158	24.238	8.071	0	0	4,03	1,71	61,7	3
240165	Bodó/RN	Água	207.275	172.289	671.390	611.551	8.058	0	0	0	7,47	2,22	27,8	1
240170	Bom Jesus/RN	Água	1.049.902	1.005.746	1.275.072	956.867	54.544	11.459	0	0	3,18	2,03	100,9	8
240185	Caiçara do Norte/RN	Água	373.426	327.002	583.237	446.912	34.950	12.837	0	0	3,96	2,35	70,5	2
240190	Caiçara do Rio do Vento/RN	Água e Esgoto	355.592	285.763	617.349	469.437	43.369	17.845	1.320	0	3,48	1,95	58,9	4
240200	Caicó/RN	Água e Esgoto	9.519.006	9.418.832	8.817.023	6.366.537	1.083.857	559.608	156.694	0	2,55	2,63	141,5	74
240210	Campo Redondo/RN	Água e Esgoto	520.905	488.922	1.235.945	1.042.155	133.869	108.718	47	0	5,42	2,19	46,0	6
240220	Canguaretama/RN	Água	1.328.872	1.108.378	2.123.567	1.571.067	65.121	0	0	0	3,18	1,86	67,6	18
240230	Caraúbas/RN	Água	1.860.346	1.899.887	2.538.525	1.994.349	62.208	697	0	0	3,65	2,51	92,1	15
240240	Carnaúba dos Dantas/RN	Água	552.727	526.215	544.107	360.090	24.779	0	0	0	2,47	2,42</		

Tabela SÍNTESE 2 - DADOS FINANCEIROS - CAERN - COMPANHIA DE ÁGUAS E ESGOTOS DO RIO GRANDE DO NORTE (base agregada e desagregada)

Código do município	Município	Tipo de Serviço	Receita op. total	Arrecadação total	Despesa tot. com os serviços	Despesa de exploração	Investimentos realizados			Serviço da dívida total	Despesa total média	Tarifa média praticada	Índice de suficiência de caixa	Quantidade equivalente de pessoal total
			R\$/ano	R\$/ano	R\$/ano	R\$/ano	Total	Água	Esgotos					
			Fn005	Fn006	Fn017	Fn015	Obs. 'e'	Obs. 'e'	Obs. e					
														Empregados
240370	Felipe Guerra/RN	Água	349.749	304.037	457.894	343.502	13.077	146	0	0	3,32	2,43	85,0	4
240375	Fernando Pedroza/RN	Água	293.031	269.635	353.796	258.301	13.621	2.193	0	0	2,95	2,28	99,8	2
240380	Florânia/RN	Água e Esgoto	891.854	996.040	1.676.460	1.218.322	65.417	0	0	0	2,05	1,01	79,6	9
240390	Francisco Dantas/RN	Água	157.472	155.280	231.562	175.097	6.403	0	0	0	3,47	2,28	85,2	2
240400	Frutuoso Gomes/RN	Água	357.276	354.873	375.701	263.784	12.722	0	0	0	2,78	2,53	127,8	4
240420	Goianinha/RN	Água e Esgoto	1.684.566	1.635.645	1.940.347	1.375.584	374.434	0	269.598	0	2,70	2,23	113,8	13
240430	Governador Dix-Sept Rosado/RN	Água	579.552	673.979	896.642	716.562	20.586	231	0	0	4,33	2,34	91,2	6
240440	Grossos/RN	Água	939.384	943.451	1.245.923	984.971	29.831	334	0	0	3,62	2,57	92,7	7
240450	Guamaré/RN	Água	1.279.601	1.106.188	1.375.895	1.017.985	100.670	57.838	0	0	2,78	2,28	104,1	11
240460	Ielmo Marinho/RN	Água	222.342	211.090	363.901	305.861	12.283	5.465	0	0	4,41	2,56	67,4	3
240470	Ipanguaçu/RN	Água	311.622	297.824	389.647	268.056	17.722	2.793	0	0	2,80	2,09	105,2	3
240480	Ipueira/RN	Água	261.774	232.633	270.747	192.236	10.034	0	0	0	2,75	2,60	115,1	2
240490	Itaú/RN	Água	429.462	425.790	605.689	460.591	16.494	0	0	0	3,63	2,47	88,9	4
240500	Jaçanã/RN	Água	274.262	258.391	1.008.422	908.541	11.609	0	0	0	9,65	2,44	28,0	3
240510	Jandaira/RN	Água	252.188	216.740	387.224	281.268	22.423	9.977	0	0	3,10	1,91	73,6	7
240520	Janduís/RN	Água	449.787	464.871	761.218	614.320	16.793	188	0	0	4,28	2,29	73,5	6
240530	Januário Cicco/RN	Água	370.170	426.064	656.082	473.640	27.305	0	0	0	2,88	1,52	85,8	4
240540	Japi/RN	Água	256.026	181.493	648.635	556.064	10.760	0	0	0	6,41	2,33	32,0	3
240550	Jardim de Angicos/RN	Água	126.189	103.431	204.392	158.388	9.736	4.332	0	0	3,72	2,21	63,0	2
240560	Jardim de Piranhas/RN	Água	1.085.775	1.047.174	1.520.358	1.165.035	198.366	0	152.954	0	3,73	2,51	86,6	14
240570	Jardim do Seridó/RN	Água	1.374.634	1.247.941	1.610.082	1.181.197	55.048	0	0	0	3,14	2,59	101,1	14
240580	João Câmara/RN	Água e Esgoto	2.354.867	2.188.655	3.522.974	2.642.731	988.647	98.699	781.220	0	3,71	2,31	79,9	15
240590	João Dias/RN	Água	94.574	88.347	176.084	137.278	4.411	0	0	0	4,45	2,20	62,2	1
240600	José da Penha/RN	Água e Esgoto	395.422	389.114	446.463	304.795	16.251	0	0	0	2,64	2,26	121,2	4
240610	Jucurutu/RN	Água e Esgoto	1.737.672	1.506.919	1.904.933	1.306.200	82.714	0	0	0	2,46	2,15	110,2	13
240615	Jundiá/RN	Água	111.866	106.172	214.316	168.874	5.282	0	0	0	3,98	1,93	60,8	1
240620	Lagoa d Anta/RN	Água	510.343	496.641	661.632	495.500	19.310	0	0	0	3,29	2,39	96,2	4
240630	Lagoa de Pedras/RN	Água	442.529	450.071	456.482	321.619	15.675	0	0	0	2,67	2,47	133,0	4
240640	Lagoa de Velhos/RN	Água	247.882	250.532	337.144	255.484	48.560	38.968	0	0	3,19	2,15	94,3	3
240650	Lagoa Nova/RN	Água e Esgoto	477.878	721.482	2.855.930	2.270.694	80.867	0	0	0	3,82	0,58	31,0	9
240660	Lagoa Salgada/RN	Água	701.661	666.309	767.768	554.282	51.986	27.172	0	0	2,66	2,16	114,7	7
240670	Lajes/RN	Água e Esgoto	1.148.429	1.102.275	2.120.827	1.649.783	106.921	27.803	9.514	0	3,24	1,64	65,4	13
240680	Lajes Pintadas/RN	Água e Esgoto	285.675	276.730	626.368	505.240	17.299	0	66	0	4,15	1,80	53,8	3
240690	Lucrécia/RN	Água e Esgoto	319.078	320.267	564.227	416.285	163.646	0	145.720	0	2,93	1,61	75,1	5
240700	Luís Gomes/RN	Água	382.803	334.445	857.701	646.690	23.930	0	0	0	4,67	1,99	49,7	8

Tabela SÍNTESE 2 - DADOS FINANCEIROS - CAERN - COMPANHIA DE ÁGUAS E ESGOTOS DO RIO GRANDE DO NORTE (base agregada e desagregada)

Código do município	Município	Tipo de Serviço	Receita op. total	Arrecadação total	Despesa tot. com os serviços	Despesa de exploração	Investimentos realizados			Serviço da dívida total	Despesa total média	Tarifa média praticada	Índice de suficiência de caixa	Quantidade equivalente de pessoal total
			R\$/ano	R\$/ano	R\$/ano	R\$/ano	Total	Água	Esgotos					
			R\$/ano	R\$/ano	R\$/ano	R\$/ano	R\$/ano	R\$/ano	R\$/ano					
			Fn005	Fn006	Fn017	Fn015	Obs. 'e'	Obs. 'e'	Obs. e					
										R\$/ano	R\$/m³	R\$/m³	%	Empregados
										Fn037	In003	In004	In101	In018
240710	Macaíba/RN	Água e Esgoto	4.565.715	3.940.857	5.161.668	3.846.665	2.788.164	1.448.187	1.169.839	0	2,82	2,39	98,5	37
240720	Macau/RN	Água e Esgoto	4.621.948	4.517.982	6.674.341	5.195.713	237.708	26.746	15.788	0	3,03	1,72	85,2	37
240730	Marcelino Vieira/RN	Água	596.618	525.786	708.931	519.628	21.468	0	0	0	2,92	2,37	96,8	5
240740	Martins/RN	Água	688.717	680.255	1.259.901	1.039.216	25.086	0	0	0	4,77	2,52	63,8	11
240760	Messias Targino/RN	Água	221.339	210.760	489.054	413.130	8.679	97	0	0	5,72	2,41	49,9	3
240770	Montanhas/RN	Água	932.231	951.399	1.810.658	1.490.316	37.278	0	0	0	4,75	2,32	62,2	9
240780	Monte Alegre/RN	Água e Esgoto	1.667.051	1.524.496	1.961.789	1.453.591	112.092	44.234	55	0	3,01	2,43	100,8	14
240790	Monte das Gameleiras/RN	Água	185.183	185.255	409.067	349.116	6.968	0	0	0	5,84	2,53	52,0	3
240800	Mossoró/RN	Água e Esgoto	36.750.468	33.496.856	36.926.019	25.951.163	17.823.948	11.868.868	4.667.847	0	2,31	2,20	124,2	223
240810	Natal/RN	Água e Esgoto	159.014.590	150.356.091	144.928.711	108.780.065	11.057.505	1.228.057	4.495.378	493.794	2,41	2,57	133,5	886
240820	Nisia Floresta/RN	Água	2.755.182	2.365.355	1.938.080	1.448.006	1.812.206	21.136	1.727.091	0	0,73	1,00	156,7	14
240830	Nova Cruz/RN	Água	3.062.624	2.892.064	3.722.221	2.749.272	386.248	0	220.953	0	3,15	2,44	100,7	30
240840	Olho-D'ÁGUA do Borges/RN	Água	345.347	327.429	334.032	225.152	12.377	0	0	0	2,61	2,51	137,1	2
240850	Ouro Branco/RN	Água	421.685	415.170	507.642	376.153	16.805	0	0	0	3,00	2,19	105,8	4
240860	Paraná/RN	Água	224.639	192.049	390.502	302.205	10.013	0	0	0	3,55	1,94	61,3	3
240870	Paraú/RN	Água	377.317	368.503	497.764	377.748	17.119	2.756	0	0	3,23	2,32	93,8	3
240880	Parazinho/RN	Água	156.601	129.392	313.909	232.698	17.186	7.647	0	0	3,56	1,58	53,3	4
240890	Parellhas/RN	Água e Esgoto	2.563.796	2.401.197	3.151.177	2.038.269	150.746	0	0	0	2,25	1,74	113,4	24
240325	Parnamirim/RN	Água e Esgoto	26.215.644	24.451.074	21.784.017	15.014.192	4.370.113	926.810	2.526.131	0	2,25	2,56	154,2	128
240910	Passa e Fica/RN	Água	820.413	795.251	1.176.038	895.289	32.632	0	0	0	3,62	2,42	85,5	7
240920	Passagem/RN	Água	161.678	151.885	303.967	240.416	7.387	0	0	0	4,02	2,06	61,2	2
240930	Patu/RN	Água	34.683	81.774	2.055.720	1.781.158	134.295	103.260	0	0	85,51	1,38	4,5	10
240940	Pau dos Ferros/RN	Água e Esgoto	3.560.088	3.422.515	4.403.164	3.229.562	494.285	1.540	357.282	0	2,92	2,07	101,7	36
240950	Pedra Grande/RN	Água	105.781	100.160	225.845	194.238	8.173	4.460	0	0	5,97	2,55	50,5	1
240960	Pedra Preta/RN	Água	710.068	119.037	220.958	184.290	7.760	3.453	0	0	1,54	4,92	63,0	1
240970	Pedro Avelino/RN	Água e Esgoto	743.710	538.199	855.140	597.657	70.870	3.764	29.313	0	2,33	1,94	87,1	7
240980	Pedro Velho/RN	Água e Esgoto	1.000.826	1.092.509	1.810.565	1.348.918	58.750	0	104	0	3,10	1,61	78,2	13
240990	Pendências/RN	Água e Esgoto	1.240.370	1.237.848	1.541.736	1.105.633	77.387	7.360	16.750	0	2,64	1,98	108,0	12
241000	Pilões/RN	Água	301.231	253.253	439.393	333.887	11.965	0	0	0	3,45	2,09	73,0	5
241010	Poço Branco/RN	Água	802.407	786.009	1.121.120	803.028	73.417	29.953	0	0	3,09	2,10	93,3	9
241020	Portalegre/RN	Água	459.678	457.932	841.598	694.474	16.724	0	0	0	4,80	2,51	64,2	5
241025	Porto do Mangue/RN	Água	175.747	170.903	262.724	206.597	8.006	1.289	0	0	3,82	2,37	80,0	3
241030	Presidente Juscelino/RN	Água	578.963	695.807	976.853	720.737	85.132	55.364	0	0	3,45	1,89	92,4	7
241040	Pureza/RN	Água	396.448	319.173	706.031	609.636	26.500	9.077	0	0	5,10	2,76	51,3	5
241050	Rafael Fernandes/RN	Água	224.408	208.644	308.360	222.313	9.758	0	0	0	3,07	2,19	89,5	4

Tabela SÍNTESE 2 - DADOS FINANCEIROS - CAERN - COMPANHIA DE ÁGUAS E ESGOTOS DO RIO GRANDE DO NORTE (base agregada e desagregada)

Código do município	Município	Tipo de Serviço	Receita op. total	Arrecadação total	Despesa tot. com os serviços	Despesa de exploração	Investimentos realizados			Serviço da dívida total	Despesa total média	Tarifa média praticada	Índice de suficiência de caixa	Quantidade equivalente de pessoal total
			R\$/ano	R\$/ano	R\$/ano	R\$/ano	Total	Água	Esgotos					
			R\$/ano	R\$/ano	R\$/ano	R\$/ano	R\$/ano	R\$/ano	R\$/ano					
			Fn005	Fn006	Fn017	Fn015	Obs. 'e'	Obs. 'e'	Obs. e					
241060	Rafael Godeiro/RN	Água	229.399	198.398	240.946	172.446	7.787	0	0	0	2,82	2,59	109,6	2
241070	Riacho da Cruz/RN	Água	213.515	210.796	240.079	175.966	7.288	0	0	0	3,03	2,59	114,6	2
241080	Riacho de Santana/RN	Água	220.387	218.241	271.669	192.821	8.942	0	0	0	2,62	2,02	107,7	3
241090	Riachuelo/RN	Água e Esgoto	547.318	455.855	1.197.648	957.346	56.745	14.352	4.664	0	3,67	1,58	46,7	8
241100	Rodolfo Fernandes/RN	Água	447.016	422.545	620.927	480.328	15.982	0	0	0	3,57	2,46	84,9	4
241110	Ruy Barbosa/RN	Água	200.487	175.892	343.099	278.537	13.663	6.080	0	0	4,24	2,29	61,4	4
240933	Santa Maria/RN	Água	332.403	288.623	390.791	285.510	22.280	9.914	0	0	3,10	2,41	96,6	2
241140	Santana do Matos/RN	Água	933.072	899.675	945.895	660.211	79.787	6.559	0	0	2,51	2,35	129,3	9
241142	Santana do Seridó/RN	Água e Esgoto	229.874	204.282	469.833	362.778	14.523	0	0	0	3,06	1,44	55,2	7
241150	Santo Antônio/RN	Água e Esgoto	1.531.664	1.488.382	2.021.078	1.481.946	121.225	52.636	96	0	3,08	2,14	96,6	13
241160	São Bento do Norte/RN	Água	148.821	130.874	389.211	331.396	59.014	52.223	0	0	6,20	2,22	38,6	2
241170	São Bento do Trairi/RN	Água e Esgoto	322.518	275.177	667.904	534.107	19.998	0	91	0	3,81	1,74	50,7	5
241180	São Fernando/RN	Água	336.969	333.946	350.521	252.663	12.507	0	0	0	2,68	2,49	126,1	2
241190	São Francisco do Oeste/RN	Água	335.484	333.970	431.142	304.152	14.401	0	0	0	2,95	1,86	104,4	3
241210	São João do Sabugi/RN	Água	582.393	591.028	732.660	538.970	24.754	0	0	0	3,21	2,47	105,0	6
241220	São José de Mipibu/RN	Água e Esgoto	2.015.382	1.945.612	2.132.586	1.543.516	324.011	19.283	202.809	0	2,74	2,44	120,4	15
241230	São José do Campestre/RN	Água	981.952	939.238	1.363.301	1.031.262	38.593	0	0	0	3,46	2,35	87,6	10
241240	São José do Seridó/RN	Água e Esgoto	539.077	486.027	771.360	569.624	29.081	1.840	0	0	2,74	1,85	83,2	7
241250	São Miguel/RN	Água	1.506.712	1.527.126	2.254.563	1.730.296	59.455	0	0	0	3,54	2,25	85,0	16
241255	São Miguel do Gostoso/RN	Água	313.745	2	352.730	321.686	6.570	2.923	0	0	3,26	2,90	0,0	0
241260	São Paulo do Potengi/RN	Água e Esgoto	1.750.567	1.637.544	2.236.875	1.669.722	120.500	47.716	3.328	0	3,02	2,20	94,5	16
241270	São Pedro/RN	Água	489.017	393.669	437.189	305.701	27.827	12.382	0	0	2,43	2,63	122,2	3
241280	São Rafael/RN	Água e Esgoto	801.410	804.937	1.300.642	921.369	208.574	148.703	7.138	0	2,59	1,53	84,5	11
241290	São Tomé/RN	Água e Esgoto	949.295	913.288	1.416.504	1.079.441	71.957	23.408	4.803	0	3,03	1,67	82,2	9
241300	São Vicente/RN	Água	504.573	520.421	875.941	680.564	26.309	0	0	0	3,82	2,11	73,8	4
241310	Senador Elói de Souza/RN	Água	372.883	420.304	544.996	391.461	17.845	0	0	0	3,01	1,96	102,4	4
241320	Senador Georgino Avelino/RN	Água	362.348	338.361	404.776	293.421	12.943	0	0	0	2,94	1,95	110,1	2
241330	Serra de São Bento/RN	Água	383.802	355.581	689.789	567.749	14.185	0	0	0	4,83	2,57	61,0	2
241350	Serrinha/RN	Água	379.494	378.072	474.356	338.705	15.767	0	0	0	2,80	2,13	106,3	2
241355	Serrinha dos Pintos/RN	Água	346.863	333.015	383.134	262.219	13.745	0	0	0	2,58	2,27	120,1	3
241360	Severiano Melo/RN	Água	327.173	283.645	633.666	476.757	17.836	0	0	0	4,94	2,41	57,1	5
241370	Sítio Novo/RN	Água	184.392	163.153	425.676	333.218	10.746	0	0	0	4,03	1,67	47,3	2
241380	Taboleiro Grande/RN	Água	142.685	139.673	177.679	130.325	5.383	0	0	0	3,16	2,46	102,5	1
241390	Taipu/RN	Água	713.915	714.672	823.590	594.132	77.165	43.212	0	0	2,78	2,27	114,8	5
241400	Tangará/RN	Água	1.424.405	1.413.682	1.746.619	1.287.364	97.757	0	0	0	3,10	1,90	105,1	11

Tabela SÍNTESE 2 - DADOS FINANCEIROS - CAERN - COMPANHIA DE ÁGUAS E ESGOTOS DO RIO GRANDE DO NORTE (base agregada e desagregada)

Código do município	Município	Tipo de Serviço	Receita op. total	Arrecadação total	Despesa tot. com os serviços	Despesa de exploração	Investimentos realizados			Serviço da dívida total	Despesa total média	Tarifa média praticada	Índice de suficiência de caixa	Quantidade equivalente de pessoal total
			R\$/ano	R\$/ano	R\$/ano	R\$/ano	Total	Água	Esgotos					
			Fn005	Fn006	Fn017	Fn015	Obs. 'e'	Obs. 'e'	Obs. e					
														Empregados
241410	Tenente Ananias/RN	Água	701.742	725.168	890.031	656.523	26.481	0	0	0	3,09	2,44	105,8	6
241415	Tenente Laurentino Cruz/RN	Água	308.174	372.300	812.914	565.122	33.367	0	0	0	3,35	1,13	62,5	3
241105	Tibau/RN	Água	733.889	642.241	1.054.677	871.335	76.376	235	55.417	0	4,35	2,87	71,8	7
241420	Tibau do Sul/RN	Água e Esgoto	1.226.579	1.255.712	1.682.426	1.330.924	1.243.553	0	1.139.477	0	3,75	2,59	92,0	18
241430	Timbaúba dos Batistas/RN	Água	291.495	271.733	310.667	236.656	9.459	0	0	0	2,98	2,69	110,5	4
241440	Touros/RN	Água	74.451	4.759	54.893	45.107	2.071	921	0	0	4,50	5,69	10,3	0
241445	Triunfo Potiguar/RN	Água	336.720	256.597	700.786	573.122	14.594	163	0	0	4,02	1,54	43,6	5
241450	Umarizal/RN	Água	1.123.804	1.108.298	1.347.907	1.023.178	36.913	0	0	0	3,19	2,56	104,2	12
241460	Upanema/RN	Água	906.017	900.597	1.188.437	920.286	55.913	25.603	0	0	3,34	2,43	94,4	9
241470	Várzea/RN	Água	438.346	447.538	562.956	412.008	17.545	0	0	0	3,03	2,25	103,9	4
241475	Venha-Ver/RN	Água	110.088	109.213	144.840	111.546	3.776	0	0	0	3,34	2,47	94,4	0
241480	Vera Cruz/RN	Água	843.188	829.065	1.091.514	817.626	31.834	0	0	0	3,42	2,50	97,3	7
241490	Viçosa/RN	Água	163.492	159.318	254.712	202.071	5.984	0	0	0	4,02	2,46	76,4	1
241500	Vila Flor/RN	Água	222.642	179.962	265.636	196.686	8.014	0	0	0	3,16	2,46	87,7	2
Totalização base desagregada			351.517.480	332.058.039	376.900.475	279.716.897	49.206.566	17.399.737	18.484.252	493.794				
Totalização base agregada			351.517.480	332.058.039	376.900.475	279.716.897	49.206.566	17.399.737	18.484.252	493.794	2,64	2,35	114,4	2.464

OBSERVAÇÕES DO SNIS:

a) O conjunto completo de informações e indicadores pode ser acessado na Internet www.snis.gov.br.

b) Informações desagregadas correspondem aos valores fornecidos pelo prestador de serviços para cada um dos municípios em que ele atende. A totalização das informações e o cálculo dos indicadores é feito pelo SNIS.

c) Informações agregadas são dadas pelo prestador de serviços totalizadas para cada campo, em formulários distintos dos de informações desagregadas. O cálculo de indicadores agregados é feito pelo SNIS, sendo que nesse caso não existe totalização da base desagregada.

d) Campos em branco correspondem a valores não fornecidos pelo prestador de serviços ou a situações em que o município não é atendido pelo serviço.

e) Eventuais diferenças entre "totalização da base desagregada" e "totalização da base agregada" decorrem de valores que o prestador de serviços considera em seus dados globais, no entanto, não declara em nenhum município especificamente.

f) Os dados de investimentos realizados referem-se à soma dos valores contratados pelo próprio Prestador de Serviços, pelo Governo do Estado e pela Prefeitura Municipal (diretamente ou por intermédio de contratos firmados com terceiros), declarados pelo prestador.

Tabela SÍNTESE 1 - DADOS OPERACIONAIS - CAGEPA - COMPANHIA DE ÁGUAS E ESGOTOS DA PARAÍBA (base agregada e desagregada)

Código do município	Município	Tipo de Serviço	Índ. de atdm. com rede de água		Índ. de atdm. com rede de esgotos		Índ. de tratamento de esgotos		Consumo médio per capita de água	Índ. de perdas na distribuição	Qtd. de ligações de água		Qtd. de ligações de esgotos		Qtd. de econ. residenciais ativas	
			Pop. total	Pop. urbana	Pop. total	Pop. urbana	Esgoto coletado	Esgoto gerado			Totais (ativ. + inat.)	Ativas	Totais (ativ. + inat.)	Ativas	Água	Esgoto
			%	%	%	%	%	%			lig.	lig.	lig.	lig.	econ.	econ.
			In055	In023	In056	In024	In016	In046			Ag021	Ag002	Es009	Es002	Ag013	Es008
250010	Água Branca/PB	Água	41,9	97,4					86,5	51,0	1.474	1.238			1.188	
250020	Aguiar/PB	Água	48,8	100,0					46,0	77,0	1.137	1.031			989	
250030	Alagoa Grande/PB	Água e Esgoto	61,6	100,0	22,3	36,2	100,0	59,5	99,7	19,4	7.147	6.051	2.159	1.923	5.841	1.856
250040	Alagoa Nova/PB	Água	39,1	78,5					88,4	0,0	2.815	2.257			2.232	
250057	Algodão de Jandaíra/PB	Água	21,1	40,6					223,9	23,0	303	152			144	
250060	Alhandra/PB	Água	61,9	100,0					122,0	52,2	4.984	4.022			3.910	
250077	Aparecida/PB	Água	47,4	100,0					82,3	62,0	1.430	1.212			1.142	
250080	Araçagi/PB	Água	39,5	100,0					103,9	21,8	2.483	2.253			2.160	
250090	Arara/PB	Água	70,5	100,0					96,1	32,9	3.816	3.368			3.264	
250100	Araruna/PB	Água e Esgoto	49,4	100,0	30,7	62,2	100,0	80,0	65,0	39,1	4.349	3.222	2.392	1.698	3.125	1.627
250110	Areia/PB	Água	53,6	87,4					108,2	14,9	4.194	3.595			3.539	
250120	Areial/PB	Água	54,8	77,0					86,3	0,0	1.371	1.151			1.120	
250130	Aroeiras/PB	Água	34,7	69,5					60,8	0,0	2.672	1.962			1.905	
250150	Bananeiras/PB	Água	23,7	59,8					98,6	45,0	2.227	1.539			1.470	
250157	Barra de Santana/PB	Água	8,9	100,0					114,0	42,6	355	307			285	
250160	Barra de Santa Rosa/PB	Água	56,2	100,0					92,8	55,3	3.252	2.667			2.597	
250170	Barra de São Miguel/PB	Água	37,1	88,0					101,8	17,6	753	674			648	
250180	Bayeux/PB	Água e Esgoto	72,9	73,6	7,0	7,1	0,0	0,0	94,1	70,0	26.029	20.406	2.398	1.998	20.518	1.982
250190	Belém/PB	Água	82,6	100,0					105,0	24,8	5.328	4.634			4.454	
250200	Belém do Brejo do Cruz/PB	Água	67,5	91,7					103,4	41,5	1.726	1.380			1.353	
250210	Boa Ventura/PB	Água	61,2	100,0					105,6	67,4	1.305	1.056			1.019	
250215	Boa Vista/PB	Água	51,5	100,0					117,8	10,0	1.427	1.324			1.264	
250220	Bom Jesus/PB	Água	41,2	100,0					140,5	36,8	651	511			481	
250230	Bom Sucesso/PB	Água	40,3	100,0					115,5	37,6	762	689			662	
250240	Bonito de Santa Fé/PB	Água	67,6	98,7					93,4	45,2	2.446	2.152			2.017	
250250	Boqueirão/PB	Água	63,5	89,3					104,3	71,2	3.941	3.292			3.178	
250280	Brejo do Cruz/PB	Água	73,8	97,8					95,9	44,8	3.250	2.786			2.747	
250290	Brejo dos Santos/PB	Água	74,8	100,0					105,6	40,5	1.726	1.535			1.492	
250300	Caaporã/PB	Água	42,0	48,7					101,1	71,8	3.545	2.401			2.320	
250310	Cabaceiras/PB	Água	44,0	100,0					132,5	37,8	961	830			780	
250320	Cabedelo/PB	Água e Esgoto	83,9	83,9	18,3	18,3	81,6	19,6	159,3	46,4	16.602	13.427	536	475	18.455	3.214
250330	Cachoeira dos Índios/PB	Água	34,7	97,3					99,5	53,0	1.160	1.024			967	
250340	Cacimba de Areia/PB	Água	47,1	100,0					74,6	64,0	605	597			569	
250350	Cacimba de Dentro/PB	Água	54,7	100,0					86,6	33,8	4.404	3.394			3.310	
250355	Cacimbas/PB	Água	24,1	100,0					105,1	50,4	668	539			498	

Tabela SÍNTESE 1 - DADOS OPERACIONAIS - CAGEPA - COMPANHIA DE ÁGUAS E ESGOTOS DA PARAÍBA (base agregada e desagregada)

Código do município	Município	Tipo de Serviço	Índ. de atdm. com rede de água		Índ. de atdm. com rede de esgotos		Índ. de tratamento de esgotos		Consumo médio per capita de água	Índ. de perdas na distribuição	Qtd. de ligações de água		Qtd. de ligações de esgotos		Qtd. de econ. residenciais ativas	
			Pop. total	Pop. urbana	Pop. total	Pop. urbana	Esgoto coletado	Esgoto gerado			Totais (ativ. + inat.)	Ativas	Totais (ativ. + inat.)	Ativas	Água	Esgoto
			%	%	%	%	%	%			lig.	lig.	lig.	lig.	econ.	econ.
			In055	In023	In056	In024	In016	In046			Ag021	Ag002	Es009	Es002	Ag013	Es008
250360	Caicara/PB	Água	71,9	100,0					101,6	36,5	1.929	1.678			1.608	
250370	Cajazeiras/PB	Água e Esgoto	81,3	100,0	13,2	16,2	100,0	32,6	114,4	64,2	17.894	16.070	2.832	2.524	15.816	2.329
250375	Cajazeirinhas/PB	Água	33,0	100,0					106,9	51,1	418	354			318	
250380	Caldas Brandão/PB	Água	57,2	100,0					94,4	38,4	1.780	1.505			1.467	
250390	Camalaú/PB	Água e Esgoto	50,2	100,0	4,2	8,3	100,0	15,2	99,2	16,7	1.332	1.192	99	85	1.138	81
250400	Campina Grande/PB	Água e Esgoto	95,3	100,0	75,8	79,5	100,0	66,0	120,0	48,5	122.543	109.203	81.001	73.580	115.009	79.633
251640	Campo de Santana/PB	Água	42,6	100,0					67,7	15,6	2.259	1.574			1.518	
250403	Capim/PB	Água	50,8	69,3					91,6	0,0	771	737			730	
250407	Caraúbas/PB	Água	38,9	100,0					105,8	24,7	714	624			603	
250410	Carrapateira/PB	Água	72,0	100,0					93,4	34,3	533	468			447	
250415	Casserengue/PB	Água	46,4	94,7					75,2	38,4	1.217	976			957	
250420	Catingueira/PB	Água	59,9	100,0					85,7	61,3	1.029	876			837	
250430	Catolé do Rocha/PB	Água e Esgoto	69,2	93,3	2,4	3,3	100,0	15,6	99,6	46,6	7.130	6.007	253	224	5.802	205
250435	Caturité/PB	Água	22,5	100,0					166,6	54,5	668	613			603	
250440	Conceição/PB	Água	59,6	95,7					107,4	62,0	4.020	3.342			3.195	
250450	Condado/PB	Água	69,3	100,0					99,5	57,4	1.910	1.626			1.575	
250460	Conde/PB	Água	60,3	89,1					92,0	59,5	4.508	3.435			3.599	
250470	Congo/PB	Água	62,8	100,0					117,2	69,9	1.482	1.250			1.190	
250485	Coxixola/PB	Água	44,2	100,0					118,3	27,8	385	352			324	
250490	Cruz do Espírito Santo/PB	Água	37,0	80,9					93,9	53,3	2.085	1.656			1.613	
250500	Cubati/PB	Água e Esgoto	69,5	100,0	8,7	12,6	100,0	23,4	95,0	10,3	1.849	1.612	213	193	1.539	185
250510	Cuité/PB	Água	67,4	100,0					87,5	23,7	5.019	4.414			4.303	
250523	Cuité de Mamanguape/PB	Água	31,2	93,5					105,7	0,0	606	560			535	
250520	Cuitegi/PB	Água	81,4	100,0					82,1	35,9	2.226	1.725			1.674	
250535	Damião/PB	Água	24,0	51,6					65,7	6,8	750	367			354	
250540	Desterro/PB	Água	60,9	99,5					92,2	49,9	1.819	1.479			1.427	
250560	Diamante/PB	Água	57,7	100,0					93,7	50,5	1.346	1.174			1.131	
250570	Dona Inês/PB	Água	42,8	96,7					66,8	0,0	1.871	1.393			1.363	
250580	Duas Estradas/PB	Água	78,0	100,0					138,2	0,0	1.265	1.015			978	
250590	Emas/PB	Água	64,3	100,0					93,3	39,4	716	637			612	
250600	Esperança/PB	Água	69,6	100,0					68,2	16,9	7.699	6.731			6.620	
250610	Fagundes/PB	Água	43,8	91,5					83,1	58,7	1.877	1.532			1.497	
250620	Frei Martinho/PB	Água	61,6	100,0					121,4	32,4	757	719			670	
250625	Gado Bravo/PB	Água	10,8	100,0					91,0	0,0	485	326			307	
250630	Guarabira/PB	Água e Esgoto	88,5	100,0	50,4	56,9	100,0	92,8	105,4	38,6	19.053	16.377	9.633	8.700	15.631	8.316

Tabela SÍNTESE 1 - DADOS OPERACIONAIS - CAGEPA - COMPANHIA DE ÁGUAS E ESGOTOS DA PARAÍBA (base agregada e desagregada)

Código do município	Município	Tipo de Serviço	Índ. de atdm. com rede de água		Índ. de atdm. com rede de esgotos		Índ. de tratamento de esgotos		Consumo médio per capita de água	Índ. de perdas na distribuição	Qtd. de ligações de água		Qtd. de ligações de esgotos		Qtd. de econ. residenciais ativas	
			Pop. total	Pop. urbana	Pop. total	Pop. urbana	Esgoto coletado	Esgoto gerado			Totais (ativ. + inat.)	Ativas	Totais (ativ. + inat.)	Ativas	Água	Esgoto
			%	%	%	%	%	%			lig.	lig.	lig.	lig.	econ.	econ.
			In055	In023	In056	In024	In016	In046			Ag021	Ag002	Es009	Es002	Ag013	Es008
250640	Gurinhém/PB	Água	41,8	100,0					80,5	28,3	2.399	1.992			1.936	
250650	Gurjão/PB	Água	67,4	100,0					96,5	27,1	874	764			730	
250660	Ibiara/PB	Água	61,1	100,0					103,9	58,2	1.434	1.270			1.215	
250260	Igaracy/PB	Água	67,0	100,0					82,1	52,3	1.520	1.310			1.253	
250670	Imaculada/PB	Água	38,4	86,2					91,7	37,8	1.466	1.266			1.223	
250680	Ingá/PB	Água	63,8	100,0					96,5	54,0	4.539	4.012			3.906	
250690	Itabaiana/PB	Água	64,3	79,7					118,4	58,9	6.739	5.029			4.875	
250700	Itaporanga/PB	Água e Esgoto	64,2	84,5	18,5	24,3	100,0	64,1	84,4	58,0	5.468	4.413	1.648	1.311	4.311	1.241
250720	Itatuba/PB	Água	43,2	74,0					96,9	54,0	1.723	1.279			1.242	
250730	Jacaraú/PB	Água	51,6	89,6					107,2	37,0	2.759	2.290			2.197	
250740	Jericó/PB	Água	62,7	100,0					120,3	30,1	1.703	1.450			1.374	
250750	João Pessoa/PB	Água e Esgoto	91,0	91,3	66,5	66,8	100,0	55,8	128,1	48,5	205.401	169.821	85.170	72.438	197.954	101.302
250760	Juarez Távora/PB	Água	78,5	100,0					107,0	21,1	2.410	2.028			1.971	
250770	Juazeirinho/PB	Água	53,4	98,3					95,0	17,7	3.161	2.698			2.584	
250790	Juripiranga/PB	Água	65,1	69,5					81,3	51,0	2.850	1.966			1.906	
250800	Juru/PB	Água	44,4	100,0					100,4	44,6	1.623	1.455			1.415	
250810	Lagoa/PB	Água	49,2	100,0					125,2	5,0	836	735			711	
250820	Lagoa de Dentro/PB	Água	37,0	68,7					137,4	0,0	1.315	881			845	
250830	Lagoa Seca/PB	Água e Esgoto	40,8	100,0	1,6	4,0	100,0	6,6	109,7	65,8	3.785	3.322	138	122	3.275	122
250840	Lastro/PB	Água	44,4	94,6					100,0	41,5	430	348			322	
250850	Livramento/PB	Água	43,2	82,6					103,8	39,2	1.277	1.004			964	
250855	Logradouro/PB	Água	43,7	100,0					105,6	21,8	647	564			536	
250860	Lucena/PB	Água	77,7	89,8					113,6	70,6	4.181	3.362			3.309	
250880	Malta/PB	Água	86,0	98,3					97,4	51,3	1.809	1.506			1.447	
250890	Mamanguape/PB	Água e Esgoto	51,7	63,9	5,3	6,6	100,0	25,0	91,1	51,5	9.211	6.256	833	686	6.138	634
250900	Manaíra/PB	Água	56,0	100,0					88,8	27,6	2.286	1.844			1.810	
250910	Mari/PB	Água	67,2	81,5					83,7	34,9	5.867	4.433			4.320	
250915	Marizópolis/PB	Água	87,2	100,0					292,7	0,0	1.975	1.556			1.530	
250920	Massaranduba/PB	Água	32,8	94,4					78,9	60,9	1.548	1.353			1.357	
250933	Matinhas/PB	Água	15,8	100,0					76,7	0,0	258	251			232	
250937	Mato Grosso/PB	Água	43,3	97,4					126,1	0,0	370	334			322	
250939	Maturéia/PB	Água	64,9	100,0					109,7	55,3	1.446	1.264			1.218	
250940	Mogeirolândia/PB	Água	19,9	44,6					102,7	72,4	1.366	803			769	
250950	Montadas/PB	Água	67,3	100,0					52,9	0,0	1.106	1.015			980	
250960	Monte Horebe/PB	Água	55,5	100,0					100,9	21,7	1.105	992			959	

Tabela SÍNTESE 1 - DADOS OPERACIONAIS - CAGEPA - COMPANHIA DE ÁGUAS E ESGOTOS DA PARAÍBA (base agregada e desagregada)

Código do município	Município	Tipo de Serviço	Índ. de atdm. com rede de água		Índ. de atdm. com rede de esgotos		Índ. de tratamento de esgotos		Consumo médio per capita de água	Índ. de perdas na distribuição	Qtd. de ligações de água		Qtd. de ligações de esgotos		Qtd. de econ. residenciais ativas	
			Pop. total	Pop. urbana	Pop. total	Pop. urbana	Esgoto coletado	Esgoto gerado			Totais (ativ. + inat.)	Ativas	Totais (ativ. + inat.)	Ativas	Água	Esgoto
			%	%	%	%	%	%			lig.	lig.	lig.	lig.	econ.	econ.
			ln055	ln023	ln056	ln024	ln016	ln046	ln022	ln049	Ag021	Ag002	Es009	Es002	Ag013	Es008
250970	Monteiro/PB	Água e Esgoto	65,7	100,0	51,4	78,2	100,0	80,0	87,4	27,2	8.772	7.483	5.962	5.157	7.295	5.037
250980	Mulungu/PB	Água	47,9	100,0					103,7	9,6	2.577	1.779			1.732	
250990	Natuba/PB	Água	30,0	87,3					102,5	26,8	1.085	956			919	
251000	Nazarezinho/PB	Água	43,7	100,0					168,8	17,6	1.286	1.135			1.073	
251010	Nova Floresta/PB	Água	65,8	87,8					86,1	20,1	2.812	2.190			2.130	
251020	Nova Olinda/PB	Água	53,2	100,0					102,2	41,2	1.298	1.077			1.040	
251030	Nova Palmeira/PB	Água	58,5	100,0					107,8	30,8	986	873			846	
251040	Olho D ÁGUA/PB	Água	55,8	100,0					95,3	48,6	1.374	1.226			1.159	
251050	Olivedos/PB	Água	52,4	100,0					93,4	34,5	713	657			627	
251060	Ouro Velho/PB	Água	64,3	92,0					103,0	58,2	842	631			615	
251070	Passagem/PB	Água	49,7	100,0					74,0	56,1	430	420			384	
251080	Patos/PB	Água e Esgoto	96,6	100,0	4,8	5,0	100,0	12,0	108,0	58,4	33.656	29.181	1.848	1.461	28.920	1.411
251090	Paulista/PB	Água	35,9	74,0					84,6	54,2	1.602	1.288			1.256	
251110	Pedra Lavrada/PB	Água	41,1	100,0					104,2	20,2	1.242	1.154			1.103	
251120	Pedras de Fogo/PB	Água e Esgoto	33,6	55,5	3,2	5,3	100,0	31,2	86,8	49,6	4.110	2.648	444	250	2.604	248
251272	Pedro Régis/PB	Água	34,4	92,3					106,2	24,7	800	650			617	
251130	Piancó/PB	Água	72,9	100,0					108,0	61,3	4.199	3.770			3.595	
251140	Picuí/PB	Água	66,5	100,0					97,9	43,0	4.837	4.294			4.101	
251150	Pilar/PB	Água	53,5	78,0					86,4	51,1	2.495	1.785			1.731	
251160	Pilões/PB	Água	42,2	88,4					116,4	3,8	1.057	841			789	
251170	Pilõezinhos/PB	Água	53,3	100,0					81,0	30,3	1.038	874			837	
251180	Pirpirituba/PB	Água	76,4	100,0					104,7	16,7	2.860	2.477			2.379	
251190	Pitimbu/PB	Água	22,6	37,1					93,1	63,6	1.773	1.152			1.121	
251200	Pocinhos/PB	Água	56,5	100,0					74,1	1,2	3.428	2.993			2.900	
251210	Pombal/PB	Água	80,2	100,0					102,9	49,8	9.406	8.370			7.911	
251220	Prata/PB	Água	63,3	99,9					99,0	38,9	943	793			767	
251230	Princesa Isabel/PB	Água	68,3	100,0					110,9	43,4	5.474	4.936			4.768	
251240	Puxinanã/PB	Água	32,6	100,0					92,0	10,1	1.513	1.382			1.310	
251250	Queimadas/PB	Água e Esgoto	54,2	100,0	1,3	2,4	100,0	3,5	103,7	32,5	9.079	7.756	171	157	7.613	158
251260	Quixabá/PB	Água	37,3	100,0					83,4	74,7	221	212			189	
251270	Remígio/PB	Água	73,7	100,0					77,6	20,7	5.290	4.623			4.490	
251274	Riachão/PB	Água	59,2	95,5					88,6	0,0	824	626			593	
251275	Riachão do Bacamarte/PB	Água	44,4	71,0					84,3	44,0	920	590			566	
251278	Riacho de Santo Antônio/PB	Água	58,8	85,3					74,6	44,1	403	315			290	
251280	Riacho dos Cavalos/PB	Água	41,4	85,6					76,3	67,5	1.199	963			931	

Tabela SÍNTESE 1 - DADOS OPERACIONAIS - CAGEPA - COMPANHIA DE ÁGUAS E ESGOTOS DA PARAÍBA (base agregada e desagregada)

Código do município	Município	Tipo de Serviço	Índ. de atdm. com rede de água		Índ. de atdm. com rede de esgotos		Índ. de tratamento de esgotos		Consumo médio per capita de água	Índ. de perdas na distribuição	Qtd. de ligações de água		Qtd. de ligações de esgotos		Qtd. de econ. residenciais ativas	
			Pop. total	Pop. urbana	Pop. total	Pop. urbana	Esgoto coletado	Esgoto gerado			Totais (ativ. + inat.)	Ativas	Totais (ativ. + inat.)	Ativas	Água	Esgoto
			%	%	%	%	%	%			lig.	lig.	lig.	lig.	econ.	econ.
			In055	In023	In056	In024	In016	In046			Ag021	Ag002	Es009	Es002	Ag013	Es008
251290	Rio Tinto/PB	Água	56,3	99,1					108,8	23,4	4.052	3.719			3.893	
251310	Salgado de São Félix/PB	Água	32,6	74,3					114,8	61,0	1.423	1.240			1.204	
251320	Santa Cruz/PB	Água	46,2	100,0					82,7	62,9	1.130	988			930	
251330	Santa Helena/PB	Água	50,3	100,0					102,4	32,0	1.158	1.002			961	
251340	Santa Luzia/PB	Água	88,4	96,5					103,6	58,6	4.759	4.035			3.899	
251350	Santana de Mangueira/PB	Água	41,8	100,0					97,7	36,8	914	845			788	
251360	Santana dos Garrotes/PB	Água	50,4	98,1					93,2	62,2	1.310	1.152			1.084	
251370	Santa Rita/PB	Água e Esgoto	72,6	84,2	3,7	4,3	0,0	0,0	95,4	53,3	30.893	25.191	1.714	1.449	24.856	1.278
251380	Santa Teresinha/PB	Água	48,2	100,0					86,7	14,8	823	716			688	
251392	São Bentinho/PB	Água	68,8	100,0					79,7	47,9	1.091	891			847	
251390	São Bento/PB	Água	81,1	100,0					90,8	61,1	8.624	7.304			7.105	
251394	São Domingos do Cariri/PB	Água	42,7	100,0					120,4	33,0	565	529			493	
251400	São João do Cariri/PB	Água	54,0	100,0					119,3	16,0	1.246	1.075			1.018	
250070	São João do Rio do Peixe/PB	Água	37,8	100,0					132,2	51,1	3.100	2.791			2.662	
251420	São José da Lagoa Tapada/PB	Água	42,2	96,3					142,2	0,0	1.309	1.001			964	
251430	São José de Caiana/PB	Água	42,0	92,4					77,8	49,4	861	702			682	
251440	São José de Espinharas/PB	Água	34,0	100,0					114,5	56,8	668	605			562	
251450	São José de Piranhas/PB	Água	56,5	100,0					117,6	39,8	4.375	4.057			3.844	
251460	São José do Bonfim/PB	Água	42,1	100,0					105,7	51,6	570	528			502	
251470	São José do Sabugi/PB	Água	64,3	100,0					99,0	48,8	963	867			824	
251480	São José dos Cordeiros/PB	Água	41,2	100,0					102,4	4,9	775	706			659	
251445	São José dos Ramos/PB	Água	38,1	88,5					61,0	41,5	753	620			605	
251490	São Mamede/PB	Água	76,5	100,0					112,1	55,8	2.255	2.046			1.963	
251510	São Sebastião de Lagoa de Roça/PB	Água	42,2	100,0					77,7	0,0	1.554	1.427			1.440	
251530	Sapé/PB	Água e Esgoto	60,8	79,9	18,8	24,7	100,0	50,0	83,1	35,2	11.761	9.114	3.437	2.714	8.798	2.524
251540	Seridó/PB	Água	41,1	91,5					90,1	32,1	1.359	1.200			1.153	
251550	Serra Branca/PB	Água	64,9	100,0					105,2	18,1	3.843	3.458			3.299	
251560	Serra da Raiz/PB	Água	65,0	97,6					127,2	0,0	792	619			594	
251570	Serra Grande/PB	Água	59,7	100,0					96,4	15,7	733	646			617	
251580	Serra Redonda/PB	Água	51,2	100,0					102,8	18,7	1.500	1.301			1.261	
251590	Serraria/PB	Água	55,6	100,0					108,2	17,2	1.257	1.129			1.079	
251593	Sertãozinho/PB	Água	55,5	75,9					99,0	19,4	1.003	781			758	
251597	Sobrado/PB	Água	12,0	100,0					123,3	19,0	516	477			451	
251600	Solânea/PB	Água	70,8	97,7					98,2	16,0	7.272	5.650			5.483	
251610	Soledade/PB	Água	74,5	100,0					101,8	24,1	3.657	3.244			3.146	

Tabela SÍNTESE 1 - DADOS OPERACIONAIS - CAGEPA - COMPANHIA DE ÁGUAS E ESGOTOS DA PARAÍBA (base agregada e desagregada)

Código do município	Município	Tipo de Serviço	Índ. de atdm. com rede de água		Índ. de atdm. com rede de esgotos		Índ. de tratamento de esgotos		Consumo médio per capita de água	Índ. de perdas na distribuição	Qtd. de ligações de água		Qtd. de ligações de esgotos		Qtd. de econ. residenciais ativas	
			Pop. total	Pop. urbana	Pop. total	Pop. urbana	Esgoto coletado	Esgoto gerado			Totais (ativ. + inat.)	Ativas	Totais (ativ. + inat.)	Ativas	Água	Esgoto
			%	%	%	%	%	%			lig.	lig.	lig.	lig.	econ.	econ.
			ln055	ln023	ln056	ln024	ln016	ln046			Ag021	Ag002	Es009	Es002	Ag013	Es008
251630	Sumé/PB	Água	76,2	100,0					123,7	49,1	5.434	4.847			4.619	
251650	Taperoá/PB	Água	59,8	100,0					101,9	57,0	3.580	3.199			3.040	
251660	Tavares/PB	Água	46,9	100,0					113,4	33,5	2.704	2.443			2.363	
251670	Teixeira/PB	Água	64,5	94,8					97,2	47,3	3.453	2.811			2.728	
251680	Triunfo/PB	Água	46,7	100,0					98,6	23,6	1.666	1.488			1.412	
251690	Uiraúna/PB	Água	71,0	100,0					93,2	40,6	3.977	3.582			3.338	
251700	Umbuzeiro/PB	Água	22,7	53,0					101,3	44,3	1.251	657			631	
251710	Várzea/PB	Água	73,3	100,0					105,6	24,0	745	710			663	
250550	Vista Serrana/PB	Água	45,2	100,0					92,0	73,3	602	552			533	
Totalização base desagregada											882.950	741.188	202.881	177.145	767.409	213.383
Totalização base agregada			70,5	92,0	25,2	32,9	97,1	33,3	111,3	46,9	882.950	741.188	202.881	177.145	767.409	213.383

OBSERVAÇÕES DO SNIS:

a) O conjunto completo de informações e indicadores pode ser acessado na Internet www.snis.gov.br.

b) Informações desagregadas correspondem aos valores fornecidos pelo prestador de serviços para cada um dos municípios em que ele atende. A totalização das informações e o cálculo dos indicadores é feito pelo SNIS.

c) Informações agregadas são fornecidas pelo prestador de serviços já totalizadas para cada campo, em formulários distintos daqueles das informações desagregadas. O cálculo dos indicadores agregados também é feito pelo SNIS, sendo que não existe totalização da base desagregada para indicadores.

d) Campos em branco correspondem a valores não fornecidos pelo prestador de serviços ou a situações em que o município não é atendido pelo serviço.

e) Eventuais diferenças entre "totalização da base desagregada" e "totalização da base agregada" decorrem de valores que o prestador de serviços considera em seus dados globais, no entanto, não declara em nenhum município especificamente.

Tabela SÍNTESE 2 - DADOS FINANCEIROS - CAGEPA - COMPANHIA DE ÁGUAS E ESGOTOS DA PARAÍBA (base agregada e desagregada)

Código do município	Município	Tipo de Serviço	Receita op. total	Arrecadação total	Despesa tot. com os serviços	Despesa de exploração	Investimentos realizados			Serviço da dívida total	Despesa total média	Tarifa média praticada	Índice de suficiência de caixa	Quantidade equivalente de pessoal total
			R\$/ano	R\$/ano	R\$/ano	R\$/ano	Total	Água	Esgotos					
			R\$/ano	R\$/ano	R\$/ano	R\$/ano	R\$/ano	R\$/ano	R\$/ano					
			Fn005	Fn006	Fn017	Fn015	Obs. 'e'	Obs. 'e'	Obs. e					
250010	Água Branca/PB	Água	386.744	364.229	775.748	609.661	0	0	0	74.981	4,82	2,18	53,0	10
250020	Aguiar/PB	Água	344.031	346.980	689.844	551.578	0	0	0	62.421	4,92	2,32	56,4	9
250030	Alagoa Grande/PB	Água e Esgoto	2.704.039	2.096.663	2.583.702	1.767.109	0	0	0	368.656	2,20	2,22	97,7	25
250040	Alagoa Nova/PB	Água	700.951	643.433	1.118.396	806.355	0	0	0	140.873	3,49	2,05	67,7	11
250057	Algodão de Jandaíra/PB	Água	54.531	55.977	141.256	121.125	0	0	0	9.089	6,16	2,22	42,9	2
250060	Alhandra/PB	Água	1.696.337	1.352.873	1.808.460	1.261.828	0	0	0	246.781	2,79	2,43	89,3	17
250077	Aparecida/PB	Água	411.729	360.563	641.706	482.050	0	0	0	72.078	3,87	2,31	64,8	8
250080	Araçagi/PB	Água	784.450	759.187	861.187	559.211	97.045	97.045	0	136.329	2,55	2,20	108,6	5
250090	Arara/PB	Água	941.919	912.411	1.523.964	1.067.645	0	0	0	206.008	3,60	2,08	71,3	12
250100	Araruna/PB	Água e Esgoto	1.166.116	1.117.402	1.391.701	954.815	0	0	0	197.235	2,19	1,59	96,6	12
250110	Areia/PB	Água	1.487.942	1.463.526	2.397.513	1.902.748	0	0	0	223.365	4,20	2,50	68,6	20
250120	Areial/PB	Água	310.619	277.308	747.691	591.111	0	0	0	70.689	5,33	2,08	41,8	8
250130	Aroeiras/PB	Água	0	0	661.024	661.024	0	0	0	0			0,0	11
250150	Bananeiras/PB	Água	700.592	582.982	1.181.578	976.066	0	0	0	92.779	5,12	2,46	54,4	16
250157	Barra de Santana/PB	Água	94.276	36.812	94.508	54.664	0	0	0	17.988	2,59	2,35	50,3	0
250160	Barra de Santa Rosa/PB	Água	789.283	693.929	1.368.957	1.005.887	0	0	0	163.910	3,86	2,10	59,1	14
250170	Barra de São Miguel/PB	Água	201.948	198.862	362.532	271.940	0	0	0	40.899	4,10	2,16	63,4	5
250180	Bayeux/PB	Água e Esgoto	9.608.259	8.043.207	7.336.407	4.467.916	0	0	0	1.294.999	1,93	2,39	138,7	82
250190	Belém/PB	Água	1.529.716	1.346.484	1.888.396	1.265.711	0	0	0	281.115	2,87	2,20	86,6	17
250200	Belém do Brejo do Cruz/PB	Água	447.984	447.016	622.943	433.788	0	0	0	85.395	3,23	2,19	85,7	4
250210	Boa Ventura/PB	Água	377.038	342.211	594.801	452.341	0	0	0	64.314	3,83	2,31	66,0	5
250215	Boa Vista/PB	Água	607.460	499.529	675.052	498.340	0	0	0	79.778	3,19	2,68	86,1	4
250220	Bom Jesus/PB	Água	188.384	172.325	243.288	176.042	0	0	0	30.358	2,99	2,19	83,2	4
250230	Bom Sucesso/PB	Água	234.941	227.602	392.785	300.235	0	0	0	41.782	3,97	2,26	66,3	5
250240	Bonito de Santa Fé/PB	Água	761.640	650.705	883.437	601.453	0	0	0	127.303	2,85	2,32	88,9	7
250250	Boqueirão/PB	Água	1.242.467	932.255	1.994.757	1.550.461	0	0	0	200.580	3,90	2,29	53,1	23
250280	Brejo do Cruz/PB	Água	992.557	949.009	1.501.505	1.117.464	0	0	0	173.378	3,60	2,25	73,3	6
250290	Brejo dos Santos/PB	Água	554.315	526.587	1.089.437	880.850	0	0	0	94.168	4,89	2,29	53,9	5
250300	Caaporá/PB	Água	1.000.143	779.377	985.345	661.001	0	0	0	146.427	2,57	2,51	96,1	5
250310	Cabaceiras/PB	Água	356.906	240.570	459.133	350.086	0	0	0	49.230	3,32	2,48	60,0	5
250320	Cabedelo/PB	Água e Esgoto	11.605.574	10.592.741	6.166.433	3.586.356	1.859.438	0	1.859.438	1.164.792	1,37	2,45	221,5	58
250330	Cachoeira dos Índios/PB	Água	341.089	337.626	551.041	415.851	0	0	0	61.032	4,03	2,31	70,6	4
250340	Cacimba de Areia/PB	Água	119.149	77.119	154.578	75.030	0	0	0	35.913	3,07	2,18	68,9	0
250350	Cacimba de Dentro/PB	Água	920.648	861.217	1.550.482	1.087.732	0	0	0	208.911	3,57	1,97	66,1	16
250355	Cacimbas/PB	Água	130.224	124.782	313.604	243.982	0	0	0	31.431	4,60	1,78	45,2	4

Tabela SÍNTESE 2 - DADOS FINANCEIROS - CAGEPA - COMPANHIA DE ÁGUAS E ESGOTOS DA PARAÍBA (base agregada e desagregada)

Código do município	Município	Tipo de Serviço	Receita op. total	Arrecadação total	Despesa tot. com os serviços	Despesa de exploração	Investimentos realizados			Serviço da dívida total	Despesa total média	Tarifa média praticada	Índice de suficiência de caixa	Quantidade equivalente de pessoal total
			R\$/ano	R\$/ano	R\$/ano	R\$/ano	Total	Água	Esgotos					
			R\$/ano	R\$/ano	R\$/ano	R\$/ano	R\$/ano	R\$/ano	R\$/ano					
			Fn005	Fn006	Fn017	Fn015	Obs. 'e'	Obs. 'e'	Obs. e					
										R\$/ano	R\$/m³	R\$/m³	%	Empregados
										Fn037	In003	In004	In101	In018
250360	Caiçara/PB	Água	575.345	552.841	629.730	404.926	0	0	0	101.489	2,63	2,28	108,6	4
250370	Cajazeiras/PB	Água e Esgoto	8.110.361	7.371.252	9.373.998	7.162.864	0	0	0	998.231	3,01	2,46	90,0	91
250375	Cajazeirinhas/PB	Água	128.661	102.397	320.697	276.239	0	0	0	20.071	6,48	2,21	34,5	6
250380	Caldas Brandão/PB	Água	457.093	424.604	610.175	405.083	0	0	0	92.590	2,99	2,10	84,9	4
250390	Camalaú/PB	Água e Esgoto	398.777	341.152	605.704	446.608	0	0	0	71.825	3,62	2,26	65,6	8
250400	Campina Grande/PB	Água e Esgoto	85.314.668	74.911.997	77.577.530	60.998.853	898.131	0	898.131	7.758.823	2,24	2,37	108,6	581
251640	Campo de Santana/PB	Água	442.700	407.503	783.328	571.106	0	0	0	95.809	3,79	1,99	60,9	7
250403	Capim/PB	Água	0	0	129.456	80.774	0	0	0	0			0,0	6
250407	Caraúbas/PB	Água	200.530	180.903	524.337	440.034	0	0	0	38.058	6,11	2,22	37,8	7
250410	Carrapateira/PB	Água	159.771	152.868	271.919	209.427	0	0	0	28.213	3,98	2,17	64,1	3
250415	Casserengue/PB	Água	281.480	273.521	313.445	179.653	0	0	0	60.401	2,43	2,03	113,2	2
250420	Catingueira/PB	Água	265.239	257.608	461.132	344.117	0	0	0	52.827	4,10	2,22	64,7	7
250430	Catolé do Rocha/PB	Água e Esgoto	2.603.720	2.637.862	4.090.689	3.279.549	0	0	0	366.195	3,94	2,37	72,2	31
250435	Caturité/PB	Água	254.052	301.057	285.102	200.801	0	0	0	38.058	2,56	2,09	125,5	2
250440	Conceição/PB	Água	1.260.774	1.205.587	1.489.581	1.042.908	0	0	0	201.653	2,88	2,29	96,4	15
250450	Condado/PB	Água	494.659	453.301	915.752	695.561	0	0	0	99.407	4,19	2,12	56,8	10
250460	Conde/PB	Água	1.517.640	1.237.024	1.684.398	1.185.439	0	0	0	225.258	2,98	2,36	87,3	10
250470	Congo/PB	Água	372.865	340.589	1.057.389	891.023	13.439	13.439	0	75.107	6,37	2,09	35,2	12
250485	Coxixola/PB	Água	110.731	106.932	326.932	281.635	0	0	0	20.449	6,85	2,21	35,3	5
250490	Cruz do Espírito Santo/PB	Água	605.614	505.757	1.013.687	788.183	0	0	0	101.805	3,92	2,16	56,7	11
250500	Cubati/PB	Água e Esgoto	566.083	578.503	1.142.671	927.513	0	0	0	97.134	4,51	2,10	56,3	10
250510	Cuité/PB	Água	1.410.063	1.349.149	1.737.957	1.136.382	0	0	0	271.585	2,87	2,20	95,3	15
250523	Cuité de Mamanguape/PB	Água	0	0	78.099	78.099	0	0	0	0			0,0	3
250520	Cuitegi/PB	Água	550.489	469.623	1.108.033	874.002	0	0	0	105.655	4,62	2,17	47,8	6
250535	Damião/PB	Água	94.767	77.913	164.463	114.973	0	0	0	22.343	3,36	1,81	56,5	2
250540	Desterro/PB	Água	419.209	405.103	853.971	654.472	0	0	0	90.065	4,55	2,09	54,2	7
250560	Diamante/PB	Água	386.235	393.913	563.135	405.017	0	0	0	71.383	3,45	2,24	82,4	5
250570	Dona Inês/PB	Água	385.000	376.227	740.146	549.594	0	0	0	86.026	4,09	1,99	59,0	9
250580	Duas Estradas/PB	Água	327.998	285.482	633.741	497.013	0	0	0	61.727	4,57	2,24	50,9	5
250590	Emas/PB	Água	207.290	199.523	464.920	379.360	0	0	0	38.627	5,33	2,25	47,6	6
250600	Esperança/PB	Água	1.661.225	1.453.286	3.136.775	2.211.275	0	0	0	417.823	4,37	2,16	55,0	22
250610	Fagundes/PB	Água	438.942	380.611	1.161.985	952.699	0	0	0	94.484	5,89	2,07	36,3	9
250620	Frei Martinho/PB	Água	258.183	233.878	349.664	255.995	0	0	0	42.287	3,46	2,44	78,1	5
250625	Gado Bravo/PB	Água	0	0	66.568	66.568	0	0	0	0			0,0	1
250630	Guarabira/PB	Água e Esgoto	9.395.528	8.205.445	11.871.722	9.686.451	0	0	0	986.554	2,98	2,27	76,7	138

Tabela SÍNTESE 2 - DADOS FINANCEIROS - CAGEPA - COMPANHIA DE ÁGUAS E ESGOTOS DA PARAÍBA (base agregada e desagregada)

Código do município	Município	Tipo de Serviço	Receita op. total	Arrecadação total	Despesa tot. com os serviços	Despesa de exploração	Investimentos realizados			Serviço da dívida total	Despesa total média	Tarifa média praticada	Índice de suficiência de caixa	Quantidade equivalente de pessoal total
			R\$/ano	R\$/ano	R\$/ano	R\$/ano	Total	Água	Esgotos					
			R\$/ano	R\$/ano	R\$/ano	R\$/ano	R\$/ano	R\$/ano	R\$/ano					
			Fn005	Fn006	Fn017	Fn015	Obs. 'e'	Obs. 'e'	Obs. e					
250640	Gurinhém/PB	Água	681.188	510.241	839.433	568.773	0	0	0	122.191	3,14	2,41	73,5	7
250650	Gurjão/PB	Água	245.797	234.078	381.633	279.576	0	0	0	46.074	3,60	2,19	71,6	5
250660	Ibiara/PB	Água	440.328	418.545	606.642	436.780	0	0	0	76.685	3,36	2,32	81,2	5
250260	Igaracy/PB	Água	385.969	360.199	867.932	692.758	0	0	0	79.083	5,10	2,14	46,5	9
250670	Imaculada/PB	Água	363.427	352.501	679.979	508.999	0	0	0	77.190	4,18	2,10	59,9	8
250680	Ingá/PB	Água	1.323.209	1.220.118	1.876.748	1.330.675	0	0	0	246.528	3,37	2,25	77,0	17
250690	Itabaiana/PB	Água	2.094.410	1.929.920	3.134.399	2.452.857	0	0	0	307.687	3,92	2,47	69,7	24
250700	Itaporanga/PB	Água e Esgoto	1.772.116	1.735.074	2.098.649	1.495.956	0	0	0	272.090	2,70	2,16	97,7	19
250720	Itatuba/PB	Água	391.200	337.903	582.374	408.738	0	0	0	78.390	3,43	2,19	69,1	7
250730	Jacaraú/PB	Água	837.021	811.425	1.198.359	891.211	0	0	0	138.664	3,47	2,28	78,5	13
250740	Jericó/PB	Água	510.609	525.657	857.562	665.472	0	0	0	86.720	3,99	2,20	69,7	10
250750	João Pessoa/PB	Água e Esgoto	172.335.352	155.806.459	162.792.186	134.317.497	17.123.836	14.955.363	2.168.473	12.493.916	2,57	2,62	105,9	1.117
250760	Juarez Távora/PB	Água	640.922	527.983	1.230.655	955.102	74.581	74.581	0	124.400	4,46	2,20	48,8	11
250770	Juazeirinho/PB	Água	903.214	599.451	1.613.212	1.251.959	0	0	0	163.090	4,38	2,33	42,2	14
250790	Juripiranga/PB	Água	640.925	543.884	1.025.259	758.793	0	0	0	120.298	3,68	2,18	61,6	9
250800	Juru/PB	Água	464.641	457.321	942.431	744.609	0	0	0	89.308	4,76	2,22	54,7	13
250810	Lagoa/PB	Água	224.369	208.081	565.442	466.321	0	0	0	44.749	5,65	2,08	40,6	10
250820	Lagoa de Dentro/PB	Água	290.849	261.894	402.526	284.392	0	0	0	53.332	3,27	2,22	77,2	4
250830	Lagoa Seca/PB	Água e Esgoto	1.221.574	1.114.683	2.061.168	1.603.311	0	0	0	206.702	4,11	2,21	61,4	10
250840	Lastro/PB	Água	143.149	118.189	237.139	192.122	0	0	0	20.323	4,43	2,52	55,5	2
250850	Livramento/PB	Água	302.744	275.722	695.498	560.727	0	0	0	60.843	5,20	2,09	44,2	4
250855	Logradouro/PB	Água	191.219	183.546	222.210	147.275	0	0	0	33.830	2,70	2,21	100,8	2
250860	Lucena/PB	Água	1.353.933	796.628	1.516.929	1.054.319	0	0	0	208.848	2,74	2,28	62,8	9
250880	Malta/PB	Água	519.325	446.944	939.286	736.990	0	0	0	91.328	4,39	2,30	53,8	9
250890	Mamanguape/PB	Água e Esgoto	2.724.259	2.396.421	3.104.809	2.246.694	788.926	0	788.926	387.401	2,77	2,31	90,6	18
250900	Manaíra/PB	Água	562.123	542.300	879.874	626.829	0	0	0	114.239	3,61	2,15	72,9	10
250910	Mari/PB	Água	1.367.252	1.335.675	1.672.043	1.068.091	0	0	0	272.658	2,69	2,06	99,1	11
250915	Marizópolis/PB	Água	4.994.531	497.300	7.208.655	6.994.755	0	0	0	96.566	0,99	0,68	7,0	44
250920	Massaranduba/PB	Água	285.164	237.868	873.243	683.530	0	0	0	85.647	6,82	2,05	30,8	10
250933	Matinhas/PB	Água	75.481	45.265	122.480	90.045	0	0	0	14.643	4,03	2,37	43,1	
250937	Mato Grosso/PB	Água	119.654	113.146	132.769	87.752	0	0	0	20.323	2,68	2,27	104,2	3
250939	Maturéia/PB	Água	294.079	302.698	697.216	526.935	0	0	0	76.874	5,00	1,95	50,0	6
250940	Mogéiro/PB	Água	398.099	217.556	384.474	276.965	0	0	0	48.536	3,20	3,16	66,6	5
250950	Montadas/PB	Água	0	0	228.683	228.683	0	0	0	0			0,0	5
250960	Monte Horebe/PB	Água	295.523	286.928	523.702	389.630	0	0	0	60.528	3,85	2,05	63,5	4

Tabela SÍNTESE 2 - DADOS FINANCEIROS - CAGEPA - COMPANHIA DE ÁGUAS E ESGOTOS DA PARAÍBA (base agregada e desagregada)

Código do município	Município	Tipo de Serviço	Receita op. total	Arrecadação total	Despesa tot. com os serviços	Despesa de exploração	Investimentos realizados			Serviço da dívida total	Despesa total média	Tarifa média praticada	Índice de suficiência de caixa	Quantidade equivalente de pessoal total
			R\$/ano	R\$/ano	R\$/ano	R\$/ano	Total	Água	Esgotos					
			R\$/ano	R\$/ano	R\$/ano	R\$/ano	R\$/ano	R\$/ano	R\$/ano					
			Fn005	Fn006	Fn017	Fn015	Obs. 'e'	Obs. 'e'	Obs. e					
250970	Monteiro/PB	Água e Esgoto	3.224.071	2.870.228	3.755.471	2.735.604	0	0	0	460.426	2,08	1,70	89,5	39
250980	Mulungu/PB	Água	552.511	453.296	874.321	632.181	0	0	0	109.316	3,46	2,06	60,9	7
250990	Natuba/PB	Água	350.413	362.676	503.593	375.113	0	0	0	58.003	3,40	2,26	83,4	4
251000	Nazarezinho/PB	Água	391.813	399.452	767.132	617.123	0	0	0	67.723	4,66	2,27	58,2	10
251010	Nova Floresta/PB	Água	586.196	540.241	797.561	501.457	0	0	0	133.678	2,89	2,00	84,6	5
251020	Nova Olinda/PB	Água	351.726	412.552	586.725	441.330	0	0	0	65.640	4,02	2,28	81,1	12
251030	Nova Palmeira/PB	Água	257.623	243.602	737.049	618.775	0	0	0	53.396	6,31	2,05	36,2	8
251040	Olho D'ÁGUA/PB	Água	363.430	376.203	820.049	658.017	0	0	0	73.151	5,22	2,17	51,3	10
251050	Olivedos/PB	Água	191.117	181.588	401.328	313.671	0	0	0	39.573	4,60	2,07	51,2	4
251060	Ouro Velho/PB	Água	189.894	189.322	597.972	511.993	0	0	0	38.816	7,20	2,16	34,3	10
251070	Passagem/PB	Água	81.401	35.424	106.274	52.590	0	0	0	24.236	3,43	2,44	45,7	0
251080	Patos/PB	Água e Esgoto	14.546.959	13.214.300	16.977.972	14.234.851	0	0	0	1.325.293	3,21	2,54	84,7	153
251090	Paulista/PB	Água	452.137	419.718	680.065	504.472	0	0	0	79.273	3,56	2,21	71,6	9
251110	Pedra Lavrada/PB	Água	390.157	352.042	477.875	323.672	0	0	0	69.616	2,92	2,26	89,1	5
251120	Pedras de Fogo/PB	Água e Esgoto	1.002.523	788.193	1.546.568	1.182.519	0	0	0	164.352	3,55	2,19	58,3	16
251272	Pedro Régis/PB	Água	232.954	207.397	208.368	122.109	0	0	0	38.942	2,29	2,31	128,0	1
251130	Piancó/PB	Água	1.439.864	1.147.974	2.091.011	1.588.417	0	0	0	226.899	3,71	2,43	63,0	20
251140	Picuí/PB	Água	1.434.317	1.360.285	2.484.107	1.910.772	0	0	0	258.836	4,09	2,24	62,5	21
251150	Pilar/PB	Água	620.318	529.346	921.522	679.522	0	0	0	109.253	3,56	2,19	66,9	9
251160	Pilões/PB	Água	389.848	397.329	530.730	420.425	0	0	0	49.798	3,83	2,66	84,3	7
251170	Pilõeszinhos/PB	Água	232.233	234.747	434.376	317.361	0	0	0	52.827	3,85	1,93	63,2	3
251180	Pirpirituba/PB	Água	870.238	808.524	1.161.951	829.358	0	0	0	150.151	3,18	2,25	82,2	13
251190	Pitimbu/PB	Água	420.454	374.514	698.157	541.437	0	0	0	70.752	4,02	2,26	61,0	5
251200	Pocinhos/PB	Água	969.840	800.037	1.450.414	1.044.984	0	0	0	183.034	3,50	2,20	64,9	12
251210	Pombal/PB	Água	3.741.544	3.433.265	3.454.545	2.348.558	0	0	0	499.305	2,58	2,56	120,0	21
251220	Prata/PB	Água	269.256	245.180	540.010	432.781	0	0	0	48.409	4,83	2,30	50,8	4
251230	Princesa Isabel/PB	Água	1.907.075	1.375.518	1.901.896	1.235.312	0	0	0	300.934	2,59	2,47	89,1	14
251240	Puxinanã/PB	Água	443.335	392.406	853.806	670.664	0	0	0	82.681	4,41	2,15	51,9	13
251250	Queimadas/PB	Água e Esgoto	2.702.511	2.508.001	2.734.802	1.670.476	389.520	389.520	0	480.496	2,35	2,20	115,9	11
251260	Quixabá/PB	Água	51.547	32.412	52.983	26.560	0	0	0	11.929	2,72	2,50	83,5	0
251270	Remígio/PB	Água	1.102.331	989.306	1.856.393	1.228.675	0	0	0	283.387	3,89	2,15	65,1	13
251274	Riachão/PB	Água	211.061	133.435	228.454	145.551	0	0	0	37.427	2,62	2,30	72,5	2
251275	Riachão do Bacamarte/PB	Água	175.146	163.335	326.798	247.669	0	0	0	35.723	4,18	2,07	57,4	3
251278	Riacho de Santo Antônio/PB	Água	92.684	90.080	254.716	214.173	197.513	197.513	0	18.303	6,17	2,10	38,7	5
251280	Riacho dos Cavalos/PB	Água	286.581	231.455	566.900	436.743	0	0	0	58.760	4,60	2,00	46,6	7

Tabela SÍNTESE 2 - DADOS FINANCEIROS - CAGEPA - COMPANHIA DE ÁGUAS E ESGOTOS DA PARAÍBA (base agregada e desagregada)

Código do município	Município	Tipo de Serviço	Receita op. total	Arrecadação total	Despesa tot. com os serviços	Despesa de exploração	Investimentos realizados			Serviço da dívida total	Despesa total média	Tarifa média praticada	Índice de suficiência de caixa	Quantidade equivalente de pessoal total
			R\$/ano	R\$/ano	R\$/ano	R\$/ano	Total	Água	Esgotos					
			R\$/ano	R\$/ano	R\$/ano	R\$/ano	R\$/ano	R\$/ano	R\$/ano					
			Fn005	Fn006	Fn017	Fn015	Obs. 'e'	Obs. 'e'	Obs. e					
										R\$/ano	R\$/m³	R\$/m³	%	Empregados
										Fn037	In003	In004	In101	In018
251290	Rio Tinto/PB	Água	1.769.801	1.141.702	2.097.891	1.553.636	0	0	0	245.708	3,58	2,90	63,2	15
251310	Salgado de São Félix/PB	Água	502.577	412.871	690.307	521.983	0	0	0	75.991	3,45	2,37	68,8	7
251320	Santa Cruz/PB	Água	353.543	333.551	652.055	522.038	0	0	0	58.697	4,52	2,26	57,3	5
251330	Santa Helena/PB	Água	298.619	289.686	399.075	264.724	0	0	0	60.654	3,00	2,11	88,6	4
251340	Santa Luzia/PB	Água	1.368.483	1.291.396	2.271.451	1.726.357	0	0	0	246.086	3,98	2,26	65,3	15
251350	Santana de Mangueira/PB	Água	268.665	263.168	389.935	279.769	0	0	0	49.735	3,42	2,23	79,6	11
251360	Santana dos Garrotes/PB	Água	365.651	350.386	670.110	518.563	0	0	0	68.417	4,33	2,24	59,5	10
251370	Santa Rita/PB	Água e Esgoto	11.271.941	9.350.820	9.390.222	5.915.263	1.398.285	1.398.285	0	1.568.793	2,19	2,40	124,2	61
251380	Santa Teresinha/PB	Água	220.637	203.842	579.660	483.475	319.121	319.121	0	43.423	5,96	2,15	38,6	6
251392	São Bentinho/PB	Água	267.054	290.905	845.551	727.137	0	0	0	53.459	7,92	2,25	37,2	18
251390	São Bento/PB	Água	2.847.160	2.737.367	2.845.699	1.852.394	0	0	0	448.434	2,49	2,30	118,4	17
251394	São Domingos do Cariri/PB	Água	166.619	156.427	324.812	255.889	0	0	0	31.116	4,57	2,23	54,4	5
251400	São João do Cariri/PB	Água	366.950	345.851	620.669	478.349	0	0	0	64.251	3,95	2,21	63,5	5
250070	São João do Rio do Peixe/PB	Água	1.048.822	955.779	1.313.014	940.856	0	0	0	168.013	3,07	2,34	85,8	14
251420	São José da Lagoa Tapada/PB	Água	283.911	273.104	548.114	413.342	0	0	0	60.843	4,26	2,07	57,4	9
251430	São José de Caiana/PB	Água	204.803	191.935	432.295	336.949	0	0	0	43.045	4,84	2,17	50,4	3
251440	São José de Espinharas/PB	Água	206.952	220.678	400.784	322.214	0	0	0	35.471	4,84	2,38	61,5	3
251450	São José de Piranhas/PB	Água	1.381.051	1.381.854	1.547.621	1.010.216	0	0	0	242.615	2,67	2,25	109,7	11
251460	São José do Bonfim/PB	Água	180.935	170.176	215.911	145.730	0	0	0	31.684	3,03	2,35	95,5	4
251470	São José do Sabugi/PB	Água	262.594	264.547	554.491	439.293	0	0	0	52.007	4,81	2,14	53,7	8
251480	São José dos Cordeiros/PB	Água	210.467	198.925	500.989	408.859	0	0	0	41.593	5,21	2,07	44,0	9
251445	São José dos Ramos/PB	Água	142.353	108.689	216.373	131.792	0	0	0	38.185	3,38	2,01	63,6	2
251490	São Mamede/PB	Água	684.885	640.667	1.268.973	994.539	0	0	0	123.895	4,55	2,26	57,1	13
251510	São Sebastião de Lagoa de Roça/PB	Água	430.766	394.196	654.930	453.613	0	0	0	90.886	3,40	2,08	72,1	5
251530	Sapé/PB	Água e Esgoto	4.105.465	3.926.994	4.611.455	3.381.463	0	0	0	555.288	2,64	2,24	99,4	31
251540	Seridó/PB	Água	384.458	303.253	507.245	346.051	0	0	0	72.772	3,15	2,27	72,1	4
251550	Serra Branca/PB	Água	1.110.116	960.840	1.477.279	1.016.066	0	0	0	208.217	3,06	2,18	78,1	9
251560	Serra da Raiz/PB	Água	183.368	186.027	251.467	168.423	0	0	0	37.490	3,05	2,07	89,9	4
251570	Serra Grande/PB	Água	183.714	183.656	409.856	323.597	0	0	0	38.942	4,84	1,93	50,5	5
251580	Serra Redonda/PB	Água	367.091	359.131	689.391	513.098	0	0	0	79.588	4,16	2,08	60,4	8
251590	Serraria/PB	Água	446.563	424.394	622.162	471.314	0	0	0	68.101	3,51	2,41	78,4	8
251593	Sertãozinho/PB	Água	231.921	223.040	347.258	241.287	0	0	0	47.841	3,37	2,12	76,8	4
251597	Sobrado/PB	Água	145.761	151.689	181.048	117.996	0	0	0	28.465	2,87	2,17	103,0	2
251600	Solânea/PB	Água	1.966.740	1.909.320	3.242.491	2.475.948	0	0	0	346.061	3,85	2,19	67,4	22
251610	Soledade/PB	Água	1.133.319	966.871	1.422.435	982.612	0	0	0	198.561	3,01	2,29	81,5	11

Tabela SÍNTESE 2 - DADOS FINANCEIROS - CAGEPA - COMPANHIA DE ÁGUAS E ESGOTOS DA PARAÍBA (base agregada e desagregada)

Código do município	Município	Tipo de Serviço	Receita op. total	Arrecadação total	Despesa tot. com os serviços	Despesa de exploração	Investimentos realizados			Serviço da dívida total	Despesa total média	Tarifa média praticada	Índice de suficiência de caixa	Quantidade equivalente de pessoal total
			R\$/ano	R\$/ano	R\$/ano	R\$/ano	Total	Água	Esgotos					
			Fn005	Fn006	Fn017	Fn015	Obs. 'e'	Obs. 'e'	Obs. e					
														Empregados
251630	Sumé/PB	Água	1.674.028	1.561.779	2.664.092	2.018.339	0	0	0	291.529	3,83	2,28	67,4	23
251650	Taperoá/PB	Água	1.050.013	1.013.414	1.382.004	957.001	0	0	0	191.870	3,15	2,26	87,8	12
251660	Tavares/PB	Água	721.005	701.438	1.154.306	823.950	0	0	0	149.141	3,63	2,13	71,8	9
251670	Teixeira/PB	Água	843.845	794.583	1.292.436	911.052	0	0	0	172.178	3,49	2,13	73,0	11
251680	Triunfo/PB	Água	488.295	484.231	558.606	361.204	0	0	0	89.119	2,71	2,22	107,0	6
251690	Uiraúna/PB	Água	1.374.267	1.254.189	1.808.343	1.341.679	0	0	0	210.679	3,35	2,42	80,5	14
251700	Umbuzeiro/PB	Água	197.119	174.898	600.205	511.989	0	0	0	39.826	7,05	2,18	31,6	8
251710	Várzea/PB	Água	219.045	210.397	515.408	422.719	0	0	0	41.845	5,47	2,19	45,2	6
250550	Vista Serrana/PB	Água	181.075	173.909	446.479	371.963	0	0	0	33.640	5,82	2,22	42,8	6
Totalização base desagregada			445.480.901	394.564.462	481.484.414	374.778.419	23.159.834	17.444.866	5.714.968	48.151.130				
Totalização base agregada			445.480.901	394.564.462	481.484.414	374.778.419	23.159.834	17.444.866	5.714.968	48.151.130	2,67	2,36	93,0	3.726

OBSERVAÇÕES DO SNIS:

a) O conjunto completo de informações e indicadores pode ser acessado na Internet www.snis.gov.br.

b) Informações desagregadas correspondem aos valores fornecidos pelo prestador de serviços para cada um dos municípios em que ele atende. A totalização das informações e o cálculo dos indicadores é feito pelo SNIS.

c) Informações agregadas são dadas pelo prestador de serviços totalizadas para cada campo, em formulários distintos dos de informações desagregadas. O cálculo de indicadores agregados é feito pelo SNIS, sendo que nesse caso não existe totalização da base desagregada.

d) Campos em branco correspondem a valores não fornecidos pelo prestador de serviços ou a situações em que o município não é atendido pelo serviço.

e) Eventuais diferenças entre "totalização da base desagregada" e "totalização da base agregada" decorrem de valores que o prestador de serviços considera em seus dados globais, no entanto, não declara em nenhum município especificamente.

f) Os dados de investimentos realizados referem-se à soma dos valores contratados pelo próprio Prestador de Serviços, pelo Governo do Estado e pela Prefeitura Municipal (diretamente ou por intermédio de contratos firmados com terceiros), declarados pelo prestador.

Tabela SÍNTESE 1 - DADOS OPERACIONAIS - COMPESA - COMPANHIA PERNAMBUCANA DE SANEAMENTO (base agregada e desagregada)

Código do município	Município	Tipo de Serviço	Índ. de atdm. com rede de água		Índ. de atdm. com rede de esgotos		Índ. de tratamento de esgotos		Consumo médio per capita de água	Índ. de perdas na distribuição	Qtd. de ligações de água		Qtd. de ligações de esgotos		Qtd. de econ. residenciais ativas	
			Pop. total	Pop. urbana	Pop. total	Pop. urbana	Esgoto coletado	Esgoto gerado			Totais (ativ. + inat.)	Ativas	Totais (ativ. + inat.)	Ativas	Água	Esgoto
			%	%	%	%	%	%			lig.	lig.	lig.	lig.	econ.	econ.
			ln055	ln023	ln056	ln024	ln016	ln046			Ag021	Ag002	Es009	Es002	Ag013	Es008
260005	Abreu e Lima/PE	Água e Esgoto	73,9	80,6	21,9	23,9	100,0	20,6	82,3	71,2	23.671	21.159	6.228	6.208	21.121	6.254
260010	Afogados da Ingazeira/PE	Água	82,6	100,0					90,4	62,2	10.737	9.531			9.219	
260020	Afrânio/PE	Água	42,4	100,0					96,8	27,3	2.575	2.324			2.162	
260030	Agrestina/PE	Água	80,5	100,0					87,3	69,9	6.321	5.792			5.670	
260050	Águas Belas/PE	Água	47,8	78,4					88,7	55,3	6.723	5.616			5.475	
260060	Alagoinha/PE	Água	44,7	79,2					89,6	52,8	2.159	1.883			1.923	
260070	Aliança/PE	Água	39,4	72,8					80,5	57,9	5.507	4.235			4.133	
260080	Altinho/PE	Água	64,4	100,0					100,9	71,3	5.353	4.827			4.725	
260100	Angelim/PE	Água	55,3	92,7					80,4	47,0	1.899	1.777			1.730	
260105	Araçoiaba/PE	Água	30,7	36,5					68,7	74,1	2.261	1.515			1.516	
260110	Arapirina/PE	Água	55,6	91,7					92,7	40,0	14.274	12.444			12.020	
260120	Arcoverde/PE	Água e Esgoto	80,1	87,9	3,6	4,0	100,0	2,4	91,2	63,5	18.697	16.370	750	748	16.574	746
260130	Barra de Guabiraba/PE	Água	93,5	100,0					79,0	42,1	3.549	3.260			3.178	
260140	Barreiros/PE	Água e Esgoto	71,8	86,1	19,1	22,9	100,0	20,7	87,4	71,4	9.775	8.146	2.135	2.111	7.864	2.094
260150	Belém de Maria/PE	Água	47,7	67,7					91,3	74,0	2.100	1.606			1.545	
260160	Belém de São Francisco/PE	Água	65,4	100,0					96,8	71,2	4.029	3.526			3.388	
260170	Belo Jardim/PE	Água	94,6	100,0					92,5	64,5	23.561	21.774			21.509	
260180	Betânia/PE	Água	37,5	100,0					104,5	23,0	1.428	1.323			1.321	
260190	Bezerros/PE	Água	71,0	83,7					94,6	62,2	16.152	14.144			13.906	
260200	Bodocó/PE	Água	40,5	100,0					93,3	42,4	4.378	4.062			3.938	
260210	Bom Conselho/PE	Água	54,3	82,9					87,2	48,4	8.174	7.377			7.198	
260220	Bom Jardim/PE	Água	55,4	100,0					86,9	75,1	7.373	6.474			6.375	
260230	Bonito/PE	Água	74,7	100,0					102,7	52,9	9.055	8.636			8.396	
260240	Brejão/PE	Água	37,9	94,1					82,3	56,3	1.129	977			952	
260250	Brejinho/PE	Água	56,0	100,0					101,6	37,6	1.420	1.332			1.284	
260260	Brejo da Madre de Deus/PE	Água	43,4	55,8					87,5	21,8	6.951	5.970			5.853	
260270	Buenos Aires/PE	Água	55,5	88,0					90,2	39,2	2.287	2.057			2.025	
260280	Buíque/PE	Água	25,1	61,7					82,1	57,9	4.912	3.699			3.604	
260290	Cabo de Santo Agostinho/PE	Água e Esgoto	76,4	84,2	8,0	8,8	100,0	2,0	223,1	59,6	43.412	39.723	4.106	4.106	41.792	4.375
260300	Cabrobó/PE	Água	75,7	100,0					95,4	64,9	7.616	6.678			6.455	
260310	Cachoeirinha/PE	Água	77,7	96,1					85,4	0,0	5.255	4.786			4.689	
260320	Caetés/PE	Água	20,6	72,8					88,9	0,0	1.898	1.619			1.593	
260330	Calçado/PE	Água	33,2	97,0					87,6	37,8	1.406	1.147			1.113	
260340	Calumbi/PE	Água	40,2	100,0					95,2	55,8	847	711			698	
260345	Camragibe/PE	Água e Esgoto	80,1	80,1	1,4	1,4	100,0	1,7	98,8	73,9	35.469	31.672	556	554	34.326	584

Tabela SÍNTESE 1 - DADOS OPERACIONAIS - COMPESA - COMPANHIA PERNAMBUCANA DE SANEAMENTO (base agregada e desagregada)

Código do município	Município	Tipo de Serviço	Índ. de atdm. com rede de água		Índ. de atdm. com rede de esgotos		Índ. de tratamento de esgotos		Consumo médio per capita de água	Índ. de perdas na distribuição	Qtd. de ligações de água		Qtd. de ligações de esgotos		Qtd. de econ. residenciais ativas	
			Pop. total	Pop. urbana	Pop. total	Pop. urbana	Esgoto coletado	Esgoto gerado			Totais (ativ. + inat.)	Ativas	Totais (ativ. + inat.)	Ativas	Água	Esgoto
			%	%	%	%	%	%			lig.	lig.	lig.	lig.	econ.	econ.
			In055	In023	In056	In024	In016	In046			Ag021	Ag002	Es009	Es002	Ag013	Es008
260350	Camocim de São Félix/PE	Água	63,2	75,5					104,5	45,7	4.587	3.418			3.356	
260360	Camutanga/PE	Água	51,9	64,8					90,9	55,7	1.373	1.216			1.196	
260370	Canhotinho/PE	Água	52,6	91,4					90,2	33,8	4.228	3.875			3.789	
260380	Capoeiras/PE	Água	31,7	99,1					86,5	45,0	2.023	1.857			1.784	
260390	Carnaíba/PE	Água	45,3	100,0					95,7	51,5	3.053	2.667			2.567	
260400	Carpina/PE	Água	70,9	73,6					86,5	64,7	18.140	15.677			15.422	
260410	Caruaru/PE	Água e Esgoto	92,4	100,0	38,2	43,0	100,0	42,9	104,3	59,6	91.506	84.524	35.003	34.981	90.828	37.577
260415	Casinhas/PE	Água	10,1	81,9					89,9	79,7	541	418			393	
260430	Cedro/PE	Água	66,3	100,0					84,5	54,5	2.301	2.002			1.963	
260440	Chã de Alegria/PE	Água	52,7	68,4					80,9	74,0	2.428	1.916			1.878	
260450	Chã Grande/PE	Água	55,2	81,2					91,5	55,7	3.558	3.226			3.310	
260460	Condado/PE	Água	36,2	38,8					83,2	47,3	4.175	2.526			2.480	
260470	Correntes/PE	Água	62,6	100,0					82,8	45,6	3.461	2.866			2.765	
260490	Cumaru/PE	Água	36,0	76,9					110,5	79,2	2.249	2.005			1.978	
260500	Cupira/PE	Água	92,8	100,0					95,2	37,2	7.442	6.967			6.802	
260510	Custódia/PE	Água	48,0	74,8					94,0	49,9	5.802	5.100			4.952	
260515	Dormentes/PE	Água e Esgoto	37,2	100,0	27,5	77,5	0,0	0,0	95,0	34,7	2.242	2.075	1.567	1.546	1.962	1.452
260520	Escada/PE	Água	62,9	74,0					87,8	76,1	13.738	11.995			11.763	
260530	Exu/PE	Água	41,6	80,7					78,8	46,8	4.132	3.590			3.569	
260540	Feira Nova/PE	Água	64,3	81,1					91,8	28,0	4.840	4.202			4.147	
260545	Fernando de Noronha/PE	Água e Esgoto	100,0	100,0	77,0	77,0	100,0	69,4	283,4	39,0	872	775	498	484	824	561
260550	Ferreiros/PE	Água	73,0	91,0					96,1	51,6	2.498	2.364			2.321	
260560	Flores/PE	Água	46,9	100,0					91,7	61,6	3.859	3.424			3.319	
260570	Floresta/PE	Água	73,0	100,0					109,0	54,7	6.093	5.622			5.478	
260580	Frei Miguelinho/PE	Água	28,2	100,0					82,1	65,6	1.519	1.333			1.294	
260600	Garanhuns/PE	Água e Esgoto	90,8	100,0	7,5	8,4	100,0	6,4	104,5	52,0	38.579	34.844	2.853	2.850	34.585	2.863
260610	Glória do Goitá/PE	Água	44,7	84,1					78,6	52,4	4.252	3.995			3.876	
260620	Goiana/PE	Água	55,5	72,4					99,1	63,3	16.017	12.356			12.191	
260630	Granito/PE	Água	48,4	100,0					90,3	57,1	954	884			905	
260640	Gravatá/PE	Água e Esgoto	100,0	100,0	1,9	2,2	100,0	1,7	130,7	60,3	24.188	22.248	351	351	25.271	461
260660	Ibimirim/PE	Água	46,6	84,4					76,5	54,4	4.175	3.577			3.471	
260670	Ibirajuba/PE	Água	40,4	97,0					84,8	8,3	1.224	1.049			1.023	
260680	Igarassu/PE	Água e Esgoto	66,0	71,6	1,4	1,6	100,0	2,3	91,9	70,7	23.760	20.270	448	447	20.028	439
260690	Iguaraci/PE	Água	59,4	100,0					98,3	1,4	2.509	2.285			2.212	
260760	Ilha de Itamaracá/PE	Água	100,0	100,0					109,2	77,6	9.883	8.789			9.640	

Tabela SÍNTESE 1 - DADOS OPERACIONAIS - COMPESA - COMPANHIA PERNAMBUCANA DE SANEAMENTO (base agregada e desagregada)

Código do município	Município	Tipo de Serviço	Índ. de atdm. com rede de água		Índ. de atdm. com rede de esgotos		Índ. de tratamento de esgotos		Consumo médio per capita de água	Índ. de perdas na distribuição	Qtd. de ligações de água		Qtd. de ligações de esgotos		Qtd. de econ. residenciais ativas	
			Pop. total	Pop. urbana	Pop. total	Pop. urbana	Esgoto coletado	Esgoto gerado			Totais (ativ. + inat.)	Ativas	Totais (ativ. + inat.)	Ativas	Água	Esgoto
			%	%	%	%	%	%			lig.	lig.	lig.	lig.	econ.	econ.
			In055	In023	In056	In024	In016	In046			Ag021	Ag002	Es009	Es002	Ag013	Es008
260710	Ingazeira/PE	Água	39,6	72,5					108,1	0,0	609	560			517	
260720	Ipojuca/PE	Água	52,6	71,0					92,6	59,2	13.172	11.607			12.250	
260730	Ipubi/PE	Água	42,9	69,8					92,4	26,2	4.451	3.328			3.294	
260740	Itacuruba/PE	Água	95,4	100,0					99,9	53,0	1.255	1.158			1.105	
260750	Itaíba/PE	Água	54,9	100,0					93,8	37,2	4.799	4.277			4.231	
260770	Itapetim/PE	Água	63,6	100,0					96,8	50,4	3.309	3.065			2.966	
260775	Itapissuma/PE	Água	64,9	84,2					94,9	54,4	5.009	4.535			4.512	
260780	Itaquitinga/PE	Água	47,1	61,3					73,7	61,4	2.781	2.077			2.032	
260790	Jaboatão dos Guararapes/PE	Água e Esgoto	55,3	56,6	6,8	6,9	100,0	9,3	117,8	71,7	111.474	94.275	12.368	11.730	110.281	13.449
260800	Jataúba/PE	Água	21,1	36,3					93,4	71,6	1.418	1.051			1.014	
260805	Jatobá/PE	Água	77,1	100,0					129,8	67,8	3.274	3.233			3.037	
260810	João Alfredo/PE	Água	54,3	100,0					98,8	74,6	5.847	5.326			5.384	
260820	Joaquim Nabuco/PE	Água	38,2	52,4					65,9	83,4	2.660	1.685			1.640	
260825	Jucati/PE	Água	39,1	100,0					82,9	64,6	1.731	1.263			1.242	
260830	Jupi/PE	Água	24,1	39,5					92,3	57,9	1.690	1.036			1.011	
260840	Jurema/PE	Água	67,2	100,0					88,2	45,3	3.409	3.108			3.020	
260845	Lagoa do Carro/PE	Água	45,4	62,5					77,5	65,2	2.615	2.173			2.146	
260850	Lagoa do Itaenga/PE	Água	73,4	88,5					78,5	54,3	5.124	4.430			4.375	
260860	Lagoa do Ouro/PE	Água	47,1	94,7					93,0	47,0	1.925	1.723			1.672	
260870	Lagoa dos Gatos/PE	Água	49,4	89,2					95,1	68,2	2.891	2.510			2.453	
260875	Lagoa Grande/PE	Água	55,7	100,0					89,0	67,6	4.378	3.692			3.555	
260880	Lajedo/PE	Água	87,3	100,0					86,2	54,6	11.451	10.178			9.927	
260890	Limoeiro/PE	Água	64,0	79,6					81,1	70,7	13.577	11.262			10.842	
260900	Macaparana/PE	Água	62,0	100,0					96,1	42,6	4.859	4.405			4.345	
260910	Machados/PE	Água	55,5	89,2					78,3	39,3	2.378	2.207			2.171	
260915	Manari/PE	Água	19,6	92,6					105,6	46,0	985	965			961	
260920	Maraial/PE	Água	32,5	46,4					77,1	64,6	1.625	1.083			1.037	
260930	Mirandiba/PE	Água	73,2	100,0					83,8	56,5	3.176	2.803			2.730	
261430	Moreilândia/PE	Água	45,8	74,5					81,7	58,5	1.661	1.448			1.408	
260940	Moreno/PE	Água e Esgoto	74,6	84,3	21,0	23,7	100,0	18,2	84,3	61,3	14.436	12.639	3.477	3.474	12.570	3.538
260950	Nazaré da Mata/PE	Água e Esgoto	80,4	91,1	11,1	12,6	100,0	10,0	88,9	55,7	8.063	7.127	986	986	7.102	983
260960	Olinda/PE	Água e Esgoto	84,7	86,4	32,8	33,4	100,0	44,0	105,1	66,0	95.551	84.908	32.149	31.533	96.250	37.252
260970	Orobó/PE	Água	27,1	75,3					93,2	71,6	1.974	1.811			1.877	
260980	Orocó/PE	Água	35,1	100,0					99,3	71,0	1.442	1.300			1.265	
260990	Ouricuri/PE	Água	62,4	100,0					87,1	36,3	12.421	11.319			11.033	

Tabela SÍNTESE 1 - DADOS OPERACIONAIS - COMPESA - COMPANHIA PERNAMBUCANA DE SANEAMENTO (base agregada e desagregada)

Código do município	Município	Tipo de Serviço	Índ. de atdm. com rede de água		Índ. de atdm. com rede de esgotos		Índ. de tratamento de esgotos		Consumo médio per capita de água	Índ. de perdas na distribuição	Qtd. de ligações de água		Qtd. de ligações de esgotos		Qtd. de econ. residenciais ativas	
			Pop. total	Pop. urbana	Pop. total	Pop. urbana	Esgoto coletado	Esgoto gerado			Totais (ativ. + inat.)	Ativas	Totais (ativ. + inat.)	Ativas	Água	Esgoto
			%	%	%	%	%	%			lig.	lig.	lig.	lig.	econ.	econ.
			ln055	ln023	ln056	ln024	ln016	ln046			Ag021	Ag002	Es009	Es002	Ag013	Es008
261010	Palmeirina/PE	Água	57,3	90,6					103,7	41,6	1.692	1.455			1.399	
261020	Panelas/PE	Água	52,8	97,0					88,2	42,7	4.450	4.171			4.088	
261030	Paranatama/PE	Água	13,0	63,9					87,7	26,9	490	438			427	
261040	Parnamirim/PE	Água	48,6	100,0					95,8	39,5	2.898	2.770			2.637	
261050	Passira/PE	Água	49,8	100,0					81,1	52,2	4.950	4.467			4.396	
261060	Paudalho/PE	Água	45,9	64,9					84,4	70,1	8.392	6.851			6.633	
261070	Paulista/PE	Água e Esgoto	85,2	85,3	35,5	35,5	97,6	36,2	97,3	68,8	84.305	74.256	31.737	31.342	78.146	32.547
261080	Pedra/PE	Água	43,3	75,5					96,6	64,1	3.307	2.706			2.672	
261090	Pesqueira/PE	Água	60,9	84,9					86,7	68,7	14.378	12.124			11.831	
261100	Petrolândia/PE	Água	67,9	93,4					97,5	76,6	6.622	6.188			5.987	
261110	Petrolina/PE	Água e Esgoto	70,9	95,0	51,5	69,1	100,0	71,3	112,3	56,9	61.456	58.520	42.375	41.749	59.667	43.360
261120	Poção/PE	Água	53,2	85,7					86,6	28,6	2.080	1.938			1.889	
261130	Pombos/PE	Água	67,7	100,0					94,2	57,4	5.659	5.115			5.038	
261140	Primavera/PE	Água	33,3	52,2					97,3	75,6	1.853	1.356			1.280	
261150	Quipapá/PE	Água	47,8	97,8					84,4	58,1	3.880	3.316			3.229	
261153	Quixaba/PE	Água	42,1	100,0					76,7	40,5	918	832			810	
261160	Recife/PE	Água e Esgoto	82,3	82,3	35,5	35,5	99,1	60,4	127,4	70,7	356.603	302.341	94.909	93.151	391.577	169.113
261170	Riacho das Almas/PE	Água	47,2	100,0					132,3	35,4	3.393	2.975			2.974	
261180	Ribeirão/PE	Água	66,8	87,2					89,8	65,7	8.644	8.504			8.411	
261190	Rio Formoso/PE	Água e Esgoto	42,9	71,1	16,6	27,5	100,0	41,2	86,8	77,3	3.441	2.619	1.045	1.039	2.513	973
261200	Sairé/PE	Água	50,0	89,1					105,0	24,5	1.763	1.687			1.837	
261210	Salgadinho/PE	Água	37,3	100,0					69,5	87,4	1.025	923			920	
261220	Salgueiro/PE	Água	94,4	100,0					101,7	53,4	17.436	15.245			14.586	
261230	Saloá/PE	Água	29,5	58,9					84,7	33,3	1.911	1.403			1.384	
261240	Sanharó/PE	Água	85,0	100,0					86,5	72,2	6.293	5.622			5.496	
261245	Santa Cruz/PE	Água	40,2	100,0					92,6	23,6	1.817	1.685			1.656	
261247	Santa Cruz da Baixa Verde/PE	Água	1,7	3,8					94,8	83,2	1.432	61			61	
261250	Santa Cruz do Capibaribe/PE	Água	82,1	84,0					88,3	48,4	26.215	21.732			21.864	
261255	Santa Filomena/PE	Água	20,7	100,0					98,0	13,0	974	867			841	
261260	Santa Maria da Boa Vista/PE	Água	38,9	100,0					93,4	70,4	4.771	4.129			3.954	
261270	Santa Maria do Cambucá/PE	Água	30,5	100,0					96,0	75,8	1.367	1.249			1.224	
261280	Santa Terezinha/PE	Água	65,8	100,0					87,7	42,6	2.263	2.096			2.065	
261290	São Benedito do Sul/PE	Água	36,8	71,8					78,2	50,4	1.525	1.341			1.299	
261300	São Bento do Una/PE	Água	49,8	95,0					83,6	71,6	9.817	8.014			7.722	
261310	São Caitano/PE	Água	62,7	81,6					92,8	61,4	8.106	6.902			6.851	

Tabela SÍNTESE 1 - DADOS OPERACIONAIS - COMPESA - COMPANHIA PERNAMBUCANA DE SANEAMENTO (base agregada e desagregada)

Código do município	Município	Tipo de Serviço	Índ. de atdm. com rede de água		Índ. de atdm. com rede de esgotos		Índ. de tratamento de esgotos		Consumo médio per capita de água	Índ. de perdas na distribuição	Qtd. de ligações de água		Qtd. de ligações de esgotos		Qtd. de econ. residenciais ativas	
			Pop. total	Pop. urbana	Pop. total	Pop. urbana	Esgoto coletado	Esgoto gerado			Totais (ativ. + inat.)	Ativas	Totais (ativ. + inat.)	Ativas	Água	Esgoto
			%	%	%	%	%	%			lig.	lig.	lig.	lig.	econ.	econ.
			ln055	ln023	ln056	ln024	ln016	ln046			Ag021	Ag002	Es009	Es002	Ag013	Es008
261320	São João/PE	Água	52,2	100,0					90,8	57,3	3.596	3.262			3.172	
261330	São Joaquim do Monte/PE	Água	65,2	94,5					102,3	51,0	4.863	4.296			4.195	
261340	São José da Coroa Grande/PE	Água	70,2	94,9					79,4	68,6	3.870	3.422			3.576	
261350	São José do Belmonte/PE	Água	51,2	100,0					94,7	53,4	6.335	4.992			4.824	
261360	São José do Egito/PE	Água	69,4	100,0					92,0	30,1	8.020	7.378			7.187	
261370	São Lourenço da Mata/PE	Água e Esgoto	63,9	67,9	8,4	8,9	100,0	11,8	95,6	79,8	20.696	19.028	2.584	2.579	19.633	2.573
261380	São Vicente Ferrer/PE	Água	42,5	64,5					88,0	69,6	2.294	2.112			2.032	
261390	Serra Talhada/PE	Água	82,8	100,0					103,8	52,1	21.011	19.415			19.617	
261400	Serrita/PE	Água	52,4	100,0					70,4	25,4	2.807	2.459			2.364	
261410	Sertânia/PE	Água	47,5	86,5					90,8	69,6	6.339	5.061			4.918	
261420	Sirinhaém/PE	Água e Esgoto	45,5	85,4	12,9	24,2	100,0	19,3	84,3	77,4	6.001	5.048	1.398	1.398	4.867	1.377
261440	Solidão/PE	Água	22,6	70,8					85,2	61,5	482	380			361	
261450	Surubim/PE	Água	84,2	100,0					88,2	70,8	16.788	14.953			15.049	
261460	Tabira/PE	Água	77,3	100,0					85,0	53,9	7.255	6.452			6.310	
261470	Tacaimbó/PE	Água	57,9	100,0					86,9	29,3	2.592	2.366			2.307	
261480	Tacaratu/PE	Água	47,6	100,0					87,1	39,1	3.171	2.977			2.885	
261485	Tamandaré/PE	Água e Esgoto	100,0	100,0	2,8	3,9	0,0	0,0	80,3	83,6	6.293	5.810	154	154	6.073	160
261500	Taquaritinga do Norte/PE	Água	31,0	43,0					84,0	70,8	2.854	2.331			2.340	
261510	Terezinha/PE	Água	47,7	100,0					77,5	40,8	1.044	963			926	
261520	Terra Nova/PE	Água	89,7	100,0					80,2	54,8	2.621	2.293			2.239	
261530	Timbaúba/PE	Água	68,2	79,2					94,9	68,7	12.680	10.724			10.537	
261540	Toritama/PE	Água	83,2	86,7					98,6	70,4	9.718	8.762			8.754	
261550	Tracunhaém/PE	Água	56,5	67,3					77,0	37,2	2.482	2.128			2.092	
261560	Trindade/PE	Água	93,0	100,0					91,1	35,4	7.562	6.767			6.553	
261570	Triunfo/PE	Água	47,6	89,9					81,9	45,8	2.463	2.253			2.211	
261580	Tupanatinga/PE	Água	36,3	100,0					81,5	31,0	2.870	2.544			2.506	
261590	Tuparetama/PE	Água	95,6	100,0					100,7	29,2	2.780	2.579			2.522	
261600	Venturosa/PE	Água	47,9	74,3					80,3	71,3	2.826	2.356			2.281	
261610	Verdejante/PE	Água	92,1	100,0					84,3	56,8	2.638	2.313			2.256	
261618	Vertente do Lério/PE	Água	7,7	33,5					100,5	67,0	337	206			186	
261620	Vertentes/PE	Água	50,7	71,4					98,6	82,0	3.457	2.924			2.890	
261630	Vicência/PE	Água	30,0	66,9					73,8	66,5	3.199	2.648			2.576	
261640	Vitória de Santo Antão/PE	Água e Esgoto	72,8	83,4	23,6	27,1	100,0	30,6	87,3	56,6	33.172	29.499	9.801	9.779	29.415	9.545
Totalização base desagregada											1.863.216	1.630.275	287.478	283.300	1.754.885	372.276
Totalização base agregada			68,6	82,7	14,4	17,9	99,1	26,5	107,2	66,0	1.863.216	1.630.275	287.478	283.300	1.754.885	372.276

Tabela SÍNTESE 1 - DADOS OPERACIONAIS - COMPESA - COMPANHIA PERNAMBUCANA DE SANEAMENTO (base agregada e desagregada)

Código do município	Município	Tipo de Serviço	Índ. de atdm. com rede de água		Índ. de atdm. com rede de esgotos		Índ. de tratamento de esgotos		Consumo médio per capita de água	Índ. de perdas na distribuição	Qtd. de ligações de água		Qtd. de ligações de esgotos		Qtd. de econ. residenciais ativas	
			Pop. total	Pop. urbana	Pop. total	Pop. urbana	Esgoto coletado	Esgoto gerado			Totais (ativ. + inat.)	Ativas	Totais (ativ. + inat.)	Ativas	Água	Esgoto
			%	%	%	%	%	%			lig.	lig.	lig.	lig.	econ.	econ.
			ln055	ln023	ln056	ln024	ln016	ln046			Ag021	Ag002	Es009	Es002	Ag013	Es008

OBSERVAÇÕES DO SNIS:

- a) O conjunto completo de informações e indicadores pode ser acessado na Internet www.snis.gov.br.
- b) Informações desagregadas correspondem aos valores fornecidos pelo prestador de serviços para cada um dos municípios em que ele atende. A totalização das informações e o cálculo dos indicadores é feito pelo SNIS.
- c) Informações agregadas são fornecidas pelo prestador de serviços já totalizadas para cada campo, em formulários distintos daqueles das informações desagregadas. O cálculo dos indicadores agregados também é feito pelo SNIS, sendo que não existe totalização da base desagregada para indicadores.
- d) Campos em branco correspondem a valores não fornecidos pelo prestador de serviços ou a situações em que o município não é atendido pelo serviço.
- e) Eventuais diferenças entre "totalização da base desagregada" e "totalização da base agregada" decorrem de valores que o prestador de serviços considera em seus dados globais, no entanto, não declara em nenhum município especificamente.

Tabela SÍNTESE 2 - DADOS FINANCEIROS - COMPESA - COMPANHIA PERNAMBUCANA DE SANEAMENTO (base agregada e desagregada)

Código do município	Município	Tipo de Serviço	Receita op. total	Arrecadação total	Despesa tot. com os serviços	Despesa de exploração	Investimentos realizados			Serviço da dívida total	Despesa total média	Tarifa média praticada	Índice de suficiência de caixa	Quantidade equivalente de pessoal total
			R\$/ano	R\$/ano	R\$/ano	R\$/ano	Total	Água	Esgotos					
			R\$/ano	R\$/ano	R\$/ano	R\$/ano	R\$/ano	R\$/ano	R\$/ano					
			Fn005	Fn006	Fn017	Fn015	Obs. 'e'	Obs. 'e'	Obs. e					
260005	Abreu e Lima/PE	Água e Esgoto	3.017.298	5.197.254	923.493	527.574	64.417	14.004	0	199.888	0,28	0,93	714,4	33
260010	Afogados da Ingazeira/PE	Água	2.640.127	2.639.739	9.292.193	9.170.417	114.862	70.717	0	175.033	7,34	2,07	28,2	66
260020	Afrânio/PE	Água	769.019	719.961	808.875	764.521	31.022	18.164	0	50.984	2,54	2,36	88,3	6
260030	Agrestina/PE	Água	1.703.246	1.692.065	1.103.677	1.022.082	82.576	54.097	0	112.921	1,43	2,18	149,1	39
260050	Águas Belas/PE	Água	1.891.966	1.897.405	1.520.410	1.380.165	31.635	0	0	125.432	1,91	2,36	126,0	23
260060	Alagoinha/PE	Água	467.887	426.589	160.783	139.202	7.823	0	0	31.019	0,67	1,93	250,6	
260070	Aliança/PE	Água	968.340	1.125.680	1.734.136	906.784	80.011	63.820	0	64.198	3,24	1,80	115,9	81
260080	Altinho/PE	Água	1.240.886	1.207.152	750.871	693.635	20.749	0	0	82.267	1,19	1,93	155,6	24
260100	Angelim/PE	Água	368.641	373.826	283.157	266.163	6.161	0	0	24.427	1,42	1,85	128,6	41
260105	Araçoiaba/PE	Água	348.769	245.050	224.712	160.081	5.832	0	0	23.122	1,15	1,78	133,8	14
260110	Arapirina/PE	Água	3.864.928	3.885.910	2.061.274	1.784.667	67.904	3.314	0	256.099	1,14	2,13	190,4	30
260120	Arcoverde/PE	Água e Esgoto	5.218.307	4.882.268	9.710.673	9.445.358	102.532	13.461	1.817	345.959	4,04	2,16	49,9	60
260130	Barra de Guabiraba/PE	Água	869.631	741.423	671.806	631.694	14.541	0	0	57.654	1,56	2,00	107,6	144
260140	Barreiros/PE	Água e Esgoto	3.056.056	2.445.942	2.162.088	1.579.059	3.318.208	66.805	3.200.304	202.608	1,63	2,29	137,3	117
260150	Belém de Maria/PE	Água	464.665	437.470	232.169	210.398	7.770	0	0	30.806	1,09	2,18	181,4	21
260160	Belém de São Francisco/PE	Água	1.372.184	1.362.828	438.938	280.735	22.944	0	0	90.971	0,80	2,43	366,6	27
260170	Belo Jardim/PE	Água	7.395.498	7.100.222	8.806.380	8.452.395	123.658	0	0	490.301	2,76	2,29	79,4	45
260180	Betânia/PE	Água	241.348	221.107	217.071	204.298	4.036	0	0	16.001	1,43	1,56	100,4	
260190	Bezerras/PE	Água	3.826.641	3.906.818	3.902.419	3.725.914	1.318.029	1.254.044	0	253.695	2,01	1,94	98,2	35
260200	Bodocó/PE	Água	1.302.988	1.250.108	1.010.845	950.744	21.787	0	0	86.385	1,72	2,10	120,5	21
260210	Bom Conselho/PE	Água	2.175.752	2.175.263	1.705.383	1.605.026	36.380	0	0	144.246	1,67	2,09	124,4	22
260220	Bom Jardim/PE	Água	1.572.903	1.501.878	3.501.117	3.380.745	26.297	0	0	104.266	4,15	1,85	43,1	9
260230	Bonito/PE	Água	2.468.312	2.476.047	1.178.494	1.064.642	41.272	0	0	163.642	0,99	2,05	201,6	174
260240	Brejão/PE	Água	292.059	250.293	239.436	225.965	4.883	0	0	19.363	1,86	2,23	102,0	30
260250	Brejinho/PE	Água	383.062	362.448	159.645	141.977	6.405	0	0	25.396	0,96	2,28	216,6	25
260260	Brejo da Madre de Deus/PE	Água	1.392.306	1.322.817	1.367.437	1.271.215	23.280	0	0	92.303	1,79	1,77	97,0	49
260270	Buenos Aires/PE	Água	427.382	421.641	293.339	273.626	7.146	0	0	28.334	1,14	1,66	139,6	29
260280	Buíque/PE	Água	942.861	888.973	2.187.354	1.164.032	15.765	0	0	62.509	4,73	2,02	72,5	21
260290	Cabo de Santo Agostinho/PE	Água e Esgoto	36.073.965	33.171.010	33.992.396	20.195.628	73.746.250	72.888.956	237.049	2.388.398	2,62	2,67	146,9	79
260300	Cabrobó/PE	Água	2.366.572	2.213.140	6.374.034	6.254.612	39.556	0	0	156.838	6,65	2,18	34,5	19
260310	Cachoeirinha/PE	Água	1.283.183	1.138.227	438.013	379.265	28.516	7.219	0	84.441	0,71	2,07	245,5	20
260320	Caetés/PE	Água	3.429.779	300.712	1.455.165	1.205.016	57.348	0	0	227.385	7,36	14,09	21,0	5
260330	Calçado/PE	Água	269.655	262.613	162.201	147.622	4.509	0	0	17.877	1,14	1,88	158,7	27
260340	Calumbi/PE	Água	173.667	162.424	418.381	126.533	41.043	38.140	0	11.514	4,63	1,91	117,7	15
260345	Camaragibe/PE	Água e Esgoto	11.941.454	9.835.928	8.370.286	6.130.050	375.198	175.528	0	791.684	1,56	2,18	142,1	78

Tabela SÍNTESE 2 - DADOS FINANCEIROS - COMPESA - COMPANHIA PERNAMBUCANA DE SANEAMENTO (base agregada e desagregada)

Código do município	Município	Tipo de Serviço	Receita op. total	Arrecadação total	Despesa tot. com os serviços	Despesa de exploração	Investimentos realizados			Serviço da dívida total	Despesa total média	Tarifa média praticada	Índice de suficiência de caixa	Quantidade equivalente de pessoal total
			R\$/ano	R\$/ano	R\$/ano	R\$/ano	Total	Água	Esgotos					
			R\$/ano	R\$/ano	R\$/ano	R\$/ano	R\$/ano	R\$/ano	R\$/ano					
			Fn005	Fn006	Fn017	Fn015	Obs. 'e'	Obs. 'e'	Obs. e					
260350	Camocim de São Félix/PE	Água	720.595	716.327	416.615	383.377	12.049	0	0	47.773	0,98	1,68	166,1	12
260360	Camutanga/PE	Água	373.085	332.566	225.789	194.838	6.238	0	0	24.735	1,29	2,11	151,5	
260370	Canhotinho/PE	Água	1.231.079	1.206.621	415.464	351.996	20.585	0	0	81.617	0,76	2,11	278,3	16
260380	Capoeiras/PE	Água	0	430.886	360.011	360.011	0	0	0	0	1,58	0,00	119,7	
260390	Carnaíba/PE	Água	752.114	790.884	1.254.033	1.219.352	12.572	0	0	49.849	3,60	2,14	62,3	18
260400	Carpina/PE	Água	5.164.580	5.093.338	7.961.008	7.722.809	86.349	0	0	342.371	3,39	2,18	63,2	57
260410	Caruaru/PE	Água e Esgoto	48.536.460	47.174.671	45.766.507	43.516.055	16.938.284	16.084.521	42.204	3.217.810	2,33	2,45	100,9	209
260415	Casinhas/PE	Água	114.029	93.521	18.638	13.378	1.907	0	0	7.560	0,31	1,87	446,6	
260430	Cedro/PE	Água	436.581	445.251	255.507	235.370	7.300	0	0	28.944	0,99	1,68	168,5	9
260440	Chã de Alegria/PE	Água	423.899	425.280	223.520	203.968	28.391	21.304	0	28.103	0,95	1,79	183,2	
260450	Chã Grande/PE	Água	804.855	743.308	384.752	347.152	43.064	29.607	0	53.360	0,87	1,80	185,6	7
260460	Condado/PE	Água	628.185	496.230	783.544	458.298	10.504	0	0	41.647	2,48	1,94	99,3	26
260470	Correntes/PE	Água	948.870	987.049	899.488	402.714	15.859	0	0	62.879	2,16	2,24	212,0	69
260490	Cumaru/PE	Água	576.017	427.739	2.291.870	2.264.697	9.631	0	0	38.188	8,75	2,20	18,6	368
260500	Cupira/PE	Água	2.062.047	2.068.427	3.932.417	3.837.304	34.479	0	0	136.708	4,15	2,15	52,0	14
260510	Custódia/PE	Água	970.526	911.968	2.663.594	1.434.704	16.228	0	0	64.343	4,43	1,60	60,8	35
260515	Dormentes/PE	Água e Esgoto	1.075.265	972.487	395.890	313.277	17.979	0	0	71.287	0,86	2,31	252,9	44
260520	Escada/PE	Água	3.259.456	3.311.004	4.428.718	4.278.375	1.063.159	1.008.659	0	216.093	2,81	2,06	73,7	33
260530	Exu/PE	Água	1.067.824	965.623	1.226.419	1.177.165	17.855	0	0	70.794	2,47	2,08	77,4	0
260540	Feira Nova/PE	Água	986.593	1.081.312	820.113	718.546	16.497	0	0	65.408	1,51	1,81	137,9	42
260545	Fernando de Noronha/PE	Água e Esgoto	1.647.915	1.628.696	2.342.446	2.242.606	1.127.056	316.619	782.883	109.252	4,84	3,25	69,2	8
260550	Ferreiros/PE	Água	788.027	743.462	437.874	401.526	13.176	0	0	52.244	1,25	2,24	163,8	
260560	Flores/PE	Água	951.946	960.622	604.690	543.907	15.917	0	0	63.111	1,37	2,14	158,2	36
260570	Floresta/PE	Água	2.661.672	2.549.899	1.653.146	1.530.376	223.670	179.165	0	176.462	1,68	2,66	149,4	21
260580	Frei Miguelinho/PE	Água	244.178	193.914	79.235	61.357	4.083	0	0	16.188	0,76	2,34	250,1	
260600	Garanhuns/PE	Água e Esgoto	14.207.112	14.553.452	11.895.511	11.087.772	463.337	183.402	2.377	941.892	2,03	2,38	121,0	78
260610	Glória do Goitá/PE	Água	1.108.066	1.147.693	476.392	354.310	18.528	0	0	73.462	0,87	2,00	268,3	11
260620	Goiana/PE	Água	4.182.198	3.797.809	3.695.794	3.491.142	146.899	0	69.053	277.204	1,99	2,24	100,8	23
260630	Granito/PE	Água	363.667	251.969	123.905	89.498	35.781	29.700	0	24.110	0,98	2,81	221,8	
260640	Gravatá/PE	Água e Esgoto	12.381.824	12.138.440	11.441.502	10.870.388	252.316	45.283	0	820.881	2,52	2,63	103,8	57
260660	Ibimirim/PE	Água	797.319	781.819	671.776	634.999	28.438	15.106	0	52.860	1,54	1,81	113,7	0
260670	Ibirajuba/PE	Água	217.011	222.652	239.978	229.969	3.629	0	0	14.387	1,82	1,64	91,1	35
260680	Igarassu/PE	Água e Esgoto	6.271.489	5.926.228	29.400.919	17.649.629	339.214	234.351	0	415.782	10,07	2,13	32,8	164
260690	Iguaraci/PE	Água	629.646	596.156	599.633	569.790	10.528	0	0	41.744	1,99	2,05	97,5	66
260760	Ilha de Itamaracá/PE	Água	3.150.929	2.895.027	2.512.349	2.119.906	52.686	0	0	208.898	1,88	2,27	124,3	12

Tabela SÍNTESE 2 - DADOS FINANCEIROS - COMPESA - COMPANHIA PERNAMBUCANA DE SANEAMENTO (base agregada e desagregada)

Código do município	Município	Tipo de Serviço	Receita op. total	Arrecadação total	Despesa tot. com os serviços	Despesa de exploração	Investimentos realizados			Serviço da dívida total	Despesa total média	Tarifa média praticada	Índice de suficiência de caixa	Quantidade equivalente de pessoal total
			R\$/ano	R\$/ano	R\$/ano	R\$/ano	Total	Água	Esgotos					
			R\$/ano	R\$/ano	R\$/ano	R\$/ano	R\$/ano	R\$/ano	R\$/ano					
			Fn005	Fn006	Fn017	Fn015	Obs. 'e'	Obs. 'e'	Obs. e					
260710	Ingazeira/PE	Água	175.322	181.078	63.601	55.514	2.932	0	0	11.623	0,81	2,23	269,7	8
260720	Ipojuca/PE	Água	5.654.094	4.467.421	7.757.520	7.260.737	1.773.819	67.863	1.611.416	374.851	4,04	2,78	58,5	82
260730	Ipubi/PE	Água	840.453	800.672	480.201	339.220	14.053	0	0	55.720	0,98	1,71	202,7	25
260740	Itacuruba/PE	Água	0	565.903	5.199	5.199	0	0	0	0	0,03	0,00	10.885,4	
260750	Itaíba/PE	Água	948.160	716.819	349.807	201.784	15.854	0	0	62.860	0,63	1,70	270,9	
260770	Itapetim/PE	Água	686.469	656.573	313.397	281.733	11.478	0	0	45.511	0,84	1,82	200,6	14
260775	Itapissuma/PE	Água	1.225.939	1.089.453	709.265	474.757	20.492	0	0	81.249	1,12	1,92	195,9	0
260780	Itaquitinga/PE	Água	411.293	416.633	482.061	272.354	6.877	0	0	27.268	1,92	1,63	139,0	19
260790	Jaboatão dos Guararapes/PE	Água e Esgoto	48.515.668	41.188.134	53.707.181	39.718.510	1.013.039	196.155	0	3.216.455	2,68	2,40	95,9	291
260800	Jatobá/PE	Água	331.655	305.849	145.047	90.761	5.525	0	0	21.906	1,11	2,53	271,5	
260805	Jatobá/PE	Água	1.708.648	1.609.110	706.440	597.346	110.255	0	81.685	113.279	1,20	2,83	226,4	497
260810	João Alfredo/PE	Água	1.493.698	1.461.659	829.205	755.294	24.976	0	0	99.028	1,24	2,20	171,1	0
260820	Joaquim Nabuco/PE	Água	371.827	279.992	782.018	587.659	6.212	0	0	24.631	3,49	1,66	45,7	14
260825	Jucati/PE	Água	270.737	254.013	204.039	184.829	4.493	0	0	17.815	1,29	1,70	125,4	26
260830	Jupi/PE	Água	213.797	196.315	361.196	215.882	3.575	0	0	14.175	2,89	1,68	85,3	10
260840	Jurema/PE	Água	815.652	820.858	660.833	414.200	13.638	0	0	54.075	1,66	1,93	175,3	64
260845	Lagoa do Carro/PE	Água	258.109	420.611	257.617	245.788	4.288	0	0	17.002	1,00	1,00	160,1	25
260850	Lagoa do Itaenga/PE	Água	1.118.824	1.085.482	616.863	556.948	18.708	0	0	74.175	1,08	1,95	172,0	0
260860	Lagoa do Ouro/PE	Água	558.080	544.563	320.326	294.585	9.332	0	0	36.999	1,36	2,33	164,2	8
260870	Lagoa dos Gatos/PE	Água	812.823	777.214	6.277.425	6.054.417	57.597	44.006	0	53.888	18,25	2,34	12,7	
260875	Lagoa Grande/PE	Água	1.300.297	1.099.461	563.400	437.087	21.742	0	0	86.206	0,96	1,92	210,1	18
260880	Lajedo/PE	Água	2.658.824	2.523.556	3.490.817	2.834.296	44.458	0	0	176.273	2,53	1,91	83,8	39
260890	Limoeiro/PE	Água	3.071.250	3.263.778	2.663.909	2.518.156	51.349	0	0	203.599	1,74	1,99	119,9	28
260900	Macaparana/PE	Água	1.331.115	1.424.216	878.279	743.916	22.257	0	0	88.249	1,38	2,09	171,2	231
260910	Machados/PE	Água	560.065	545.860	290.953	262.525	9.341	0	0	37.036	1,02	1,97	182,2	42
260915	Manari/PE	Água	265.745	129.566	414.972	199.016	4.443	0	0	17.618	3,02	1,92	59,8	
260920	Maraial/PE	Água	312.475	293.073	108.621	76.852	33.957	28.732	0	20.716	0,74	2,12	300,4	7
260930	Mirandiba/PE	Água	681.799	757.492	328.941	275.373	11.400	0	0	45.201	0,86	1,75	236,3	
261430	Moreilândia/PE	Água	337.641	264.916	229.008	213.517	6.918.589	6.912.973	0	22.265	1,24	1,82	112,4	25
260940	Moreno/PE	Água e Esgoto	4.378.711	3.944.523	1.471.070	998.713	2.306.043	406	2.232.422	290.296	0,71	2,10	306,0	339
260950	Nazaré da Mata/PE	Água e Esgoto	2.295.613	2.243.948	1.363.506	1.257.621	1.802.040	0	1.751.438	152.193	1,25	2,08	159,2	96
260960	Olinda/PE	Água e Esgoto	50.659.704	44.223.504	30.791.689	20.298.291	1.480.616	107.437	523.631	3.358.599	1,51	2,45	186,9	189
260970	Orobó/PE	Água	632.836	628.497	393.243	364.053	10.581	0	0	41.955	1,50	2,37	154,8	16
260980	Orocó/PE	Água	395.021	378.301	647.113	315.159	6.590	0	0	26.131	3,41	2,04	110,8	
260990	Ouricuri/PE	Água	3.720.094	3.684.310	10.622.391	9.769.370	370.526	308.324	0	246.632	6,44	2,17	36,8	24

Tabela SÍNTESE 2 - DADOS FINANCEIROS - COMPESA - COMPANHIA PERNAMBUCANA DE SANEAMENTO (base agregada e desagregada)

Código do município	Município	Tipo de Serviço	Receita op. total	Arrecadação total	Despesa tot. com os serviços	Despesa de exploração	Investimentos realizados			Serviço da dívida total	Despesa total média	Tarifa média praticada	Índice de suficiência de caixa	Quantidade equivalente de pessoal total
			R\$/ano	R\$/ano	R\$/ano	R\$/ano	Total	Água	Esgotos					
			R\$/ano	R\$/ano	R\$/ano	R\$/ano	R\$/ano	R\$/ano	R\$/ano					
			Fn005	Fn006	Fn017	Fn015	Obs. 'e'	Obs. 'e'	Obs. e					
										R\$/ano	R\$/m³	R\$/m³	%	Empregados
										Fn037	In003	In004	In101	In018
261010	Palmeirina/PE	Água	396.349	375.958	159.575	136.628	6.627	0	0	26.277	0,81	1,98	230,8	4
261020	Panelas/PE	Água	1.133.137	1.082.122	711.936	283.570	18.947	0	0	75.124	1,30	2,04	301,7	13
261030	Paranatama/PE	Água	128.278	134.687	74.235	68.318	2.145	0	0	8.504	1,23	2,12	175,3	8
261040	Parnamirim/PE	Água	1.038.716	1.080.478	299.762	251.851	17.368	0	0	68.864	0,74	2,29	336,9	9
261050	Passira/PE	Água	1.251.156	1.239.599	214.626	155.845	20.920	0	0	82.948	0,37	2,11	519,1	7
261060	Paudalho/PE	Água	1.936.673	1.756.289	3.081.996	2.959.266	123.877	91.494	0	128.396	3,22	1,99	56,9	25
261070	Paulista/PE	Água e Esgoto	34.066.028	29.951.946	22.136.302	14.563.531	1.285.659	202.236	513.813	2.258.484	1,48	2,26	178,0	148
261080	Pedra/PE	Água	407.870	399.087	603.423	576.949	6.820	0	0	27.041	1,76	1,18	66,1	53
261090	Pesqueira/PE	Água	2.970.684	2.775.745	1.889.654	1.646.042	49.672	0	0	196.948	1,20	1,85	150,6	23
261100	Petrolândia/PE	Água	2.542.159	2.519.042	1.272.495	893.552	75.726	33.219	0	168.538	1,34	2,61	237,2	21
261110	Petrolina/PE	Água e Esgoto	39.703.440	40.045.555	21.858.917	20.027.589	4.733.483	2.083.147	1.986.465	2.632.229	1,34	2,42	176,7	140
261120	Poção/PE	Água	437.588	428.345	303.545	204.603	7.317	0	0	29.011	1,28	1,83	183,4	32
261130	Pombos/PE	Água	1.592.996	1.529.085	515.746	290.539	285.460	258.824	0	105.611	0,69	2,12	386,0	36
261140	Primavera/PE	Água	403.199	372.595	469.580	213.573	6.742	0	0	26.731	2,47	2,12	155,0	43
261150	Quipapá/PE	Água	1.199.991	1.033.250	1.094.896	1.039.546	31.886	11.821	0	79.556	2,34	2,54	92,3	15
261153	Quixaba/PE	Água	217.626	228.431	130.087	120.049	3.639	0	0	14.428	1,22	1,99	169,9	23
261160	Recife/PE	Água e Esgoto	312.635.025	275.513.180	341.170.003	302.392.275	229.428.931	214.779.612	7.972.754	20.699.229	3,11	2,84	80,5	2.848
261170	Riacho das Almas/PE	Água	923.666	789.028	974.717	916.072	15.444	0	0	61.237	2,04	1,90	80,7	399
261180	Ribeirão/PE	Água	2.336.662	2.152.890	645.488	464.144	39.071	0	0	154.914	0,57	2,05	347,8	
261190	Rio Formoso/PE	Água e Esgoto	1.248.369	1.032.831	1.298.130	944.346	28.200	0	0	82.763	2,53	2,41	100,6	44
261200	Sairé/PE	Água	535.228	535.852	138.730	114.043	8.949	0	0	35.484	0,56	2,12	358,4	82
261210	Salgadinho/PE	Água	351.357	327.853	267.719	49.078	5.875	0	0	23.294	1,98	2,58	453,0	
261220	Salgueiro/PE	Água	6.137.593	5.992.589	12.583.391	12.283.822	5.838.489	671.072	5.064.835	406.735	5,04	2,43	47,2	67
261230	Salóá/PE	Água	378.429	375.826	234.203	216.748	6.328	0	0	25.089	1,28	2,04	155,4	37
261240	Sanharó/PE	Água	1.362.662	1.293.267	1.143.525	797.364	22.785	0	0	90.341	1,62	1,91	145,7	46
261245	Santa Cruz/PE	Água	0	390.496	2.000	2.000	0	0	0	0	0,01	0,00	19.524,8	4
261247	Santa Cruz da Baixa Verde/PE	Água	29.906	8.641	611.750	344.759	9.532	672	0	35.131	49,18	1,77	2,3	11
261250	Santa Cruz do Capibaribe/PE	Água	8.323.147	7.620.410	6.919.659	6.323.512	154.566	15.397	0	551.802	2,14	2,54	110,8	45
261255	Santa Filomena/PE	Água	196.766	180.446	179.217	170.141	3.290	0	0	13.045	1,67	1,83	98,5	
261260	Santa Maria da Boa Vista/PE	Água	1.310.550	1.408.307	688.577	573.479	21.911	0	0	86.877	1,11	2,10	213,3	8
261270	Santa Maria do Cambucá/PE	Água	358.827	325.883	201.867	185.316	6.000	0	0	23.789	1,32	2,32	155,8	
261280	Santa Terezinha/PE	Água	470.871	479.036	575.036	553.317	7.873	0	0	31.217	2,15	1,75	82,0	28
261290	São Benedito do Sul/PE	Água	433.009	420.257	207.498	187.525	7.240	0	0	28.707	1,14	2,37	194,4	16
261300	São Bento do Una/PE	Água	2.735.452	2.480.162	681.506	405.374	45.717	0	0	181.265	0,59	2,31	422,8	0
261310	São Caitano/PE	Água	1.779.229	1.655.717	1.157.781	974.561	174.621	144.871	0	117.958	1,31	1,98	151,6	21

Tabela SÍNTESE 2 - DADOS FINANCEIROS - COMPESA - COMPANHIA PERNAMBUCANA DE SANEAMENTO (base agregada e desagregada)

Código do município	Município	Tipo de Serviço	Receita op. total	Arrecadação total	Despesa tot. com os serviços	Despesa de exploração	Investimentos realizados			Serviço da dívida total	Despesa total média	Tarifa média praticada	Índice de suficiência de caixa	Quantidade equivalente de pessoal total
			R\$/ano	R\$/ano	R\$/ano	R\$/ano	Total	Água	Esgotos					
			R\$/ano	R\$/ano	R\$/ano	R\$/ano	R\$/ano	R\$/ano	R\$/ano					
			Fn005	Fn006	Fn017	Fn015	Obs. 'e'	Obs. 'e'	Obs. e					
261320	São João/PE	Água	1.149.357	985.794	248.835	195.841	19.211	0	0	76.170	0,53	2,41	362,4	9
261330	São Joaquim do Monte/PE	Água	982.895	972.770	279.348	171.134	16.435	0	0	65.163	0,51	1,78	411,7	134
261340	São José da Coroa Grande/PE	Água	1.231.829	1.084.117	408.786	351.968	20.597	0	0	81.667	0,78	2,29	250,0	9
261350	São José do Belmonte/PE	Água	1.321.257	1.285.110	676.871	608.907	22.092	0	0	87.596	1,01	1,96	184,5	39
261360	São José do Egito/PE	Água	1.955.343	1.975.743	1.256.941	1.153.539	108.380	75.685	0	129.634	1,32	2,03	154,0	20
261370	São Lourenço da Mata/PE	Água e Esgoto	7.181.218	6.061.586	4.620.043	4.034.060	312.576	192.501	0	476.095	1,41	2,14	134,4	65
261380	São Vicente Ferrer/PE	Água	565.629	474.588	297.916	271.826	9.458	0	0	37.500	1,14	2,16	153,4	121
261390	Serra Talhada/PE	Água	7.305.997	7.170.338	8.288.399	7.951.409	122.162	0	0	484.367	2,67	2,33	85,0	50
261400	Serrita/PE	Água	609.819	568.999	223.973	195.154	10.185	0	0	40.384	0,73	1,94	241,6	19
261410	Sertânia/PE	Água	1.217.983	1.195.173	1.582.152	1.455.201	20.366	0	0	80.749	2,43	1,85	77,8	193
261420	Sirinhaém/PE	Água e Esgoto	2.007.410	1.862.325	3.306.437	3.082.316	33.565	0	0	133.086	3,91	2,29	57,9	2.393
261440	Solidão/PE	Água	114.935	119.243	101.780	96.479	1.922	0	0	7.620	2,09	2,35	114,6	0
261450	Surubim/PE	Água	4.614.210	4.637.104	7.246.352	6.698.560	77.152	0	0	305.905	3,41	2,15	66,2	60
261460	Tabira/PE	Água	1.718.690	1.703.779	591.901	512.626	28.738	0	0	113.944	0,70	2,03	271,9	0
261470	Tacaimbó/PE	Água	600.644	554.188	468.435	440.730	10.043	0	0	39.821	1,51	1,91	115,3	
261480	Tacaratu/PE	Água	901.263	877.093	261.524	219.953	404.065	388.995	0	59.751	0,70	2,36	313,6	
261485	Tamandaré/PE	Água e Esgoto	2.121.723	2.055.838	750.097	617.959	2.078.928	2.043.451	0	140.664	0,86	2,34	271,0	11
261500	Taquaritinga do Norte/PE	Água	498.687	402.719	433.630	410.628	8.338	0	0	33.062	1,91	2,19	90,8	7
261510	Terezinha/PE	Água	279.217	277.566	195.250	182.380	4.665	0	0	18.498	1,53	2,16	138,2	22
261520	Terra Nova/PE	Água	492.929	478.713	260.919	237.518	8.212	0	0	32.561	0,89	1,68	177,2	40
261530	Timbaúba/PE	Água	3.253.515	3.303.554	3.448.248	2.854.566	54.401	0	0	215.697	2,18	2,05	107,6	27
261540	Toritama/PE	Água	3.280.651	3.103.365	1.031.392	880.085	54.850	0	0	217.480	0,79	2,47	282,8	14
261550	Tracunhaém/PE	Água	503.315	379.691	99.956	70.646	8.416	0	0	33.368	0,38	1,89	365,0	
261560	Trindade/PE	Água	2.312.797	2.105.782	658.523	514.559	38.672	0	0	153.332	0,66	2,28	315,3	176
261570	Triunfo/PE	Água	699.999	694.564	427.982	395.694	40.130	28.425	0	46.408	1,40	2,27	157,1	32
261580	Tupanatinga/PE	Água	616.161	605.133	787.293	754.693	10.303	0	0	40.850	2,43	1,88	76,1	
261590	Tuparetama/PE	Água	758.895	769.771	287.423	252.419	12.689	0	0	50.313	0,86	2,25	254,3	30
261600	Venturosa/PE	Água	418.981	339.159	596.048	359.819	7.006	0	0	27.777	2,12	1,48	87,5	47
261610	Verdejante/PE	Água	487.453	480.714	97.313	74.829	8.151	0	0	32.317	0,31	1,51	448,6	
261618	Vertente do Lério/PE	Água	0	0	0	0	0	0	0	0	0,00	0,00	0,0	
261620	Vertentes/PE	Água	942.480	783.828	1.027.639	931.020	15.759	0	0	62.484	2,44	2,21	78,9	0
261630	Vicência/PE	Água	985.101	987.931	673.366	541.953	16.472	0	0	65.309	1,75	2,43	162,7	22
261640	Vitória de Santo Antão/PE	Água e Esgoto	11.342.625	10.472.382	14.451.505	13.237.450	284.124	21.806	72.661	751.985	2,63	2,05	74,9	77
Totalização base desagregada			858.414.485	785.251.461	857.628.698	727.429.111	363.574.779	321.525.106	26.146.808	56.910.518				
Totalização base agregada			858.414.485	785.251.461	857.628.698	727.429.111	363.574.779	321.525.106	26.146.808	56.910.518	2,48	2,45	97,7	6.562

Tabela SÍNTESE 2 - DADOS FINANCEIROS - COMPESA - COMPANHIA PERNAMBUCANA DE SANEAMENTO (base agregada e desagregada)

Código do município	Município	Tipo de Serviço	Receita op. total	Arrecadação total	Despesa tot. com os serviços	Despesa de exploração	Investimentos realizados			Serviço da dívida total	Despesa total média	Tarifa média praticada	Índice de suficiência de caixa	Quantidade equivalente de pessoal total
							Total	Água	Esgotos					
			R\$/ano	R\$/ano	R\$/ano	R\$/ano	R\$/ano	R\$/ano	R\$/ano	R\$/ano	R\$/m³	R\$/m³	%	Empregados
			Fn005	Fn006	Fn017	Fn015	Obs. 'e'	Obs. 'e'	Obs. e	Fn037	In003	In004	In101	In018

OBSERVAÇÕES DO SNIS:

a) O conjunto completo de informações e indicadores pode ser acessado na Internet www.snis.gov.br.

b) Informações desagregadas correspondem aos valores fornecidos pelo prestador de serviços para cada um dos municípios em que ele atende. A totalização das informações e o cálculo dos indicadores é feito pelo SNIS.

c) Informações agregadas são dadas pelo prestador de serviços totalizadas para cada campo, em formulários distintos dos de informações desagregadas. O cálculo de indicadores agregados é feito pelo SNIS, sendo que nesse caso não existe totalização da base desagregada.

d) Campos em branco correspondem a valores não fornecidos pelo prestador de serviços ou a situações em que o município não é atendido pelo serviço.

e) Eventuais diferenças entre "totalização da base desagregada" e "totalização da base agregada" decorrem de valores que o prestador de serviços considera em seus dados globais, no entanto, não declara em nenhum município especificamente.

f) Os dados de investimentos realizados referem-se à soma dos valores contratados pelo próprio Prestador de Serviços, pelo Governo do Estado e pela Prefeitura Municipal (diretamente ou por intermédio de contratos firmados com terceiros), declarados pelo prestador.

Tabela SÍNTESE 1 - DADOS OPERACIONAIS - CASAL - COMPANHIA DE SANEAMENTO DE ALAGOAS (base agregada e desagregada)

Código do município	Município	Tipo de Serviço	Índ. de atdm. com rede de água		Índ. de atdm. com rede de esgotos		Índ. de tratamento de esgotos		Consumo médio per capita de água	Índ. de perdas na distribuição	Qtd. de ligações de água		Qtd. de ligações de esgotos		Qtd. de econ. residenciais ativas	
			Pop. total	Pop. urbana	Pop. total	Pop. urbana	Esgoto coletado	Esgoto gerado			Totais (ativ. + inat.)	Ativas	Totais (ativ. + inat.)	Ativas	Água	Esgoto
			%	%	%	%	%	%			lig.	lig.	lig.	lig.	econ.	econ.
			In055	In023	In056	In024	In016	In046			Ag021	Ag002	Es009	Es002	Ag013	Es008
270010	Água Branca/AL	Água	59,3	99,8					75,1	65,6	3.245	2.848			2.806	
270020	Anadia/AL	Água	44,1	84,3					95,3	45,4	2.571	2.166			2.112	
270030	Arapiraca/AL	Água	90,7	94,7					83,8	41,0	57.546	49.026			47.477	
270060	Barra de São Miguel/AL	Água	83,6	97,1					255,1	72,5	3.482	2.954			3.053	
270070	Batalha/AL	Água	58,7	83,2					85,6	78,7	3.316	2.686			2.614	
270090	Belo Monte/AL	Água	25,3	92,8					88,6	76,7	604	486			463	
270120	Cacimbinhas/AL	Água	14,1	26,6					98,8	63,4	703	447			420	
270140	Campo Alegre/AL	Água	8,7	19,9					78,5	66,1	1.643	1.060			1.020	
270150	Campo Grande/AL	Água	80,9	96,4					81,2	61,2	2.527	2.060			2.002	
270160	Canapi/AL	Água	33,7	90,6					77,0	18,1	1.787	1.433			1.424	
270170	Capela/AL	Água	49,2	66,4					106,5	56,0	2.656	2.204			2.085	
270180	Carneiros/AL	Água	60,5	97,7					71,6	75,9	1.416	1.262			1.244	
270200	Coité do Nóia/AL	Água	29,3	77,3					75,3	80,5	1.253	851			810	
270210	Colônia Leopoldina/AL	Água	58,8	76,8					93,3	65,2	3.697	3.141			3.111	
270220	Coqueiro Seco/AL	Água	65,2	72,4					93,9	44,9	1.252	1.022			1.004	
270235	Craibas/AL	Água	43,0	53,6					80,0	77,6	4.527	3.215			3.144	
270240	Delmiro Gouveia/AL	Água	87,0	99,3					98,4	56,8	13.503	12.314			12.073	
270250	Dois Riachos/AL	Água	31,0	66,3					84,5	65,0	1.178	1.025			1.003	
270255	Estrela de Alagoas/AL	Água	38,3	96,6					100,2	34,8	2.180	1.750			1.731	
270260	Feira Grande/AL	Água	30,4	99,0					102,4	14,2	1.891	1.708			1.645	
270280	Flexeiras/AL	Água	43,7	67,2					80,8	65,6	2.013	1.449			1.412	
270290	Girau do Ponciano/AL	Água	37,7	92,0					74,9	35,5	5.150	3.781			3.647	
270300	Ibateguara/AL	Água	35,5	57,6					88,1	51,8	1.875	1.512			1.493	
270310	Igaci/AL	Água	49,0	98,1					73,7	67,2	4.533	3.070			3.033	
270320	Igreja Nova/AL	Água	25,9	98,8					109,2	60,3	2.035	1.806			1.725	
270330	Inhapi/AL	Água	42,6	98,9					79,0	61,9	2.403	1.911			1.899	
270340	Jacaré dos Homens/AL	Água	82,1	95,7					102,6	88,3	1.286	1.181			1.135	
270350	Jacuípe/AL	Água	46,7	75,0					90,2	52,9	1.008	851			833	
270360	Japaratinga/AL	Água	39,3	92,2					90,8	49,9	968	827			810	
270370	Jaramataia/AL	Água	66,5	95,7					63,7	68,4	1.080	888			855	
270380	Joaquim Gomes/AL	Água	60,9	94,9					78,5	49,2	3.672	3.277			3.238	
270390	Jundiá/AL	Água	51,6	76,7					86,1	59,1	659	585			560	
270400	Junqueiro/AL	Água	26,2	80,0					112,4	83,3	2.025	1.710			1.641	
270410	Lagoa da Canoa/AL	Água	73,0	98,5					71,2	44,5	4.218	2.969			2.891	
270430	Maceió/AL	Água e Esgoto	90,5	90,6	35,4	35,4	99,2	58,8	81,5	64,6	167.934	125.014	36.326	35.948	155.230	61.748

Tabela SÍNTESE 1 - DADOS OPERACIONAIS - CASAL - COMPANHIA DE SANEAMENTO DE ALAGOAS (base agregada e desagregada)

Código do município	Município	Tipo de Serviço	Índ. de atdm. com rede de água		Índ. de atdm. com rede de esgotos		Índ. de tratamento de esgotos		Consumo médio per capita de água	Índ. de perdas na distribuição	Qtd. de ligações de água		Qtd. de ligações de esgotos		Qtd. de econ. residenciais ativas	
			Pop. total	Pop. urbana	Pop. total	Pop. urbana	Esgoto coletado	Esgoto gerado			Totais (ativ. + inat.)	Ativas	Totais (ativ. + inat.)	Ativas	Água	Esgoto
			%	%	%	%	%	%			lig.	lig.	lig.	lig.	econ.	econ.
			In055	In023	In056	In024	In016	In046			Ag021	Ag002	Es009	Es002	Ag013	Es008
270440	Major Isidoro/AL	Água	34,2	69,5					87,7	70,2	2.451	1.883			1.818	
270450	Maragogi/AL	Água e Esgoto	46,5	71,7	30,0	46,2	100,0	93,2	95,4	56,2	4.283	3.597	2.271	2.255	3.562	2.187
270460	Maravilha/AL	Água	47,3	94,8					88,8	70,3	1.498	1.355			1.325	
270480	Maribondo/AL	Água	60,2	82,0					96,9	53,0	2.781	2.362			2.293	
270490	Mar Vermelho/AL	Água	43,7	97,5					91,5	35,9	602	543			519	
270500	Mata Grande/AL	Água	36,3	97,8					79,3	59,0	2.593	1.999			1.959	
270510	Matriz de Camaragibe/AL	Água	43,3	46,6					84,0	42,1	3.031	2.568			2.511	
270520	Messias/AL	Água	69,0	75,8					81,0	48,3	3.033	2.752			2.693	
270530	Minador do Negrão/AL	Água	34,4	75,6					85,8	23,3	612	503			488	
270540	Monteirópolis/AL	Água	60,3	98,7					87,1	70,2	1.300	1.191			1.151	
270550	Murici/AL	Água	25,7	31,1					99,1	43,7	2.404	1.716			1.710	
270560	Novo Lino/AL	Água	41,5	68,2					86,0	64,0	1.616	1.338			1.327	
270570	Olho D'ÁGUA das Flores/AL	Água	83,0	94,3					89,4	77,7	5.683	5.155			4.995	
270580	Olho D'ÁGUA do Casado/AL	Água	73,7	98,8					69,9	83,1	1.429	1.211			1.214	
270590	Olho D'ÁGUA Grande/AL	Água	45,2	100,0					76,3	52,4	755	611			588	
270600	Oliveira/AL	Água	47,9	98,0					81,1	71,3	1.691	1.518			1.478	
270610	Ouro Branco/AL	Água	39,6	62,7					81,2	66,1	1.440	1.270			1.250	
270620	Palestina/AL	Água	80,5	98,5					79,2	78,6	1.157	1.018			990	
270630	Palmeira dos Índios/AL	Água	83,2	95,8					103,2	39,7	17.768	15.929			15.684	
270640	Pão de Açúcar/AL	Água	1,5	3,3					1.074,4	0,0	115	91			96	
270642	Pariconha/AL	Água	68,4	98,0					72,2	23,2	1.966	1.781			1.759	
270644	Paripueira/AL	Água	77,6	87,6					93,8	63,0	3.035	2.336			2.323	
270650	Passo de Camaragibe/AL	Água	27,9	56,9					95,7	42,4	1.727	1.186			1.149	
270660	Paulo Jacinto/AL	Água	69,0	96,6					116,2	54,4	2.014	1.730			1.686	
270680	Piaçabuçu/AL	Água	55,7	91,8					94,0	61,6	3.039	2.624			2.581	
270690	Pilar/AL	Água	50,0	52,4					95,8	57,9	5.551	4.642			4.489	
270700	Pindoba/AL	Água	25,9	45,4					180,7	15,2	433	217			201	
270710	Piranhas/AL	Água e Esgoto	59,5	96,9	34,2	59,7	99,2	71,9	91,9	82,9	4.189	3.611	2.027	2.001	3.538	1.935
270720	Poço das Trincheiras/AL	Água	20,4	98,6					77,4	85,9	825	717			685	
270740	Porto de Pedras/AL	Água	37,3	65,6					86,3	63,5	958	844			806	
270760	Quebrangulo/AL	Água	54,1	94,2					113,3	35,1	2.212	1.850			1.802	
270770	Rio Largo/AL	Água	63,0	77,2					91,1	58,0	16.021	11.967			12.003	
270790	Santa Luzia do Norte/AL	Água	73,0	81,5					87,6	54,4	1.479	1.264			1.232	
270800	Santana do Ipanema/AL	Água	58,8	97,2					116,9	71,1	10.375	9.707			9.330	
270820	São Brás/AL	Água	54,9	97,8					101,5	11,5	1.355	1.107			1.079	

Tabela SÍNTESE 1 - DADOS OPERACIONAIS - CASAL - COMPANHIA DE SANEAMENTO DE ALAGOAS (base agregada e desagregada)

Código do município	Município	Tipo de Serviço	Índ. de atdm. com rede de água		Índ. de atdm. com rede de esgotos		Índ. de tratamento de esgotos		Consumo médio per capita de água	Índ. de perdas na distribuição	Qtd. de ligações de água		Qtd. de ligações de esgotos		Qtd. de econ. residenciais ativas	
			Pop. total	Pop. urbana	Pop. total	Pop. urbana	Esgoto coletado	Esgoto gerado			Totais (ativ. + inat.)	Ativas	Totais (ativ. + inat.)	Ativas	Água	Esgoto
			%	%	%	%	%	%			lig.	lig.	lig.	lig.	econ.	econ.
			ln055	ln023	ln056	ln024	ln016	ln046			Ag021	Ag002	Es009	Es002	Ag013	Es008
270840	São José da Tapera/AL	Água	37,5	97,0					102,1	72,2	4.196	3.811			3.729	
270880	São Sebastião/AL	Água	17,8	46,3					80,9	4,1	1.911	1.585			1.540	
270890	Satuba/AL	Água	49,0	56,0					93,4	53,8	2.361	2.042			1.999	
270895	Senador Rui Palmeira/AL	Água	27,0	89,4					77,7	74,8	1.105	977			949	
270910	Taquarana/AL	Água	31,8	82,7					88,3	60,9	2.430	1.894			1.794	
270920	Traipu/AL	Água	28,7	91,9					88,0	57,9	2.566	2.047			1.993	
Totalização base desagregada											437.826	351.038	40.624	40.204	375.961	65.870
Totalização base agregada			67,8	85,6	14,1	18,9	99,2	29,7	86,4	64,5	437.826	351.038	40.624	40.204	375.961	65.870

OBSERVAÇÕES DO SNIS:

a) O conjunto completo de informações e indicadores pode ser acessado na Internet www.snis.gov.br.

b) Informações desagregadas correspondem aos valores fornecidos pelo prestador de serviços para cada um dos municípios em que ele atende. A totalização das informações e o cálculo dos indicadores é feito pelo SNIS.

c) Informações agregadas são fornecidas pelo prestador de serviços já totalizadas para cada campo, em formulários distintos daqueles das informações desagregadas. O cálculo dos indicadores agregados também é feito pelo SNIS, sendo que não existe totalização da base desagregada para indicadores.

d) Campos em branco correspondem a valores não fornecidos pelo prestador de serviços ou a situações em que o município não é atendido pelo serviço.

e) Eventuais diferenças entre "totalização da base desagregada" e "totalização da base agregada" decorrem de valores que o prestador de serviços considera em seus dados globais, no entanto, não declara em nenhum município especificamente.

Tabela SÍNTESE 2 - DADOS FINANCEIROS - CASAL - COMPANHIA DE SANEAMENTO DE ALAGOAS (base agregada e desagregada)

Código do município	Município	Tipo de Serviço	Receita op. total	Arrecadação total	Despesa tot. com os serviços	Despesa de exploração	Investimentos realizados			Serviço da dívida total	Despesa total média	Tarifa média praticada	Índice de suficiência de caixa	Quantidade equivalente de pessoal total
			R\$/ano	R\$/ano	R\$/ano	R\$/ano	Total	Água	Esgotos					
			R\$/ano	R\$/ano	R\$/ano	R\$/ano	R\$/ano	R\$/ano	R\$/ano					
			Fn005	Fn006	Fn017	Fn015	Obs. 'e'	Obs. 'e'	Obs. e					
										R\$/ano	R\$/m³	R\$/m³	%	Empregados
										Fn037	In003	In004	In101	In018
270010	Água Branca/AL	Água	920.735	789.919	1.669.504	1.365.519	58.609	58.609	0	275.169	4,27	2,30	48,1	12
270020	Anadia/AL	Água	805.354	761.463	1.216.593	736.857	27.534	27.534	0	434.261	1,33	0,86	64,9	7
270030	Arapiraca/AL	Água	20.543.686	17.890.199	18.694.435	11.224.658	315.407	315.407	0	6.761.704	2,67	2,71	99,3	102
270060	Barra de São Miguel/AL	Água	2.074.485	1.723.912	1.172.507	818.744	0	0	0	320.229	2,08	3,50	151,2	8
270070	Batalha/AL	Água	965.444	940.666	1.555.187	1.161.232	0	0	0	356.612	4,14	2,42	61,9	16
270090	Belo Monte/AL	Água	212.664	201.579	288.319	159.939	0	0	0	116.211	3,99	2,86	72,9	2
270120	Cacimbinhas/AL	Água	204.295	163.221	214.366	153.998	0	0	0	54.646	3,18	2,94	78,1	2
270140	Campo Alegre/AL	Água	375.548	447.095	331.368	107.401	0	0	0	202.737	2,27	2,48	143,8	1
270150	Campo Grande/AL	Água	737.556	613.593	450.718	450.718	0	0	0	0	1,68	2,46	136,1	6
270160	Canapi/AL	Água	377.105	363.961	555.443	288.789	0	0	0	241.377	3,11	2,07	68,5	3
270170	Capela/AL	Água	1.199.595	888.661	764.381	496.321	0	0	0	242.650	2,14	3,25	120,1	6
270180	Carneiros/AL	Água	391.488	320.684	593.759	353.538	0	0	0	217.450	3,60	2,11	56,1	2
270200	Coité do Nóia/AL	Água	287.735	297.509	161.388	84.800	0	0	0	69.328	1,38	2,31	192,7	1
270210	Colônia Leopoldina/AL	Água	1.220.220	882.563	511.239	365.948	919.818	919.818	0	131.519	1,18	2,65	177,2	7
270220	Coqueiro Seco/AL	Água	382.941	369.594	238.820	144.263	0	0	0	85.594	1,72	2,57	160,5	1
270235	Craibas/AL	Água	957.237	913.652	446.004	193.199	0	0	0	228.841	1,06	2,20	216,0	3
270240	Delmiro Gouveia/AL	Água	5.128.033	4.823.746	9.131.455	5.936.333	867.024	867.024	0	2.892.251	2,25	1,20	54,6	57
270250	Dois Riachos/AL	Água	279.734	278.357	303.066	282.351	0	0	0	18.752	2,35	2,08	92,4	2
270255	Estrela de Alagoas/AL	Água	562.192	506.237	525.639	422.277	100.180	100.180	0	93.564	1,74	1,70	98,1	7
270260	Feira Grande/AL	Água	1.037.033	622.823	663.877	370.298	0	0	0	265.750	2,39	3,69	97,8	1
270280	Flexeiras/AL	Água	513.511	484.051	3.035.006	310.968	0	0	0	2.465.822	15,22	2,46	17,4	7
270290	Girau do Ponciano/AL	Água	1.286.289	1.349.945	1.052.825	601.023	0	0	0	408.976	2,06	2,39	133,4	4
270300	Ibateguara/AL	Água	474.608	450.928	666.234	416.779	0	0	0	225.808	3,30	2,24	70,1	5
270310	Igaci/AL	Água	935.996	881.860	363.434	202.089	50.064	50.064	0	146.050	0,89	2,23	252,8	1
270320	Igreja Nova/AL	Água	730.289	797.704	684.677	442.634	7.651	7.651	0	219.099	2,67	2,76	120,4	5
270330	Inhapi/AL	Água	607.379	535.544	535.577	265.733	0	0	0	244.265	2,03	2,22	104,8	3
270340	Jacaré dos Homens/AL	Água	558.838	466.418	459.858	330.021	0	0	0	117.530	2,41	2,76	104,1	5
270350	Jacuípe/AL	Água	269.990	235.541	285.686	230.064	0	0	0	50.349	2,39	2,21	83,9	3
270360	Japaratinga/AL	Água	330.847	328.626	211.256	133.850	0	0	0	70.068	1,73	2,60	160,9	2
270370	Jaramataia/AL	Água	230.324	223.499	129.588	113.870	0	0	0	14.228	1,14	1,92	174,4	2
270380	Joaquim Gomes/AL	Água	1.072.721	1.069.021	679.624	509.241	67.108	67.108	0	154.231	1,48	2,26	161,0	8
270390	Jundiá/AL	Água	229.422	194.864	212.073	156.521	0	0	0	50.286	2,56	2,71	94,1	1
270400	Junqueiro/AL	Água	1.208.395	672.318	1.478.581	1.220.516	0	0	0	233.603	4,02	2,72	46,2	13
270410	Lagoa da Canoa/AL	Água	870.490	863.954	566.439	357.041	0	0	0	189.549	1,47	2,19	157,8	1
270430	Maceió/AL	Água e Esgoto	133.735.638	113.099.955	102.281.676	79.327.694	697.694	697.694	0	20.778.134	2,57	3,03	112,9	970

Tabela SÍNTESE 2 - DADOS FINANCEIROS - CASAL - COMPANHIA DE SANEAMENTO DE ALAGOAS (base agregada e desagregada)

Código do município	Município	Tipo de Serviço	Receita op. total	Arrecadação total	Despesa tot. com os serviços	Despesa de exploração	Investimentos realizados			Serviço da dívida total	Despesa total média	Tarifa média praticada	Índice de suficiência de caixa	Quantidade equivalente de pessoal total
			R\$/ano	R\$/ano	R\$/ano	R\$/ano	Total	Água	Esgotos					
			R\$/ano	R\$/ano	R\$/ano	R\$/ano	R\$/ano	R\$/ano	R\$/ano					
			Fn005	Fn006	Fn017	Fn015	Obs. 'e'	Obs. 'e'	Obs. e					
270440	Major Isidoro/AL	Água	753.645	680.312	571.804	230.208	0	0	0	309.215	2,09	2,63	125,8	4
270450	Maragogi/AL	Água e Esgoto	2.222.234	1.835.876	906.556	709.294	64.599	64.599	0	178.563	0,98	2,29	206,6	6
270460	Maravilha/AL	Água	440.984	414.259	478.510	298.303	0	0	0	163.125	2,86	2,32	89,6	1
270480	Maribondo/AL	Água	874.074	739.181	251.896	129.326	27.534	27.534	0	110.952	0,77	2,61	307,0	1
270490	Mar Vermelho/AL	Água	177.821	184.314	288.246	160.219	0	0	0	115.891	4,00	2,39	66,6	2
270500	Mata Grande/AL	Água	663.997	659.535	1.960.489	1.068.185	0	0	0	807.721	7,24	2,38	35,1	8
270510	Matriz de Camaragibe/AL	Água	890.563	799.214	636.507	291.280	0	0	0	312.502	1,76	2,42	132,1	5
270520	Messias/AL	Água	882.092	839.257	344.484	108.577	79.566	79.566	0	213.545	0,92	2,26	259,8	0
270530	Minador do Negrão/AL	Água	169.964	174.186	144.192	96.994	0	0	0	42.724	2,10	2,43	124,5	1
270540	Monteirópolis/AL	Água	425.833	370.813	162.168	139.160	0	0	0	20.827	0,94	2,40	231,6	1
270550	Murici/AL	Água	809.640	687.035	788.181	525.648	0	0	0	237.646	3,03	2,91	89,9	7
270560	Novo Lino/AL	Água	412.522	361.972	566.917	365.718	130.713	130.713	0	182.128	3,43	2,28	66,0	6
270570	Olho D'ÁGUA das Flores/AL	Água	1.868.636	1.869.599	2.902.877	1.662.368	404.720	404.720	0	1.122.919	3,96	2,45	67,0	5
270580	Olho D'ÁGUA do Casado/AL	Água	478.875	367.441	891.756	583.521	0	0	0	279.017	5,25	2,61	42,5	6
270590	Olho D'ÁGUA Grande/AL	Água	212.404	209.548	88.321	42.070	0	0	0	41.867	1,12	2,46	249,1	1
270600	Oliveira/AL	Água	475.788	418.337	139.709	111.734	0	0	0	25.323	0,70	2,28	305,0	1
270610	Ouro Branco/AL	Água	369.577	360.575	634.403	471.451	0	0	0	147.505	3,93	2,17	58,2	1
270620	Palestina/AL	Água	319.040	284.490	67.138	28.349	0	0	0	35.112	0,49	2,27	447,2	
270630	Palmeira dos Índios/AL	Água	6.717.053	6.383.593	6.418.163	4.666.190	403.103	403.103	0	1.585.900	2,65	2,68	102,0	50
270640	Pão de Açúcar/AL	Água	397.085	423.293	519.274	131.036	0	0	0	351.437	0,03	0,02	87,5	13
270642	Pariconha/AL	Água	507.050	488.338	491.934	279.456	0	0	0	192.337	2,15	2,13	103,3	1
270644	Paripueira/AL	Água	1.037.235	932.935	368.172	182.723	0	0	0	167.870	1,08	2,73	265,6	1
270650	Passo de Camaragibe/AL	Água	449.392	391.434	456.948	371.726	0	0	0	77.143	2,74	2,50	87,1	6
270660	Paulo Jacinto/AL	Água	687.411	591.429	661.039	460.105	0	0	0	181.888	2,71	2,62	92,0	5
270680	Piaçabuçu/AL	Água	939.846	816.826	655.752	422.785	395.488	395.488	0	210.884	1,89	2,59	128,7	7
270690	Pilar/AL	Água	1.964.321	1.735.436	719.018	363.617	0	0	0	321.712	1,06	2,81	252,7	3
270700	Pindoba/AL	Água	1.584	1.584	44.955	18.756	82.573	82.573	0	23.716			3,7	
270710	Piranhas/AL	Água e Esgoto	1.923.259	1.750.888	2.534.581	1.396.597	163.698	163.698	0	1.030.112	2,78	1,99	72,0	16
270720	Poço das Trincheiras/AL	Água	249.192	230.776	381.251	191.078	29.309	29.309	0	172.147	4,04	2,51	63,4	
270740	Porto de Pedras/AL	Água	305.248	285.149	609.362	453.045	0	0	0	141.500	5,05	2,46	47,9	7
270760	Quebrangulo/AL	Água	884.051	703.304	1.181.232	759.038	0	0	0	382.174	0,25	0,19	61,5	14
270770	Rio Largo/AL	Água	4.805.179	3.940.898	6.948.444	4.298.816	250.935	250.935	0	2.409.140	4,22	2,75	58,7	50
270790	Santa Luzia do Norte/AL	Água	511.929	480.920	438.362	190.879	0	0	0	224.023	2,41	2,63	115,6	2
270800	Santana do Ipanema/AL	Água	3.860.608	3.705.407	4.877.917	4.765.369	1.561.164	1.561.164	0	101.879	3,44	2,64	76,1	34
270820	São Brás/AL	Água	464.734	391.341	3.272.105	1.024.207	0	0	0	2.034.816	0,24	0,03	12,8	13

Tabela SÍNTESE 2 - DADOS FINANCEIROS - CASAL - COMPANHIA DE SANEAMENTO DE ALAGOAS (base agregada e desagregada)

Código do município	Município	Tipo de Serviço	Receita op. total	Arrecadação total	Despesa tot. com os serviços	Despesa de exploração	Investimentos realizados			Serviço da dívida total	Despesa total média	Tarifa média praticada	Índice de suficiência de caixa	Quantidade equivalente de pessoal total
			R\$/ano	R\$/ano	R\$/ano	R\$/ano	Total	Água	Esgotos					
			R\$/ano	R\$/ano	R\$/ano	R\$/ano	R\$/ano	R\$/ano	R\$/ano					
			Fn005	Fn006	Fn017	Fn015	Obs. 'e'	Obs. 'e'	Obs. e					
270840	São José da Tapera/AL	Água	1.386.984	1.140.743	1.354.606	1.354.606	0	0	0	0	2,53	2,48	84,2	6
270880	São Sebastião/AL	Água	605.214	648.788	126.942	89.992	0	0	0	33.448	0,60	2,60	525,0	1
270890	Satuba/AL	Água	777.518	792.534	444.477	423.591	0	0	0	18.906	1,54	2,53	179,1	7
270895	Senador Rui Palmeira/AL	Água	256.415	236.675	593.073	326.027	0	0	0	241.732	4,88	1,91	41,6	1
270910	Taquarana/AL	Água	681.004	691.053	1.068.447	736.536	0	0	0	300.448	4,01	2,46	66,6	11
270920	Traipu/AL	Água	696.994	668.785	743.130	559.635	75.098	75.098	0	166.101	2,68	2,33	92,1	5
Totalização base desagregada			224.274.810	194.141.733	198.863.939	140.223.442	6.779.591	6.779.591	0	53.092.538				
Totalização base agregada			224.274.810	194.141.733	198.863.939	140.223.442	6.779.591	6.779.591	0	53.092.538	2,72	2,82	100,3	1.585

OBSERVAÇÕES DO SNIS:

- a) O conjunto completo de informações e indicadores pode ser acessado na Internet www.snis.gov.br.
- b) Informações desagregadas correspondem aos valores fornecidos pelo prestador de serviços para cada um dos municípios em que ele atende. A totalização das informações e o cálculo dos indicadores é feito pelo SNIS.
- c) Informações agregadas são dadas pelo prestador de serviços totalizadas para cada campo, em formulários distintos dos de informações desagregadas. O cálculo de indicadores agregados é feito pelo SNIS, sendo que nesse caso não existe totalização da base desagregada.
- d) Campos em branco correspondem a valores não fornecidos pelo prestador de serviços ou a situações em que o município não é atendido pelo serviço.
- e) Eventuais diferenças entre "totalização da base desagregada" e "totalização da base agregada" decorrem de valores que o prestador de serviços considera em seus dados globais, no entanto, não declara em nenhum município especificamente.
- f) Os dados de investimentos realizados referem-se à soma dos valores contratados pelo próprio Prestador de Serviços, pelo Governo do Estado e pela Prefeitura Municipal (diretamente ou por intermédio de contratos firmados com terceiros), declarados pelo prestador.

Tabela SÍNTESE 1 - DADOS OPERACIONAIS - DESO - COMPANHIA DE SANEAMENTO DE SERGIPE (base agregada e desagregada)

Código do município	Município	Tipo de Serviço	Índ. de atdm. com rede de água		Índ. de atdm. com rede de esgotos		Índ. de tratamento de esgotos		Consumo médio per capita de água	Índ. de perdas na distribuição	Qtd. de ligações de água		Qtd. de ligações de esgotos		Qtd. de econ. residenciais ativas	
			Pop. total	Pop. urbana	Pop. total	Pop. urbana	Esgoto coletado	Esgoto gerado			Totais (ativ. + inat.)	Ativas	Totais (ativ. + inat.)	Ativas	Água	Esgoto
			%	%	%	%	%	%			lig.	lig.	lig.	lig.	econ.	econ.
			In055	In023	In056	In024	In016	In046			Ag021	Ag002	Es009	Es002	Ag013	Es008
280010	Amparo de São Francisco/SE	Água	81,4	81,4					110,1	56,1	795	590			559	
280020	Aquidabã/SE	Água	92,2	88,9					91,4	61,0	8.534	6.044			5.900	
280030	Aracaju/SE	Água e Esgoto	99,1	99,1	35,9	35,9	100,0	36,5	173,3	58,5	176.584	154.990	57.022	54.307	183.575	62.278
280040	Araúá/SE	Água	58,6	95,9					88,5	47,6	2.355	1.823			1.728	
280050	Areia Branca/SE	Água	74,7	99,0					95,6	42,4	4.828	3.585			3.556	
280060	Barra dos Coqueiros/SE	Água	95,0	95,4					95,1	66,7	8.702	7.140			7.182	
280067	Boquim/SE	Água	54,9	74,1					86,3	64,2	7.212	4.216			4.050	
280070	Brejo Grande/SE	Água	81,0	87,9					79,4	30,3	2.227	1.701			1.659	
280100	Campo do Brito/SE	Água	75,4	98,1					86,9	54,9	5.716	4.040			3.980	
280110	Canhoba/SE	Água	96,9	98,9					106,8	62,6	1.580	1.190			1.122	
280120	Canindé de São Francisco/SE	Água	74,1	79,3					106,5	75,1	6.061	4.981			4.835	
280140	Carira/SE	Água	76,8	97,9					97,0	58,8	6.059	4.783			4.694	
280160	Cedro de São João/SE	Água	98,2	98,5					110,2	69,4	2.413	1.932			1.893	
280170	Cristinápolis/SE	Água	64,7	99,9					84,1	51,2	4.703	2.969			2.900	
280190	Cumbe/SE	Água	96,6	95,7					79,9	3,7	1.509	1.220			1.172	
280200	Divina Pastora/SE	Água	55,8	94,0					110,0	50,0	854	726			690	
280210	Estância/SE	Água	3,6	4,2					85,6	76,2	2.499	636			623	
280220	Feira Nova/SE	Água	96,2	95,7					98,0	59,1	2.330	1.549			1.497	
280230	Frei Paulo/SE	Água	96,6	99,0					87,6	61,3	5.586	4.026			3.891	
280240	Gararu/SE	Água	81,3	76,8					90,6	60,7	3.462	2.729			2.635	
280250	General Maynard/SE	Água	70,7	95,9					102,9	61,8	765	662			643	
280260	Gracho Cardoso/SE	Água	98,4	97,8					112,3	58,2	2.257	1.858			1.801	
280270	Ilha das Flores/SE	Água	81,5	79,6					81,0	60,8	2.734	1.830			1.788	
280280	Indiaroba/SE	Água	30,8	62,3					84,2	66,4	2.308	1.321			1.280	
280290	Itabaiana/SE	Água	96,4	96,8					101,3	45,8	29.426	25.640			25.382	
280300	Itabaianinha/SE	Água	59,6	95,4					86,9	38,4	7.658	6.551			6.403	
280310	Itabi/SE	Água	98,2	97,1					122,3	64,2	2.617	2.079			2.008	
280320	Itaporanga d Ajuda/SE	Água	54,9	52,3					86,6	51,7	5.536	4.730			4.616	
280330	Japaratinga/SE	Água	79,3	99,7					103,9	58,6	5.033	3.925			3.812	
280340	Japoatã/SE	Água	70,8	96,2					98,2	49,0	3.686	2.672			2.588	
280350	Lagarto/SE	Água e Esgoto	77,4	97,2	3,2	6,3	100,0	6,7	92,0	69,0	30.143	22.289	1.093	1.041	21.775	928
280360	Laranjeiras/SE	Água	60,9	72,8					93,6	67,2	5.728	4.317			4.243	
280370	Macambira/SE	Água	78,1	97,1					86,9	55,4	1.980	1.598			1.556	
280380	Malhada dos Bois/SE	Água	94,8	92,6					99,5	56,1	1.322	1.028			991	
280390	Malhador/SE	Água	88,7	96,3					86,7	59,2	4.609	3.203			3.178	

Tabela SÍNTESE 1 - DADOS OPERACIONAIS - DESO - COMPANHIA DE SANEAMENTO DE SERGIPE (base agregada e desagregada)

Código do município	Município	Tipo de Serviço	Índ. de atdm. com rede de água		Índ. de atdm. com rede de esgotos		Índ. de tratamento de esgotos		Consumo médio per capita de água	Índ. de perdas na distribuição	Qtd. de ligações de água		Qtd. de ligações de esgotos		Qtd. de econ. residenciais ativas	
			Pop. total	Pop. urbana	Pop. total	Pop. urbana	Esgoto coletado	Esgoto gerado			Totais (ativ. + inat.)	Ativas	Totais (ativ. + inat.)	Ativas	Água	Esgoto
			%	%	%	%	%	%			lig.	lig.	lig.	lig.	econ.	econ.
			ln055	ln023	ln056	ln024	ln016	ln046			Ag021	Ag002	Es009	Es002	Ag013	Es008
280400	Maruim/SE	Água	72,7	98,7					94,0	70,3	4.460	3.469			3.381	
280410	Moita Bonita/SE	Água	58,2	97,3					93,6	57,2	2.360	2.097			2.046	
280420	Monte Alegre de Sergipe/SE	Água	92,4	94,4					90,2	73,3	5.363	3.524			3.410	
280430	Muribeca/SE	Água	97,6	97,9					98,9	59,3	3.336	2.204			2.152	
280440	Neópolis/SE	Água	68,6	98,5					96,2	64,8	4.509	3.664			3.584	
280445	Nossa Senhora Aparecida/SE	Água	98,8	98,7					109,8	63,7	3.717	3.044			2.963	
280450	Nossa Senhora da Glória/SE	Água	98,2	98,3					108,9	54,4	11.779	10.178			9.760	
280460	Nossa Senhora das Dores/SE	Água	84,3	94,5					90,3	64,1	8.798	6.341			6.208	
280470	Nossa Senhora de Lourdes/SE	Água	95,8	93,8					99,9	64,6	2.801	1.974			1.912	
280480	Nossa Senhora do Socorro/SE	Água e Esgoto	76,2	78,6	27,0	27,8	100,0	39,5	99,2	69,5	42.128	34.702	12.944	12.328	35.186	12.463
280490	Pacatuba/SE	Água	41,3	95,0					89,5	66,8	2.079	1.552			1.489	
280500	Pedra Mole/SE	Água	95,5	97,1					103,2	62,0	1.331	944			879	
280510	Pedrinhas/SE	Água	31,9	40,2					84,0	59,3	2.272	845			787	
280520	Pinhão/SE	Água	74,9	92,7					78,5	66,3	1.877	1.370			1.336	
280530	Pirambu/SE	Água	96,6	94,5					93,8	58,1	3.147	2.392			2.333	
280540	Poço Redondo/SE	Água	57,3	96,8					107,9	65,8	6.433	4.753			4.644	
280550	Poço Verde/SE	Água	82,9	99,3					81,5	52,6	6.388	5.651			5.532	
280560	Porto da Folha/SE	Água	91,6	98,9					81,2	75,3	8.032	7.003			6.844	
280570	Propriá/SE	Água	91,5	98,7					107,0	69,7	10.889	7.732			7.491	
280580	Riachão do Dantas/SE	Água	48,4	94,3					80,6	59,5	2.910	2.514			2.458	
280590	Riachuelo/SE	Água	81,1	96,6					88,2	66,8	2.781	2.052			2.008	
280600	Ribeirópolis/SE	Água	84,3	95,9					91,3	56,1	5.691	4.672			4.593	
280610	Rosário do Catete/SE	Água	77,8	96,8					103,3	40,5	3.084	2.163			2.101	
280620	Salgado/SE	Água	50,8	88,7					88,5	44,2	4.363	3.091			3.010	
280630	Santa Luzia do Itanhy/SE	Água	15,5	55,0					104,7	73,2	1.553	561			523	
280640	Santana do São Francisco/SE	Água	88,3	94,6					87,2	44,8	2.267	1.691			1.658	
280650	Santa Rosa de Lima/SE	Água	88,7	98,8					93,7	55,4	1.347	951			919	
280660	Santo Amaro das Brotas/SE	Água	70,3	97,6					85,2	69,1	2.822	2.240			2.276	
280670	São Cristóvão/SE	Água e Esgoto	53,4	63,1	18,7	22,1	100,0	43,6	92,5	65,7	13.389	11.490	4.384	4.174	12.152	4.261
280680	São Domingos/SE	Água	58,3	99,3					86,3	53,3	2.648	1.909			1.863	
280690	São Francisco/SE	Água	76,1	94,9					96,3	56,7	1.065	833			809	
280700	São Miguel do Aleixo/SE	Água	71,5	92,0					81,8	65,5	966	802			769	
280710	Simão Dias/SE	Água e Esgoto	60,3	97,5	7,0	13,3	100,0	14,5	91,2	61,9	9.311	7.333	883	842	7.094	836
280720	Siriri/SE	Água	38,9	97,9					157,6	52,7	1.472	1.036			999	
280730	Telha/SE	Água	98,3	98,3					96,1	72,8	1.287	857			830	

Tabela SÍNTESE 1 - DADOS OPERACIONAIS - DESO - COMPANHIA DE SANEAMENTO DE SERGIPE (base agregada e desagregada)

Código do município	Município	Tipo de Serviço	Índ. de atdm. com rede de água		Índ. de atdm. com rede de esgotos		Índ. de tratamento de esgotos		Consumo médio per capita de água	Índ. de perdas na distribuição	Qtd. de ligações de água		Qtd. de ligações de esgotos		Qtd. de econ. residenciais ativas	
			Pop. total	Pop. urbana	Pop. total	Pop. urbana	Esgoto coletado	Esgoto gerado			Totais (ativ. + inat.)	Ativas	Totais (ativ. + inat.)	Ativas	Água	Esgoto
			%	%	%	%	%	%			lig.	lig.	lig.	lig.	econ.	econ.
			In055	In023	In056	In024	In016	In046			Ag021	Ag002	Es009	Es002	Ag013	Es008
280740	Tobias Barreto/SE	Água	83,8	93,8					105,2	45,3	13.774	12.304			11.943	
280750	Tomar do Geru/SE	Água	52,4	97,6					78,2	47,5	2.321	2.004			1.956	
280760	Umbaúba/SE	Água	36,9	59,4					87,8	42,2	3.502	2.473			2.372	
Totalização base desagregada											568.063	458.988	76.326	72.692	482.475	80.766
Totalização base agregada											568.063	458.988	76.326	72.692	482.475	80.766

OBSERVAÇÕES DO SNIS:

a) O conjunto completo de informações e indicadores pode ser acessado na Internet www.snis.gov.br.

b) Informações desagregadas correspondem aos valores fornecidos pelo prestador de serviços para cada um dos municípios em que ele atende. A totalização das informações e o cálculo dos indicadores é feito pelo SNIS.

c) Informações agregadas são fornecidas pelo prestador de serviços já totalizadas para cada campo, em formulários distintos daqueles das informações desagregadas. O cálculo dos indicadores agregados também é feito pelo SNIS, sendo que não existe totalização da base desagregada para indicadores.

d) Campos em branco correspondem a valores não fornecidos pelo prestador de serviços ou a situações em que o município não é atendido pelo serviço.

e) Eventuais diferenças entre "totalização da base desagregada" e "totalização da base agregada" decorrem de valores que o prestador de serviços considera em seus dados globais, no entanto, não declara em nenhum município especificamente.

Código do município	Município	Tipo de Serviço	Receita op. total	Arrecadação total	Despesa tot. com os serviços	Despesa de exploração	Investimentos realizados			Serviço da dívida total	Despesa total média	Tarifa média praticada	Índice de suficiência de caixa	Quantidade equivalente de pessoal total
							Total	Água	Esgotos					
			R\$/ano	R\$/ano	R\$/ano	R\$/ano	R\$/ano	R\$/ano	R\$/ano	R\$/ano	R\$/ano	R\$/m³	R\$/m³	%
			Fn005	Fn006	Fn017	Fn015	Obs. 'e'	Obs. 'e'	Obs. e	Fn037	ln003	ln004	ln101	ln018
280010	Amparo de São Francisco/SE	Água	279.413	248.488	212.792	209.938	0	0	0	0	2,39	2,92	118,4	1
280020	Aquidabã/SE	Água	2.008.396	1.722.336	2.140.625	2.078.834	86.490	86.490	0	0	2,59	2,32	82,8	15
280030	Aracaju/SE	Água e Esgoto	185.584.191	174.926.316	217.197.675	167.739.789	78.477.250	36.119.858	40.749.604	36.110.553	4,08	3,32	85,8	1.016
280040	Araúá/SE	Água	723.762	720.420	596.451	563.048	0	0	0	0	2,29	2,63	128,0	5
280050	Areia Branca/SE	Água	1.768.474	1.635.064	777.113	724.077	0	0	0	0	1,44	3,08	225,8	7
280060	Barra dos Coqueiros/SE	Água	2.554.135	2.652.767	4.398.989	4.326.198	3.666.472	1.488.153	2.178.319	0	4,27	2,26	61,3	27
280067	Boquim/SE	Água	1.426.514	1.403.680	1.089.589	1.016.427	0	0	0	0	1,91	2,39	138,1	11
280070	Brejo Grande/SE	Água	618.047	550.390	257.035	229.195	0	0	0	0	1,10	2,47	240,1	2
280100	Campo do Brito/SE	Água	1.333.728	1.250.290	858.068	826.552	0	0	0	0	1,58	2,29	151,3	7
280110	Canhoba/SE	Água	576.052	407.382	447.362	439.945	0	0	0	0	2,56	3,16	92,6	3
280120	Canindé de São Francisco/SE	Água	3.102.070	1.496.567	738.868	680.179	0	0	0	0	0,86	3,54	220,0	4
280140	Carira/SE	Água	1.996.921	1.721.235	1.711.509	1.679.410	0	0	0	0	2,47	2,67	102,5	12
280160	Cedro de São João/SE	Água	697.905	619.711	559.700	524.354	0	0	0	0	2,04	2,40	118,2	5
280170	Cristinápolis/SE	Água	1.074.937	996.249	792.387	759.812	0	0	0	0	1,93	2,44	131,1	11
280190	Cumbe/SE	Água	699.532	703.475	313.409	304.192	0	0	0	0	4,61	9,71	231,3	4
280200	Divina Pastora/SE	Água	452.954	403.353	133.035	123.698	0	0	0	0	1,08	3,52	326,1	1
280210	Estância/SE	Água	263.123	234.264	229.096	229.096	0	0	0	0	2,46	2,79	102,3	4
280220	Feira Nova/SE	Água	610.242	501.225	567.848	549.748	0	0	0	0	2,54	2,51	91,2	4
280230	Frei Paulo/SE	Água	1.576.916	1.481.553	1.005.898	990.112	0	0	0	0	1,78	2,61	149,6	7
280240	Gararu/SE	Água	1.019.347	896.844	814.923	769.618	0	0	0	0	2,12	2,53	116,5	9
280250	General Maynard/SE	Água	306.890	287.463	179.029	175.009	0	0	0	0	1,83	2,93	164,3	2
280260	Gracho Cardoso/SE	Água	709.655	647.064	687.484	666.187	0	0	0	0	2,48	2,39	97,1	4
280270	Ilha das Flores/SE	Água	666.077	566.928	466.678	450.379	0	0	0	0	1,84	2,43	125,9	3
280280	Indiaroba/SE	Água	579.037	533.835	403.691	391.159	33.044	33.044	0	0	2,11	2,88	136,5	6
280290	Itabaiana/SE	Água	10.050.913	9.458.333	5.615.309	5.401.143	956.618	956.618	0	0	1,49	2,51	175,1	43
280300	Itabaianinha/SE	Água	2											

Tabela SÍNTESE 2 - DADOS FINANCEIROS - DESO - COMPANHIA DE SANEAMENTO DE SERGIPE (base agregada e desagregada)

Código do município	Município	Tipo de Serviço	Receita op. total	Arrecadação total	Despesa tot. com os serviços	Despesa de exploração	Investimentos realizados			Serviço da dívida total	Despesa total média	Tarifa média praticada	Índice de suficiência de caixa	Quantidade equivalente de pessoal total
			R\$/ano	R\$/ano	R\$/ano	R\$/ano	Total	Água	Esgotos					
			R\$/ano	R\$/ano	R\$/ano	R\$/ano	R\$/ano	R\$/ano	R\$/ano					
			Fn005	Fn006	Fn017	Fn015	Obs. 'e'	Obs. 'e'	Obs. e					
280400	Maruim/SE	Água	1.498.273	1.479.169	625.808	575.732	0	0	0	0	1,20	2,74	256,9	4
280410	Moita Bonita/SE	Água	737.039	707.740	541.619	526.958	8.000	8.000	0	0	1,89	2,40	134,3	5
280420	Monte Alegre de Sergipe/SE	Água	1.523.923	1.217.187	1.146.125	1.144.348	0	0	0	0	2,22	2,81	106,4	6
280430	Muribeca/SE	Água	818.653	734.632	441.074	413.158	0	0	0	0	1,41	2,48	177,8	2
280440	Neópolis/SE	Água	1.398.004	1.312.585	679.385	659.166	59.870	0	59.870	0	1,27	2,47	199,1	10
280445	Nossa Senhora Aparecida/SE	Água	875.404	866.507	771.625	749.197	0	0	0	0	1,94	2,05	115,7	6
280450	Nossa Senhora da Glória/SE	Água	5.148.050	4.761.601	3.673.154	3.569.601	0	0	0	0	2,34	3,10	133,4	26
280460	Nossa Senhora das Dores/SE	Água	1.059.900	1.544.630	1.093.807	1.057.554	0	0	0	0	1,27	1,09	146,1	14
280470	Nossa Senhora de Lourdes/SE	Água	676.744	631.954	749.548	724.258	0	0	0	0	2,76	2,37	87,3	4
280480	Nossa Senhora do Socorro/SE	Água e Esgoto	15.721.479	15.525.896	28.640.543	28.457.002	3.619.053	277.500	3.341.553	0	3,94	2,06	54,6	188
280490	Pacatuba/SE	Água	590.232	522.786	334.687	303.362	0	0	0	0	1,59	2,60	172,3	2
280500	Pedra Mole/SE	Água	391.409	329.730	245.665	234.044	0	0	0	0	1,85	2,81	140,9	1
280510	Pedrinhas/SE	Água	320.128	301.058	528.227	516.276	0	0	0	0	4,55	2,59	58,3	6
280520	Pinhão/SE	Água	480.780	428.222	340.851	338.364	0	0	0	0	1,85	2,43	126,6	2
280530	Pirambu/SE	Água	893.376	798.279	306.292	287.926	0	0	0	0	0,93	2,57	277,2	3
280540	Poço Redondo/SE	Água	2.583.164	2.249.783	1.571.640	1.542.920	172.545	172.545	0	0	1,85	2,98	145,8	9
280550	Poço Verde/SE	Água	1.927.214	1.753.724	753.743	665.104	259.807	259.807	0	0	1,00	2,40	263,7	2
280560	Porto da Folha/SE	Água	2.679.167	2.153.690	2.382.376	2.227.971	135.356	0	135.356	0	2,43	2,58	96,7	13
280570	Propriá/SE	Água	3.528.014	3.304.671	2.364.543	2.179.221	1.094.545	8.980	1.085.565	0	1,98	2,84	151,6	23
280580	Riachão do Dantas/SE	Água	929.040	903.290	522.704	503.351	46.433	46.433	0	0	1,50	2,50	179,5	3
280590	Riachuelo/SE	Água	843.363	759.840	767.401	725.321	0	0	0	0	2,49	2,58	104,8	8
280600	Ribeirópolis/SE	Água	1.571.834	1.573.144	435.948	421.521	0	0	0	0	0,68	2,32	373,2	5
280610	Rosário do Catete/SE	Água	1.091.418	1.046.926	501.136	492.532	23.173	23.173	0	0	1,46	3,04	212,6	5
280620	Salgado/SE	Água	1.048.464	1.005.203	826.003	790.290	0	0	0	0	2,02	2,43	127,2	8
280630	Santa Luzia do Itanhhy/SE	Água	342.684	228.172	142.726	137.012	0	0	0	0	1,64	3,73	166,5	1
280640	Santana do São Francisco/SE	Água	629.392	520.435	147.210	147.210	0	0	0	0	0,64	2,49	353,5	2
280650	Santa Rosa de Lima/SE	Água	406.099	385.274	190.408	186.498	0	0	0	0	1,36	2,66	206,6	2
280660	Santo Amaro das Brotas/SE	Água	863.901	823.443	399.325	374.772	0	0	0	0	1,25	2,48	219,7	6
280670	São Cristóvão/SE	Água e Esgoto	4.832.469	4.682.817	9.409.669	9.409.669	0	0	0	0	4,06	2,02	49,8	63
280680	São Domingos/SE	Água	649.830	645.558	401.839	391.722	0	0	0	0	1,55	2,35	164,8	3
280690	São Francisco/SE	Água	307.650	278.448	247.093	244.530	0	0	0	0	2,13	2,52	113,9	2
280700	São Miguel do Aleixo/SE	Água	259.449	245.568	209.277	198.496	0	0	0	0	2,03	2,29	123,7	1
280710	Simão Dias/SE	Água e Esgoto	2.610.597	2.491.519	1.665.384	1.608.981	27.490	27.490	0	0	1,54	2,24	154,8	9
280720	Siriri/SE	Água	787.113	65.899	157.577	157.577	0	0	0	0	0,76	3,79	41,8	2
280730	Telha/SE	Água	356.999	310.593	240.051	239.085	0	0	0	0	1,95	2,72	129,9	2

Tabela SÍNTESE 2 - DADOS FINANCEIROS - DESO - COMPANHIA DE SANEAMENTO DE SERGIPE (base agregada e desagregada)

Código do município	Município	Tipo de Serviço	Receita op. total	Arrecadação total	Despesa tot. com os serviços	Despesa de exploração	Investimentos realizados			Serviço da dívida total	Despesa total média	Tarifa média praticada	Índice de suficiência de caixa	Quantidade equivalente de pessoal total
			R\$/ano	R\$/ano	R\$/ano	R\$/ano	Total	Água	Esgotos					
			Fn005	Fn006	Fn017	Fn015	Obs. 'e'	Obs. 'e'	Obs. e	Fn037	ln003	ln004	ln101	ln018
280740	Tobias Barreto/SE	Água	2.099.227	3.045.485	1.951.297	1.649.147	0	0	0	0	1,04	0,96	184,7	21
280750	Tomar do Geru/SE	Água	602.583	581.891	545.641	539.461	42.562	42.562	0	0	2,11	2,18	107,9	3
280760	Umbaúba/SE	Água	911.502	947.235	696.872	665.669	0	0	0	0	2,07	2,52	142,3	4
Totalização base desagregada			304.551.483	285.320.429	321.511.697	269.038.342	89.106.546	39.948.491	47.550.268	36.110.553				
Totalização base agregada			304.551.483	285.320.429	321.511.697	269.038.342	89.106.546	39.948.491	47.550.268	36.110.553	3,21	2,89	93,5	1.829

OBSERVAÇÕES DO SNIS:

a) O conjunto completo de informações e indicadores pode ser acessado na Internet www.snis.gov.br.

b) Informações desagregadas correspondem aos valores fornecidos pelo prestador de serviços para cada um dos municípios em que ele atende. A totalização das informações e o cálculo dos indicadores é feito pelo SNIS.

c) Informações agregadas são dadas pelo prestador de serviços totalizadas para cada campo, em formulários distintos dos de informações desagregadas. O cálculo de indicadores agregados é feito pelo SNIS, sendo que nesse caso não existe totalização da base desagregada.

d) Campos em branco correspondem a valores não fornecidos pelo prestador de serviços ou a situações em que o município não é atendido pelo serviço.

e) Eventuais diferenças entre "totalização da base desagregada" e "totalização da base agregada" decorrem de valores que o prestador de serviços considera em seus dados globais, no entanto, não declara em nenhum município especificamente.

f) Os dados de investimentos realizados referem-se à soma dos valores contratados pelo próprio Prestador de Serviços, pelo Governo do Estado e pela Prefeitura Municipal (diretamente ou por intermédio de contratos firmados com terceiros), declarados pelo prestador.

Tabela SÍNTESE 1 - DADOS OPERACIONAIS - EMBASA - EMPRESA BAIANA DE ÁGUAS E SANEAMENTO S.A. (base agregada e desagregada)

Código do município	Município	Tipo de Serviço	Índ. de atdm. com rede de água		Índ. de atdm. com rede de esgotos		Índ. de tratamento de esgotos		Consumo médio per capita de água	Índ. de perdas na distribuição	Qtd. de ligações de água		Qtd. de ligações de esgotos		Qtd. de econ. residenciais ativas	
			Pop. total	Pop. urbana	Pop. total	Pop. urbana	Esgoto coletado	Esgoto gerado			Totais (ativ. + inat.)	Ativas	Totais (ativ. + inat.)	Ativas	Água	Esgoto
			%	%	%	%	%	%			lig.	lig.	lig.	lig.	econ.	econ.
			ln055	ln023	ln056	ln024	ln016	ln046			Ag021	Ag002	Es009	Es002	Ag013	Es008
290020	Abaré/BA	Água	38,6	72,9					77,2	32,1	1.945	1.812			1.702	
290030	Acajutiba/BA	Água	92,6	100,0					75,8	26,7	4.542	4.001			3.820	
290035	Adustina/BA	Água	57,4	100,0					81,4	34,8	2.881	2.718			2.624	
290040	Água Fria/BA	Água	49,7	100,0					92,5	28,9	2.892	2.400			2.306	
290060	Aiquara/BA	Água	60,1	100,0					113,9	1,0	965	865			822	
290080	Alcobaça/BA	Água	69,4	100,0					102,1	26,7	5.464	4.305			4.201	
290090	Almadina/BA	Água	95,7	100,0					87,5	13,8	2.055	1.936			1.860	
290100	Amargosa/BA	Água e Esgoto	90,4	100,0	0,7	1,0	100,0	0,0	106,2	11,8	10.302	9.750	77	77	9.477	77
290110	Amélia Rodrigues/BA	Água	74,5	94,1					83,3	37,5	7.423	5.479			5.337	
290115	América Dourada/BA	Água	88,7	100,0					87,3	18,2	4.381	3.995			3.847	
290120	Anagé/BA	Água	26,3	100,0					93,9	30,2	2.188	1.946			1.869	
290130	Andaraí/BA	Água	59,1	100,0					79,2	34,9	2.755	2.332			2.223	
290135	Andorinha/BA	Água	58,9	100,0					77,7	19,0	2.975	2.879			2.703	
290140	Angical/BA	Água	45,4	97,7					98,1	4,8	1.947	1.833			1.720	
290150	Anguera/BA	Água	68,7	100,0					73,8	37,5	2.160	1.823			1.758	
290160	Antas/BA	Água	60,8	100,0					79,5	17,6	3.131	2.991			2.865	
290170	Antônio Cardoso/BA	Água	42,5	100,0					76,8	16,5	1.500	1.369			1.230	
290180	Antônio Gonçalves/BA	Água	78,9	100,0					83,0	17,4	2.754	2.556			2.466	
290190	Aporá/BA	Água	92,6	100,0					84,8	19,6	5.778	5.017			4.823	
290195	Apuarema/BA	Água	68,3	99,6					102,2	0,0	1.822	1.498			1.454	
290200	Aracatu/BA	Água	40,2	100,0					109,8	1,3	1.686	1.587			1.459	
290210	Araci/BA	Água	44,0	100,0					80,1	8,4	6.727	6.096			6.040	
290220	Aramari/BA	Água	56,8	100,0					95,9	27,9	1.786	1.631			1.537	
290225	Arataca/BA	Água	55,6	100,0					106,2	19,0	2.082	1.760			1.686	
290230	Aratuípe/BA	Água	65,1	100,0					99,3	12,6	1.915	1.647			1.580	
290240	Aurelino Leal/BA	Água	84,4	100,0					89,0	20,2	3.863	3.337			3.250	
290250	Baianópolis/BA	Água	21,9	87,3					173,9	16,3	968	920			846	
290260	Baixa Grande/BA	Água	58,3	100,0					96,8	25,9	4.010	3.586			3.339	
290265	Banzaê/BA	Água	45,2	100,0					78,1	22,7	1.591	1.500			1.377	
290280	Barra da Estiva/BA	Água	4,6	0,0					79,4	33,0	2.047	266			257	
290290	Barra do Choça/BA	Água e Esgoto	79,0	100,0	1,7	0,0	100,0	2,4	92,9	14,5	7.999	7.578	163	159	7.352	154
290300	Barra do Mendes/BA	Água	71,8	100,0					90,8	23,8	3.291	3.061			2.953	
290310	Barra do Rocha/BA	Água	64,4	100,0					86,5	34,4	1.347	1.195			1.145	
290320	Barreiras/BA	Água e Esgoto	100,0	100,0	8,8	9,7	100,0	7,0	126,8	28,8	40.497	38.109	3.466	3.355	40.078	3.439
290323	Barro Alto/BA	Água	46,2	67,2					101,5	11,6	2.075	1.939			1.864	

Tabela SÍNTESE 1 - DADOS OPERACIONAIS - EMBASA - EMPRESA BAIANA DE ÁGUAS E SANEAMENTO S.A. (base agregada e desagregada)

Código do município	Município	Tipo de Serviço	Índ. de atdm. com rede de água		Índ. de atdm. com rede de esgotos		Índ. de tratamento de esgotos		Consumo médio per capita de água	Índ. de perdas na distribuição	Qtd. de ligações de água		Qtd. de ligações de esgotos		Qtd. de econ. residenciais ativas	
			Pop. total	Pop. urbana	Pop. total	Pop. urbana	Esgoto coletado	Esgoto gerado			Totais (ativ. + inat.)	Ativas	Totais (ativ. + inat.)	Ativas	Água	Esgoto
			%	%	%	%	%	%			lig.	lig.	lig.	lig.	econ.	econ.
			In055	In023	In056	In024	In016	In046			Ag021	Ag002	Es009	Es002	Ag013	Es008
290327	Barrocas/BA	Água	61,6	84,7					81,4	41,4	3.245	2.448			2.415	
290340	Belmonte/BA	Água e Esgoto	68,4	81,2	52,8	72,8	100,0	87,2	105,9	-0,1	5.502	4.620	3.701	3.573	4.425	3.417
290350	Belo Campo/BA	Água	63,3	100,0							2.838				0	
290360	Biritinga/BA	Água	45,9	100,0					89,7	39,1	2.196	1.959			1.900	
290370	Boa Nova/BA	Água	62,1	100,0					84,8	27,6	2.865	2.632			2.569	
290380	Boa Vista do Tupim/BA	Água	54,0	100,0					83,5	17,4	3.154	2.828			2.686	
290395	Bom Jesus da Serra/BA	Água	40,9	100,0					104,8	5,3	1.257	1.149			1.069	
290400	Boninal/BA	Água	35,2	100,0					94,2	10,9	1.324	1.261			1.206	
290405	Bonito/BA	Água	45,5	100,0					73,7	13,9	2.040	1.933			1.822	
290420	Botuporã/BA	Água	51,9	100,0					98,6	26,6	1.724	1.608			1.512	
290430	Brejões/BA	Água	98,1	100,0					88,4	21,6	4.693	4.039			3.860	
290440	Brejolândia/BA	Água	24,8	100,0					98,7	25,4	896	837			783	
290450	Brotas de Macaúbas/BA	Água	36,8	100,0					98,9	12,3	1.368	1.245			1.168	
290460	Brumado/BA	Água e Esgoto	86,6	100,0	3,6	5,2	100,0	2,8	111,9	25,5	18.002	16.907	715	674	16.081	670
290470	Buerarema/BA	Água	80,0	97,4					86,7	31,9	5.169	4.596			4.393	
290480	Caatiba/BA	Água	49,9	100,0					87,3	18,4	1.531	1.479			1.410	
290485	Cabaceiras do Paraguaçu/BA	Água e Esgoto	35,7	100,0	3,0	11,4	100,0	6,6	88,1	17,2	1.816	1.648	152	152	1.555	133
290490	Cachoeira/BA	Água e Esgoto	73,7	100,0	31,9	62,3	100,0	43,6	100,0	27,0	8.034	6.989	3.205	3.085	6.892	2.979
290500	Caculé/BA	Água	79,1	100,0					103,5	18,5	5.257	4.877			5.048	
290510	Caém/BA	Água	16,7	0,0					66,2	20,0	586	501			488	
290520	Caetité/BA	Água	69,8	100,0					92,2	18,9	9.265	8.554			8.962	
290530	Cafarnaum/BA	Água	63,3	100,0					88,9	19,2	3.409	3.128			3.025	
290540	Cairu/BA	Água e Esgoto	85,6	97,4	21,8	0,0	100,0	28,9	106,2	15,7	4.614	3.934	1.055	919	4.142	1.057
290550	Caldeirão Grande/BA	Água	59,8	100,0					87,6	25,3	2.445	2.225			2.126	
290560	Camacan/BA	Água e Esgoto	79,9	100,0	24,7	31,5	100,0	28,0	95,8	24,8	8.448	7.522	2.439	2.269	7.279	2.253
290570	Camaçari/BA	Água e Esgoto	94,4	93,9	21,3	22,3	47,2	9,2	121,5	46,9	74.185	59.258	10.252	10.157	71.713	16.197
290580	Camamu/BA	Água e Esgoto	53,8	100,0	4,2	9,4	100,0	5,5	96,0	36,9	6.291	5.215	407	397	5.103	396
290600	Campo Formoso/BA	Água	38,1	100,0					87,9	26,2	7.734	7.232			6.913	
290610	Canápolis/BA	Água	66,2	100,0					86,1	30,0	1.847	1.773			1.691	
290620	Canarana/BA	Água	65,3	100,0					94,2	19,6	5.215	4.801			4.593	
290630	Canavieiras/BA	Água e Esgoto	81,3	100,0	46,8	58,5	100,0	62,4	87,4	21,5	9.877	8.268	5.028	4.696	7.888	4.546
290640	Candeal/BA	Água	53,1	100,0					94,4	27,0	1.671	1.389			1.343	
290650	Candeias/BA	Água e Esgoto	90,5	99,0	23,2	25,4	100,0	23,5	114,7	42,5	26.845	22.075	5.429	5.383	22.734	5.822
290660	Candiba/BA	Água	76,6	100,0					99,9	15,4	2.938	2.677			2.831	
290670	Cândido Sales/BA	Água	57,9	83,8					87,6	24,9	5.346	4.766			4.536	

Tabela SÍNTESE 1 - DADOS OPERACIONAIS - EMBASA - EMPRESA BAIANA DE ÁGUAS E SANEAMENTO S.A. (base agregada e desagregada)

Código do município	Município	Tipo de Serviço	Índ. de atdm. com rede de água		Índ. de atdm. com rede de esgotos		Índ. de tratamento de esgotos		Consumo médio per capita de água	Índ. de perdas na distribuição	Qtd. de ligações de água		Qtd. de ligações de esgotos		Qtd. de econ. residenciais ativas	
			Pop. total	Pop. urbana	Pop. total	Pop. urbana	Esgoto coletado	Esgoto gerado			Totais (ativ. + inat.)	Ativas	Totais (ativ. + inat.)	Ativas	Água	Esgoto
			%	%	%	%	%	%			lig.	lig.	lig.	lig.	econ.	econ.
			ln055	ln023	ln056	ln024	ln016	ln046			Ag021	Ag002	Es009	Es002	Ag013	Es008
290680	Cansanção/BA	Água	80,7	100,0					73,9	38,9	8.160	7.623			7.276	
290682	Canudos/BA	Água	64,1	100,0					85,2	11,1	3.014	2.831			2.767	
290685	Capela do Alto Alegre/BA	Água	77,4	100,0					96,7	19,7	3.618	3.174			2.910	
290687	Capim Grosso/BA	Água e Esgoto	100,0	100,0	8,7	0,0	100,0	7,0	95,3	17,4	10.690	10.032	819	774	9.549	739
290689	Caraibas/BA	Água	33,4	100,0					101,1	2,5	1.155	1.061			957	
290690	Caravelas/BA	Água	66,5	84,4					100,1	13,8	4.702	4.236			4.102	
290700	Cardeal da Silva/BA	Água	72,8	100,0					96,4	19,7	2.012	1.808			1.756	
290730	Castro Alves/BA	Água e Esgoto	81,9	100,0	2,7	4,3	100,0	3,1	88,1	24,2	6.675	6.152	202	195	5.911	192
290740	Catolândia/BA	Água	100,0	100,0					163,1	19,4	906	863			817	
290755	Caturama/BA	Água	52,5	100,0					90,2	26,7	1.374	1.312			1.264	
290760	Central/BA	Água	88,2	100,0					85,3	25,1	5.043	4.515			4.365	
290770	Chorrochó/BA	Água e Esgoto	61,7	100,0	22,6	0,0	100,0	38,9	86,2	39,7	1.939	1.751	689	654	1.699	623
290780	Cícero Dantas/BA	Água	60,7	100,0					94,2	32,2	6.875	6.418			6.199	
290790	Cipó/BA	Água	79,3	100,0					102,0	30,2	4.057	3.669			3.535	
290800	Coaraci/BA	Água	94,8	100,0					94,5	23,5	6.845	6.266			5.999	
290820	Conceição da Feira/BA	Água	87,3	100,0					100,6	38,8	5.649	5.129			5.010	
290830	Conceição do Almeida/BA	Água	42,7	92,9					92,3	21,3	2.598	2.282			2.173	
290840	Conceição do Coité/BA	Água	78,0	100,0					84,9	44,6	17.818	14.748			14.606	
290850	Conceição do Jacuípe/BA	Água	48,6	62,1					80,6	39,4	6.345	4.513			4.371	
290860	Conde/BA	Água	80,7	100,0					95,9	27,5	5.904	5.240			5.018	
290870	Condeúba/BA	Água	53,8	100,0					91,1	14,1	2.870	2.691			2.519	
290880	Contendas do Sincorá/BA	Água	65,8	100,0					98,8	31,7	1.062	942			884	
290890	Coração de Maria/BA	Água	43,4	100,0					73,9	35,5	3.555	2.787			2.685	
290900	Cordeiros/BA	Água	45,9	100,0					86,4	32,5	1.153	1.067			1.021	
290920	Coronel João Sá/BA	Água	64,0	100,0					76,7	28,0	3.393	3.191			3.090	
290940	Cotegipe/BA	Água	52,5	100,0					101,6	16,2	2.227	2.099			1.977	
290950	Cravolândia/BA	Água e Esgoto	70,8	100,0	55,3	87,6	100,0	86,4	75,0	29,6	1.199	1.014	926	839	1.041	813
290960	Crisópolis/BA	Água	43,8	100,0					86,6	18,1	2.954	2.778			2.645	
290970	Cristópolis/BA	Água	24,8	100,0					94,1	17,7	1.092	1.000			930	
290980	Cruz das Almas/BA	Água e Esgoto	90,4	100,0	1,2	1,4		0,0	100,6	16,4	17.180	15.831			15.700	
291000	Dário Meira/BA	Água	44,7	100,0					99,9	13,9	1.763	1.586			1.490	
291005	Dias d Ávila/BA	Água e Esgoto	69,2	66,0	33,2	35,3	100,0	54,5	119,0	62,0	19.679	13.729	6.322	6.255	14.146	6.781
291020	Dom Macedo Costa/BA	Água	56,1	100,0					112,3	23,5	719	695			664	
291030	Elísio Medrado/BA	Água	44,1	100,0					113,7	13,2	1.288	1.166			1.131	
291040	Encruzilhada/BA	Água	24,8	100,0					98,9	18,4	1.964	1.756			1.662	

Tabela SÍNTESE 1 - DADOS OPERACIONAIS - EMBASA - EMPRESA BAIANA DE ÁGUAS E SANEAMENTO S.A. (base agregada e desagregada)

Código do município	Município	Tipo de Serviço	Índ. de atdm. com rede de água		Índ. de atdm. com rede de esgotos		Índ. de tratamento de esgotos		Consumo médio per capita de água	Índ. de perdas na distribuição	Qtd. de ligações de água		Qtd. de ligações de esgotos		Qtd. de econ. residenciais ativas	
			Pop. total	Pop. urbana	Pop. total	Pop. urbana	Esgoto coletado	Esgoto gerado			Totais (ativ. + inat.)	Ativas	Totais (ativ. + inat.)	Ativas	Água	Esgoto
			%	%	%	%	%	%			lig.	lig.	lig.	lig.	econ.	econ.
			ln055	ln023	ln056	ln024	ln016	ln046	ln022	ln049	Ag021	Ag002	Es009	Es002	Ag013	Es008
291050	Entre Rios/BA	Água e Esgoto	80,7	100,0	5,0	0,0	100,0	7,8	100,6	43,6	10.560	9.104	566	564	9.001	556
291060	Esplanada/BA	Água	86,0	100,0					98,9	25,4	8.915	7.897			7.558	
291070	Euclides da Cunha/BA	Água e Esgoto	72,9	100,0	5,0	10,3	100,0	3,9	93,9	26,4	13.228	12.193	829	826	11.667	803
291072	Eunápolis/BA	Água e Esgoto	91,6	98,3	7,2	7,7	100,0	3,5	111,3	18,9	29.798	26.612	2.221	2.157	27.410	2.152
291075	Fátima/BA	Água	75,0	100,0					81,4	37,9	4.329	4.075			3.940	
291080	Feira de Santana/BA	Água e Esgoto	85,3	88,5	43,0	46,9	100,0	56,1	106,1	39,3	159.195	134.961	68.926	66.348	140.660	71.016
291085	Filadélfia/BA	Água	71,5	100,0					85,9	25,9	3.839	3.569			3.422	
291090	Firmino Alves/BA	Água	71,5	88,7					107,0	11,1	1.321	1.235			1.156	
291100	Floresta Azul/BA	Água	80,3	100,0					92,6	13,1	2.694	2.512			2.426	
291110	Formosa do Rio Preto/BA	Água	62,2	100,0					92,5	16,2	3.844	3.648			3.525	
291120	Gandu/BA	Água	69,6	85,0					125,9	31,4	7.152	6.532			6.513	
291125	Gavião/BA	Água	66,8	100,0					100,3	4,5	1.232	1.084			920	
291130	Gentio do Ouro/BA	Água	33,8	67,1					104,0	20,6	1.192	1.091			1.012	
291140	Glória/BA	Água	46,9	100,0					98,0	22,5	2.253	2.119			2.011	
291150	Gongogi/BA	Água	59,6	93,0					85,1	24,7	1.656	1.390			1.316	
291160	Governador Mangabeira/BA	Água	51,1	100,0					89,6	19,2	3.101	2.881			2.776	
291165	Guajeru/BA	Água	32,9	100,0					96,1	12,2	979	921			848	
291170	Guanambi/BA	Água e Esgoto	93,0	100,0	29,6	37,3		0,0	100,1	18,4	22.382	20.688	6.495		20.918	0
291180	Guaratinga/BA	Água	49,4	100,0					91,3	9,8	3.633	3.433			3.306	
291185	Heliópolis/BA	Água	51,6	100,0					83,7	33,9	2.209	2.028			1.973	
291190	Iaçu/BA	Água	95,0	100,0					92,8	17,6	8.281	7.344			6.949	
291200	Ibiassucê/BA	Água	83,2	100,0					95,1	22,3	2.509	2.331			2.277	
291220	Ibicoara/BA	Água	23,5	37,1					85,6	-0,2	1.286	1.209			1.134	
291230	Ibicuí/BA	Água	68,6	90,6					108,8	11,3	3.649	3.442			3.323	
291240	Ibipeba/BA	Água	91,9	95,6					87,2	21,3	5.152	4.743			4.580	
291250	Ibipitanga/BA	Água	51,9	100,0					85,7	17,5	2.094	2.064			1.973	
291260	Ibiquera/BA	Água	66,9	100,0					75,0	21,9	1.054	980			939	
291270	Ibirapitanga/BA	Água	52,6	100,0					99,3	19,0	3.993	3.498			3.364	
291280	Ibirapuã/BA	Água	70,5	100,0					120,0	3,4	1.983	1.854			1.752	
291290	Ibirataia/BA	Água	84,1	100,0					85,8	30,6	5.353	4.785			4.590	
291300	Ibitiara/BA	Água e Esgoto	22,0	99,5	9,7	43,9	100,0	57,4	75,5	11,6	1.052	1.014	477	464	934	412
291310	Ibititá/BA	Água	100,0	100,0					92,9	22,9	6.338	5.697			5.524	
291320	Ibotirama/BA	Água	90,3	100,0					98,6	12,8	7.309	6.897			6.490	
291330	Ichu/BA	Água	79,7	95,8					110,4	11,4	1.592	1.292			1.250	
291345	Igrapiúna/BA	Água	33,1	100,0					111,1	21,4	1.457	1.253			1.170	

Tabela SÍNTESE 1 - DADOS OPERACIONAIS - EMBASA - EMPRESA BAIANA DE ÁGUAS E SANEAMENTO S.A. (base agregada e desagregada)

Código do município	Município	Tipo de Serviço	Índ. de atdm. com rede de água		Índ. de atdm. com rede de esgotos		Índ. de tratamento de esgotos		Consumo médio per capita de água	Índ. de perdas na distribuição	Qtd. de ligações de água		Qtd. de ligações de esgotos		Qtd. de econ. residenciais ativas	
			Pop. total	Pop. urbana	Pop. total	Pop. urbana	Esgoto coletado	Esgoto gerado			Totais (ativ. + inat.)	Ativas	Totais (ativ. + inat.)	Ativas	Água	Esgoto
			%	%	%	%	%	%			lig.	lig.	lig.	lig.	econ.	econ.
			ln055	ln023	ln056	ln024	ln016	ln046	ln022	ln049	Ag021	Ag002	Es009	Es002	Ag013	Es008
291350	Iguaí/BA	Água e Esgoto	59,3	100,0	7,5	13,3	100,0	11,7	85,7	31,8	4.955	4.606	600	574	4.443	565
291360	Ilhéus/BA	Água e Esgoto	77,1	91,4	43,4	51,5	100,0	62,2	116,1	44,9	46.451	37.714	21.732	20.899	43.651	24.569
291370	Inhambupe/BA	Água	57,5	93,8					94,6	25,6	6.848	6.209			5.934	
291380	Ipecaetá/BA	Água	57,3	100,0					82,8	33,5	2.166	1.893			2.178	
291390	Ipiaú/BA	Água e Esgoto	100,0	100,0	5,3	5,9	100,0	4,8	107,2	16,9	15.361	14.079	720	712	13.876	700
291400	Ipirá/BA	Água e Esgoto	68,8	100,0	2,6	5,2	100,0	3,4	95,3	26,2	13.822	12.354	486	441	11.727	435
291410	Ipupiara/BA	Água	80,0	100,0					89,4	14,7	2.439	2.274			2.197	
291420	Irajuba/BA	Água	61,3	100,0					95,0	0,0	1.714	1.344			1.301	
291430	Iramaia/BA	Água	68,1	100,0					109,1	22,7	2.894	2.230			2.133	
291440	Iraquara/BA	Água	30,6	100,0					88,6	20,0	2.217	1.999			1.896	
291450	Irará/BA	Água	38,9	95,0					98,5	24,5	3.822	3.260			3.062	
291460	Irecê/BA	Água e Esgoto	100,0	100,0	12,5	13,5	100,0	10,4	97,3	26,2	23.125	21.774	2.466	2.459	21.570	2.484
291465	Itabela/BA	Água	85,0	95,6					105,8	8,6	7.793	6.991			6.845	
291470	Itaberaba/BA	Água e Esgoto	95,0	100,0	5,7	7,2	100,0	6,2	97,4	26,5	19.476	17.801	1.067	1.041	16.929	1.016
291490	Itacaré/BA	Água e Esgoto	49,6	88,5	14,4	25,8	100,0	21,9	114,0	27,7	4.128	3.447	1.028	958	3.466	1.009
291500	Itaeté/BA	Água	46,7	100,0					87,9	9,4	2.263	2.030			1.917	
291510	Itagi/BA	Água	84,2	100,0					96,4	22,3	3.554	3.241			3.090	
291520	Itagibá/BA	Água	52,6	83,5					99,5	14,9	2.536	2.321			2.225	
291530	Itagimirim/BA	Água	81,3	100,0					114,2	31,3	2.049	1.818			1.750	
291540	Itaju do Colônia/BA	Água e Esgoto	88,6	100,0	31,1	38,8	100,0	7,5	108,6	14,6	2.268	1.977	749	683	1.902	668
291560	Itamaraju/BA	Água e Esgoto	85,9	100,0	44,7	56,6		0,0	112,5	27,6	17.985	16.312	8.381		16.068	0
291570	Itamarí/BA	Água	65,1	88,1					101,4	27,8	2.065	1.633			1.557	
291580	Itambé/BA	Água e Esgoto	94,1	100,0	0,6	0,7		0,0	95,4	21,0	6.322	5.992			5.731	
291590	Itanagra/BA	Água	48,4	99,9					109,0	6,3	1.330	1.091			1.047	
291600	Itanhém/BA	Água	75,2	100,0					106,4	20,1	5.402	4.913			4.666	
291610	Itaparica/BA	Água e Esgoto	97,1	97,1	43,0	43,0	100,0	53,6	92,8	60,4	8.490	6.133	3.230	2.709	6.230	2.763
291620	Itapé/BA	Água	82,9	100,0					112,7	15,4	3.179	2.830			2.698	
291630	Itapebi/BA	Água	80,4	100,0					98,3	12,4	3.198	2.521			2.429	
291650	Itapicuru/BA	Água	51,4	100,0					92,7	22,3	5.073	4.910			4.714	
291660	Itapitanga/BA	Água	81,3	98,0					91,6	11,3	2.619	2.355			2.247	
291670	Itaquara/BA	Água	67,2	100,0					102,9	6,7	1.778	1.566			1.507	
291680	Itarantim/BA	Água	84,7	100,0					105,9	27,2	5.153	4.770			4.555	
291685	Itatim/BA	Água	98,2	100,0					90,8	23,4	4.461	4.089			3.910	
291690	Itiruçu/BA	Água	76,5	91,8					101,9	15,5	3.828	2.991			2.904	
291700	Itiúba/BA	Água e Esgoto	43,9	100,0	1,6	5,8	100,0	4,7	75,3	30,9	4.997	4.651	187	157	4.407	157

Tabela SÍNTESE 1 - DADOS OPERACIONAIS - EMBASA - EMPRESA BAIANA DE ÁGUAS E SANEAMENTO S.A. (base agregada e desagregada)

Código do município	Município	Tipo de Serviço	Índ. de atdm. com rede de água		Índ. de atdm. com rede de esgotos		Índ. de tratamento de esgotos		Consumo médio per capita de água	Índ. de perdas na distribuição	Qtd. de ligações de água		Qtd. de ligações de esgotos		Qtd. de econ. residenciais ativas	
			Pop. total	Pop. urbana	Pop. total	Pop. urbana	Esgoto coletado	Esgoto gerado			Totais (ativ. + inat.)	Ativas	Totais (ativ. + inat.)	Ativas	Água	Esgoto
			%	%	%	%	%	%			lig.	lig.	lig.	lig.	econ.	econ.
			ln055	ln023	ln056	ln024	ln016	ln046			Ag021	Ag002	Es009	Es002	Ag013	Es008
291720	Ituaçu/BA	Água	58,1	100,0					89,1	31,3	3.364	3.056			2.909	
291730	Ituberá/BA	Água	63,6	87,8					101,4	28,7	5.799	5.062			4.766	
291733	Iuiú/BA	Água	55,1	100,0					81,4	14,0	1.706	1.581			1.529	
291740	Jacaraci/BA	Água	29,0	80,3					78,3	13,5	1.188	1.115			1.070	
291750	Jacobina/BA	Água	79,6	100,0					102,7	34,0	21.538	19.723			19.874	
291760	Jaguaquara/BA	Água	82,8	100,0					86,5	19,4	13.645	12.294			11.833	
291770	Jaguarari/BA	Água e Esgoto	65,3	100,0	28,6	52,3	100,0	47,2	95,0	28,7	6.231	5.968	2.470	2.445	5.971	2.620
291780	Jaguaripe/BA	Água	57,4	58,7					80,0	35,4	3.434	2.792			2.700	
291790	Jandaira/BA	Água	50,7	85,2					85,6	14,9	1.671	1.428			1.378	
291800	Jequié/BA	Água e Esgoto	95,0	100,0	80,1	87,3	100,0	85,4	109,0	27,2	48.492	43.634	37.831	36.823	43.154	36.391
291810	Jeremoabo/BA	Água	55,6	100,0					93,3	14,2	6.631	6.357			6.037	
291820	Jiquiriçá/BA	Água e Esgoto	48,3	100,0	26,4	66,7	100,0	51,3	91,9	30,8	2.234	1.998	1.114	1.083	1.931	1.053
291830	Jitaúna/BA	Água	71,3	100,0					97,9	0,6	3.352	3.023			2.861	
291835	João Dourado/BA	Água	94,7	100,0					91,5	16,4	6.731	6.255			6.001	
291845	Jucuruçu/BA	Água	29,1	100,0					102,7	18,2	972	916			864	
291850	Jussara/BA	Água	100,0	100,0					85,6	22,9	4.784	4.570			4.426	
291860	Jussiape/BA	Água	53,8	100,0					101,8	28,7	1.434	1.332			1.242	
291870	Lafaiete Coutinho/BA	Água	63,9	100,0					102,7	-0,0	953	835			791	
291875	Lagoa Real/BA	Água	28,7	100,0					79,5	8,2	1.059	1.005			960	
291880	Laje/BA	Água e Esgoto	23,1	84,4	13,3	48,6	100,0	56,0	112,9	5,4	1.857	1.616	977	901	1.491	858
291890	Lajedão/BA	Água	100,0	100,0					104,3	13,7	1.530	1.445			1.366	
291900	Lajedinho/BA	Água	69,0	100,0					79,0	26,3	981	828			766	
291905	Lajedo do Tabocal/BA	Água	53,9	86,9					88,0	0,0	1.860	1.394			1.320	
291910	Lamarão/BA	Água	57,1	100,0					81,5	24,9	1.640	1.426			1.381	
291915	Lapão/BA	Água	94,6	100,0					86,1	23,0	7.729	7.138			6.949	
291920	Lauro de Freitas/BA	Água e Esgoto	95,9	95,9	30,3	30,3	99,0	34,4	144,3	48,4	51.783	39.578	11.614	11.358	48.638	15.360
291930	Lençóis/BA	Água e Esgoto	78,8	76,5	47,7	61,6	100,0	62,0	96,4	23,2	2.941	2.500	1.650	1.617	2.408	1.458
291940	Licínio de Almeida/BA	Água	28,3	55,6					94,4	17,3	1.682	1.044			984	
291950	Livramento de Nossa Senhora/BA	Água	54,6	100,0					106,6	31,8	7.195	6.650			6.294	
291955	Luís Eduardo Magalhães/BA	Água	100,0	100,0					126,9	22,0	16.371	15.572			20.744	
291960	Macajuba/BA	Água	80,7	96,3					112,6	15,4	3.154	2.841			2.687	
291980	Macaúbas/BA	Água	4,9	0,0					73,6	17,2	642	616			603	
291992	Madre de Deus/BA	Água e Esgoto	100,0	100,0	84,1	86,7	100,0	53,6	149,1	45,9	8.253	7.448	4.513	4.405	7.656	4.465
291995	Maetinga/BA	Água	66,0	100,0					77,9	24,2	1.370	1.254			1.219	
292000	Maiquinique/BA	Água	84,9	100,0					114,7	20,2	2.681	2.469			2.330	

Tabela SÍNTESE 1 - DADOS OPERACIONAIS - EMBASA - EMPRESA BAIANA DE ÁGUAS E SANEAMENTO S.A. (base agregada e desagregada)

Código do município	Município	Tipo de Serviço	Índ. de atdm. com rede de água		Índ. de atdm. com rede de esgotos		Índ. de tratamento de esgotos		Consumo médio per capita de água	Índ. de perdas na distribuição	Qtd. de ligações de água		Qtd. de ligações de esgotos		Qtd. de econ. residenciais ativas	
			Pop. total	Pop. urbana	Pop. total	Pop. urbana	Esgoto coletado	Esgoto gerado			Totais (ativ. + inat.)	Ativas	Totais (ativ. + inat.)	Ativas	Água	Esgoto
			%	%	%	%	%	%			lig.	lig.	lig.	lig.	econ.	econ.
			In055	In023	In056	In024	In016	In046			Ag021	Ag002	Es009	Es002	Ag013	Es008
292010	Mairi/BA	Água	65,1	100,0					75,1	26,2	4.236	3.931			3.771	
292020	Malhada/BA	Água	60,0	100,0					86,1	14,8	2.729	2.468			2.341	
292030	Malhada de Pedras/BA	Água	43,8	100,0					99,0	13,9	1.149	1.101			1.030	
292040	Manoel Vitorino/BA	Água	46,6	91,1					87,3	25,5	2.155	1.913			1.821	
292045	Mansidão/BA	Água	36,2	95,4					50,9	-1,2	1.198	1.097			1.039	
292050	Maracás/BA	Água	66,8	92,9					73,1	20,5	6.282	5.261			5.057	
292060	Maragogipe/BA	Água e Esgoto	64,8	100,0	29,9	51,0	100,0	43,5	103,1	21,0	9.312	8.152	3.869	3.735	7.837	3.620
292070	Maraú/BA	Água	16,5	88,3					102,7	15,6	1.036	927			864	
292080	Marcionílio Souza/BA	Água	73,8	100,0					82,2	6,4	2.535	2.243			2.140	
292090	Mascote/BA	Água	85,1	100,0					86,5	12,4	4.082	3.654			3.490	
292100	Mata de São João/BA	Água e Esgoto	87,3	92,1	19,3	21,9	100,0	44,1	150,2	49,8	12.617	9.436	1.442	1.434	10.427	2.302
292110	Medeiros Neto/BA	Água	86,4	100,0					121,6	16,8	6.740	6.226			5.943	
292120	Miguel Calmon/BA	Água e Esgoto	77,1	100,0	14,8	24,4		0,0	80,0	32,0	6.804	6.499			6.227	
292130	Milagres/BA	Água	96,3	100,0					102,4	20,5	3.888	3.431			3.236	
292140	Mirangaba/BA	Água	16,7	34,5					98,7	15,9	903	811			787	
292145	Mirante/BA	Água	25,3	100,0					92,8	29,9	829	744			689	
292150	Monte Santo/BA	Água	29,3	100,0					77,9	38,0	4.735	4.355			4.229	
292160	Morpará/BA	Água	74,9	100,0					87,9	25,2	2.035	1.883			1.788	
292170	Morro do Chapéu/BA	Água	66,3	100,0					82,9	17,6	7.535	6.897			6.598	
292180	Mortugaba/BA	Água	56,6	100,0					94,6	10,0	2.227	2.091			1.952	
292200	Mucuri/BA	Água e Esgoto	47,3	62,0	21,1	27,6	100,0	58,4	114,9	3,4	7.236	5.290	2.523	2.416	5.099	2.271
292205	Mulungu do Morro/BA	Água	41,4	85,7					70,4	22,1	1.437	1.386			1.346	
292210	Mundo Novo/BA	Água	67,9	100,0					75,5	22,2	5.300	4.786			4.611	
292220	Muniz Ferreira/BA	Água	39,8	85,8					117,1	15,6	1.067	929			899	
292225	Muquém de São Francisco/BA	Água	25,1	100,0					98,6	16,6	778	700			668	
292230	Muritiba/BA	Água e Esgoto	81,7	100,0	11,1	17,7	100,0	8,2	84,6	23,2	7.579	7.010	975	914	6.809	923
292240	Mutuípe/BA	Água e Esgoto	51,0	100,0	41,7	92,7	100,0	93,6	86,6	40,2	3.777	3.309	2.838	2.679	3.330	2.722
292250	Nazaré/BA	Água	86,4	100,0					103,1	22,2	8.073	7.257			6.930	
292260	Nilo Peçanha/BA	Água	26,9	100,0					107,8	15,8	1.228	1.038			968	
292265	Nordestina/BA	Água	65,0	100,0					77,8	37,9	2.488	2.266			2.171	
292270	Nova Canaã/BA	Água	46,0	100,0					92,1	33,8	2.628	2.412			2.304	
292273	Nova Fátima/BA	Água	91,4	100,0					91,1	8,3	2.718	2.439			2.216	
292275	Nova Ibiá/BA	Água	43,6	100,0					106,3	-0,4	1.054	931			880	
292280	Nova Itarana/BA	Água	53,2	100,0					91,3	23,4	1.257	1.135			1.123	
292285	Nova Redenção/BA	Água	79,6	100,0					72,1	18,4	1.966	1.773			1.693	

Tabela SÍNTESE 1 - DADOS OPERACIONAIS - EMBASA - EMPRESA BAIANA DE ÁGUAS E SANEAMENTO S.A. (base agregada e desagregada)

Código do município	Município	Tipo de Serviço	Índ. de atdm. com rede de água		Índ. de atdm. com rede de esgotos		Índ. de tratamento de esgotos		Consumo médio per capita de água	Índ. de perdas na distribuição	Qtd. de ligações de água		Qtd. de ligações de esgotos		Qtd. de econ. residenciais ativas	
			Pop. total	Pop. urbana	Pop. total	Pop. urbana	Esgoto coletado	Esgoto gerado			Totais (ativ. + inat.)	Ativas	Totais (ativ. + inat.)	Ativas	Água	Esgoto
			%	%	%	%	%	%			lig.	lig.	lig.	lig.	econ.	econ.
			ln055	ln023	ln056	ln024	ln016	ln046			Ag021	Ag002	Es009	Es002	Ag013	Es008
292290	Nova Soure/BA	Água	59,5	100,0					87,9	11,4	4.718	4.285			4.129	
292300	Nova Viçosa/BA	Água	71,5	82,2					109,3	2,8	10.417	8.321			8.114	
292305	Novo Triunfo/BA	Água	46,9	94,0					56,9	18,1	1.862	1.778			1.713	
292310	Olindina/BA	Água	56,7	100,0					95,9	34,6	4.731	4.225			4.066	
292330	Ouriçangas/BA	Água	72,8	100,0					97,3	36,3	1.993	1.852			1.763	
292335	Ourolândia/BA	Água	45,8	100,0					89,5	3,9	2.474	2.203			2.151	
292340	Palmas de Monte Alto/BA	Água	48,9	100,0					87,4	11,6	3.027	2.799			2.705	
292350	Palmeiras/BA	Água e Esgoto	59,7	95,8	32,5	52,1	100,0	46,5	89,4	27,6	1.683	1.538	860	834	1.471	800
292360	Paramirim/BA	Água	97,1	100,0					98,3	26,6	6.324	5.892			5.495	
292380	Paripiranga/BA	Água	38,5	100,0					78,5	38,1	3.484	3.231			3.109	
292390	Pau Brasil/BA	Água	79,4	100,0					92,6	11,0	2.802	2.587			2.487	
292400	Paulo Afonso/BA	Água e Esgoto	90,6	100,0	3,8	4,4	100,0	6,3	116,7	36,0	30.153	28.294	1.255	1.230	28.610	1.209
292405	Pé de Serra/BA	Água	65,9	100,0					84,0	7,6	3.239	2.846			2.677	
292410	Pedrao/BA	Água	24,8	99,2					98,7	12,9	639	507			469	
292420	Pedro Alexandre/BA	Água	19,9	100,0					63,5	38,7	1.000	916			872	
292450	Pindai/BA	Água	26,3	95,1					112,5	9,8	1.295	1.145			1.097	
292465	Pintadas/BA	Água	65,0	100,0					79,2	19,5	2.242	1.980			1.863	
292467	Pirai do Norte/BA	Água	39,1	100,0					112,9	3,9	1.295	1.123			1.044	
292470	Piripá/BA	Água	56,0	100,0					77,4	22,2	2.036	1.926			1.839	
292480	Piritiba/BA	Água	81,4	100,0					77,8	29,8	6.324	5.794			5.503	
292490	Planaltino/BA	Água	48,2	100,0					76,7	19,5	1.404	1.291			1.242	
292500	Planalto/BA	Água	64,7	100,0					78,5	42,4	5.110	4.692			4.498	
292510	Poções/BA	Água	89,9	100,0					91,9	21,6	13.118	12.179			11.623	
292520	Pojuca/BA	Água	89,2	100,0					106,5	19,8	9.125	8.556			8.706	
292525	Ponto Novo/BA	Água	97,1	100,0					86,0	25,0	4.822	4.513			4.361	
292530	Porto Seguro/BA	Água e Esgoto	68,1	81,0	61,1	74,6	100,0	107,7	108,4	27,6	29.243	23.244	19.733	19.128	26.681	23.958
292540	Potiraguá/BA	Água	97,6	99,4					114,7	25,5	3.040	2.777			2.649	
292550	Prado/BA	Água	67,7	100,0					99,8	24,9	6.734	5.407			5.217	
292560	Presidente Dutra/BA	Água	100,0	100,0					106,2	19,0	5.232	4.815			4.599	
292570	Presidente Jânio Quadros/BA	Água	36,8	100,0					52,4	3,8	1.484				0	
292575	Presidente Tancredo Neves/BA	Água	45,3	100,0					100,8	9,1	3.520	3.222			3.012	
292580	Queimadas/BA	Água	71,8	100,0					83,4	23,3	5.802	5.284			5.031	
292590	Quijingue/BA	Água	57,7	100,0					79,5	34,0	4.821	4.380			4.212	
292593	Quixabeira/BA	Água	89,5	100,0					75,4	18,8	3.045	2.805			2.717	
292595	Rafael Jambeiro/BA	Água	47,5	100,0					87,2	23,8	3.364	3.050			2.986	

Tabela SÍNTESE 1 - DADOS OPERACIONAIS - EMBASA - EMPRESA BAIANA DE ÁGUAS E SANEAMENTO S.A. (base agregada e desagregada)

Código do município	Município	Tipo de Serviço	Índ. de atdm. com rede de água		Índ. de atdm. com rede de esgotos		Índ. de tratamento de esgotos		Consumo médio per capita de água	Índ. de perdas na distribuição	Qtd. de ligações de água		Qtd. de ligações de esgotos		Qtd. de econ. residenciais ativas	
			Pop. total	Pop. urbana	Pop. total	Pop. urbana	Esgoto coletado	Esgoto gerado			Totais (ativ. + inat.)	Ativas	Totais (ativ. + inat.)	Ativas	Água	Esgoto
			%	%	%	%	%	%			lig.	lig.	lig.	lig.	econ.	econ.
			In055	In023	In056	In024	In016	In046			Ag021	Ag002	Es009	Es002	Ag013	Es008
292610	Retirolândia/BA	Água	79,2	100,0					87,3	44,9	3.351	2.948			2.948	
292620	Riachão das Neves/BA	Água	33,5	68,4					104,6	5,2	2.274	2.156			1.985	
292630	Riachão do Jacuípe/BA	Água e Esgoto	84,6	100,0	2,0	3,3	100,0	2,4	90,1	28,6	10.223	9.195	212	207	8.623	204
292650	Ribeira do Amparo/BA	Água	11,3	83,9					92,8	33,3	593	480			449	
292660	Ribeira do Pombal/BA	Água	78,0	100,0					93,5	23,2	11.932	11.374			10.844	
292670	Rio de Contas/BA	Água e Esgoto	54,7	100,0	26,9	55,5	100,0	44,6	98,6	33,6	2.374	2.156	1.091	1.052	2.022	996
292680	Rio do Antônio/BA	Água	75,5	100,0					90,1	25,4	3.423	3.129			3.053	
292690	Rio do Pires/BA	Água	52,9	100,0					95,6	21,3	1.919	1.821			1.720	
292700	Rio Real/BA	Água	78,0	100,0					94,0	20,0	9.522	8.738			8.399	
292720	Ruy Barbosa/BA	Água e Esgoto	81,0	100,0	5,2	7,0	100,0	8,8	92,3	27,0	8.279	7.513	565	556	7.134	454
292730	Salinas da Margarida/BA	Água	100,0	100,0					117,8	19,0	5.726	4.946			4.815	
292740	Salvador/BA	Água e Esgoto	92,5	92,5	79,2	79,2	99,0	97,4	152,3	48,7	581.439	497.151	409.238	400.338	801.066	685.960
292750	Santa Bárbara/BA	Água	67,0	100,0					102,6	39,4	4.900	3.730			3.648	
292760	Santa Brígida/BA	Água	62,2	100,0					87,4	32,4	2.873	2.627			2.576	
292770	Santa Cruz Cabralia/BA	Água e Esgoto	61,4	49,4	37,6	33,9	100,0	58,5	117,4	24,6	6.025	4.463	3.192	2.961	4.832	2.961
292780	Santa Cruz da Vitória/BA	Água	86,3	100,0					88,0	23,3	1.721	1.579			1.510	
292790	Santa Inês/BA	Água e Esgoto	93,9	100,0	59,7	65,0	100,0	64,3	83,2	27,3	3.741	3.184	2.163	1.994	3.034	1.929
292800	Santaluz/BA	Água	72,8	100,0					82,6	25,8	7.969	7.257			6.946	
292805	Santa Luzia/BA	Água	61,5	100,0					103,5	11,6	3.118	2.590			2.450	
292820	Santana/BA	Água	74,8	100,0					87,8	30,2	5.881	5.545			5.242	
292830	Santanópolis/BA	Água	52,7	100,0					100,3	40,4	1.582	1.351			1.318	
292850	Santa Teresinha/BA	Água	71,6	100,0					94,0	24,2	2.416	2.153			2.084	
292860	Santo Amaro/BA	Água e Esgoto	83,6	100,0	41,7	53,8	100,0	42,2	115,8	20,9	17.425	14.302	7.203	7.019	14.326	7.138
292870	Santo Antônio de Jesus/BA	Água e Esgoto	89,6	100,0	6,9	7,9	100,0	6,4	112,0	21,9	27.520	25.357	1.979	1.928	24.931	1.915
292880	Santo Estêvão/BA	Água e Esgoto	81,5	100,0	1,0	1,6	100,0	1,3	85,7	33,8	13.476	11.247	138	128	10.866	127
292890	São Desidério/BA	Água	31,8	98,3					107,0	25,9	2.536	2.431			2.293	
292895	São Domingos/BA	Água	95,0	100,0					80,4	11,3	3.345	3.061			2.780	
292910	São Felipe/BA	Água	53,7	100,0					101,1	4,0	3.346	3.053			2.863	
292900	São Félix/BA	Água e Esgoto	59,7	90,9	52,8	80,4	100,0	90,4	89,7	18,5	2.975	2.620	2.411	2.308	2.475	2.189
292920	São Francisco do Conde/BA	Água e Esgoto	100,0	100,0	29,0	35,2	100,0	23,1	141,6	28,6	13.414	10.545	2.901	2.846	10.389	2.804
292925	São Gabriel/BA	Água	96,7	100,0					81,6	25,5	5.358	5.172			4.979	
292930	São Gonçalo dos Campos/BA	Água	66,5	100,0					103,2	36,1	7.227	6.244			6.089	
292935	São José da Vitória/BA	Água	97,9	100,0					103,3	19,3	1.979	1.735			1.670	
292937	São José do Jacuípe/BA	Água	81,1	100,0					78,4	14,2	2.952	2.670			2.571	
292940	São Miguel das Matas/BA	Água	37,0	100,0					104,4	4,2	1.292	1.223			1.155	

Tabela SÍNTESE 1 - DADOS OPERACIONAIS - EMBASA - EMPRESA BAIANA DE ÁGUAS E SANEAMENTO S.A. (base agregada e desagregada)

Código do município	Município	Tipo de Serviço	Índ. de atdm. com rede de água		Índ. de atdm. com rede de esgotos		Índ. de tratamento de esgotos		Consumo médio per capita de água	Índ. de perdas na distribuição	Qtd. de ligações de água		Qtd. de ligações de esgotos		Qtd. de econ. residenciais ativas	
			Pop. total	Pop. urbana	Pop. total	Pop. urbana	Esgoto coletado	Esgoto gerado			Totais (ativ. + inat.)	Ativas	Totais (ativ. + inat.)	Ativas	Água	Esgoto
			%	%	%	%	%	%			lig.	lig.	lig.	lig.	econ.	econ.
			In055	In023	In056	In024	In016	In046			Ag021	Ag002	Es009	Es002	Ag013	Es008
292950	São Sebastião do Passé/BA	Água	68,8	78,9					110,4	5,2	9.789	8.533			8.538	
292960	Sapeaçu/BA	Água	60,7	100,0					101,9	13,1	3.296	3.047			2.912	
292970	Sátiro Dias/BA	Água	43,8	100,0					98,4	10,5	2.668	2.382			2.276	
292975	Saubara/BA	Água	100,0	100,0					178,6	-0,9	8.560	7.470			7.446	
292980	Saúde/BA	Água	75,8	100,0					79,8	10,6	3.033	2.821			2.698	
292990	Seabra/BA	Água	59,2	100,0					90,4	18,4	7.577	7.071			6.845	
293010	Senhor do Bonfim/BA	Água	98,5	100,0					100,8	24,9	24.448	22.474			21.902	
293030	Serra Dourada/BA	Água	62,0	100,0					97,5	23,2	3.373	3.203			3.087	
293040	Serra Preta/BA	Água	57,4	100,0					84,2	36,9	3.153	2.562			2.441	
293050	Serrinha/BA	Água e Esgoto	86,3	100,0	5,3	8,6	100,0	6,7	92,6	39,0	23.284	19.061	1.182	1.167	18.946	1.162
293060	Serrolândia/BA	Água	100,0	100,0					88,4	21,0	5.360	4.986			4.856	
293070	Simões Filho/BA	Água e Esgoto	72,4	80,7	21,0	23,5	99,1	32,3	145,5	47,0	25.176	21.738	5.681	5.479	25.711	7.482
293076	Sítio do Quinto/BA	Água	66,7	100,0					74,5	29,4	2.613	2.510			2.456	
293080	Souto Soares/BA	Água	40,7	100,0					83,9	15,5	2.017	1.779			1.713	
293090	Tabocas do Brejo Velho/BA	Água	46,7	100,0					102,7	22,8	1.547	1.514			1.448	
293100	Tanhaçu/BA	Água	55,5	100,0					98,2	15,1	3.575	3.324			3.156	
293105	Tanque Novo/BA	Água	63,3	100,0					100,8	23,8	3.220	2.896			2.790	
293110	Tanquinho/BA	Água	88,5	100,0					97,1	41,1	2.300	2.085			1.972	
293130	Tapiramutá/BA	Água	78,7	100,0					63,3	15,2	3.578	3.361			3.153	
293135	Teixeira de Freitas/BA	Água e Esgoto	80,5	82,6	3,5	3,7	100,0	4,3	115,7	27,9	37.062	33.018	1.511	1.455	33.798	1.460
293140	Teodoro Sampaio/BA	Água	89,5	100,0					98,8	17,6	2.715	2.267			2.180	
293150	Teofilândia/BA	Água	77,5	100,0					81,4	37,1	5.139	4.366			4.302	
293160	Teolândia/BA	Água	29,9	87,5					81,5	17,2	1.588	1.199			1.095	
293170	Terra Nova/BA	Água	71,7	79,9					83,2	21,6	3.190	2.686			2.586	
293180	Tremedal/BA	Água	27,7	100,0					101,0	35,8	1.562	1.431			1.323	
293190	Tucano/BA	Água e Esgoto	52,2	100,0	19,3	46,2	100,0	31,3	91,8	21,8	8.693	8.072	3.058	2.993	7.821	2.896
293200	Uauá/BA	Água	64,5	100,0					86,2	30,3	5.041	4.656			4.529	
293210	Ubaíra/BA	Água e Esgoto	45,4	100,0	25,2	56,4	100,0	57,7	104,9	34,9	3.317	2.790	1.607	1.526	2.679	1.488
293220	Ubatuba/BA	Água	85,5	100,0					96,7	21,5	6.206	5.278			5.115	
293230	Ubatã/BA	Água	83,0	100,0					98,7	27,4	6.830	5.940			5.717	
293240	Uibaí/BA	Água	100,0	100,0					100,8	22,6	5.036	4.725			4.499	
293245	Umburanas/BA	Água	49,5	100,0					73,1	20,4	2.316	2.070			2.006	
293250	Una/BA	Água e Esgoto	56,8	91,1	4,8	7,7	100,0	9,2	107,0	26,8	5.144	4.274	369	358	4.041	343
293270	Uruçuca/BA	Água	86,9	100,0					108,1	15,9	5.968	5.328			5.231	
293280	Utinga/BA	Água	78,8	100,0					76,8	8,9	4.928	4.323			4.033	

Tabela SÍNTESE 1 - DADOS OPERACIONAIS - EMBASA - EMPRESA BAIANA DE ÁGUAS E SANEAMENTO S.A. (base agregada e desagregada)

Código do município	Município	Tipo de Serviço	Índ. de atdm. com rede de água		Índ. de atdm. com rede de esgotos		Índ. de tratamento de esgotos		Consumo médio per capita de água	Índ. de perdas na distribuição	Qtd. de ligações de água		Qtd. de ligações de esgotos		Qtd. de econ. residenciais ativas	
			Pop. total	Pop. urbana	Pop. total	Pop. urbana	Esgoto coletado	Esgoto gerado			Totais (ativ. + inat.)	Ativas	Totais (ativ. + inat.)	Ativas	Água	Esgoto
			%	%	%	%	%	%			lig.	lig.	lig.	lig.	econ.	econ.
			ln055	ln023	ln056	ln024	ln016	ln046			Ag021	Ag002	Es009	Es002	Ag013	Es008
293300	Valente/BA	Água	86,8	100,0					80,7	9,6	7.642	6.725			6.624	
293305	Várzea da Roça/BA	Água	86,4	100,0					77,2	15,6	4.083	3.794			3.671	
293310	Várzea do Poço/BA	Água	87,1	100,0					80,8	27,5	2.783	2.517			2.463	
293315	Várzea Nova/BA	Água	82,9	100,0					77,9	18,6	3.699	3.382			3.245	
293317	Varzedo/BA	Água	36,9	100,0					83,9	11,8	1.123	1.032			997	
293320	Vera Cruz/BA	Água e Esgoto	100,0	100,0	19,8	21,0	100,0	14,7	156,7	59,6	24.023	18.983	2.532	2.125	19.770	2.370
293325	Vereda/BA	Água	50,5	100,0					117,7	2,8	1.287	1.110			1.048	
293330	Vitória da Conquista/BA	Água e Esgoto	95,4	100,0	56,4	63,0	100,0	63,2	105,2	24,3	82.490	74.859	42.879	41.486	83.342	49.295
293340	Wagner/BA	Água	83,5	100,0					82,0	2,7	2.360	2.135			2.060	
293345	Wanderley/BA	Água	59,6	100,0					113,9	12,1	2.253	2.163			2.080	
293350	Wenceslau Guimarães/BA	Água	40,9	98,9					102,0	29,0	3.251	2.584			2.484	
Totalização base desagregada											2.877.747	2.512.811	748.783	713.533	2.832.596	1.032.776
Totalização base agregada			77,7	94,1	27,5	37,4	98,7	46,5	115,4	38,3	2.877.747	2.512.811	748.783	713.533	2.832.596	1.032.776

OBSERVAÇÕES DO SNIS:

a) O conjunto completo de informações e indicadores pode ser acessado na Internet www.snis.gov.br.

b) Informações desagregadas correspondem aos valores fornecidos pelo prestador de serviços para cada um dos municípios em que ele atende. A totalização das informações e o cálculo dos indicadores é feito pelo SNIS.

c) Informações agregadas são fornecidas pelo prestador de serviços já totalizadas para cada campo, em formulários distintos daqueles das informações desagregadas. O cálculo dos indicadores agregados também é feito pelo SNIS, sendo que não existe totalização da base desagregada para indicadores.

d) Campos em branco correspondem a valores não fornecidos pelo prestador de serviços ou a situações em que o município não é atendido pelo serviço.

e) Eventuais diferenças entre "totalização da base desagregada" e "totalização da base agregada" decorrem de valores que o prestador de serviços considera em seus dados globais, no entanto, não declara em nenhum município especificamente.

Tabela SÍNTESE 2 - DADOS FINANCEIROS - EMBASA - EMPRESA BAIANA DE ÁGUAS E SANEAMENTO S.A. (base agregada e desagregada)

Código do município	Município	Tipo de Serviço	Receita op. total	Arrecadação total	Despesa tot. com os serviços	Despesa de exploração	Investimentos realizados			Serviço da dívida total	Despesa total média	Tarifa média praticada	Índice de suficiência de caixa	Quantidade equivalente de pessoal total
			R\$/ano	R\$/ano	R\$/ano	R\$/ano	Total	Água	Esgotos					
			R\$/ano	R\$/ano	R\$/ano	R\$/ano	R\$/ano	R\$/ano	R\$/ano					
			Fn005	Fn006	Fn017	Fn015	Obs. 'e'	Obs. 'e'	Obs. e					
290020	Abaré/BA	Água	519.273	476.490		578.579	0	0	0			1,96		8
290030	Acajutiba/BA	Água	1.082.088	1.056.210		979.138	0	0	0			1,89		7
290035	Adustina/BA	Água	644.444	675.091		756.967	0	0	0			1,68		2
290040	Água Fria/BA	Água	647.800	654.512		504.276	0	0	0			1,90		3
290060	Aiquara/BA	Água	258.946	246.383		272.034	0	0	0			2,06		2
290080	Alcobaça/BA	Água	1.724.607	1.651.433		1.236.986	0	0	0			2,46		12
290090	Almadina/BA	Água	508.729	512.462		427.395	0	0	0			1,83		12
290100	Amargosa/BA	Água e Esgoto	3.331.017	3.285.351		2.455.436	0	0	0			2,20		23
290110	Amélia Rodrigues/BA	Água	1.592.065	1.558.009		2.511.578	0	0	0			2,01		40
290115	América Dourada/BA	Água	1.010.516	1.036.374		1.062.203	0	0	0			1,83		9
290120	Anagé/BA	Água	674.057	723.476		545.300	0	0	0			2,17		5
290130	Andaraí/BA	Água	689.476	719.525		811.609	0	0	0			2,00		8
290135	Andorinha/BA	Água	734.212	735.597		818.468	0	0	0			1,92		5
290140	Angical/BA	Água	573.668	601.728		494.273	0	0	0			2,10		16
290150	Anguera/BA	Água	517.908	606.534		746.961	0	0	0			2,00		3
290160	Antas/BA	Água	820.482	785.866		966.475	0	0	0			1,94		13
290170	Antônio Cardoso/BA	Água	370.654	379.550		567.248	0	0	0			1,83		5
290180	Antônio Gonçalves/BA	Água	756.145	740.574		700.489	0	0	0			2,03		7
290190	Aporá/BA	Água	1.272.388	1.210.123		1.355.335	0	0	0			1,82		9
290195	Apuarema/BA	Água	347.107	350.960		427.252	0	0	0			1,66		2
290200	Aracatu/BA	Água	439.095	450.181		551.497	0	0	0			2,02		6
290210	Araci/BA	Água	2.037.731	2.131.554		1.609.591	0	0	0			2,18		15
290220	Aramari/BA	Água	507.061	496.580		517.775	0	0	0			2,05		10
290225	Arataca/BA	Água	474.804	422.382		488.189	0	0	0			1,87		6
290230	Aratuípe/BA	Água	492.093	485.285		352.629	0	0	0			2,04		2
290240	Aurelino Leal/BA	Água	861.659	869.488		718.395	0	0	0			1,78		7
290250	Baianópolis/BA	Água	174.223	201.506		303.237	0	0	0			1,53		0
290260	Baixa Grande/BA	Água	1.098.126	1.134.408		1.115.067	1.768.000	1.768.000	0			2,04		7
290265	Banzaê/BA	Água	451.006	438.661		396.994	0	0	0			2,12		2
290280	Barra da Estiva/BA	Água	69.289	68.894		59.363	0	0	0			1,77		3
290290	Barra do Choça/BA	Água e Esgoto	2.183.019	2.055.647		2.098.597	0	0	0			1,95		26
290300	Barra do Mendes/BA	Água	850.184	861.400		751.712	0	0	0			1,95		11
290310	Barra do Rocha/BA	Água	434.567	382.104		339.397	0	0	0			2,21		0
290320	Barreiras/BA	Água e Esgoto	22.235.092	20.268.988		15.889.004	0	0	0			2,55		154
290323	Barro Alto/BA	Água	477.559	437.294		407.717	0	0	0			1,83		3

Tabela SÍNTESE 2 - DADOS FINANCEIROS - EMBASA - EMPRESA BAIANA DE ÁGUAS E SANEAMENTO S.A. (base agregada e desagregada)

Código do município	Município	Tipo de Serviço	Receita op. total	Arrecadação total	Despesa tot. com os serviços	Despesa de exploração	Investimentos realizados			Serviço da dívida total	Despesa total média	Tarifa média praticada	Índice de suficiência de caixa	Quantidade equivalente de pessoal total
			R\$/ano	R\$/ano	R\$/ano	R\$/ano	Total	Água	Esgotos					
			R\$/ano	R\$/ano	R\$/ano	R\$/ano	R\$/ano	R\$/ano	R\$/ano					
			Fn005	Fn006	Fn017	Fn015	Obs. 'e'	Obs. 'e'	Obs. e					
290327	Barrocas/BA	Água	565.429	544.476		887.226	0	0	0			1,64		4
290340	Belmonte/BA	Água e Esgoto	2.068.574	2.023.767		2.196.471	0	0	0			1,75		17
290350	Belo Campo/BA	Água	0	0		136.499	102.000	102.000	0					
290360	Biritinga/BA	Água	560.014	512.276		804.488	0	0	0			1,98		3
290370	Boa Nova/BA	Água	734.314	658.526		776.723	0	0	0			1,96		7
290380	Boa Vista do Tupim/BA	Água	821.990	831.049		1.134.165	81.000	81.000	0			1,99		7
290395	Bom Jesus da Serra/BA	Água	353.598	360.014		243.757	0	0	0			2,12		0
290400	Boninal/BA	Água	411.098	425.696		334.403	0	0	0			2,18		3
290405	Bonito/BA	Água	523.524	524.796		550.760	0	0	0			1,93		3
290420	Botuporã/BA	Água	578.418	585.750		415.367	0	0	0			1,76		4
290430	Brejões/BA	Água	1.077.656	976.394		1.350.780	0	0	0			1,86		11
290440	Brejolândia/BA	Água	257.220	207.615		250.132	0	0	0			2,04		0
290450	Brotas de Macaúbas/BA	Água	365.236	366.276		370.476	0	0	0			2,05		2
290460	Brumado/BA	Água e Esgoto	7.219.641	7.314.890		4.786.553	0	0	0			2,52		48
290470	Buerarema/BA	Água	1.345.063	1.444.464		1.195.461	0	0	0			1,97		16
290480	Caatiba/BA	Água	485.110	464.267		373.243	0	0	0			2,20		3
290485	Cabaceiras do Paraguaçu/BA	Água e Esgoto	572.558	561.631		525.477	0	0	0			1,99		2
290490	Cachoeira/BA	Água e Esgoto	3.389.756	2.864.976		2.781.413	0	0	0			2,18		27
290500	Caculé/BA	Água	1.811.385	1.815.552		1.507.134	0	0	0			2,16		21
290510	Caém/BA	Água	133.219	134.528		121.777	0	0	0			1,88		0
290520	Caetité/BA	Água	3.451.525	3.350.026		3.389.471	0	0	0			2,32		39
290530	Cafarnaum/BA	Água	812.674	854.065		575.414	0	0	0			1,92		5
290540	Cairu/BA	Água e Esgoto	2.395.624	2.261.594		1.865.754	536.000	536.000	0			2,59		14
290550	Caldeirão Grande/BA	Água	693.167	695.518		795.075	0	0	0			1,87		7
290560	Camacan/BA	Água e Esgoto	2.979.536	2.904.146		2.444.908	1.248.000	0	1.248.000			1,96		21
290570	Camaçari/BA	Água e Esgoto	51.744.611	53.759.414		32.103.217	4.662.000	67.000	4.595.000			3,56		218
290580	Camamu/BA	Água e Esgoto	1.770.938	1.694.697		1.569.632	0	0	0			2,02		17
290600	Campo Formoso/BA	Água	2.518.886	2.611.724		2.009.802	29.000	29.000	0			2,28		24
290610	Canápolis/BA	Água	495.668	528.253		484.699	0	0	0			1,84		4
290620	Canarana/BA	Água	1.297.571	1.358.419		1.274.347	0	0	0			1,92		11
290630	Canavieiras/BA	Água e Esgoto	3.312.158	3.254.288		2.858.130	182.000	182.000	0			1,73		21
290640	Candeal/BA	Água	341.685	298.813		377.191	0	0	0			1,78		2
290650	Candeias/BA	Água e Esgoto	49.260.950	54.333.834		16.815.738	2.748.000	0	2.748.000			10,59		133
290660	Candiba/BA	Água	814.749	919.918		965.209	0	0	0			1,86		6
290670	Cândido Sales/BA	Água	1.564.559	1.623.359		1.188.132	0	0	0			2,19		16

Tabela SÍNTESE 2 - DADOS FINANCEIROS - EMBASA - EMPRESA BAIANA DE ÁGUAS E SANEAMENTO S.A. (base agregada e desagregada)

Código do município	Município	Tipo de Serviço	Receita op. total	Arrecadação total	Despesa tot. com os serviços	Despesa de exploração	Investimentos realizados			Serviço da dívida total	Despesa total média	Tarifa média praticada	Índice de suficiência de caixa	Quantidade equivalente de pessoal total
			R\$/ano	R\$/ano	R\$/ano	R\$/ano	Total	Água	Esgotos					
			R\$/ano	R\$/ano	R\$/ano	R\$/ano	R\$/ano	R\$/ano	R\$/ano					
			Fn005	Fn006	Fn017	Fn015	Obs. 'e'	Obs. 'e'	Obs. e					
290680	Cansanção/BA	Água	2.073.119	2.018.974		2.222.421	159.000	159.000	0			1,99		13
290682	Canudos/BA	Água	831.649	874.968		893.126	0	0	0			2,00		10
290685	Capela do Alto Alegre/BA	Água	997.030	1.251.824		779.409	0	0	0			1,71		4
290687	Capim Grosso/BA	Água e Esgoto	2.800.381	2.623.284		2.495.080	14.684.000	14.684.000	0			1,86		18
290689	Caraibas/BA	Água	295.984	299.736		311.813	69.000	69.000	0			1,96		0
290690	Caravelas/BA	Água	1.669.914	1.607.031		1.018.139	0	0	0			2,45		10
290700	Cardeal da Silva/BA	Água	457.341	482.518		578.837	0	0	0			1,78		4
290730	Castro Alves/BA	Água e Esgoto	1.865.540	1.879.091		1.894.360	0	0	0			2,04		15
290740	Catolândia/BA	Água	88.082	88.100		108.557	0	0	0			1,14		0
290755	Caturama/BA	Água	383.928	382.508		379.534	0	0	0			2,04		0
290760	Central/BA	Água	1.285.996	1.256.745		1.104.980	0	0	0			2,03		7
290770	Chorrochó/BA	Água e Esgoto	646.511	644.809		893.534	185.000	0	185.000			1,73		6
290780	Cícero Dantas/BA	Água	1.853.082	1.953.389		1.779.518	0	0	0			1,97		13
290790	Cipó/BA	Água	1.338.312	1.369.848		946.404	0	0	0			2,28		14
290800	Coaraci/BA	Água	1.826.860	1.943.514		1.526.319	0	0	0			1,94		18
290820	Conceição da Feira/BA	Água	1.642.306	1.764.906		1.330.145	0	0	0			2,07		12
290830	Conceição do Almeida/BA	Água	738.166	733.754		593.631	0	0	0			2,11		8
290840	Conceição do Coité/BA	Água	4.451.465	4.290.295		6.149.709	1.257.000	1.240.000	17.000			2,02		33
290850	Conceição do Jacuípe/BA	Água	1.075.498	1.024.493		1.206.685	0	0	0			1,75		7
290860	Conde/BA	Água	1.899.868	1.801.034		1.306.559	0	0	0			2,25		13
290870	Condeúba/BA	Água	881.682	892.533		811.947	0	0	0			2,17		11
290880	Contendas do Sincorá/BA	Água	262.355	264.756		366.342	0	0	0			1,95		2
290890	Coração de Maria/BA	Água	695.776	667.362		734.753	0	0	0			1,81		8
290900	Cordeiros/BA	Água	371.664	362.315		297.648	0	0	0			2,25		0
290920	Coronel João Sá/BA	Água	827.397	811.998		1.213.904	0	0	0			1,85		5
290940	Cotegipe/BA	Água	652.387	708.284		778.068	0	0	0			1,99		5
290950	Cravolândia/BA	Água e Esgoto	421.946	373.225		546.520	0	0	0			1,61		0
290960	Crisópolis/BA	Água	798.775	815.657		577.478	0	0	0			1,99		6
290970	Cristópolis/BA	Água	314.391	322.501		248.925	0	0	0			2,08		2
290980	Cruz das Almas/BA	Água e Esgoto	5.268.890	5.103.256		4.314.530	2.952.000	0	2.952.000			2,08		33
291000	Dário Meira/BA	Água	467.714	386.986		378.099	81.000	81.000	0			1,95		7
291005	Dias d Ávila/BA	Água e Esgoto	7.894.956	6.890.362		8.004.738	0	0	0			2,26		61
291020	Dom Macedo Costa/BA	Água	205.870	206.386		173.160	0	0	0			2,03		0
291030	Elísio Medrado/BA	Água	360.595	364.954		397.659	0	0	0			2,08		1
291040	Encruzilhada/BA	Água	617.490	507.062		463.517	421.000	421.000	0			2,28		4

Tabela SÍNTESE 2 - DADOS FINANCEIROS - EMBASA - EMPRESA BAIANA DE ÁGUAS E SANEAMENTO S.A. (base agregada e desagregada)

Código do município	Município	Tipo de Serviço	Receita op. total	Arrecadação total	Despesa tot. com os serviços	Despesa de exploração	Investimentos realizados			Serviço da dívida total	Despesa total média	Tarifa média praticada	Índice de suficiência de caixa	Quantidade equivalente de pessoal total
			R\$/ano	R\$/ano	R\$/ano	R\$/ano	Total	Água	Esgotos					
			R\$/ano	R\$/ano	R\$/ano	R\$/ano	R\$/ano	R\$/ano	R\$/ano					
			Fn005	Fn006	Fn017	Fn015	Obs. 'e'	Obs. 'e'	Obs. e					
291050	Entre Rios/BA	Água e Esgoto	3.601.914	3.459.665		3.223.194	0	0	0			2,25		36
291060	Esplanada/BA	Água	2.506.927	2.362.790		2.206.005	0	0	0			2,10		19
291070	Euclides da Cunha/BA	Água e Esgoto	4.475.480	4.266.109		3.772.060	2.293.000	0	2.293.000			2,25		27
291072	Eunápolis/BA	Água e Esgoto	10.380.776	9.786.614		6.811.199	2.966.000	1.063.000	1.903.000			2,29		64
291075	Fátima/BA	Água	898.818	964.481		906.693	0	0	0			1,56		6
291080	Feira de Santana/BA	Água e Esgoto	75.340.043	71.071.390		57.996.779	6.245.000	464.000	5.781.000			2,25		398
291085	Filadélfia/BA	Água	966.534	974.626		1.244.736	0	0	0			1,90		14
291090	Firmino Alves/BA	Água	422.077	420.241		415.093	0	0	0			2,33		3
291100	Floresta Azul/BA	Água	780.939	647.086		704.947	0	0	0			2,05		12
291110	Formosa do Rio Preto/BA	Água	1.257.489	1.265.149		1.080.519	0	0	0			2,17		9
291120	Gandu/BA	Água	2.148.569	1.852.234		2.058.990	0	0	0			2,07		0
291125	Gavião/BA	Água	280.425	304.376		229.759	0	0	0			1,68		0
291130	Gentio do Ouro/BA	Água	304.239	283.368		201.821	38.000	38.000	0			1,97		0
291140	Glória/BA	Água	665.858	654.282		879.470	0	0	0			2,04		6
291150	Gongogi/BA	Água	435.750	371.986		325.480	0	0	0			2,10		4
291160	Governador Mangabeira/BA	Água	842.568	829.270		840.054	0	0	0			1,96		3
291165	Guajeru/BA	Água	393.933	244.212		295.250	0	0	0			2,76		0
291170	Guanambi/BA	Água e Esgoto	9.129.917	7.991.902		7.086.476	37.584.000	29.507.000	8.077.000			2,33		71
291180	Guaratinga/BA	Água	1.108.425	1.140.910		833.317	0	0	0			2,07		9
291185	Heliópolis/BA	Água	490.462	497.547		519.176	0	0	0			1,71		2
291190	Iaçu/BA	Água	2.472.053	2.425.459		2.390.327	0	0	0			2,15		24
291200	Ibiassucê/BA	Água	805.429	721.539		582.015	0	0	0			2,17		7
291220	Ibicoara/BA	Água	355.578	333.136		302.549	0	0	0			2,11		1
291230	Ibicuí/BA	Água	1.112.260	1.106.348		695.562	0	0	0			2,17		7
291240	Ibipeba/BA	Água	1.253.810	1.207.568		1.052.070	0	0	0			1,88		6
291250	Ibipitanga/BA	Água	568.440	580.232		483.571	0	0	0			1,90		3
291260	Ibiquera/BA	Água	243.420	244.931		373.349	0	0	0			1,79		3
291270	Ibirapitanga/BA	Água	980.464	922.539		856.654	0	0	0			1,91		6
291280	Ibirapuã/BA	Água	683.721	704.132		566.247	0	0	0			2,34		6
291290	Ibirataia/BA	Água	1.408.374	1.237.450		1.547.917	0	0	0			2,01		16
291300	Ibitiara/BA	Água e Esgoto	377.660	360.935		494.100	0	0	0			1,74		2
291310	Ibititá/BA	Água	1.366.424	1.376.255		1.442.928	0	0	0			1,74		8
291320	Ibotirama/BA	Água	2.374.149	2.501.493		1.962.567	0	0	0			2,18		25
291330	Ichu/BA	Água	295.271	316.028		334.554	0	0	0			1,80		0
291345	Igrapiúna/BA	Água	382.887	389.979		323.840	0	0	0			2,15		0

Tabela SÍNTESE 2 - DADOS FINANCEIROS - EMBASA - EMPRESA BAIANA DE ÁGUAS E SANEAMENTO S.A. (base agregada e desagregada)

Código do município	Município	Tipo de Serviço	Receita op. total	Arrecadação total	Despesa tot. com os serviços	Despesa de exploração	Investimentos realizados			Serviço da dívida total	Despesa total média	Tarifa média praticada	Índice de suficiência de caixa	Quantidade equivalente de pessoal total
			R\$/ano	R\$/ano	R\$/ano	R\$/ano	Total	Água	Esgotos					
			Fn005	Fn006	Fn017	Fn015	Obs. 'e'	Obs. 'e'	Obs. e					
										R\$/ano	R\$/m³	R\$/m³	%	Empregados
										Fn037	In003	In004	In101	In018
291350	Iguaí/BA	Água e Esgoto	1.526.104	1.591.457		1.268.842	174.000	174.000	0			2,00		15
291360	Ilhéus/BA	Água e Esgoto	28.373.906	25.138.525		20.387.709	0	0	0			2,39		132
291370	Inhambupe/BA	Água	1.824.881	1.844.546		1.596.703	0	0	0			1,98		10
291380	Ipecaetá/BA	Água	746.023	737.759		809.087	0	0	0			2,19		3
291390	Ipiá/BA	Água e Esgoto	5.835.006	5.718.793		3.764.976	699.000	0	699.000			2,29		42
291400	Ipirá/BA	Água e Esgoto	4.047.374	4.198.052		4.411.856	0	0	0			2,08		31
291410	Ipupiara/BA	Água	534.711	551.408		626.613	0	0	0			1,70		5
291420	Irajuba/BA	Água	270.416	273.365		441.869	0	0	0			1,54		0
291430	Iramaia/BA	Água	645.303	574.797		725.286	0	0	0			1,98		11
291440	Iraquara/BA	Água	601.760	598.578		533.477	0	0	0			1,96		5
291450	Irará/BA	Água	1.089.116	1.047.655		837.037	0	0	0			2,23		11
291460	Irecê/BA	Água e Esgoto	8.834.987	8.882.798		6.019.810	3.771.000	3.771.000	0			2,31		48
291465	Itabela/BA	Água	1.966.285	1.682.305		1.624.739	197.000	197.000	0			1,97		13
291470	Itaberaba/BA	Água e Esgoto	7.235.211	7.707.754		6.166.256	67.000	67.000	0			2,29		61
291490	Itacaré/BA	Água e Esgoto	2.272.129	2.162.755		1.836.646	1.606.000	0	1.606.000			2,80		17
291500	Itaeté/BA	Água	618.533	628.653		1.094.397	256.000	256.000	0			2,01		7
291510	Itagi/BA	Água	948.162	914.538		680.247	0	0	0			1,97		11
291520	Itagibá/BA	Água	705.209	699.053		654.473	0	0	0			2,09		10
291530	Itagimirim/BA	Água	577.106	602.666		673.034	0	0	0			2,11		6
291540	Itaju do Colônia/BA	Água e Esgoto	510.227	564.661		679.368	0	0	0			1,71		10
291560	Itamaraju/BA	Água e Esgoto	6.795.122	6.501.915		4.781.540	17.208.000	0	17.208.000			2,45		48
291570	Itamarí/BA	Água	433.008	362.403		372.759	0	0	0			1,94		5
291580	Itambé/BA	Água e Esgoto	2.220.170	2.224.986		1.467.638	0	0	0			2,31		18
291590	Itanagra/BA	Água	375.688	367.844		381.139	0	0	0			2,16		2
291600	Itanhém/BA	Água	1.611.385	1.582.130		1.519.885	57.000	57.000	0			2,14		18
291610	Itaparica/BA	Água e Esgoto	3.202.377	2.894.279		4.612.483	0	0	0			2,15		109
291620	Itapé/BA	Água	706.216	700.240		890.349	0	0	0			1,79		10
291630	Itapebi/BA	Água	774.690	941.685		642.503	0	0	0			1,99		8
291650	Itapicuru/BA	Água	1.251.634	1.214.536		1.085.225	643.000	643.000	0			1,82		6
291660	Itapitanga/BA	Água	807.446	797.979		593.049	0	0	0			2,17		8
291670	Itaquara/BA	Água	397.911	377.400		360.676	0	0	0			1,81		2
291680	Itarantim/BA	Água	1.857.189	1.866.177		1.069.283	0	0	0			2,41		14
291685	Itatim/BA	Água	1.333.423	1.388.015		1.081.958	0	0	0			1,89		6
291690	Itiruçu/BA	Água	703.602	742.773		793.923	0	0	0			1,70		13
291700	Itiúba/BA	Água e Esgoto	1.320.244	1.348.128		1.567.856	0	0	0			1,95		12

Tabela SÍNTESE 2 - DADOS FINANCEIROS - EMBASA - EMPRESA BAIANA DE ÁGUAS E SANEAMENTO S.A. (base agregada e desagregada)

Código do município	Município	Tipo de Serviço	Receita op. total	Arrecadação total	Despesa tot. com os serviços	Despesa de exploração	Investimentos realizados			Serviço da dívida total	Despesa total média	Tarifa média praticada	Índice de suficiência de caixa	Quantidade equivalente de pessoal total
			R\$/ano	R\$/ano	R\$/ano	R\$/ano	Total	Água	Esgotos					
			R\$/ano	R\$/ano	R\$/ano	R\$/ano	R\$/ano	R\$/ano	R\$/ano					
			Fn005	Fn006	Fn017	Fn015	Obs. 'e'	Obs. 'e'	Obs. e					
291720	Ituaçu/BA	Água	896.179	936.958		812.251	0	0	0			1,99		7
291730	Ituberá/BA	Água	1.891.168	1.944.637		1.523.326	270.000	270.000	0			2,35		18
291733	Iuiú/BA	Água	485.075	508.566		466.294	3.006.000	3.006.000	0			2,05		7
291740	Jacaraci/BA	Água	300.256	301.853		420.197	0	0	0			1,90		3
291750	Jacobina/BA	Água	7.261.835	7.541.665		6.226.857	0	0	0			2,26		58
291760	Jaguaquara/BA	Água	3.942.637	4.093.160		3.327.453	15.000	0	15.000			2,14		26
291770	Jaguarari/BA	Água e Esgoto	2.605.457	2.626.475		3.001.101	0	0	0			1,89		15
291780	Jaguaripe/BA	Água	831.119	941.779		710.231	0	0	0			1,98		4
291790	Jandaíra/BA	Água	393.773	381.863		610.184	0	0	0			1,86		5
291800	Jequié/BA	Água e Esgoto	31.316.747	31.257.668		17.447.667	1.224.000	407.000	817.000			2,32		112
291810	Jeremoabo/BA	Água	1.979.070	2.051.422		2.217.542	0	0	0			2,07		18
291820	Jiquiriçá/BA	Água e Esgoto	747.378	745.385		1.072.786	176.000	176.000	0			1,77		3
291830	Jitaúna/BA	Água	913.143	911.281		700.990	0	0	0			2,06		8
291835	João Dourado/BA	Água	1.740.441	1.726.199		1.458.040	0	0	0			1,95		9
291845	Jucuruçu/BA	Água	293.693	278.066		201.514	0	0	0			2,20		0
291850	Jussara/BA	Água	1.053.952	1.062.821		991.717	0	0	0			1,74		4
291860	Jussiape/BA	Água	431.095	366.679		380.911	0	0	0			2,22		3
291870	Lafaiete Coutinho/BA	Água	227.770	225.076		443.728	0	0	0			1,71		0
291875	Lagoa Real/BA	Água	371.518	367.989		331.886	0	0	0			2,34		0
291880	Laje/BA	Água e Esgoto	800.126	813.472		726.420	0	0	0			2,06		3
291890	Lajedão/BA	Água	417.015	455.871		392.046	0	0	0			2,18		3
291900	Lajedinho/BA	Água	212.045	212.167		357.651	1.670.000	1.670.000	0			1,92		0
291905	Lajedo do Tabocal/BA	Água	361.848	433.562		581.588	0	0	0			1,85		3
291910	Lamarão/BA	Água	367.888	451.314		502.303	0	0	0			1,81		2
291915	Lapão/BA	Água	1.870.806	1.919.533		1.722.880	0	0	0			1,85		15
291920	Lauro de Freitas/BA	Água e Esgoto	32.145.556	31.190.311		19.164.287	0	0	0			2,70		150
291930	Lençóis/BA	Água e Esgoto	1.359.528	1.370.991		1.188.796	0	0	0			2,16		9
291940	Licínio de Almeida/BA	Água	275.763	278.933		354.895	0	0	0			1,85		9
291950	Livramento de Nossa Senhora/BA	Água	2.605.731	2.657.359		1.267.472	176.000	176.000	0			2,46		16
291955	Luís Eduardo Magalhães/BA	Água	8.196.184	8.863.736		5.861.039	506.000	506.000	0			2,32		42
291960	Macaíuba/BA	Água	786.114	788.310		805.552	0	0	0			1,99		10
291980	Macaúbas/BA	Água	178.639	184.108		509.058	0	0	0			1,90		0
291992	Madre de Deus/BA	Água e Esgoto	4.547.358	4.612.615		3.409.838	0	0	0			2,33		25
291995	Maetinga/BA	Água	313.648	311.170		617.364	0	0	0			2,08		5
292000	Maiquiniq/BA	Água	880.038	908.414		749.583	0	0	0			2,28		9

Tabela SÍNTESE 2 - DADOS FINANCEIROS - EMBASA - EMPRESA BAIANA DE ÁGUAS E SANEAMENTO S.A. (base agregada e desagregada)

Código do município	Município	Tipo de Serviço	Receita op. total	Arrecadação total	Despesa tot. com os serviços	Despesa de exploração	Investimentos realizados			Serviço da dívida total	Despesa total média	Tarifa média praticada	Índice de suficiência de caixa	Quantidade equivalente de pessoal total
			R\$/ano	R\$/ano	R\$/ano	R\$/ano	Total	Água	Esgotos					
			R\$/ano	R\$/ano	R\$/ano	R\$/ano	R\$/ano	R\$/ano	R\$/ano					
			Fn005	Fn006	Fn017	Fn015	Obs. 'e'	Obs. 'e'	Obs. e					
										R\$/ano	R\$/m³	R\$/m³	%	Empregados
										Fn037	In003	In004	In101	In018
292010	Mairi/BA	Água	1.163.339	1.156.919		1.084.742	0	0	0			2,10		7
292020	Malhada/BA	Água	884.515	931.792		978.284	0	0	0			2,29		5
292030	Malhada de Pedras/BA	Água	332.305	317.105		362.706	0	0	0			2,06		3
292040	Manoel Vitorino/BA	Água	533.426	586.721		617.684	0	0	0			1,89		2
292045	Mansidão/BA	Água	170.880	194.872		141.617	0	0	0			1,59		0
292050	Maracás/BA	Água	1.142.785	1.165.920		1.556.083	0	0	0			1,68		15
292060	Maragogipe/BA	Água e Esgoto	3.995.865	3.860.304		3.211.788	0	0	0			2,15		25
292070	Maraú/BA	Água	344.738	308.177		278.031	0	0	0			2,42		2
292080	Marcionílio Souza/BA	Água	614.980	614.304		797.799	0	0	0			1,84		8
292090	Mascote/BA	Água	949.767	962.124		911.006	0	0	0			1,82		8
292100	Mata de São João/BA	Água e Esgoto	11.975.340	11.392.379		8.754.218	0	0	0			3,36		66
292110	Medeiros Neto/BA	Água	2.150.421	2.044.798		1.650.473	0	0	0			2,26		19
292120	Miguel Calmon/BA	Água e Esgoto	1.861.769	1.843.778		1.805.364	1.024.000	0	1.024.000			2,03		16
292130	Milagres/BA	Água	1.374.864	1.030.386		1.399.067	0	0	0			2,47		13
292140	Mirangaba/BA	Água	283.120	277.670		260.046	0	0	0			2,31		0
292145	Mirante/BA	Água	221.426	225.241		231.434	154.000	154.000	0			2,11		0
292150	Monte Santo/BA	Água	1.403.940	1.130.635		1.398.586	0	0	0			2,30		8
292160	Morpará/BA	Água	561.443	577.709		553.763	0	0	0			2,02		6
292170	Morro do Chapéu/BA	Água	1.887.167	2.226.840		1.422.966	0	0	0			1,95		15
292180	Mortugaba/BA	Água	581.369	583.583		562.575	0	0	0			1,94		11
292200	Mucuri/BA	Água e Esgoto	2.444.187	2.658.062		1.935.712	0	0	0			2,03		19
292205	Mulungu do Morro/BA	Água	259.160	381.795		366.060	8.494.000	8.494.000	0			1,64		1
292210	Mundo Novo/BA	Água	1.297.100	1.299.599		1.275.578	0	0	0			1,93		12
292220	Muniz Ferreira/BA	Água	273.904	309.070		272.455	0	0	0			2,00		2
292225	Muquém de São Francisco/BA	Água	245.993	242.903		561.106	0	0	0			2,22		0
292230	Muritiba/BA	Água e Esgoto	2.229.598	2.174.917		2.015.824	0	0	0			1,98		22
292240	Mutuípe/BA	Água e Esgoto	1.627.991	1.580.191		1.480.411	0	0	0			1,80		14
292250	Nazaré/BA	Água	2.335.362	2.373.084		1.849.530	0	0	0			2,10		23
292260	Nilo Peçanha/BA	Água	455.024	369.250		280.680	0	0	0			2,66		1
292265	Nordestina/BA	Água	640.664	656.277		684.033	0	0	0			2,05		3
292270	Nova Canaã/BA	Água	696.432	639.081		692.096	0	0	0			1,98		10
292273	Nova Fátima/BA	Água	657.731	642.671		593.992	0	0	0			1,78		6
292275	Nova Ibiá/BA	Água	285.094	253.245		258.923	0	0	0			2,10		0
292280	Nova Itarana/BA	Água	304.455	313.501		411.177	0	0	0			1,88		0
292285	Nova Redenção/BA	Água	472.735	463.890		706.274	0	0	0			1,87		8

Tabela SÍNTESE 2 - DADOS FINANCEIROS - EMBASA - EMPRESA BAIANA DE ÁGUAS E SANEAMENTO S.A. (base agregada e desagregada)

Código do município	Município	Tipo de Serviço	Receita op. total	Arrecadação total	Despesa tot. com os serviços	Despesa de exploração	Investimentos realizados			Serviço da dívida total	Despesa total média	Tarifa média praticada	Índice de suficiência de caixa	Quantidade equivalente de pessoal total
			R\$/ano	R\$/ano	R\$/ano	R\$/ano	Total	Água	Esgotos					
			R\$/ano	R\$/ano	R\$/ano	R\$/ano	R\$/ano	R\$/ano	R\$/ano					
			Fn005	Fn006	Fn017	Fn015	Obs. 'e'	Obs. 'e'	Obs. e					
292290	Nova Soure/BA	Água	1.248.357	1.237.361		882.975	655.000	655.000	0			1,93		10
292300	Nova Viçosa/BA	Água	2.788.989	2.689.768		2.276.514	0	0	0			2,14		21
292305	Novo Triunfo/BA	Água	388.854	382.348		491.746	0	0	0			1,62		3
292310	Olindina/BA	Água	1.343.496	1.320.279		876.876	0	0	0			2,03		7
292330	Ouriçangas/BA	Água	495.673	476.350		887.399	0	0	0			1,87		9
292335	Ourolándia/BA	Água	665.856	690.374		583.388	0	0	0			2,13		3
292340	Palmas de Monte Alto/BA	Água	839.651	860.351		911.740	0	0	0			1,94		4
292350	Palmeiras/BA	Água e Esgoto	604.560	590.923		731.635	3.000	3.000	0			1,85		6
292360	Paramirim/BA	Água	2.100.245	2.174.749		2.067.047	0	0	0			2,21		12
292380	Paripiranga/BA	Água	881.364	860.511		1.290.662	0	0	0			1,92		12
292390	Pau Brasil/BA	Água	738.035	736.508		756.660	0	0	0			1,99		10
292400	Paulo Afonso/BA	Água e Esgoto	15.159.294	14.953.630		12.562.817	7.782.000	42.000	7.740.000			2,77		128
292405	Pé de Serra/BA	Água	585.814	603.544		733.725	0	0	0			1,51		6
292410	Pedrao/BA	Água	113.727	119.829		248.116	0	0	0			1,65		2
292420	Pedro Alexandre/BA	Água	193.454	209.735		914.815	0	0	0			1,64		0
292450	Pindai/BA	Água	354.880	338.541		920.899	0	0	0			1,95		11
292465	Pintadas/BA	Água	548.196	548.759		529.458	0	0	0			1,97		2
292467	Pirai do Norte/BA	Água	323.526	327.814		288.944	0	0	0			1,99		0
292470	Piripá/BA	Água	527.702	485.801		520.104	0	0	0			1,95		4
292480	Piritiba/BA	Água	1.536.811	1.492.604		1.634.867	0	0	0			1,93		13
292490	Planaltino/BA	Água	256.902	257.786		463.026	53.000	53.000	0			1,63		0
292500	Planalto/BA	Água	1.139.648	1.207.141		1.466.366	795.000	795.000	0			1,87		17
292510	Poções/BA	Água	3.774.747	3.730.288		2.566.278	0	0	0			2,10		27
292520	Pojuca/BA	Água	3.636.697	3.660.643		2.667.061	471.000	471.000	0			2,43		29
292525	Ponto Novo/BA	Água	1.157.250	1.226.491		1.233.900	222.000	222.000	0			1,88		6
292530	Porto Seguro/BA	Água e Esgoto	18.334.462	17.166.342		13.647.164	3.325.000	0	3.325.000			2,17		61
292540	Potiraguá/BA	Água	895.182	929.287		910.622	0	0	0			2,18		10
292550	Prado/BA	Água	2.368.602	2.237.501		1.431.597	0	0	0			2,51		15
292560	Presidente Dutra/BA	Água	1.279.425	1.324.478		1.111.153	0	0	0			1,91		4
292570	Presidente Jânio Quadros/BA	Água	233.359	202.485		677.346	0	0	0			2,86		5
292575	Presidente Tancredo Neves/BA	Água	952.742	955.072		733.836	0	0	0			2,03		7
292580	Queimadas/BA	Água	1.547.526	1.541.792		1.701.821	0	0	0			2,01		13
292590	Quijingue/BA	Água	1.173.257	1.137.688		1.847.521	0	0	0			1,98		5
292593	Quixabeira/BA	Água	547.127	670.269		607.822	0	0	0			1,50		6
292595	Rafael Jambeiro/BA	Água	932.705	935.245		932.637	0	0	0			2,05		4

Tabela SÍNTESE 2 - DADOS FINANCEIROS - EMBASA - EMPRESA BAIANA DE ÁGUAS E SANEAMENTO S.A. (base agregada e desagregada)

Código do município	Município	Tipo de Serviço	Receita op. total	Arrecadação total	Despesa tot. com os serviços	Despesa de exploração	Investimentos realizados			Serviço da dívida total	Despesa total média	Tarifa média praticada	Índice de suficiência de caixa	Quantidade equivalente de pessoal total
			R\$/ano	R\$/ano	R\$/ano	R\$/ano	Total	Água	Esgotos					
			R\$/ano	R\$/ano	R\$/ano	R\$/ano	R\$/ano	R\$/ano	R\$/ano					
			Fn005	Fn006	Fn017	Fn015	Obs. 'e'	Obs. 'e'	Obs. e					
292610	Retirolândia/BA	Água	716.121	793.303		962.722	0	0	0			1,79		4
292620	Riachão das Neves/BA	Água	812.786	827.869		672.539	0	0	0			2,35		8
292630	Riachão do Jacuípe/BA	Água e Esgoto	2.589.223	2.624.983		2.575.233	0	0	0			1,86		19
292650	Ribeira do Amparo/BA	Água	165.781	158.863		167.510	0	0	0			2,26		1
292660	Ribeira do Pombal/BA	Água	3.645.727	3.706.180		2.567.661	0	0	0			2,14		21
292670	Rio de Contas/BA	Água e Esgoto	908.192	835.092		829.674	270.000	270.000	0			2,03		6
292680	Rio do Antônio/BA	Água	886.691	895.464		1.218.661	0	0	0			1,86		4
292690	Rio do Pires/BA	Água	588.777	597.740		645.039	55.000	55.000	0			2,07		10
292700	Rio Real/BA	Água	2.547.877	2.552.178		2.020.721	0	0	0			1,98		14
292720	Ruy Barbosa/BA	Água e Esgoto	2.424.686	2.429.788		2.890.466	0	0	0			2,00		22
292730	Salinas da Margarida/BA	Água	1.574.003	1.552.928		1.565.301	0	0	0			2,06		20
292740	Salvador/BA	Água e Esgoto	723.028.648	626.743.208		442.977.159	30.074.000	18.192.000	8.539.000			2,58		2.489
292750	Santa Bárbara/BA	Água	1.235.723	1.198.951		1.341.851	0	0	0			2,09		8
292760	Santa Brígida/BA	Água	793.644	782.776		1.047.151	0	0	0			2,00		8
292770	Santa Cruz Cabralia/BA	Água e Esgoto	3.200.260	3.112.441		2.289.288	226.000	226.000	0			2,30		15
292780	Santa Cruz da Vitória/BA	Água	445.088	503.227		353.888	0	0	0			1,98		6
292790	Santa Inês/BA	Água e Esgoto	1.427.894	1.415.960		996.565	204.000	204.000	0			1,95		9
292800	Santaluz/BA	Água	2.110.102	2.107.656		1.898.390	13.000	13.000	0			2,00		18
292805	Santa Luzia/BA	Água	686.954	619.353		641.730	0	0	0			1,83		3
292820	Santana/BA	Água	1.802.381	1.847.107		2.931.528	0	0	0			2,14		33
292830	Santanópolis/BA	Água	366.464	408.369		416.214	0	0	0			1,91		0
292850	Santa Teresinha/BA	Água	789.751	854.831		595.828	0	0	0			2,33		2
292860	Santo Amaro/BA	Água e Esgoto	5.922.698	5.717.395		7.621.963	149.000	149.000	0			1,71		68
292870	Santo Antônio de Jesus/BA	Água e Esgoto	10.990.202	10.554.419		7.524.789	2.158.000	0	2.158.000			2,38		63
292880	Santo Estêvão/BA	Água e Esgoto	3.392.582	3.291.683		3.208.057	0	0	0			2,05		25
292890	São Desidério/BA	Água	1.122.187	1.149.671		961.616	0	0	0			2,67		20
292895	São Domingos/BA	Água	786.486	811.427		815.074	0	0	0			1,76		7
292910	São Felipe/BA	Água	937.215	924.610		805.854	0	0	0			2,10		13
292900	São Félix/BA	Água e Esgoto	1.196.388	1.150.967		1.120.986	0	0	0			1,66		6
292920	São Francisco do Conde/BA	Água e Esgoto	6.000.153	5.672.523		3.946.132	1.778.000	1.778.000	0			2,71		32
292925	São Gabriel/BA	Água	1.279.923	1.292.772		1.267.871	0	0	0			1,78		7
292930	São Gonçalo dos Campos/BA	Água	3.906.704	1.965.003		1.767.818	14.000	14.000	0			4,18		12
292935	São José da Vitória/BA	Água	404.118	383.333		458.053	0	0	0			1,64		6
292937	São José do Jacuípe/BA	Água	674.758	698.288		827.538	0	0	0			1,83		4
292940	São Miguel das Matas/BA	Água	353.722	383.135		337.009	0	0	0			2,01		0

Tabela SÍNTESE 2 - DADOS FINANCEIROS - EMBASA - EMPRESA BAIANA DE ÁGUAS E SANEAMENTO S.A. (base agregada e desagregada)

Código do município	Município	Tipo de Serviço	Receita op. total	Arrecadação total	Despesa tot. com os serviços	Despesa de exploração	Investimentos realizados			Serviço da dívida total	Despesa total média	Tarifa média praticada	Índice de suficiência de caixa	Quantidade equivalente de pessoal total
			R\$/ano	R\$/ano	R\$/ano	R\$/ano	Total	Água	Esgotos					
			R\$/ano	R\$/ano	R\$/ano	R\$/ano	R\$/ano	R\$/ano	R\$/ano					
			Fn005	Fn006	Fn017	Fn015	Obs. 'e'	Obs. 'e'	Obs. e					
										R\$/ano	R\$/m³	R\$/m³	%	Empregados
										Fn037	In003	In004	In101	In018
292950	São Sebastião do Passé/BA	Água	3.080.460	3.012.974		3.080.986	0	0	0			2,23		23
292960	Sapeaçu/BA	Água	859.952	833.446		731.270	0	0	0			1,97		11
292970	Sátiro Dias/BA	Água	666.528	695.971		725.340	0	0	0			1,94		5
292975	Saubara/BA	Água	2.157.301	1.982.458		2.892.251	3.889.000	3.889.000	0			1,93		28
292980	Saúde/BA	Água	797.887	787.851		713.402	0	0	0			2,02		2
292990	Seabra/BA	Água	2.396.094	2.406.701		2.394.872	0	0	0			2,14		26
293010	Senhor do Bonfim/BA	Água	8.293.481	8.308.135		7.672.760	582.000	582.000	0			2,31		81
293030	Serra Dourada/BA	Água	764.949	779.447		770.884	0	0	0			1,77		8
293040	Serra Preta/BA	Água	606.776	750.619		983.567	0	0	0			1,58		3
293050	Serrinha/BA	Água e Esgoto	6.164.740	5.691.592		8.996.084	0	0	0			2,02		65
293060	Serrolândia/BA	Água	1.267.743	1.304.254		1.108.705	0	0	0			1,87		11
293070	Simões Filho/BA	Água e Esgoto	24.428.203	23.733.616		10.981.276	631.000	10.000	621.000			3,90		72
293076	Sítio do Quinto/BA	Água	549.115	549.042		685.834	0	0	0			1,62		2
293080	Souto Soares/BA	Água	479.787	509.021		301.653	0	0	0			1,94		1
293090	Tabocas do Brejo Velho/BA	Água	379.733	384.469		271.159	0	0	0			1,79		0
293100	Tanhaçu/BA	Água	1.083.156	1.033.714		666.666	53.000	53.000	0			2,27		9
293105	Tanque Novo/BA	Água	855.250	857.961		919.828	0	0	0			1,99		4
293110	Tanquinho/BA	Água	651.821	673.732		815.533	0	0	0			2,13		2
293130	Tapiramutá/BA	Água	879.231	864.719		793.743	0	0	0			1,91		11
293135	Teixeira de Freitas/BA	Água e Esgoto	13.926.308	13.676.898		8.663.203	2.738.000	0	2.738.000			2,33		60
293140	Teodoro Sampaio/BA	Água	617.401	604.826		727.152	0	0	0			1,88		9
293150	Teofilândia/BA	Água	1.052.267	1.124.107		1.934.573	0	0	0			1,67		12
293160	Teolândia/BA	Água	340.433	312.765		310.597	0	0	0			2,02		0
293170	Terra Nova/BA	Água	744.096	751.550		945.111	0	0	0			1,90		16
293180	Tremedal/BA	Água	533.121	536.111		548.663	0	0	0			2,45		5
293190	Tucano/BA	Água e Esgoto	2.802.573	2.718.619		2.402.116	154.000	132.000	22.000			1,80		18
293200	Uauá/BA	Água	1.441.827	1.493.873		1.310.001	0	0	0			2,11		12
293210	Ubaíra/BA	Água e Esgoto	983.993	988.628		1.139.077	0	0	0			1,57		5
293220	Ubaítaba/BA	Água	1.771.582	1.776.156		1.474.702	0	0	0			2,10		15
293230	Ubatá/BA	Água	2.126.298	1.944.916		1.533.986	0	0	0			2,29		20
293240	Uibaí/BA	Água	1.130.338	1.123.769		1.060.821	0	0	0			1,74		4
293245	Umburanas/BA	Água	506.854	499.942		608.708	0	0	0			1,76		3
293250	Una/BA	Água e Esgoto	1.339.296	1.341.075		1.300.167	0	0	0			1,96		13
293270	Uruçuca/BA	Água	1.649.201	1.614.322		1.244.108	132.000	132.000	0			2,08		15
293280	Utinga/BA	Água	1.188.499	1.309.774		1.167.211	0	0	0			1,89		12

Tabela SÍNTESE 2 - DADOS FINANCEIROS - EMBASA - EMPRESA BAIANA DE ÁGUAS E SANEAMENTO S.A. (base agregada e desagregada)

Código do município	Município	Tipo de Serviço	Receita op. total	Arrecadação total	Despesa tot. com os serviços	Despesa de exploração	Investimentos realizados			Serviço da dívida total	Despesa total média	Tarifa média praticada	Índice de suficiência de caixa	Quantidade equivalente de pessoal total
			R\$/ano	R\$/ano	R\$/ano	R\$/ano	Total	Água	Esgotos					
			R\$/ano	R\$/ano	R\$/ano	R\$/ano	R\$/ano	R\$/ano	R\$/ano	R\$/ano	R\$/ano	R\$/ano	R\$/ano	R\$/ano
			Fn005	Fn006	Fn017	Fn015	Obs. 'e'	Obs. 'e'	Obs. e	Fn037	In003	In004	In101	In018
293300	Valente/BA	Água	1.736.202	1.833.808		1.717.167	0	0	0			1,79		20
293305	Várzea da Roça/BA	Água	991.953	1.001.588		977.763	0	0	0			1,86		4
293310	Várzea do Poço/BA	Água	609.249	593.791		699.802	0	0	0			1,83		8
293315	Várzea Nova/BA	Água	808.390	821.129		700.888	0	0	0			1,80		6
293317	Varzedo/BA	Água	284.143	287.824		303.012	0	0	0			1,90		0
293320	Vera Cruz/BA	Água e Esgoto	8.529.564	8.168.087		6.462.003	894.000	0	894.000			2,26		27
293325	Vereda/BA	Água	336.261	323.350		367.204	0	0	0			2,12		2
293330	Vitória da Conquista/BA	Água e Esgoto	51.752.835	50.116.959		31.018.603	5.040.000	157.000	4.883.000			2,30		210
293340	Wagner/BA	Água	655.274	649.597		546.544	0	0	0			2,09		3
293345	Wanderley/BA	Água	666.438	602.289		418.646	0	0	0			2,06		0
293350	Wenceslau Guimarães/BA	Água	700.933	689.202		832.714	0	0	0			1,80		6
Totalização base desagregada			1.644.544.793	1.532.411.617		1.163.408.498	184.043.000	98.612.000	82.088.000					
Totalização base agregada			1.644.544.793	1.532.411.617		1.163.408.498	184.043.000	98.612.000	82.088.000		2,66	2,45	124,1	8.352

OBSERVAÇÕES DO SNIS:

- a) O conjunto completo de informações e indicadores pode ser acessado na Internet www.snis.gov.br.
- b) Informações desagregadas correspondem aos valores fornecidos pelo prestador de serviços para cada um dos municípios em que ele atende. A totalização das informações e o cálculo dos indicadores é feito pelo SNIS.
- c) Informações agregadas são dadas pelo prestador de serviços totalizadas para cada campo, em formulários distintos dos de informações desagregadas. O cálculo de indicadores agregados é feito pelo SNIS, sendo que nesse caso não existe totalização da base desagregada.
- d) Campos em branco correspondem a valores não fornecidos pelo prestador de serviços ou a situações em que o município não é atendido pelo serviço.
- e) Eventuais diferenças entre "totalização da base desagregada" e "totalização da base agregada" decorrem de valores que o prestador de serviços considera em seus dados globais, no entanto, não declara em nenhum município especificamente.
- f) Os dados de investimentos realizados referem-se à soma dos valores contratados pelo próprio Prestador de Serviços, pelo Governo do Estado e pela Prefeitura Municipal (diretamente ou por intermédio de contratos firmados com terceiros), declarados pelo prestador.

Tabela SÍNTESE 1 - DADOS OPERACIONAIS, e
Tabela SÍNTESE 2 - DADOS FINANCEIROS

PRESTADORES DE SERVIÇOS DE ABRANGÊNCIA REGIONAL
(base agregada e desagregada)

REGIÃO SUDESTE

Tabela SÍNTESE 1 - DADOS OPERACIONAIS - COPASA - COMPANHIA DE SANEAMENTO DE MINAS GERAIS (base agregada e desagregada)

Código do município	Município	Tipo de Serviço	Índ. de adm. com rede de água		Índ. de adm. com rede de esgotos		Índ. de tratamento de esgotos		Consumo médio per capita de água	Índ. de perdas na distribuição	Qtd. de ligações de água		Qtd. de ligações de esgotos		Qtd. de econ. residenciais ativas	
			Pop. total	Pop. urbana	Pop. total	Pop. urbana	Esgoto coletado	Esgoto gerado			Totais (ativ. + inat.)	Ativas	Totais (ativ. + inat.)	Ativas	Água	Esgoto
			%	%	%	%	%	%			lig.	lig.	lig.	lig.	econ.	econ.
			In055	In023	In056	In024	In016	In046			Ag021	Ag002	Es009	Es002	Ag013	Es008
310010	Abadia dos Dourados/MG	Água	62,5	100,0					152,8	21,2	1.795	1.795			1.716	
310020	Abaeté/MG	Água	86,8	100,0					149,8	29,0	7.678	7.678			7.526	
310050	Açucena/MG	Água	37,4	80,0					114,7	17,9	1.055	1.055			980	
310060	Água Boa/MG	Água	41,3	89,1					90,4	18,0	1.766	1.766			1.686	
310070	Água Comprida/MG	Água	75,0	100,0					178,6	14,8	669	669			627	
310090	Águas Formosas/MG	Água	77,5	100,0					110,1	14,5	4.710	4.710			4.408	
310100	Águas Vermelhas/MG	Água e Esgoto	70,3	100,0	42,7	60,8	100,0	34,4	104,7	22,1	3.657	3.657	1.537	1.537	3.459	1.438
310150	Além Paraíba/MG	Água	93,4	100,0					158,1	22,7	10.777	10.777			10.886	
310160	Alfenas/MG	Água e Esgoto	93,8	100,0	93,8	100,0	54,2	41,8	173,9	20,2	26.957	26.957	26.403	26.403	27.252	26.547
310163	Alfredo Vasconcelos/MG	Água	66,4	100,0					107,2	26,5	1.469	1.469			1.399	
310170	Almenara/MG	Água e Esgoto	81,9	100,0	81,9	100,0	0,0	0,0	129,2	16,9	11.129	11.129	10.361	10.361	10.370	9.505
310180	Alpercata/MG	Água	78,9	100,0					108,8	36,9	1.886	1.886			1.833	
310190	Alpinópolis/MG	Água	81,1	100,0					143,5	26,0	5.501	5.501			5.279	
310200	Alterosa/MG	Água	72,9	100,0					133,1	17,0	4.367	4.367			4.062	
315350	Alto Jequitibá/MG	Água	51,7	100,0					137,8	27,5	1.770	1.770			1.728	
310210	Alto Rio Doce/MG	Água	41,7	100,0					119,7	15,1	1.906	1.906			1.834	
310220	Alvarenga/MG	Água	47,7	100,0					134,5	17,7	887	887			813	
310230	Alvinópolis/MG	Água	72,8	97,2					99,9	21,5	3.332	3.332			3.091	
310240	Alvorada de Minas/MG	Água	36,9	90,3					100,1	27,8	394	394			362	
310250	Amparo do Serra/MG	Água	52,3	100,0					108,9	33,7	866	866			833	
310260	Andradas/MG	Água	75,2	100,0					173,5	32,4	10.566	10.566			10.513	
310280	Andrelândia/MG	Água	80,6	100,0					128,5	20,0	4.224	4.224			4.051	
310290	Antônio Carlos/MG	Água	70,4	100,0					119,3	19,3	2.745	2.745			2.717	
310300	Antônio Dias/MG	Água	46,0	94,1					94,0	22,8	1.298	1.298			1.210	
310310	Antônio Prado de Minas/MG	Água	60,0	100,0					132,7	14,7	436	436			408	
310320	Araçai/MG	Água	79,5	100,0					142,0	36,8	714	714			696	
310340	Araçuaí/MG	Água e Esgoto	65,1	100,0	39,5	60,6	21,3	8,3	128,3	24,4	8.015	8.015	4.266	4.266	7.332	3.743
310370	Araponga/MG	Água	37,3	100,0					104,1	24,2	1.130	1.130			1.072	
310400	Araxá/MG	Água e Esgoto	98,5	100,0	98,5	100,0	3,9	3,0	153,7	24,0	31.522	31.522	31.096	31.096	32.356	31.742
310410	Arceburgo/MG	Água e Esgoto	86,0	100,0	86,0	100,0	0,0	0,0	162,9	14,1	3.035	3.035	2.921	2.921	2.959	2.849
310420	Arcos/MG	Água	92,8	100,0					169,0	33,4	12.698	12.698			12.392	
310430	Areado/MG	Água	83,9	100,0					147,4	19,2	4.568	4.568			4.446	
310450	Arinos/MG	Água	61,4	100,0					125,6	12,4	4.071	4.071			3.778	
310460	Astolfo Dutra/MG	Água	91,0	100,0					140,3	25,3	3.825	3.825			3.779	
310470	Ataléia/MG	Água e Esgoto	49,8	100,0	28,6	57,5	1,2	0,5	96,5	19,1	2.147	2.147	1.215	1.215	2.041	1.148

Tabela SÍNTESE 1 - DADOS OPERACIONAIS - COPASA - COMPANHIA DE SANEAMENTO DE MINAS GERAIS (base agregada e desagregada)

Código do município	Município	Tipo de Serviço	Índ. de atdm. com rede de água		Índ. de atdm. com rede de esgotos		Índ. de tratamento de esgotos		Consumo médio per capita de água	Índ. de perdas na distribuição	Qtd. de ligações de água		Qtd. de ligações de esgotos		Qtd. de econ. residenciais ativas	
			Pop. total	Pop. urbana	Pop. total	Pop. urbana	Esgoto coletado	Esgoto gerado			Totais (ativ. + inat.)	Ativas	Totais (ativ. + inat.)	Ativas	Água	Esgoto
			%	%	%	%	%	%			lig.	lig.	lig.	lig.	econ.	econ.
			In055	In023	In056	In024	In016	In046			Ag021	Ag002	Es009	Es002	Ag013	Es008
310480	Augusto de Lima/MG	Água	59,0	100,0					131,5	20,0	1.153	1.153			1.091	
310490	Baependi/MG	Água	72,4	100,0					142,6	30,9	5.327	5.327			5.105	
310500	Baldim/MG	Água	64,0	100,0					131,1	32,8	2.128	2.128			1.973	
310510	Bambuí/MG	Água	85,0	100,0					163,7	30,9	8.169	8.169			7.989	
310540	Barão de Cocais/MG	Água	90,7	100,0					129,3	42,8	8.333	8.333			7.848	
310550	Barão de Monte Alto/MG	Água	72,0	100,0					129,4	29,9	1.723	1.723			1.638	
310560	Barbacena/MG	Água e Esgoto	38,8	42,4	35,3	38,6	0,0	0,0	78,9	37,2	12.086	12.086	10.965	10.965	13.400	12.217
310570	Barra Longa/MG	Água	37,6	100,0					136,6	23,5	965	965			909	
310590	Barroso/MG	Água	96,8	100,0					127,0	37,2	7.128	7.128			6.684	
310600	Bela Vista de Minas/MG	Água	93,7	100,0					111,4	53,1	2.779	2.779			2.725	
310610	Belmiro Braga/MG	Água	32,3	100,0					121,7	31,4	402	402			401	
310620	Belo Horizonte/MG	Água e Esgoto	100,0	100,0	100,0	100,0	78,2	59,1	181,2	33,8	556.380	556.380	539.103	539.103	818.490	784.200
310640	Belo Vale/MG	Água	43,7	100,0					160,5	23,8	1.544	1.544			1.412	
310665	Berizal/MG	Água	56,9	100,0					101,8	28,2	859	859			831	
310670	Betim/MG	Água e Esgoto	99,3	100,0	88,6	89,2	67,1	42,4	145,1	40,5	108.261	108.261	86.662	86.662	114.603	91.591
310690	Bicas/MG	Água	94,9	100,0					141,4	34,9	4.707	4.707			4.839	
310700	Biquinhas/MG	Água	62,3	100,0					161,2	17,7	829	829			773	
310740	Bom Despacho/MG	Água e Esgoto	94,2	100,0	94,2	100,0	0,0	0,0	155,2	20,5	16.156	16.156	15.380	15.380	16.039	14.916
310750	Bom Jardim de Minas/MG	Água	85,8	100,0					127,7	19,3	2.504	2.504			2.394	
310760	Bom Jesus da Penha/MG	Água	72,7	100,0					143,6	24,7	1.224	1.224			1.161	
310770	Bom Jesus do Amparo/MG	Água	45,8	100,0					160,0	15,9	1.114	1.114			1.062	
310780	Bom Jesus do Galho/MG	Água	65,2	100,0					103,5	30,6	3.177	3.177			3.106	
310790	Bom Repouso/MG	Água e Esgoto	54,3	100,0	54,3	100,0	100,0	78,7	120,0	19,4	2.050	2.050	2.062	2.062	2.009	1.998
310810	Bonfim/MG	Água e Esgoto	48,9	100,0	48,9	100,0	0,0	0,0	166,4	29,6	1.727	1.727	1.233	1.233	1.598	1.101
310820	Bonfinópolis de Minas/MG	Água	70,5	100,0					135,0	19,9	1.745	1.745			1.612	
310825	Bonito de Minas/MG	Água	22,8	100,0					109,8	15,7	860	860			812	
310830	Borda da Mata/MG	Água e Esgoto	80,1	100,0	80,1	100,0	7,4	5,8	109,8	24,0	4.581	4.581	4.575	4.575	4.407	4.356
310840	Botelhos/MG	Água e Esgoto	76,2	100,0	69,4	91,1	0,0	0,0	139,9	17,3	4.542	4.542	3.219	3.219	4.364	3.087
310855	Brasilândia de Minas/MG	Água	87,0	100,0					132,1	19,6	4.324	4.324			4.113	
310860	Brasília de Minas/MG	Água e Esgoto	66,2	100,0	59,5	89,8	1,2	0,8	95,9	21,0	6.223	6.223	5.348	5.348	5.827	4.896
310890	Brasópolis/MG	Água	53,8	100,0					168,3	25,0	3.828	3.828			3.647	
310880	Braúnas/MG	Água	31,7	100,0					140,2	28,2	625	625			551	
310900	Brumadinho/MG	Água e Esgoto	73,3	86,9	62,6	74,2	21,7	14,9	145,6	33,8	7.450	7.450	6.387	6.387	7.169	6.124
310910	Bueno Brandão/MG	Água e Esgoto	52,1	100,0	52,1	100,0	100,0	76,1	132,5	28,4	2.229	2.229	2.200	2.200	2.076	2.005
310920	Buenópolis/MG	Água	75,5	100,0					109,9	19,7	2.721	2.721			2.520	

Tabela SÍNTESE 1 - DADOS OPERACIONAIS - COPASA - COMPANHIA DE SANEAMENTO DE MINAS GERAIS (base agregada e desagregada)

Código do município	Município	Tipo de Serviço	Índ. de atdm. com rede de água		Índ. de atdm. com rede de esgotos		Índ. de tratamento de esgotos		Consumo médio per capita de água	Índ. de perdas na distribuição	Qtd. de ligações de água		Qtd. de ligações de esgotos		Qtd. de econ. residenciais ativas	
			Pop. total	Pop. urbana	Pop. total	Pop. urbana	Esgoto coletado	Esgoto gerado			Totais (ativ. + inat.)	Ativas	Totais (ativ. + inat.)	Ativas	Água	Esgoto
			%	%	%	%	%	%			lig.	lig.	lig.	lig.	econ.	econ.
			In055	In023	In056	In024	In016	In046			Ag021	Ag002	Es009	Es002	Ag013	Es008
310925	Bugre/MG	Água	37,7	98,2					88,6	32,4	442	442			415	
310930	Buritiz/MG	Água e Esgoto	70,8	100,0	22,0	31,0	0,0	0,0	112,0	20,8	5.358	5.358	1.565	1.565	5.109	1.447
310940	Buritizeiro/MG															
310950	Cabo Verde/MG	Água e Esgoto	55,2	100,0	55,2	100,0	0,0	0,0	127,9	23,2	2.774	2.774	2.657	2.657	2.640	2.531
310970	Cachoeira de Minas/MG	Água	64,0	100,0					146,4	23,7	2.892	2.892			2.787	
310990	Caetanópolis/MG	Água	82,1	100,0					142,9	27,5	3.152	3.152			2.985	
311010	Caiana/MG	Água	46,9	88,9					109,1	10,0	825	825			758	
311020	Cajuri/MG	Água	51,8	100,0					124,3	23,1	839	839			792	
311030	Caldas/MG	Água	56,8	100,0					140,0	27,1	3.227	3.227			3.051	
311040	Camacho/MG	Água	46,2	100,0					126,0	31,8	595	595			559	
311050	Camanducaia/MG	Água e Esgoto	73,4	100,0	73,3	99,9	0,1	0,0	181,7	35,0	6.349	6.349	4.515	4.515	6.252	4.453
311070	Cambuquira/MG															
311080	Campanário/MG	Água	74,4	100,0					117,2	37,6	925	925			877	
311090	Campanha/MG	Água e Esgoto	86,4	100,0	86,4	100,0	0,1	0,1	110,0	31,2	4.695	4.695	4.639	4.639	4.371	4.284
311100	Campestre/MG	Água	53,0	100,0					155,0	21,7	4.672	4.672			4.541	
311110	Campina Verde/MG	Água e Esgoto	74,7	100,0	74,7	100,0	0,2	0,2	149,8	25,0	6.022	6.022	5.671	5.671	5.641	5.307
311115	Campo Azul/MG	Água	42,1	100,0					107,3	28,4	584	584			537	
311140	Campo Florido/MG	Água e Esgoto	75,8	100,0	75,8	100,0	1,8	1,4	149,5	21,5	2.127	2.127	1.988	1.988	1.979	1.852
311150	Campos Altos/MG	Água	90,9	100,0					120,4	24,2	4.300	4.300			4.122	
311160	Campos Gerais/MG	Água	69,4	100,0					134,8	12,9	7.108	7.108			6.763	
311170	Canaã/MG	Água	40,2	100,0					116,8	24,9	729	729			694	
311180	Canápolis/MG	Água	89,6	100,0					144,5	12,6	3.572	3.572			3.456	
311190	Cana Verde/MG	Água	72,8	100,0					115,7	27,3	1.600	1.600			1.546	
311200	Candeias/MG	Água	69,9	100,0					145,4	23,0	4.335	4.335			4.198	
311205	Cantagalo/MG	Água	58,0	98,1					67,4	39,8	688	688			646	
311210	Caparaó/MG	Água	37,2	96,5					92,6	33,8	607	607			547	
311220	Capela Nova/MG	Água	44,8	100,0					129,8	12,9	958	958			949	
311230	Capelinha/MG	Água e Esgoto	71,1	100,0	62,5	87,8	0,5	0,3	112,4	24,6	9.035	9.035	6.639	6.639	8.487	6.227
311240	Capetinga/MG	Água e Esgoto	83,5	100,0	9,8	11,7	100,0	6,0	133,8	15,3	2.226	2.226	234	234	2.180	223
311250	Capim Branco/MG	Água	91,1	100,0					179,6	29,2	3.638	3.638			3.544	
311260	Capinópolis/MG	Água	93,5	100,0					161,0	22,0	5.074	5.074			4.944	
311270	Capitão Enéas/MG	Água	80,8	99,7					83,5	23,6	3.039	3.039			2.887	
311280	Capitólio/MG	Água	79,5	100,0					250,2	26,2	3.117	3.117			2.998	
311290	Caputira/MG	Água	41,8	100,0					113,3	33,7	1.273	1.273			1.218	
311320	Carandai/MG	Água	78,0	100,0					128,9	24,9	6.724	6.724			6.665	

Tabela SÍNTESE 1 - DADOS OPERACIONAIS - COPASA - COMPANHIA DE SANEAMENTO DE MINAS GERAIS (base agregada e desagregada)

Código do município	Município	Tipo de Serviço	Índ. de atdm. com rede de água		Índ. de atdm. com rede de esgotos		Índ. de tratamento de esgotos		Consumo médio per capita de água	Índ. de perdas na distribuição	Qtd. de ligações de água		Qtd. de ligações de esgotos		Qtd. de econ. residenciais ativas	
			Pop. total	Pop. urbana	Pop. total	Pop. urbana	Esgoto coletado	Esgoto gerado			Totais (ativ. + inat.)	Ativas	Totais (ativ. + inat.)	Ativas	Água	Esgoto
			%	%	%	%	%	%			lig.	lig.	lig.	lig.	econ.	econ.
			ln055	ln023	ln056	ln024	ln016	ln046			Ag021	Ag002	Es009	Es002	Ag013	Es008
311340	Caratinga/MG	Água e Esgoto	82,7	100,0	66,0	79,9	0,3	0,2	125,1	27,2	20.908	20.908	15.266	15.266	23.255	16.912
311350	Carbonita/MG	Água e Esgoto	73,6	100,0	65,3	88,7	0,0	0,0	104,2	19,8	2.736	2.736	1.957	1.957	2.599	1.864
311360	Careaçu/MG	Água	74,6	100,0						133,0	18,1	1.792	1.792		1.658	
311370	Carlos Chagas/MG	Água e Esgoto	64,6	100,0	64,6	100,0	100,0	60,9	128,3	19,9	5.290	5.290	3.978	3.978	4.913	3.698
311390	Carmo da Cachoeira/MG	Água e Esgoto	75,8	100,0	75,8	100,0	0,1	0,1	124,0	18,7	3.200	3.200	2.839	2.839	3.109	2.766
311430	Carmo do Paranaíba/MG	Água e Esgoto	84,8	100,0	84,8	100,0	0,0	0,0	131,5	21,6	8.900	8.900	9.105	9.105	8.548	8.726
311440	Carmo do Rio Claro/MG	Água e Esgoto	70,3	100,0	70,3	100,0	0,0	0,0	154,9	14,8	6.176	6.176	5.625	5.625	5.728	5.238
311455	Carneirinho/MG	Água e Esgoto	73,6	100,0	73,6	100,0	96,3	67,3	139,8	14,1	2.872	2.872	2.541	2.541	2.722	2.399
311470	Carvalhópolis/MG	Água	73,6	100,0					149,6	14,2	1.057	1.057			1.019	
311480	Carvalhos/MG	Água e Esgoto	53,5	100,0	53,5	100,0	0,0	0,0	119,9	35,1	1.116	1.116	891	891	1.000	810
311500	Cascalho Rico/MG	Água	62,9	100,0					121,5	24,2	768	768			728	
311510	Cássia/MG	Água	81,7	100,0					170,0	26,9	5.601	5.601			5.463	
311530	Cataguases/MG	Água e Esgoto	95,7	100,0	90,2	94,2	0,0	0,0	152,6	21,7	21.415	21.415	16.341	16.341	23.490	18.089
311547	Catuti/MG	Água	58,4	100,0					76,2	29,7	889	889			853	
311550	Caxambu/MG	Água e Esgoto	97,9	100,0	97,9	100,0	99,8	77,0	132,1	15,4	8.036	8.036	8.009	8.009	8.811	8.603
311560	Cedro do Abaeté/MG	Água	85,4	100,0					133,9	10,6	493	493			462	
311580	Centralina/MG	Água	90,7	100,0					132,3	21,6	3.182	3.182			3.078	
311590	Chácara/MG	Água	68,1	100,0					129,5	32,2	949	949			889	
311615	Chapada Gaúcha/MG	Água	53,3	100,0					98,7	10,8	1.924	1.924			1.792	
311630	Cipotânea/MG	Água	46,0	100,0					101,9	31,0	1.299	1.299			1.277	
311650	Claro dos Poções/MG	Água e Esgoto	67,5	100,0	32,9	48,8	100,0	26,7	101,1	22,9	2.190	2.190	746	746	2.090	714
311660	Cláudio/MG	Água e Esgoto	82,1	100,0	82,1	100,0	4,3	3,2	132,9	34,4	7.254	7.254	6.985	6.985	7.024	6.744
311670	Coimbra/MG	Água	73,1	100,0					108,9	30,8	1.856	1.856			1.871	
311680	Coluna/MG	Água	42,3	100,0					114,2	22,6	1.485	1.485			1.375	
311690	Comendador Gomes/MG	Água	50,7	100,0					139,7	18,2	592	592			543	
311710	Conceição da Aparecida/MG	Água	63,1	100,0					147,8	17,2	2.690	2.690			2.537	
311520	Conceição da Barra de Minas/MG	Água e Esgoto	70,6	100,0	70,6	100,0	100,0	68,1	106,3	18,9	1.066	1.066	899	899	1.014	865
311750	Conceição do Mato Dentro/MG	Água e Esgoto	68,5	100,0	53,0	77,3	0,0	0,0	121,6	33,9	4.300	4.300	3.114	3.114	4.048	2.927
311760	Conceição do Pará/MG	Água	39,1	100,0					234,3	28,9	1.291	1.291			1.215	
311770	Conceição do Rio Verde/MG	Água	88,4	100,0					115,9	29,2	4.277	4.277			4.085	
311780	Conceição dos Ouros/MG	Água	78,2	100,0					161,9	19,8	3.358	3.358			3.138	
311783	Cônego Marinho/MG	Água	21,3	78,8					91,4	15,4	478	478			442	
311787	Confins/MG	Água	100,0	100,0					314,8	26,2	2.582	2.582			2.434	
311790	Congonhal/MG	Água e Esgoto	74,1	100,0	74,1	100,0	0,1	0,1	122,9	35,9	2.980	2.980	2.973	2.973	2.810	2.790
311800	Congonhas/MG	Água e Esgoto	97,4	100,0	81,4	83,6	0,0	0,0	120,0	24,4	14.386	14.386	11.611	11.611	13.848	11.040

Tabela SÍNTESE 1 - DADOS OPERACIONAIS - COPASA - COMPANHIA DE SANEAMENTO DE MINAS GERAIS (base agregada e desagregada)

Código do município	Município	Tipo de Serviço	Índ. de atdm. com rede de água		Índ. de atdm. com rede de esgotos		Índ. de tratamento de esgotos		Consumo médio per capita de água	Índ. de perdas na distribuição	Qtd. de ligações de água		Qtd. de ligações de esgotos		Qtd. de econ. residenciais ativas	
			Pop. total	Pop. urbana	Pop. total	Pop. urbana	Esgoto coletado	Esgoto gerado			Totais (ativ. + inat.)	Ativas	Totais (ativ. + inat.)	Ativas	Água	Esgoto
			%	%	%	%	%	%			lig.	lig.	lig.	lig.	econ.	econ.
			In055	In023	In056	In024	In016	In046			Ag021	Ag002	Es009	Es002	Ag013	Es008
311820	Conquista/MG	Água	86,9	100,0					167,5	23,0	2.290	2.290			2.136	
311830	Conselheiro Lafaiete/MG	Água e Esgoto	95,5	100,0	95,5	100,0	49,8	34,0	138,4	33,7	38.945	38.945	34.278	34.278	40.534	35.197
311860	Contagem/MG	Água e Esgoto	99,7	100,0	97,5	97,8	71,4	49,8	146,3	40,5	163.716	163.716	143.403	143.403	193.567	170.534
311880	Coração de Jesus/MG	Água e Esgoto	56,7	100,0	31,8	56,0	100,0	42,4	83,7	32,3	4.382	4.382	2.410	2.410	4.108	2.224
311890	Cordisburgo/MG	Água e Esgoto	68,8	100,0	28,0	40,7	75,0	20,9	123,9	35,4	2.257	2.257	780	780	2.119	725
311900	Cordislândia/MG	Água	80,3	100,0					129,2	28,8	1.107	1.107			1.059	
311910	Corinto/MG	Água e Esgoto	88,6	100,0	85,1	96,0	97,6	63,0	123,1	29,2	7.666	7.666	6.251	6.251	7.248	5.885
311920	Coroaci/MG	Água	50,4	100,0					107,5	24,1	1.794	1.794			1.694	
311930	Coromandel/MG	Água	78,6	100,0					147,1	19,9	7.862	7.862			7.764	
311940	Coronel Fabriciano/MG	Água e Esgoto	98,8	100,0	98,8	100,0	0,0	0,0	116,4	50,8	29.746	29.746	25.547	25.547	30.056	26.130
311950	Coronel Murta/MG	Água e Esgoto	73,4	100,0	48,5	66,0	100,0	51,0	89,7	24,3	1.907	1.907	1.268	1.268	1.770	1.145
311970	Coronel Xavier Chaves/MG	Água	54,5	100,0					141,4	16,4	699	699			642	
311980	Córrego Danta/MG	Água	61,6	100,0					136,4	23,7	942	942			881	
312000	Córrego Novo/MG	Água	65,2	100,0					124,4	19,1	765	765			722	
312020	Cristais/MG	Água	78,4	100,0					136,6	21,3	3.408	3.408			3.313	
312030	Cristália/MG	Água e Esgoto	53,0	100,0	36,5	68,8	100,0	42,6	102,9	30,5	1.199	1.199	656	656	1.125	598
312040	Cristiano Ottoni/MG	Água	83,0	100,0					99,8	12,4	1.246	1.246			1.204	
312060	Crucilândia/MG	Água	62,6	100,0					146,1	21,1	1.363	1.363			1.273	
312070	Cruzeiro da Fortaleza/MG	Água	85,4	100,0					136,0	9,5	1.324	1.324			1.220	
312080	Cruzília/MG	Água e Esgoto	91,0	100,0	91,0	100,0	0,0	0,0	116,4	33,0	5.147	5.147	4.855	4.855	4.957	4.682
312083	Cuparaque/MG	Água	18,6	22,4					99,8	36,4	310	310			288	
312087	Curral de Dentro/MG	Água	79,8	94,6					65,4	18,6	1.614	1.614			1.537	
312090	Curvelo/MG	Água e Esgoto	90,8	100,0	83,9	92,4	56,3	35,1	132,3	37,4	24.520	24.520	19.483	19.483	23.605	18.444
312110	Delfim Moreira/MG															
312120	Delfinópolis/MG	Água	70,8	99,8					127,5	20,1	1.680	1.680			1.515	
312150	Desterro do Melo/MG	Água e Esgoto	46,1	100,0	46,1	100,0	0,0	0,0	135,4	18,9	661	661	529	529	640	505
312160	Diamantina/MG	Água e Esgoto	87,3	100,0	75,7	86,6	0,1	0,0	109,1	30,5	11.658	11.658	9.620	9.620	11.539	9.283
312180	Dionísio/MG	Água	65,3	79,6					84,9	36,0	1.527	1.527			1.467	
312190	Divinésia/MG	Água	66,0	100,0					129,5	22,9	911	911			880	
312200	Divino/MG	Água e Esgoto	56,4	100,0	54,9	97,2	0,0	0,0	115,7	24,8	3.631	3.631	3.174	3.174	3.596	3.181
312210	Divino das Laranjeiras/MG	Água	83,2	100,0					119,4	27,9	1.509	1.509			1.423	
312230	Divinópolis/MG	Água	97,4	100,0					170,3	28,7	63.620	63.620			73.522	
312235	Divisa Alegre/MG	Água	96,8	100,0					115,7	12,8	1.893	1.893			1.811	
312240	Divisa Nova/MG	Água	80,8	100,0					129,2	19,6	1.788	1.788			1.699	
312245	Divisópolis/MG	Água e Esgoto	71,4	100,0	12,5	17,5	0,6	0,1	98,6	16,8	2.482	2.482	412	412	2.350	372

Tabela SÍNTESE 1 - DADOS OPERACIONAIS - COPASA - COMPANHIA DE SANEAMENTO DE MINAS GERAIS (base agregada e desagregada)

Código do município	Município	Tipo de Serviço	Índ. de atdm. com rede de água		Índ. de atdm. com rede de esgotos		Índ. de tratamento de esgotos		Consumo médio per capita de água	Índ. de perdas na distribuição	Qtd. de ligações de água		Qtd. de ligações de esgotos		Qtd. de econ. residenciais ativas	
			Pop. total	Pop. urbana	Pop. total	Pop. urbana	Esgoto coletado	Esgoto gerado			Totais (ativ. + inat.)	Ativas	Totais (ativ. + inat.)	Ativas	Água	Esgoto
			%	%	%	%	%	%			lig.	lig.	lig.	lig.	econ.	econ.
			In055	In023	In056	In024	In016	In046			Ag021	Ag002	Es009	Es002	Ag013	Es008
312250	Dom Cavati/MG	Água	88,4	100,0					125,0	29,2	1.852	1.852			1.768	
312260	Dom Joaquim/MG	Água	64,4	100,0					133,4	12,0	1.156	1.156			1.080	
312270	Dom Silvério/MG	Água	78,1	100,0					123,6	25,6	1.557	1.557			1.457	
312290	Dona Eusébia/MG	Água	85,5	100,0					137,3	28,8	1.926	1.926			1.841	
312320	Dores do Indaiá/MG	Água e Esgoto	91,6	100,0	91,6	100,0	82,5	61,1	140,2	30,2	5.533	5.533	5.216	5.216	5.288	4.969
312330	Dores do Turvo/MG	Água	43,8	96,3					94,5	26,9	684	684			642	
312352	Durandé/MG	Água	31,8	66,5					87,7	31,4	672	672			666	
312370	Engenheiro Caldas/MG	Água	80,3	99,1					91,5	29,7	2.339	2.339			2.228	
312380	Engenheiro Navarro/MG	Água e Esgoto	66,7	100,0	66,7	100,0	100,0	38,5	101,6	34,4	1.619	1.619	1.384	1.384	1.513	1.309
312385	Entre Folhas/MG	Água	75,2	100,0					124,8	25,3	1.534	1.534			1.451	
312390	Entre Rios de Minas/MG	Água	69,4	100,0					145,9	23,4	4.256	4.256			4.043	
312400	Ervália/MG	Água	52,8	100,0					130,9	24,2	3.628	3.628			3.613	
312410	Esmeraldas/MG	Água e Esgoto	82,6	88,6	15,7	16,8	3,5	0,5	104,2	29,6	14.603	14.603	2.942	2.942	14.554	2.760
312420	Espera Feliz/MG	Água	62,0	100,0					133,0	14,7	5.674	5.674			5.261	
312430	Espinosa/MG	Água	57,9	100,0					137,2	18,7	7.572	7.572			7.156	
312450	Estiva/MG	Água	45,2	100,0					139,0	19,8	1.695	1.695			1.704	
312460	Estrela Dalva/MG	Água	72,1	100,0					140,2	33,2	768	768			730	
312470	Estrela do Indaiá/MG	Água	79,0	100,0					146,7	21,0	1.252	1.252			1.142	
312480	Estrela do Sul/MG	Água e Esgoto	81,4	100,0	47,0	57,8	0,0	0,0	128,0	21,5	2.121	2.121	1.061	1.061	2.025	1.014
312490	Eugenópolis/MG	Água	70,2	100,0					121,2	20,1	2.549	2.549			2.540	
312510	Extrema/MG	Água e Esgoto	91,0	100,0	84,4	92,8	0,6	0,4	160,5	30,9	8.287	8.287	7.214	7.214	8.212	7.094
312520	Fama/MG	Água e Esgoto	64,5	100,0	64,5	100,0	0,0	0,0	220,7	28,1	925	925	517	517	880	486
312530	Faria Lemos/MG	Água	69,1	100,0					127,4	26,7	937	937			912	
312570	Felixlândia/MG	Água	77,4	100,0					136,2	22,4	4.475	4.475			4.359	
312580	Fernandes Tourinho/MG	Água	66,5	100,0					105,5	36,2	681	681			630	
312590	Ferros/MG	Água	35,6	75,8					125,5	21,1	1.253	1.253			1.136	
312600	Florestal/MG	Água	83,4	100,0					159,5	38,5	2.313	2.313			2.211	
312620	Formoso/MG	Água	63,3	100,0					96,5	16,5	1.865	1.865			1.736	
312630	Fortaleza de Minas/MG	Água	72,0	100,0					145,0	19,6	1.223	1.223			1.156	
312660	Francisco Dumont/MG	Água e Esgoto	65,7	100,0	15,2	23,1	100,0	17,8	86,0	42,5	1.077	1.077	244	244	974	203
312675	Franciscópolis/MG	Água	38,9	94,1					90,4	14,7	747	747			695	
312690	Frei Inocêncio/MG	Água	75,8	100,0					124,5	29,1	2.396	2.396			2.280	
312700	Fronteira/MG	Água e Esgoto	93,3	100,0	89,2	95,7	0,3	0,2	137,6	26,3	4.908	4.908	4.551	4.551	4.667	4.291
312710	Frutal/MG	Água e Esgoto	86,2	100,0	86,2	100,0	92,4	74,1	137,9	16,2	17.184	17.184	17.630	17.630	16.582	16.863
312720	Funilândia/MG	Água e Esgoto	52,6	100,0	30,9	58,7	0,1	0,0	239,6	39,7	1.441	1.441	420	420	1.351	389

Tabela SÍNTESE 1 - DADOS OPERACIONAIS - COPASA - COMPANHIA DE SANEAMENTO DE MINAS GERAIS (base agregada e desagregada)

Código do município	Município	Tipo de Serviço	Índ. de atdm. com rede de água		Índ. de atdm. com rede de esgotos		Índ. de tratamento de esgotos		Consumo médio per capita de água	Índ. de perdas na distribuição	Qtd. de ligações de água		Qtd. de ligações de esgotos		Qtd. de econ. residenciais ativas	
			Pop. total	Pop. urbana	Pop. total	Pop. urbana	Esgoto coletado	Esgoto gerado			Totais (ativ. + inat.)	Ativas	Totais (ativ. + inat.)	Ativas	Água	Esgoto
			%	%	%	%	%	%			lig.	lig.	lig.	lig.	econ.	econ.
			ln055	ln023	ln056	ln024	ln016	ln046			Ag021	Ag002	Es009	Es002	Ag013	Es008
312735	Glaucilândia/MG	Água e Esgoto	35,4	100,0	28,2	79,6	100,0	52,5	109,4	17,5	496	496	291	291	451	266
312738	Goianá/MG	Água	81,1	100,0						181,4	12,1	1.482	1.482		1.371	
312740	Gonçalves/MG	Água e Esgoto	27,6	100,0	27,6	100,0	100,0	68,0	171,9	17,6	607	607	529	529	512	438
312760	Gouveia/MG	Água	70,4	100,0						118,6	24,0	3.087	3.087		2.902	
312780	Grão Mogol/MG	Água	35,9	100,0						94,1	33,9	1.615	1.615		1.468	
312790	Grupiara/MG	Água	85,4	100,0						148,3	13,7	546	546		507	
312820	Guaraciaba/MG	Água e Esgoto	31,5	100,0	27,9	88,6	0,0	0,0	88,8	35,8	1.060	1.060	931	931	1.012	891
312830	Guaranésia/MG	Água	90,0	100,0						145,7	28,9	6.406	6.406		6.198	
312850	Guarará/MG	Água	88,8	100,0						110,3	29,8	1.220	1.220		1.211	
312860	Guarda-Mor/MG	Água e Esgoto	56,2	100,0	56,2	100,0	46,3	34,4	139,0	18,1	1.450	1.450	1.370	1.370	1.327	1.252
312870	Guaxupé/MG	Água	94,0	100,0						156,5	28,6	16.474	16.474		16.512	
312880	Guidoval/MG	Água	72,2	100,0						136,6	26,6	2.002	2.002		1.881	
312900	Guiricema/MG	Água	48,5	100,0						115,9	28,6	1.330	1.330		1.293	
312910	Gurinhata/MG	Água	43,9	100,0						167,5	18,7	1.257	1.257		1.138	
312920	Heliódora/MG	Água	72,4	100,0						143,9	13,5	1.971	1.971		1.889	
312930	Iapu/MG	Água	69,4	100,0						116,7	30,2	2.432	2.432		2.373	
312940	Ibertyoga/MG	Água	68,6	100,0						112,5	20,9	1.326	1.326		1.269	
312960	Ibiai/MG	Água	76,6	100,0						89,1	28,0	1.835	1.835		1.752	
312965	Ibiracatu/MG	Água	50,7	100,0						102,8	14,4	1.397	1.397		1.327	
312970	Ibiraci/MG	Água	66,2	98,2						144,5	11,2	2.746	2.746		2.632	
312980	Ibirité/MG	Água e Esgoto	99,8	100,0	79,5	79,7	0,3	0,2	107,6	45,0	42.710	42.710	31.705	31.705	45.155	33.403
312990	Ibitiúra de Minas/MG	Água	70,1	100,0						147,3	48,6	975	975		932	
313005	Icaraí de Minas/MG	Água	27,8	100,0						96,8	17,8	1.014	1.014		921	
313010	Igarapé/MG	Água e Esgoto	93,7	100,0	69,1	73,8	0,6	0,3	157,2	49,9	12.127	12.127	7.088	7.088	11.797	6.708
313020	Igaratinga/MG	Água	54,2	65,4						153,3	20,8	1.636	1.636		1.595	
313050	Ilicínea/MG	Água	79,2	100,0						132,9	19,3	3.506	3.506		3.352	
313055	Imbé de Minas/MG	Água	30,8	96,6						87,2	39,4	591	591		559	
313060	Inconfidentes/MG	Água	53,2	100,0						182,9	26,5	1.612	1.612		1.569	
313065	Indaiabira/MG	Água e Esgoto	37,4	100,0	16,2	43,3	100,0	28,3	92,9	18,6	1.006	1.006	364	364	950	333
313070	Indianópolis/MG	Água	65,5	100,0						154,1	15,1	1.542	1.542		1.488	
313080	Ingaí/MG	Água	62,0	100,0						144,7	15,0	648	648		610	
313090	Inhapim/MG	Água e Esgoto	53,3	92,5	0,1	0,2	0,0	0,0	118,2	22,5	3.894	3.894	10	10	3.669	7
313110	Inimutaba/MG	Água	70,5	100,0						137,9	30,7	2.014	2.014		1.920	
313115	Ipaba/MG	Água	89,9	100,0						114,9	29,6	4.158	4.158		4.249	
313130	Ipatinga/MG	Água e Esgoto	99,0	100,0	99,0	100,0	100,0	85,0	123,6	48,9	63.109	63.109	66.058	66.058	69.789	75.238

Tabela SÍNTESE 1 - DADOS OPERACIONAIS - COPASA - COMPANHIA DE SANEAMENTO DE MINAS GERAIS (base agregada e desagregada)

Código do município	Município	Tipo de Serviço	Índ. de atdm. com rede de água		Índ. de atdm. com rede de esgotos		Índ. de tratamento de esgotos		Consumo médio per capita de água	Índ. de perdas na distribuição	Qtd. de ligações de água		Qtd. de ligações de esgotos		Qtd. de econ. residenciais ativas	
			Pop. total	Pop. urbana	Pop. total	Pop. urbana	Esgoto coletado	Esgoto gerado			Totais (ativ. + inat.)	Ativas	Totais (ativ. + inat.)	Ativas	Água	Esgoto
			%	%	%	%	%	%			lig.	lig.	lig.	lig.	econ.	econ.
			ln055	ln023	ln056	ln024	ln016	ln046			Ag021	Ag002	Es009	Es002	Ag013	Es008
313150	Ipuiúna/MG	Água e Esgoto	78,2	100,0	67,8	86,7	0,3	0,2	132,5	15,0	2.559	2.559	2.035	2.035	2.430	1.914
313160	Iraí de Minas/MG	Água	79,8	100,0					144,7	14,1	1.781	1.781			1.688	
313180	Itabirinha/MG	Água e Esgoto	71,1	90,9	61,5	78,5	3,3	2,2	94,9	22,2	2.291	2.291	1.964	1.964	2.144	1.853
313210	Itacarambi/MG	Água e Esgoto	77,9	100,0	14,6	18,8	47,7	4,6	104,3	20,2	4.175	4.175	661	661	4.038	624
313240	Itajubá/MG	Água e Esgoto	91,3	100,0	91,3	100,0	68,8	50,7	175,6	17,4	27.952	27.952	26.366	26.366	29.519	27.452
313250	Itamarandiba/MG	Água e Esgoto	68,3	100,0	49,7	72,7	0,1	0,0	98,1	20,1	6.691	6.691	4.624	4.624	6.302	4.375
313290	Itamogi/MG	Água	75,0	100,0					149,5	20,6	3.229	3.229			3.047	
313300	Itamonte/MG	Água	68,6	100,0					158,7	21,4	3.517	3.517			3.281	
313320	Itanhomi/MG	Água	72,3	100,0					138,1	35,4	3.343	3.343			3.198	
313330	Itaobim/MG	Água e Esgoto	75,1	100,0	29,2	38,9	58,8	13,6	127,6	22,1	5.708	5.708	1.764	1.764	5.341	1.686
313340	Itapagipe/MG	Água	70,0	100,0					159,7	18,0	3.609	3.609			3.385	
313350	Itapeçerica/MG	Água e Esgoto	77,2	100,0	77,2	100,0	37,5	22,4	144,0	19,3	7.028	7.028	5.327	5.327	6.574	4.914
313360	Itapeva/MG	Água	52,1	100,0					171,4	25,2	1.999	1.999			1.897	
313370	Itatiaiuçu/MG	Água	62,7	100,0					189,7	28,0	2.716	2.716			2.602	
313375	Itaú de Minas/MG	Água	97,4	100,0					165,0	26,0	5.688	5.688			5.216	
313390	Itaverava/MG	Água	37,3	84,3					104,7	18,9	678	678			654	
313410	Itueta/MG	Água	56,6	100,0					135,8	23,9	1.185	1.185			1.108	
313430	Itumirim/MG	Água	76,6	100,0					139,4	18,4	2.145	2.145			2.046	
313440	Iturama/MG	Água e Esgoto	94,6	100,0	94,6	100,0	93,6	73,8	130,7	21,2	11.533	11.533	11.527	11.527	10.975	10.983
313450	Itutinga/MG	Água	70,4	100,0					133,3	23,9	1.304	1.304			1.207	
313460	Jaboticatubas/MG	Água	52,3	83,4					113,0	35,2	2.791	2.791			2.675	
313470	Jacinto/MG	Água e Esgoto	70,2	92,7	42,8	56,4	0,0	0,0	97,3	17,9	2.639	2.639	1.630	1.630	2.493	1.518
313480	Jacuí/MG	Água	60,9	100,0					129,4	33,9	1.931	1.931			1.812	
313505	Jaiíba/MG	Água e Esgoto	52,5	100,0	23,3	44,4	100,0	29,3	114,4	19,8	5.940	5.940	2.225	2.225	5.555	2.061
313510	Janaúba/MG	Água e Esgoto	90,7	100,0	30,0	33,1	100,0	22,0	124,9	10,6	20.254	20.254	5.915	5.915	19.460	5.456
313520	Januária/MG	Água e Esgoto	63,1	100,0	10,6	16,9	100,0	12,6	109,1	20,4	12.737	12.737	2.366	2.366	12.034	1.985
313535	Japonvar/MG	Água	36,8	100,0					102,5	11,5	1.099	1.099			1.022	
313560	Jequitai/MG	Água	68,8	100,0					118,3	28,0	2.140	2.140			2.025	
313570	Jequitibá/MG	Água	38,1	100,0					126,6	38,6	814	814			757	
313580	Jequitinhonha/MG	Água e Esgoto	70,7	100,0	51,2	72,4	0,1	0,0	109,4	26,9	5.617	5.617	3.852	3.852	5.280	3.597
313600	Joaíma/MG	Água e Esgoto	68,8	100,0	68,3	99,3	100,0	69,9	100,9	18,6	3.313	3.313	2.932	2.932	3.080	2.726
313630	João Pinheiro/MG	Água e Esgoto	81,2	100,0	77,8	95,8	86,1	59,7	122,8	19,9	12.018	12.018	11.259	11.259	11.418	10.488
313640	Joaquim Felício/MG	Água	58,7	100,0					118,9	20,4	956	956			882	
313650	Jordânia/MG	Água	69,9	100,0					102,7	24,5	2.438	2.438			2.276	
313652	José Gonçalves de Minas/MG	Água	25,0	100,0					103,3	28,2	455	455			402	

Tabela SÍNTESE 1 - DADOS OPERACIONAIS - COPASA - COMPANHIA DE SANEAMENTO DE MINAS GERAIS (base agregada e desagregada)

Código do município	Município	Tipo de Serviço	Índ. de atdm. com rede de água		Índ. de atdm. com rede de esgotos		Índ. de tratamento de esgotos		Consumo médio per capita de água	Índ. de perdas na distribuição	Qtd. de ligações de água		Qtd. de ligações de esgotos		Qtd. de econ. residenciais ativas	
			Pop. total	Pop. urbana	Pop. total	Pop. urbana	Esgoto coletado	Esgoto gerado			Totais (ativ. + inat.)	Ativas	Totais (ativ. + inat.)	Ativas	Água	Esgoto
			%	%	%	%	%	%			lig.	lig.	lig.	lig.	econ.	econ.
			In055	In023	In056	In024	In016	In046	In022	In049	Ag021	Ag002	Es009	Es002	Ag013	Es008
313655	José Raydan/MG	Água	35,8	100,0					135,9	15,7	780	780			708	
313665	Juatuba/MG	Água e Esgoto	98,3	100,0	55,5	56,4	44,9	13,8	195,5	36,3	9.533	9.533	3.613	3.613	9.191	3.308
313680	Juramento/MG	Água e Esgoto	55,2	100,0	47,5	86,0	100,0	48,4	113,9	31,4	892	892	561	561	827	503
313690	Juruiaia/MG	Água	48,9	100,0					149,3	22,5	1.952	1.952			1.668	
313695	Juvenília/MG	Água	73,9	96,0					89,6	17,5	1.265	1.265			1.187	
313710	Lagamar/MG	Água	67,5	100,0					122,8	11,8	1.956	1.956			1.839	
313730	Lagoa dos Patos/MG	Água	72,9	100,0					92,1	28,8	1.030	1.030			994	
313740	Lagoa Dourada/MG	Água	56,2	100,0					127,4	20,0	2.900	2.900			2.707	
313753	Lagoa Grande/MG	Água	74,2	100,0					121,4	19,2	2.448	2.448			2.329	
313760	Lagoa Santa/MG	Água e Esgoto	93,2	100,0	46,5	49,9	100,0	30,8	208,2	32,1	19.496	19.496	8.041	8.041	18.801	7.447
313800	Laranjal/MG	Água	73,3	100,0					138,7	26,3	1.816	1.816			1.840	
313820	Lavras/MG	Água e Esgoto	95,3	100,0	95,3	100,0	89,4	66,6	154,4	26,3	31.280	31.280	29.799	29.799	33.874	32.088
313830	Leandro Ferreira/MG	Água e Esgoto	67,1	100,0	67,1	100,0	0,0	0,0	142,7	23,7	858	858	767	767	787	704
313840	Leopoldina/MG	Água	89,4	100,0					141,5	22,7	14.187	14.187			15.413	
313850	Liberdade/MG	Água	72,4	100,0					130,7	30,4	1.790	1.790			1.739	
313862	Limeira do Oeste/MG	Água e Esgoto	72,8	100,0	72,8	100,0	100,0	66,9	132,9	17,0	1.948	1.948	1.634	1.634	1.873	1.568
313865	Lontra/MG	Água	65,2	97,3					92,8	21,5	1.776	1.776			1.697	
313868	Luislândia/MG	Água	46,7	100,0					82,9	11,0	940	940			874	
313880	Luz/MG	Água	89,8	100,0					152,6	29,4	6.045	6.045			5.834	
313890	Machacalis/MG	Água	82,4	100,0					111,4	14,6	2.137	2.137			2.028	
313910	Madre de Deus de Minas/MG	Água	76,1	100,0					124,8	24,8	1.594	1.594			1.512	
313920	Malacacheta/MG	Água e Esgoto	62,9	100,0	56,9	90,4	77,2	53,0	82,2	35,9	3.668	3.668	3.169	3.169	3.477	2.994
313930	Manga/MG	Água	69,9	100,0					109,2	17,1	4.206	4.206			4.008	
313970	Maravilhas/MG	Água	68,4	100,0					146,1	12,8	1.756	1.756			1.622	
313980	Mar de Espanha/MG	Água	91,5	100,0					122,1	31,3	3.964	3.964			4.080	
313990	Maria da Fé/MG	Água	59,0	100,0					121,8	22,4	2.533	2.533			2.418	
314010	Marilac/MG	Água	81,1	100,0					127,2	34,0	1.314	1.314			1.256	
314015	Mário Campos/MG	Água	94,4	100,0					140,9	25,8	4.499	4.499			4.431	
314020	Maripá de Minas/MG	Água	81,3	100,0					136,2	23,9	854	854			861	
314050	Martinho Campos/MG	Água e Esgoto	87,3	100,0	87,2	99,9	81,3	49,8	128,9	27,8	4.471	4.471	3.334	3.334	4.233	3.155
314053	Martins Soares/MG	Água	36,3	88,9					93,3	24,4	798	798			766	
314055	Mata Verde/MG	Água e Esgoto	81,1	100,0	76,0	93,7	0,0	0,0	116,6	8,1	2.958	2.958	2.048	2.048	2.823	1.920
314060	Materlândia/MG	Água	43,8	100,0					115,8	24,7	786	786			729	
314070	Mateus Leme/MG	Água e Esgoto	88,6	100,0	68,6	77,5	0,0	0,0	140,5	35,3	8.582	8.582	5.481	5.481	8.070	5.023
317150	Mathias Lobato/MG	Água	90,8	100,0					109,0	37,4	1.018	1.018			977	

Tabela SÍNTESE 1 - DADOS OPERACIONAIS - COPASA - COMPANHIA DE SANEAMENTO DE MINAS GERAIS (base agregada e desagregada)

Código do município	Município	Tipo de Serviço	Índ. de atdm. com rede de água		Índ. de atdm. com rede de esgotos		Índ. de tratamento de esgotos		Consumo médio per capita de água	Índ. de perdas na distribuição	Qtd. de ligações de água		Qtd. de ligações de esgotos		Qtd. de econ. residenciais ativas	
			Pop. total	Pop. urbana	Pop. total	Pop. urbana	Esgoto coletado	Esgoto gerado			Totais (ativ. + inat.)	Ativas	Totais (ativ. + inat.)	Ativas	Água	Esgoto
			%	%	%	%	%	%			lig.	lig.	lig.	lig.	econ.	econ.
			ln055	ln023	ln056	ln024	ln016	ln046			Ag021	Ag002	Es009	Es002	Ag013	Es008
314080	Matias Barbosa/MG	Água	96,4	100,0					119,7	23,3	3.765	3.765			3.807	
314085	Matias Cardoso/MG	Água	51,5	100,0					118,4	15,8	1.978	1.978			1.872	
314090	Matipó/MG	Água	78,4	100,0					108,8	26,6	4.215	4.215			4.184	
314100	Mato Verde/MG	Água	74,6	100,0					117,3	26,6	3.600	3.600			3.411	
314110	Matozinhos/MG	Água e Esgoto	90,9	100,0	81,3	89,4	78,5	44,2	153,7	30,8	11.332	11.332	8.179	8.179	11.139	7.966
314120	Matutina/MG	Água	71,6	100,0					194,6	11,6	1.478	1.478			1.369	
314130	Medeiros/MG	Água	56,6	100,0					147,4	18,2	849	849			779	
314140	Medina/MG	Água e Esgoto	71,8	100,0	71,8	100,0	0,2	0,2	96,6	21,4	4.891	4.891	4.468	4.468	4.606	4.187
314160	Mercês/MG	Água	70,0	100,0					113,8	29,3	2.824	2.824			2.753	
314180	Minas Novas/MG	Água e Esgoto	37,5	91,8	13,6	33,2	0,0	0,0	94,1	12,3	3.150	3.150	1.212	1.212	3.058	1.106
314190	Minduri/MG	Água	88,4	100,0					126,1	16,7	1.260	1.260			1.181	
314200	Mirabela/MG	Água	76,9	100,0					90,9	16,8	3.260	3.260			3.117	
314210	Miradouro/MG	Água	55,3	100,0					126,4	31,3	2.102	2.102			2.019	
314220	Mirai/MG	Água	75,3	100,0					136,8	22,3	3.764	3.764			3.742	
314225	Miravânia/MG	Água	23,7	100,0					131,3	7,7	437	437			403	
314230	Moeda/MG	Água	38,1	100,0					188,3	21,0	944	944			837	
314250	Monjolos/MG	Água	40,5	68,1					97,1	22,5	323	323			279	
314260	Monsenhor Paulo/MG	Água	75,2	100,0					145,5	11,8	2.335	2.335			2.270	
314270	Montalvânia/MG	Água	62,4	96,7					109,8	36,1	3.103	3.103			2.978	
314290	Monte Azul/MG	Água	56,5	100,0					125,4	26,5	4.998	4.998			4.764	
314300	Monte Belo/MG	Água	69,4	100,0					125,3	20,0	3.223	3.223			3.060	
314320	Monte Santo de Minas/MG	Água	77,4	100,0					157,9	22,3	7.031	7.031			6.674	
314330	Montes Claros/MG	Água e Esgoto	95,2	100,0	95,2	100,0	100,0	77,9	113,5	42,5	106.720	106.720	106.242	106.242	108.379	106.843
314340	Monte Sião/MG	Água e Esgoto	76,7	100,0	76,7	100,0	0,0	0,0	177,9	26,8	6.210	6.210	6.097	6.097	6.181	5.963
314345	Montezuma/MG	Água	41,2	100,0					95,3	34,8	1.140	1.140			1.074	
314350	Morada Nova de Minas/MG	Água	78,2	100,0					155,8	17,1	2.807	2.807			2.608	
314360	Morro da Garça/MG	Água	57,2	100,0					138,2	30,5	671	671			615	
314380	Munhoz/MG	Água	53,0	100,0					140,3	33,7	1.312	1.312			1.222	
314400	Mutum/MG	Água	51,7	100,0					114,0	30,6	4.554	4.554			4.476	
314410	Muzambinho/MG	Água	77,0	100,0					159,8	20,5	6.456	6.456			6.278	
314420	Nacip Raydan/MG	Água	62,8	100,0					116,7	25,8	683	683			642	
314430	Nanuque/MG	Água e Esgoto	90,1	100,0	84,2	93,4	0,3	0,2	124,1	19,5	13.440	13.440	10.283	10.283	12.794	9.750
314435	Naque/MG	Água	94,0	100,0					126,0	12,8	1.975	1.975			1.914	
314440	Natércia/MG	Água e Esgoto	59,2	100,0	59,2	100,0	0,0	0,0	164,1	20,1	1.391	1.391	1.030	1.030	1.315	975
314450	Nazareno/MG	Água	76,0	100,0					129,4	16,2	2.500	2.500			2.351	

Tabela SÍNTESE 1 - DADOS OPERACIONAIS - COPASA - COMPANHIA DE SANEAMENTO DE MINAS GERAIS (base agregada e desagregada)

Código do município	Município	Tipo de Serviço	Índ. de atdm. com rede de água		Índ. de atdm. com rede de esgotos		Índ. de tratamento de esgotos		Consumo médio per capita de água	Índ. de perdas na distribuição	Qtd. de ligações de água		Qtd. de ligações de esgotos		Qtd. de econ. residenciais ativas	
			Pop. total	Pop. urbana	Pop. total	Pop. urbana	Esgoto coletado	Esgoto gerado			Totais (ativ. + inat.)	Ativas	Totais (ativ. + inat.)	Ativas	Água	Esgoto
			%	%	%	%	%	%			lig.	lig.	lig.	lig.	econ.	econ.
			In055	In023	In056	In024	In016	In046			Ag021	Ag002	Es009	Es002	Ag013	Es008
314465	Ninheira/MG	Água	26,7	100,0					115,7	9,9	1.159	1.159			1.116	
314480	Nova Lima/MG	Água e Esgoto	97,8	100,0	14,6	14,9	100,0	8,8	191,6	31,0	24.719	24.719	2.195	2.195	26.548	3.197
314490	Nova Módica/MG	Água	61,4	100,0					133,6	11,9	959	959			888	
314505	Nova Porteirinha/MG	Água e Esgoto	55,0	100,0	41,6	75,6	22,0	6,7	156,7	25,1	2.065	2.065	802	802	2.001	789
314510	Nova Resende/MG	Água	57,6	100,0					122,9	21,0	3.273	3.273			3.105	
314520	Nova Serrana/MG	Água e Esgoto	94,6	100,0	91,7	97,0	0,0	0,0	122,6	28,5	20.898	20.898	20.286	20.286	22.153	21.001
313660	Nova União/MG	Água	51,7	100,0					153,7	32,9	1.353	1.353			1.268	
314530	Novo Cruzeiro/MG	Água e Esgoto	32,0	93,5	23,4	68,5	1,6	0,9	88,1	27,3	2.807	2.807	2.091	2.091	2.662	1.948
314570	Oliveira Fortes/MG	Água	55,4	100,0					121,0	10,4	509	509			487	
314580	Onça de Pitangui/MG	Água	48,6	97,6					81,7	56,6	464	464			437	
314587	Orizânia/MG	Água	30,5	100,0					95,1	27,6	720	720			684	
314590	Ouro Branco/MG	Água e Esgoto	89,6	100,0	89,6	100,0	56,3	41,0	152,3	28,7	11.034	11.034	10.344	10.344	11.164	10.325
314620	Ouro Verde de Minas/MG	Água	60,3	100,0					109,0	24,2	1.289	1.289			1.205	
314630	Padre Paraíso/MG	Água	61,1	100,0					95,6	33,3	3.643	3.643			3.407	
314640	Paineiras/MG	Água	77,7	100,0					139,7	19,4	1.592	1.592			1.495	
314655	Pai Pedro/MG	Água	29,5	100,0					111,9	13,7	692	692			642	
314670	Palma/MG	Água	78,3	100,0					124,1	23,4	1.883	1.883			1.812	
314675	Palmópolis/MG	Água	64,8	100,0					105,1	24,8	1.881	1.881			1.751	
314700	Paracatu/MG	Água e Esgoto	87,1	100,0	87,1	100,0	100,0	70,6	120,3	33,6	23.139	23.139	21.090	21.090	22.321	20.073
314710	Pará de Minas/MG	Água e Esgoto	94,5	100,0	94,5	100,0	11,0	8,4	166,8	21,7	27.180	27.180	26.816	26.816	26.144	25.171
314740	Paraopeba/MG	Água	87,2	100,0					141,0	32,9	7.035	7.035			6.727	
314750	Passabém/MG															
314770	Passa Tempo/MG	Água	77,9	100,0					131,6	21,9	2.648	2.648			2.512	
314780	Passa-Vinte/MG															
314795	Patis/MG	Água	41,2	100,0					101,2	26,4	961	961			903	
314800	Patos de Minas/MG	Água e Esgoto	92,1	100,0	92,1	100,0	0,0	0,0	155,1	15,3	43.635	43.635	42.873	42.873	46.577	45.958
314820	Patrocínio do Muriaé/MG	Água	81,5	100,0					125,2	40,3	1.778	1.778			1.703	
314830	Paula Cândido/MG	Água	53,2	100,0					96,3	26,4	1.682	1.682			1.608	
314840	Paulistas/MG	Água	46,8	100,0					100,6	24,3	812	812			757	
314860	Peçanha/MG	Água	52,7	100,0					115,6	41,4	3.063	3.063			2.899	
314870	Pedra Azul/MG	Água e Esgoto	88,1	100,0	78,3	88,9	0,0	0,0	95,5	23,0	6.258	6.258	4.850	4.850	5.899	4.557
314880	Pedra do Anta/MG	Água	65,2	100,0					105,8	29,0	797	797			759	
314890	Pedra do Indaiá/MG	Água	53,0	100,0					152,2	17,5	877	877			820	
314910	Pedralva/MG	Água e Esgoto	48,5	100,0	48,5	100,0	100,0	72,6	128,1	26,2	2.120	2.120	1.955	1.955	1.947	1.774
314915	Pedras de Maria da Cruz/MG	Água	60,1	98,0					162,9	14,8	1.647	1.647			1.574	

Tabela SÍNTESE 1 - DADOS OPERACIONAIS - COPASA - COMPANHIA DE SANEAMENTO DE MINAS GERAIS (base agregada e desagregada)

Código do município	Município	Tipo de Serviço	Índ. de atdm. com rede de água		Índ. de atdm. com rede de esgotos		Índ. de tratamento de esgotos		Consumo médio per capita de água	Índ. de perdas na distribuição	Qtd. de ligações de água		Qtd. de ligações de esgotos		Qtd. de econ. residenciais ativas	
			Pop. total	Pop. urbana	Pop. total	Pop. urbana	Esgoto coletado	Esgoto gerado			Totais (ativ. + inat.)	Ativas	Totais (ativ. + inat.)	Ativas	Água	Esgoto
			%	%	%	%	%	%			lig.	lig.	lig.	lig.	econ.	econ.
			ln055	ln023	ln056	ln024	ln016	ln046			Ag021	Ag002	Es009	Es002	Ag013	Es008
314920	Pedrinópolis/MG	Água	83,9	100,0					169,1	21,9	1.174	1.174			1.093	
314930	Pedro Leopoldo/MG	Água e Esgoto	85,0	100,0	70,6	83,0	0,1	0,1	176,4	36,4	19.189	19.189	11.249	11.249	19.246	11.298
314950	Pequeri/MG	Água	92,1	100,0					149,9	26,0	1.198	1.198			1.176	
314970	Perdigão/MG	Água	88,2	100,0					144,6	13,4	2.980	2.980			2.735	
314980	Perdizes/MG	Água	69,0	100,0					132,9	18,4	3.299	3.299			3.095	
314990	Perdões/MG	Água e Esgoto	88,5	100,0	86,8	98,0	0,0	0,0	134,7	33,0	6.726	6.726	5.756	5.756	6.387	5.509
314995	Periquito/MG	Água	75,2	100,0					143,1	34,7	2.143	2.143			2.043	
315015	Piedade de Caratinga/MG	Água	60,9	94,1					96,4	10,4	1.372	1.372			1.276	
315020	Piedade de Ponte Nova/MG	Água	78,2	100,0					116,8	20,2	1.021	1.021			1.008	
315030	Piedade do Rio Grande/MG	Água	73,8	100,0					113,5	39,0	1.582	1.582			1.525	
315040	Piedade dos Gerais/MG	Água	45,7	100,0					133,1	21,6	984	984			873	
315053	Pingo-D'ÁGUA/MG	Água	91,3	100,0					116,5	25,4	1.334	1.334			1.282	
315057	Pintópolis/MG	Água	35,1	100,0					108,4	33,2	983	983			892	
315070	Pirajuba/MG	Água	88,7	100,0					167,2	14,5	1.726	1.726			1.646	
315080	Piranga/MG	Água	34,6	100,0					119,0	27,3	1.869	1.869			1.805	
315090	Piranguçu/MG	Água	34,0	100,0					197,8	25,1	989	989			911	
315100	Piranguinho/MG	Água	61,8	100,0					166,0	27,8	2.144	2.144			2.003	
315110	Pirapetinga/MG	Água	87,8	100,0					134,9	21,2	3.107	3.107			3.197	
315130	Piraúba/MG	Água	81,2	100,0					133,3	25,8	3.221	3.221			3.214	
315140	Pitangui/MG	Água	89,4	100,0					135,4	20,3	7.796	7.796			7.343	
315160	Planura/MG	Água	97,2	100,0					168,3	16,1	4.083	4.083			3.903	
315170	Poço Fundo/MG	Água	58,2	100,0					140,7	16,3	3.364	3.364			3.207	
315200	Pompéu/MG	Água	88,4	100,0					133,9	37,3	8.789	8.789			8.240	
315213	Ponto Chique/MG	Água	65,1	100,0					103,8	15,9	936	936			888	
315220	Porteirinha/MG	Água e Esgoto	51,4	100,0	32,6	63,4	100,0	33,5	142,5	22,3	9.071	9.071	3.716	3.716	8.644	3.450
315230	Porto Firme/MG	Água	46,4	100,0					112,1	22,2	1.747	1.747			1.758	
315240	Poté/MG	Água e Esgoto	56,4	94,6	39,0	65,4	0,0	0,0	92,9	25,7	2.679	2.679	1.898	1.898	2.549	1.763
315250	Pouso Alegre/MG	Água e Esgoto	91,6	100,0	91,6	100,0	0,4	0,3	155,4	27,6	40.488	40.488	40.257	40.257	41.673	40.777
315270	Prados/MG	Água e Esgoto	70,7	100,0	70,7	100,0	0,0	0,0	111,2	31,3	2.468	2.468	2.005	2.005	2.303	1.868
315280	Prata/MG	Água	75,1	100,0					165,9	15,0	7.396	7.396			7.098	
315310	Presidente Bernardes/MG															
315320	Presidente Juscelino/MG	Água	47,2	100,0					122,4	37,6	682	682			630	
315340	Presidente Olegário/MG	Água	70,8	100,0					124,4	21,2	4.703	4.703			4.656	
315360	Prudente de Moraes/MG	Água e Esgoto	96,1	100,0	17,9	18,6	0,0	0,0	5,0	9,0	2.778	2.778	473	473	2.657	459
315370	Quartel Geral/MG	Água	83,7	100,0					143,7	13,2	1.218	1.218			1.147	

Tabela SÍNTESE 1 - DADOS OPERACIONAIS - COPASA - COMPANHIA DE SANEAMENTO DE MINAS GERAIS (base agregada e desagregada)

Código do município	Município	Tipo de Serviço	Índ. de atdm. com rede de água		Índ. de atdm. com rede de esgotos		Índ. de tratamento de esgotos		Consumo médio per capita de água	Índ. de perdas na distribuição	Qtd. de ligações de água		Qtd. de ligações de esgotos		Qtd. de econ. residenciais ativas	
			Pop. total	Pop. urbana	Pop. total	Pop. urbana	Esgoto coletado	Esgoto gerado			Totais (ativ. + inat.)	Ativas	Totais (ativ. + inat.)	Ativas	Água	Esgoto
			%	%	%	%	%	%			lig.	lig.	lig.	lig.	econ.	econ.
			In055	In023	In056	In024	In016	In046			Ag021	Ag002	Es009	Es002	Ag013	Es008
315390	Raposos/MG	Água e Esgoto	94,8	100,0	90,0	94,9	2,4	1,6	123,0	29,6	4.992	4.992	4.318	4.318	4.821	4.058
315420	Resende Costa/MG	Água	80,4	100,0					122,5	24,0	3.475	3.475			3.369	
315430	Resplendor/MG	Água e Esgoto	75,1	100,0	75,1	100,0	0,0	0,0	164,1	11,0	5.315	5.315	4.454	4.454	5.051	4.244
315440	Ressaquinha/MG	Água	64,2	100,0					94,7	24,3	968	968			905	
315445	Riachinho/MG	Água	55,4	100,0					84,8	18,3	1.484	1.484			1.372	
315450	Riacho dos Machados/MG	Água	47,2	98,2					93,4	22,2	1.245	1.245			1.194	
315460	Ribeirão das Neves/MG	Água e Esgoto	99,3	100,0	79,4	80,0	6,6	3,8	108,6	45,5	78.675	78.675	58.162	58.162	82.851	60.441
315470	Ribeirão Vermelho/MG	Água	92,6	100,0					149,8	23,5	1.395	1.395			1.345	
315490	Rio Casca/MG	Água e Esgoto	79,8	100,0	74,8	93,8	0,0	0,0	121,3	27,9	3.675	3.675	2.964	2.964	3.616	2.919
315510	Rio do Prado/MG	Água	52,3	100,0					110,7	22,8	1.042	1.042			967	
315520	Rio Espera/MG	Água	39,6	100,0					84,7	30,7	851	851			800	
315530	Rio Manso/MG	Água	53,3	100,0					210,1	15,6	1.497	1.497			1.402	
315540	Rio Novo/MG	Água	86,5	100,0					118,7	30,7	2.753	2.753			2.608	
315550	Rio Paranaíba/MG	Água	61,3	100,0					173,9	18,6	3.073	3.073			2.921	
315560	Rio Pardo de Minas/MG	Água e Esgoto	40,2	100,0	31,8	79,1	100,0	55,7	98,3	15,2	3.788	3.788	2.700	2.700	3.538	2.506
315570	Rio Piracicaba/MG	Água	79,7	100,0					151,7	40,6	4.408	4.408			4.175	
315580	Rio Pomba/MG	Água	84,5	100,0					143,6	37,8	5.267	5.267			5.406	
315600	Rio Vermelho/MG	Água	40,2	100,0					88,8	21,4	1.653	1.653			1.534	
315610	Ritópolis/MG	Água	69,2	100,0					140,9	20,8	1.617	1.617			1.532	
315630	Rodeiro/MG	Água	80,9	100,0					148,4	30,5	2.372	2.372			2.241	
315645	Rosário da Limeira/MG	Água	54,1	100,0					97,2	31,5	818	818			784	
315660	Rubim/MG	Água	77,7	100,0					103,5	18,3	2.706	2.706			2.537	
315670	Sabará/MG	Água	97,5	100,0					131,9	46,0	33.007	33.007			36.579	
315700	Salinas/MG	Água e Esgoto	78,4	100,0	67,7	86,3	0,6	0,3	117,9	27,6	10.521	10.521	8.065	8.065	9.899	7.592
315710	Salto da Divisa/MG	Água	83,8	100,0					126,8	11,7	1.825	1.825			1.717	
315720	Santa Bárbara/MG	Água	89,0	100,0					115,6	37,6	7.459	7.459			7.451	
315725	Santa Bárbara do Leste/MG	Água	50,8	98,3					85,6	23,6	1.100	1.100			1.033	
315730	Santa Bárbara do Tugúrio/MG	Água	47,9	100,0					98,3	24,2	780	780			727	
315740	Santa Cruz do Escalvado/MG	Água	29,6	85,4					119,4	27,0	498	498			477	
315750	Santa Efigênia de Minas/MG	Água	66,4	100,0					91,2	35,7	905	905			835	
315760	Santa Fé de Minas/MG	Água	57,7	100,0					112,7	38,4	839	839			780	
315770	Santa Juliana/MG	Água	86,4	100,0					157,3	21,6	3.398	3.398			3.247	
315780	Santa Luzia/MG	Água e Esgoto	99,7	100,0	90,7	91,0	27,6	17,4	117,7	40,5	52.581	52.581	41.625	41.625	60.534	48.147
315790	Santa Margarida/MG	Água	50,8	100,0					111,1	28,0	2.636	2.636			2.511	
315800	Santa Maria de Itabira/MG	Água	60,0	100,0					136,0	28,2	1.951	1.951			1.920	

Tabela SÍNTESE 1 - DADOS OPERACIONAIS - COPASA - COMPANHIA DE SANEAMENTO DE MINAS GERAIS (base agregada e desagregada)

Código do município	Município	Tipo de Serviço	Índ. de atdm. com rede de água		Índ. de atdm. com rede de esgotos		Índ. de tratamento de esgotos		Consumo médio per capita de água	Índ. de perdas na distribuição	Qtd. de ligações de água		Qtd. de ligações de esgotos		Qtd. de econ. residenciais ativas	
			Pop. total	Pop. urbana	Pop. total	Pop. urbana	Esgoto coletado	Esgoto gerado			Totais (ativ. + inat.)	Ativas	Totais (ativ. + inat.)	Ativas	Água	Esgoto
			%	%	%	%	%	%			lig.	lig.	lig.	lig.	econ.	econ.
			ln055	ln023	ln056	ln024	ln016	ln046			Ag021	Ag002	Es009	Es002	Ag013	Es008
315820	Santa Maria do Suaçuí/MG	Água e Esgoto	74,5	100,0	61,3	82,3	0,0	0,0	102,1	21,1	3.418	3.418	2.304	2.304	3.224	2.223
315830	Santana da Vargem/MG	Água e Esgoto	73,0	100,0	73,0	100,0	0,0	0,0	125,1	13,0	1.903	1.903	1.881	1.881	1.842	1.797
315840	Santana de Cataguases/MG	Água	80,5	100,0					121,9	35,2	1.144	1.144			1.119	
315860	Santana do Deserto/MG															
315880	Santana do Jacaré/MG	Água	96,1	100,0					124,8	18,5	1.744	1.744			1.683	
315890	Santana do Manhuaçu/MG	Água	48,3	100,0					93,2	24,7	1.218	1.218			1.204	
315895	Santana do Paraíso/MG	Água e Esgoto	92,6	100,0	92,6	100,0	1,6	1,1	103,1	34,3	7.071	7.071	6.480	6.480	6.984	6.527
315900	Santana do Riacho/MG	Água	56,6	100,0					168,4	42,4	911	911			842	
315920	Santa Rita de Caldas/MG	Água e Esgoto	62,6	100,0	57,8	92,2	0,0	0,0	146,4	14,2	2.280	2.280	1.872	1.872	2.116	1.734
315940	Santa Rita de Ibitipoca/MG	Água	61,3	98,3					95,7	20,9	649	649			624	
315935	Santa Rita de Minas/MG	Água	72,9	100,0					104,5	25,4	1.661	1.661			1.641	
315950	Santa Rita do Itueto/MG	Água	33,7	83,2					86,1	12,7	538	538			521	
315960	Santa Rita do Sapucaí/MG	Água e Esgoto	86,0	100,0	86,0	100,0	0,0	0,0	152,5	31,8	11.252	11.252	10.961	10.961	11.037	10.527
315970	Santa Rosa da Serra/MG	Água	61,2	100,0					172,3	22,2	1.137	1.137			1.087	
315980	Santa Vitória/MG	Água	82,3	100,0					160,7	15,9	5.833	5.833			5.533	
315990	Santo Antônio do Amparo/MG	Água	87,6	100,0					115,0	22,8	5.090	5.090			4.856	
316000	Santo Antônio do Aventureiro/MG															
316010	Santo Antônio do Gramma/MG	Água	82,4	100,0					125,1	17,9	1.213	1.213			1.144	
316020	Santo Antônio do Itambé/MG															
316030	Santo Antônio do Jacinto/MG	Água	54,0	100,0					100,9	20,1	2.278	2.278			2.181	
316040	Santo Antônio do Monte/MG	Água e Esgoto	85,4	100,0	85,4	100,0	0,0	0,0	157,3	30,3	8.162	8.162	7.869	7.869	8.043	7.677
316045	Santo Antônio do Retiro/MG	Água e Esgoto	22,8	100,0	22,8	100,0	100,0	72,4	89,1	30,1	597	597	538	538	549	497
316060	Santo Hipólito/MG	Água	69,5	100,0					143,6	22,0	982	982			904	
316070	Santos Dumont/MG	Água e Esgoto	89,3	100,0	69,1	77,4	0,0	0,0	114,1	29,3	12.863	12.863	9.252	9.252	13.394	9.628
316080	São Bento Abade/MG	Água	92,6	100,0					111,6	15,5	1.505	1.505			1.434	
316090	São Brás do Suaçuí/MG	Água	89,1	100,0					178,9	16,8	1.571	1.571			1.458	
316095	São Domingos das Dores/MG	Água	37,5	78,7					85,5	27,8	608	608			561	
316100	São Domingos do Prata/MG	Água	60,5	100,0					129,7	31,2	3.476	3.476			3.300	
316110	São Francisco/MG	Água e Esgoto	63,5	100,0	48,2	75,8	100,0	51,3	102,3	17,6	10.234	10.234	6.403	6.403	9.764	6.195
316120	São Francisco de Paula/MG	Água	71,7	100,0					107,7	21,9	1.667	1.667			1.620	
316130	São Francisco de Sales/MG	Água	75,0	100,0					181,2	14,5	1.878	1.878			1.779	
316150	São Geraldo/MG	Água	67,9	95,9					106,3	27,1	2.351	2.351			2.248	
316170	São Gonçalo do Abaeté/MG	Água	66,6	100,0					147,3	26,4	2.005	2.005			1.861	
316180	São Gonçalo do Pará/MG	Água	76,6	100,0					149,3	20,0	3.226	3.226			3.086	
316200	São Gonçalo do Sapucaí/MG	Água	82,6	100,0					124,8	24,8	6.662	6.662			6.349	

Tabela SÍNTESE 1 - DADOS OPERACIONAIS - COPASA - COMPANHIA DE SANEAMENTO DE MINAS GERAIS (base agregada e desagregada)

Código do município	Município	Tipo de Serviço	Índ. de atdm. com rede de água		Índ. de atdm. com rede de esgotos		Índ. de tratamento de esgotos		Consumo médio per capita de água	Índ. de perdas na distribuição	Qtd. de ligações de água		Qtd. de ligações de esgotos		Qtd. de econ. residenciais ativas	
			Pop. total	Pop. urbana	Pop. total	Pop. urbana	Esgoto coletado	Esgoto gerado			Totais (ativ. + inat.)	Ativas	Totais (ativ. + inat.)	Ativas	Água	Esgoto
			%	%	%	%	%	%			lig.	lig.	lig.	lig.	econ.	econ.
			ln055	ln023	ln056	ln024	ln016	ln046			Ag021	Ag002	Es009	Es002	Ag013	Es008
316210	São Gotardo/MG	Água e Esgoto	94,5	100,0	90,2	95,4	0,0	0,0	137,6	23,4	10.838	10.838	9.508	9.508	10.412	9.083
316240	São João da Ponte/MG	Água	29,9	87,5					89,9	41,9	2.135	2.135			1.995	
316245	São João das Missões/MG	Água	20,9	100,0					109,9	25,9	852	852			781	
316250	São João del Rei/MG	Água e Esgoto	11,7	12,4	10,1	10,6	100,0	67,4	116,4	31,0	3.464	3.464	3.024	3.024	3.321	2.851
316255	São João do Manhuaçu/MG	Água e Esgoto	44,3	94,4	43,0	91,7	0,0	0,0	89,3	34,4	1.386	1.386	1.348	1.348	1.370	1.330
316260	São João do Oriente/MG	Água	80,3	100,0					112,4	32,4	2.101	2.101			2.030	
316270	São João do Paraíso/MG	Água e Esgoto	45,9	100,0	39,2	85,6	100,0	49,1	111,5	20,9	4.214	4.214	2.804	2.804	3.997	2.626
316280	São João Evangelista/MG	Água	65,0	100,0					128,6	24,3	3.894	3.894			3.658	
316290	São João Nepomuceno/MG	Água	95,1	100,0					143,6	24,9	8.547	8.547			8.691	
316292	São Joaquim de Bicas/MG	Água e Esgoto	72,8	100,0	42,0	57,6	6,7	2,3	219,7	32,9	7.430	7.430	3.195	3.195	7.334	3.167
316294	São José da Barra/MG	Água	57,2	79,3					175,6	15,8	1.429	1.429			1.262	
316295	São José da Lapa/MG	Água e Esgoto	57,6	100,0	57,6	100,0	100,0	51,4	230,7	38,2	6.492	6.492	4.263	4.263	6.443	4.176
316300	São José da Safira/MG	Água	72,3	100,0					95,8	36,0	875	875			840	
316320	São José do Alegre/MG	Água	72,6	100,0					146,5	17,2	1.191	1.191			1.134	
316330	São José do Divino/MG	Água	71,1	100,0					101,6	32,2	877	877			831	
316340	São José do Goiabal/MG	Água	65,5	100,0					129,8	35,5	1.413	1.413			1.350	
316350	São José do Jacuri/MG	Água e Esgoto	30,6	100,0	30,6	100,0	0,0	0,0	111,0	22,4	762	762	702	702	695	649
316360	São José do Mantimento/MG	Água	55,9	100,0					135,5	32,9	622	622			583	
316380	São Miguel do Anta/MG	Água	55,4	100,0					112,4	25,6	1.306	1.306			1.284	
316390	São Pedro da União/MG	Água	55,2	100,0					144,6	30,7	1.255	1.255			1.186	
316400	São Pedro dos Ferros/MG	Água	81,2	100,0					104,7	27,3	2.047	2.047			1.972	
316410	São Pedro do Suaçuí/MG	Água	41,3	100,0					148,2	20,5	1.032	1.032			951	
316420	São Romão/MG	Água	63,0	100,0					101,1	15,1	2.040	2.040			1.928	
316430	São Roque de Minas/MG	Água e Esgoto	63,2	100,0	63,2	100,0	0,0	0,0	164,4	12,8	1.801	1.801	1.570	1.570	1.637	1.435
316443	São Sebastião da Vargem	Água	57,3	100,0					129,6	15,5	692	692			638	
316447	São Sebastião do Anta/MG	Água	63,9	87,1					80,1	24,2	999	999			938	
316450	São Sebastião do Maranhão/MG	Água e Esgoto	28,5	93,4	22,7	74,3	1,9	1,2	97,3	17,0	969	969	770	770	882	701
316460	São Sebastião do Oeste/MG	Água	55,9	100,0					156,8	11,6	1.285	1.285			1.251	
316470	São Sebastião do Paraíso/MG	Água e Esgoto	92,3	100,0	92,3	100,0	0,0	0,0	165,3	16,5	22.373	22.373	21.286	21.286	22.084	21.120
316520	São Thomé das Letras/MG	Água	58,0	100,0					140,6	24,9	1.587	1.587			1.537	
316500	São Tiago/MG	Água e Esgoto	80,2	100,0	70,9	88,4	100,0	60,6	120,8	12,9	3.458	3.458	2.657	2.657	3.242	2.477
316510	São Tomás de Aquino/MG	Água	77,9	100,0					146,4	21,3	2.178	2.178			2.085	
316530	São Vicente de Minas/MG	Água	84,8	100,0					143,2	12,2	2.272	2.272			2.168	
316540	Sapucai-Mirim/MG	Água e Esgoto	60,6	100,0	60,6	100,0	0,2	0,2	131,5	19,5	1.570	1.570	1.411	1.411	1.460	1.315
316550	Sardoá/MG	Água	35,7	100,0					128,9	44,2	750	750			684	

Tabela SÍNTESE 1 - DADOS OPERACIONAIS - COPASA - COMPANHIA DE SANEAMENTO DE MINAS GERAIS (base agregada e desagregada)

Código do município	Município	Tipo de Serviço	Índ. de atdm. com rede de água		Índ. de atdm. com rede de esgotos		Índ. de tratamento de esgotos		Consumo médio per capita de água	Índ. de perdas na distribuição	Qtd. de ligações de água		Qtd. de ligações de esgotos		Qtd. de econ. residenciais ativas	
			Pop. total	Pop. urbana	Pop. total	Pop. urbana	Esgoto coletado	Esgoto gerado			Totais (ativ. + inat.)	Ativas	Totais (ativ. + inat.)	Ativas	Água	Esgoto
			%	%	%	%	%	%			lig.	lig.	lig.	lig.	econ.	econ.
			ln055	ln023	ln056	ln024	ln016	ln046			Ag021	Ag002	Es009	Es002	Ag013	Es008
316553	Sarzedo/MG	Água e Esgoto	98,9	100,0	91,4	92,4	0,0	0,0	143,9	21,7	9.227	9.227	7.118	7.118	8.944	6.910
316557	Senador Amaral/MG	Água	59,4	100,0					129,3	16,4	1.243	1.243			1.148	
316590	Senador Modestino Gonçalves/MG	Água	39,4	100,0					111,5	34,2	735	735			676	
316610	Senhora do Porto/MG	Água	36,8	100,0					105,9	22,1	465	465			428	
316620	Senhora dos Remédios/MG															
316630	Sericita/MG	Água	50,5	96,9					102,9	21,0	1.112	1.112			1.080	
316650	Serra Azul de Minas/MG	Água e Esgoto	40,5	100,0	37,9	93,6	0,0	0,0	109,1	18,0	679	679	519	519	635	478
316660	Serra da Saudade/MG	Água e Esgoto	64,6	100,0	64,6	100,0	0,0	0,0	157,0	20,9	254	254	216	216	230	197
316670	Serra dos Aimorés/MG	Água e Esgoto	80,5	100,0	11,7	14,6	1,1	0,1	107,5	36,8	2.410	2.410	322	322	2.291	298
316680	Serra do Salitre/MG	Água	73,5	100,0					117,4	14,7	2.531	2.531			2.451	
316690	Serrania/MG	Água	87,2	100,0					138,6	18,1	2.402	2.402			2.298	
316695	Serranópolis de Minas/MG	Água	39,1	100,0					113,9	6,6	775	775			726	
316710	Serro/MG	Água e Esgoto	61,2	98,8	41,6	67,2	100,0	53,2	98,8	25,1	3.765	3.765	2.623	2.623	3.479	2.367
316730	Silveirânia/MG	Água	65,2	100,0					117,6	35,4	544	544			507	
316760	Simonésia/MG	Água	37,4	96,3					107,1	24,5	1.924	1.924			2.011	
316770	Sobrália/MG	Água	70,7	99,8					107,2	37,2	1.345	1.345			1.261	
316790	Tabuleiro/MG	Água	66,2	100,0					118,3	31,4	1.060	1.060			996	
316800	Taiobeiras/MG	Água e Esgoto	81,1	100,0	31,0	38,2	100,0	19,4	102,1	7,3	8.386	8.386	2.940	2.940	7.838	2.647
316810	Tapira/MG	Água	66,7	100,0					140,9	21,4	908	908			852	
316820	Tapiraí/MG	Água	57,9	100,0					133,7	32,3	492	492			448	
316830	Taquaraçu de Minas/MG	Água	46,2	100,0					209,2	21,2	1.191	1.191			1.124	
316840	Tarumirim/MG	Água	56,1	100,0					125,4	32,2	2.954	2.954			2.751	
316850	Teixeiras/MG	Água	67,1	100,0					122,1	27,6	2.780	2.780			2.676	
316860	Teófilo Otoni/MG	Água e Esgoto	81,7	100,0	78,1	95,6	0,0	0,0	122,1	40,3	37.377	37.377	31.423	31.423	36.616	30.154
316870	Timóteo/MG	Água	99,8	100,0					140,1	46,2	22.735	22.735			24.235	
316880	Tiradentes/MG	Água e Esgoto	77,2	100,0	77,2	100,0	0,0	0,0	216,3	26,0	2.694	2.694	1.998	1.998	2.367	1.776
316890	Tiros/MG	Água	69,7	100,0					157,4	21,3	2.282	2.282			2.147	
316905	Tocos do Moji/MG															
316910	Toledo/MG	Água	38,0	100,0					189,1	42,4	1.165	1.165			1.097	
316930	Três Corações/MG	Água e Esgoto	90,5	100,0	90,5	100,0	0,1	0,1	139,3	35,0	21.519	21.519	20.420	20.420	22.175	20.840
316935	Três Marias/MG	Água e Esgoto	94,8	100,0	85,5	90,2	100,0	63,1	126,8	39,5	9.583	9.583	7.818	7.818	9.112	7.276
316950	Tumiritinga/MG	Água	68,7	100,0					143,5	24,0	1.870	1.870			1.771	
316970	Turmalina/MG	Água e Esgoto	71,6	100,0	61,8	86,3	3,5	2,1	107,8	17,2	4.555	4.555	3.526	3.526	4.300	3.311
316990	Ubá/MG	Água	96,2	100,0					129,8	34,0	28.156	28.156			29.708	
317000	Ubai/MG	Água	44,2	91,1					89,9	25,9	1.513	1.513			1.395	

Tabela SÍNTESE 1 - DADOS OPERACIONAIS - COPASA - COMPANHIA DE SANEAMENTO DE MINAS GERAIS (base agregada e desagregada)

Código do município	Município	Tipo de Serviço	Índ. de atdm. com rede de água		Índ. de atdm. com rede de esgotos		Índ. de tratamento de esgotos		Consumo médio per capita de água	Índ. de perdas na distribuição	Qtd. de ligações de água		Qtd. de ligações de esgotos		Qtd. de econ. residenciais ativas	
			Pop. total	Pop. urbana	Pop. total	Pop. urbana	Esgoto coletado	Esgoto gerado			Totais (ativ. + inat.)	Ativas	Totais (ativ. + inat.)	Ativas	Água	Esgoto
			%	%	%	%	%	%			lig.	lig.	lig.	lig.	econ.	econ.
			ln055	ln023	ln056	ln024	ln016	ln046			Ag021	Ag002	Es009	Es002	Ag013	Es008
317005	Ubaporanga/MG	Água	51,2	95,8					96,7	24,9	1.777	1.777			1.730	
317043	União de Minas/MG	Água e Esgoto	61,7	100,0	61,7	100,0	87,3	69,5	141,1	7,4	1.102	1.102	1.115	1.115	1.032	1.048
317050	Urucânia/MG	Água	77,2	100,0					104,2	27,1	2.391	2.391			2.254	
317052	Urucuia/MG	Água	42,1	92,9					89,2	19,4	1.840	1.840			1.723	
317057	Vargem Alegre/MG	Água	73,8	100,0					137,2	24,1	2.005	2.005			1.924	
317060	Vargem Bonita/MG	Água	52,8	100,0					207,6	37,6	838	838			760	
317065	Vargem Grande do Rio Pardo/MG	Água	51,2	100,0					91,4	25,5	930	930			847	
317070	Varginha/MG	Água e Esgoto	96,7	100,0	96,7	100,0	72,9	56,4	153,6	26,1	40.343	40.343	40.311	40.311	40.985	40.189
317075	Varão de Minas/MG	Água	82,9	100,0					129,6	20,0	1.999	1.999			1.898	
317080	Várzea da Palma/MG	Água e Esgoto	87,4	100,0	21,1	24,1	100,0	9,4	120,6	19,7	11.160	11.160	2.323	2.323	10.557	2.064
317090	Varzelândia/MG	Água e Esgoto	46,6	100,0	17,1	36,8	100,0	21,4	111,8	2,9	3.673	3.673	1.013	1.013	3.465	890
317100	Vazante/MG	Água e Esgoto	80,7	100,0	80,7	100,0	99,4	69,9	139,3	27,7	6.492	6.492	5.815	5.815	6.160	5.451
317103	Verdelândia/MG	Água	57,0	100,0					104,5	21,9	1.631	1.631			1.520	
317110	Veríssimo/MG	Água	58,5	100,0					166,2	19,4	817	817			748	
317120	Vespasiano/MG	Água e Esgoto	100,0	100,0	87,1	87,1	100,0	63,6	106,7	46,1	27.615	27.615	22.529	22.529	28.796	23.231
317140	Vieiras/MG	Água	49,7	100,0					119,9	20,7	731	731			678	
317160	Virgem da Lapa/MG	Água	50,2	100,0					125,1	15,1	2.802	2.802			2.681	
317180	Virginópolis/MG	Água	58,7	100,0					126,8	18,0	2.187	2.187			1.996	
317190	Virgolândia/MG	Água	60,1	100,0					120,0	32,0	1.387	1.387			1.286	
317200	Visconde do Rio Branco/MG	Água	82,7	100,0					138,4	34,0	11.011	11.011			11.344	
317210	Volta Grande/MG	Água	75,0	100,0					150,3	31,9	1.459	1.459			1.360	
317220	Wenceslau Braz/MG	Água	49,7	99,8					35,8	38,5	399	399			365	
Totalização base desagregada											3.597.746	3.597.746	2.131.388	2.131.388	3.888.133	2.414.609
Totalização base agregada			84,1	98,5	56,7	66,4	58,2	29,4	143,6	32,5	3.597.746	3.597.746	2.131.388	2.131.388	3.888.133	2.414.609

OBSERVAÇÕES DO SNIS:

a) O conjunto completo de informações e indicadores pode ser acessado na Internet www.snis.gov.br.

b) Informações desagregadas correspondem aos valores fornecidos pelo prestador de serviços para cada um dos municípios em que ele atende. A totalização das informações e o cálculo dos indicadores é feito pelo SNIS.

c) Informações agregadas são fornecidas pelo prestador de serviços já totalizadas para cada campo, em formulários distintos daqueles das informações desagregadas. O cálculo dos indicadores agregados também é feito pelo SNIS, sendo que não existe totalização da base desagregada para indicadores.

d) Campos em branco correspondem a valores não fornecidos pelo prestador de serviços ou a situações em que o município não é atendido pelo serviço.

e) Eventuais diferenças entre "totalização da base desagregada" e "totalização da base agregada" decorrem de valores que o prestador de serviços considera em seus dados globais, no entanto, não declara em nenhum município especificamente.

Tabela SÍNTESE 2 - DADOS FINANCEIROS - COPASA - COMPANHIA DE SANEAMENTO DE MINAS GERAIS (base agregada e desagregada)

Código do município	Município	Tipo de Serviço	Receita op. total	Arrecadação total	Despesa tot. com os serviços	Despesa de exploração	Investimentos realizados			Serviço da dívida total	Despesa total média	Tarifa média praticada	Índice de suficiência de caixa	Quantidade equivalente de pessoal total
			R\$/ano	R\$/ano	R\$/ano	R\$/ano	Total	Água	Esgotos					
			R\$/ano	R\$/ano	R\$/ano	R\$/ano	R\$/ano	R\$/ano	R\$/ano					
			Fn005	Fn006	Fn017	Fn015	Obs. 'e'	Obs. 'e'	Obs. e					
										R\$/ano	R\$/m³	R\$/m³	%	Empregados
										Fn037	In003	In004	In101	In018
310010	Abadia dos Dourados/MG	Água	679.259	662.280	610.479	459.409	6.581	0	0	102.390	2,43	2,67	109,5	5
310020	Abaeté/MG	Água	3.268.054	3.113.483	3.019.393	2.375.679	30.548	0	0	470.475	2,58	2,77	102,2	23
310050	Açucena/MG	Água	425.772	437.313	439.436	255.552	13.523	9.735	0	58.163	3,03	2,91	129,1	5
310060	Água Boa/MG	Água	590.042	616.727	822.207	591.044	5.924	0	0	92.109	3,63	2,58	85,4	6
310070	Água Comprida/MG	Água	305.507	285.561	197.825	140.759	2.792	0	0	43.342	1,85	2,82	141,1	1
310090	Águas Formosas/MG	Água	1.609.183	1.677.424	1.458.826	1.115.363	16.394	0	0	255.614	2,33	2,53	113,4	13
310100	Águas Vermelhas/MG	Água e Esgoto	1.318.913	1.345.205	1.757.206	1.379.678	14.924	0	0	224.948	3,08	2,28	79,0	13
310150	Além Paraíba/MG	Água	6.323.493	6.206.468	5.021.702	3.267.862	551.608	0	500.000	795.196	2,54	3,15	140,9	31
310160	Alfenas/MG	Água e Esgoto	21.719.798	21.240.803	18.945.836	13.809.580	2.229.080	0	1.986.662	3.770.128	2,04	2,30	110,9	136
310163	Alfredo Vasconcelos/MG	Água	442.881	437.746	539.980	422.681	4.600	0	0	70.722	3,07	2,49	83,6	5
310170	Almenara/MG	Água e Esgoto	6.425.803	6.206.246	7.279.684	5.336.161	3.476.496	0	3.395.729	1.254.858	2,36	2,04	87,2	47
310180	Alpercata/MG	Água	638.441	600.010	942.588	774.178	108.830	102.400	0	99.163	3,83	2,55	65,5	7
310190	Alpinópolis/MG	Água	2.320.435	2.289.710	2.303.062	1.796.363	21.983	0	0	343.120	2,74	2,74	100,3	17
310200	Alterosa/MG	Água	1.428.099	1.409.379	1.611.365	1.292.721	68.880	54.638	0	221.517	2,96	2,58	87,7	13
315350	Alto Jequitibá/MG	Água	642.005	658.707	660.999	525.490	6.227	0	0	95.807	2,78	2,68	99,5	5
310210	Alto Rio Doce/MG	Água	649.579	648.344	696.984	568.842	6.522	0	0	100.568	2,79	2,60	91,0	6
310220	Alvarenga/MG	Água	311.237	369.052	410.294	351.696	2.995	0	0	46.117	3,58	2,65	88,4	6
310230	Alvinópolis/MG	Água	1.136.850	1.133.449	1.123.965	887.193	11.294	0	0	174.282	2,60	2,62	99,8	10
310240	Alvorada de Minas/MG	Água	146.437	142.866	216.791	166.016	1.351	0	0	20.926	4,20	2,81	73,0	1
310250	Amparo do Serra/MG	Água	299.594	322.509	408.391	338.560	3.018	0	0	46.406	3,54	2,56	79,7	3
310260	Andradas/MG	Água	5.506.619	5.198.855	4.233.350	3.128.928	49.122	0	0	764.944	2,25	2,90	123,4	28
310280	Andrelândia/MG	Água	1.330.049	1.287.930	1.380.588	1.108.574	13.780	0	0	211.745	2,62	2,49	91,3	13
310290	Antônio Carlos/MG	Água	998.474	990.761	992.070	773.020	9.780	0	0	150.140	2,65	2,64	100,4	9
310300	Antônio Dias/MG	Água	428.489	417.990	575.612	445.396	4.333	0	0	67.068	3,47	2,56	77,3	6
310310	Antônio Prado de Minas/MG	Água	146.948	136.730	187.305	158.313	1.453	0	0	22.407	3,37	2,63	71,8	1
310320	Araçai/MG	Água	295.002	278.818	331.693	273.000	2.671	0	0	41.136	3,25	2,83	84,1	2
310340	Araçuaí/MG	Água e Esgoto	4.483.007	4.459.117	3.950.596	2.999.334	153.657	0	107.217	721.117	2,22	2,51	110,8	29
310370	Araponga/MG	Água	327.601	330.753	373.416	282.939	3.453	0	0	53.176	2,83	2,46	92,2	3
310400	Araxá/MG	Água e Esgoto	23.084.210	23.112.766	23.146.456	14.636.625	1.717.031	0	1.430.532	4.466.588	2,11	2,06	110,2	138
310410	Arceburgo/MG	Água e Esgoto	2.419.952	2.233.181	1.991.868	1.453.812	26.680	0	0	416.332	1,95	2,36	109,3	16
310420	Arcos/MG	Água	6.362.581	6.225.225	5.084.681	3.899.918	57.521	0	0	886.243	2,31	2,86	120,6	35
310430	Areão/MG	Água	1.839.304	1.801.521	1.659.611	1.287.104	17.709	0	0	276.078	2,45	2,68	107,3	12
310450	Arinos/MG	Água	1.464.544	1.482.296	1.504.620	1.151.020	14.199	0	0	220.817	2,77	2,65	101,2	10
310460	Astolfo Dutra/MG	Água	1.828.734	1.819.475	1.473.952	1.155.140	16.930	0	0	260.981	2,28	2,79	119,1	12
310470	Ataléia/MG	Água e Esgoto	866.582	877.891	1.249.585	830.530	11.176	0	0	174.150	2,92	2,00	81,4	10

Tabela SÍNTESE 2 - DADOS FINANCEIROS - COPASA - COMPANHIA DE SANEAMENTO DE MINAS GERAIS (base agregada e desagregada)

Código do município	Município	Tipo de Serviço	Receita op. total	Arrecadação total	Despesa tot. com os serviços	Despesa de exploração	Investimentos realizados			Serviço da dívida total	Despesa total média	Tarifa média praticada	Índice de suficiência de caixa	Quantidade equivalente de pessoal total
			R\$/ano	R\$/ano	R\$/ano	R\$/ano	Total	Água	Esgotos					
			R\$/ano	R\$/ano	R\$/ano	R\$/ano	R\$/ano	R\$/ano	R\$/ano					
			Fn005	Fn006	Fn017	Fn015	Obs. 'e'	Obs. 'e'	Obs. e					
										R\$/ano	R\$/m³	R\$/m³	%	Empregados
										Fn037	In003	In004	In101	In018
310480	Augusto de Lima/MG	Água	418.357	409.702	376.111	272.522	31.893	27.770	0	64.784	2,39	2,56	112,5	3
310490	Baependi/MG	Água	2.184.167	2.086.570	2.015.000	1.540.331	19.935	0	0	310.821	2,64	2,84	105,4	15
310500	Baldim/MG	Água	755.313	787.198	651.954	500.761	29.635	22.496	0	109.453	2,39	2,70	119,9	7
310510	Bambuí/MG	Água	3.456.476	3.437.147	3.093.452	2.216.113	107.769	75.289	0	500.853	2,49	2,75	117,4	22
310540	Barão de Cocais/MG	Água	3.819.750	3.848.993	3.219.905	2.414.445	84.789	50.590	0	527.913	2,46	2,88	121,6	25
310550	Barão de Monte Alto/MG	Água	551.671	561.970	650.623	532.732	5.687	0	0	87.969	2,99	2,50	85,4	6
310560	Barbacena/MG	Água e Esgoto	5.407.029	5.446.905	7.105.518	5.228.005	7.038.292	874.305	6.087.310	1.181.900	2,42	1,82	78,8	47
310570	Barra Longa/MG	Água	338.082	340.561	435.003	327.344	3.358	0	0	51.922	3,39	2,60	84,9	3
310590	Barroso/MG	Água	2.534.019	2.514.288	3.036.055	2.091.420	280.283	255.162	0	387.906	3,16	2,61	95,1	23
310600	Bela Vista de Minas/MG	Água	1.118.695	1.108.806	1.315.429	1.053.887	10.706	0	0	164.593	3,21	2,70	86,0	11
310610	Belmiro Braga/MG	Água	158.641	154.360	157.699	129.606	1.466	0	0	22.693	2,81	2,81	95,3	1
310620	Belo Horizonte/MG	Água e Esgoto	934.360.783	901.940.260	700.147.680	487.074.015	126.740.627	42.186.546	38.011.253	129.121.726	2,20	2,86	134,5	3.112
310640	Belo Vale/MG	Água	604.517	594.673	677.857	438.952	5.626	0	0	86.417	3,15	2,78	105,8	8
310665	Berizal/MG	Água	270.260	291.506	378.737	286.329	2.707	0	0	41.971	3,66	2,58	84,2	2
310670	Betim/MG	Água e Esgoto	110.835.163	106.324.737	88.067.221	57.757.864	17.496.219	5.707.362	10.820.468	15.332.338	2,38	2,94	133,9	388
310690	Bicas/MG	Água	2.068.508	2.053.461	2.097.244	1.417.326	19.093	0	0	294.525	2,87	2,81	111,7	13
310700	Biquinhas/MG	Água	291.708	285.337	301.157	246.368	2.842	0	0	43.662	2,77	2,67	92,5	2
310740	Bom Despacho/MG	Água e Esgoto	10.623.003	10.753.298	10.193.515	6.979.653	132.801	0	0	2.046.729	2,01	2,07	108,7	80
310750	Bom Jardim de Minas/MG	Água	734.798	702.541	773.262	612.187	7.804	0	0	119.520	2,59	2,45	89,8	7
310760	Bom Jesus da Penha/MG	Água	445.183	435.848	487.607	392.728	4.314	0	0	67.231	2,96	2,68	89,3	4
310770	Bom Jesus do Amparo/MG	Água	440.832	449.395	439.899	357.407	4.165	0	0	63.898	2,76	2,74	100,2	4
310780	Bom Jesus do Galho/MG	Água	1.101.089	1.120.039	1.216.826	917.151	253.957	243.222	0	165.615	2,96	2,62	97,1	11
310790	Bom Repouso/MG	Água e Esgoto	1.243.019	1.227.429	1.476.390	1.062.719	13.801	0	0	214.992	2,80	2,32	89,7	15
310810	Bonfim/MG	Água e Esgoto	847.932	846.620	998.830	789.572	10.340	0	0	158.065	2,53	2,12	83,4	11
310820	Bonfinópolis de Minas/MG	Água	595.161	583.493	755.392	590.242	5.921	0	0	91.620	3,34	2,60	81,0	7
310825	Bonito de Minas/MG	Água	245.760	246.029	272.179	210.219	2.587	0	0	40.309	2,75	2,44	92,1	1
310830	Borda da Mata/MG	Água e Esgoto	2.285.284	2.280.745	2.413.787	1.607.237	529.053	0	497.514	490.988	2,00	1,88	99,0	20
310840	Botelhos/MG	Água e Esgoto	2.244.664	2.230.378	2.539.451	1.980.080	27.465	0	0	428.293	2,42	2,11	86,2	23
310855	Brasilândia de Minas/MG	Água	1.724.726	1.754.732	1.688.478	1.297.594	16.578	0	0	258.645	2,66	2,69	105,4	12
310860	Brasília de Minas/MG	Água e Esgoto	3.086.500	3.130.150	3.893.730	2.930.318	43.315	0	4.169	609.149	2,60	2,03	82,5	30
310890	Brasópolis/MG	Água	1.454.209	1.451.336	1.441.244	1.090.520	13.994	0	0	217.473	2,69	2,68	103,7	11
310880	Braúnas/MG	Água	239.453	229.257	228.521	173.196	2.277	0	0	34.998	2,62	2,71	102,8	1
310900	Brumadinho/MG	Água e Esgoto	5.923.205	5.755.723	5.014.237	3.314.284	1.344.869	468.661	810.223	1.036.066	1,99	2,33	120,4	38
310910	Bueno Brandão/MG	Água e Esgoto	1.399.827	1.341.369	1.436.787	1.031.092	15.492	0	0	240.313	2,43	2,34	97,7	14
310920	Buenópolis/MG	Água	935.866	854.978	1.175.741	934.749	31.183	22.044	0	141.725	3,36	2,63	75,2	14

Tabela SÍNTESE 2 - DADOS FINANCEIROS - COPASA - COMPANHIA DE SANEAMENTO DE MINAS GERAIS (base agregada e desagregada)

Código do município	Município	Tipo de Serviço	Receita op. total	Arrecadação total	Despesa tot. com os serviços	Despesa de exploração	Investimentos realizados			Serviço da dívida total	Despesa total média	Tarifa média praticada	Índice de suficiência de caixa	Quantidade equivalente de pessoal total
			R\$/ano	R\$/ano	R\$/ano	R\$/ano	Total	Água	Esgotos					
			R\$/ano	R\$/ano	R\$/ano	R\$/ano	R\$/ano	R\$/ano	R\$/ano					
			Fn005	Fn006	Fn017	Fn015	Obs. 'e'	Obs. 'e'	Obs. e					
310925	Bugre/MG	Água	140.059	145.967	144.175	112.403	1.384	0	0	21.433	2,72	2,61	102,1	1
310930	Buritis/MG	Água e Esgoto	2.192.343	2.197.985	2.408.923	1.798.478	1.824.098	0	1.800.000	375.455	2,61	2,35	94,4	17
310940	Buritizinho/MG						0	0	0					
310950	Cabo Verde/MG	Água e Esgoto	1.547.278	1.475.029	1.582.546	1.201.659	19.260	0	0	297.613	2,15	2,08	90,9	13
310970	Cachoeira de Minas/MG	Água	1.119.473	1.095.951	1.112.656	860.329	10.818	0	0	168.609	2,69	2,67	99,7	10
310990	Caetanópolis/MG	Água	1.297.333	1.271.918	1.199.938	934.536	12.277	0	0	188.904	2,56	2,73	105,7	9
311010	Caiana/MG	Água	267.086	256.311	231.043	179.567	2.678	0	0	41.077	2,26	2,57	107,6	1
311020	Cajuri/MG	Água	267.826	260.427	279.596	212.897	2.736	0	0	42.064	2,67	2,53	95,5	1
311030	Caldas/MG	Água	1.235.650	1.233.300	1.203.265	951.805	11.585	0	0	180.386	2,72	2,74	102,1	11
311040	Camacho/MG	Água	190.546	184.607	229.439	143.689	1.947	0	0	29.990	3,08	2,55	99,1	1
311050	Camanducaia/MG	Água e Esgoto	4.388.736	4.386.206	3.892.497	2.782.190	983.653	61.698	874.452	737.968	2,14	2,37	114,5	34
311070	Cambuquira/MG						0	0	0					
311080	Campanário/MG	Água	339.720	359.775	350.950	274.285	3.300	0	0	51.489	2,78	2,66	103,5	4
311090	Campanha/MG	Água e Esgoto	2.310.532	2.327.009	2.736.587	2.009.531	92.797	61.967	0	480.007	2,32	1,93	86,5	23
311100	Campestre/MG	Água	1.859.006	1.823.043	1.718.252	1.326.830	17.665	0	0	275.679	2,54	2,71	106,2	13
311110	Campina Verde/MG	Água e Esgoto	3.442.410	3.427.326	3.622.883	2.690.932	108.074	63.624	0	692.404	2,13	2,00	93,4	28
311115	Campo Azul/MG	Água	173.739	164.571	212.566	166.269	1.800	0	0	28.116	3,09	2,50	79,9	1
311140	Campo Florido/MG	Água e Esgoto	1.225.590	1.279.899	1.204.073	854.321	15.736	0	0	244.316	2,00	2,01	106,6	10
311150	Campos Altos/MG	Água	1.665.640	1.679.691	1.472.643	1.090.680	16.091	0	0	250.837	2,39	2,66	116,1	12
311160	Campos Gerais/MG	Água	2.775.968	2.757.336	2.463.078	1.897.665	26.831	0	0	418.254	2,40	2,65	110,7	20
311170	Canaã/MG	Água	223.857	212.814	252.796	202.824	2.314	0	0	35.691	2,86	2,51	83,9	1
311180	Canápolis/MG	Água	1.577.253	1.588.408	1.282.334	969.935	14.864	0	0	232.114	2,26	2,73	122,4	11
311190	Cana Verde/MG	Água	472.840	462.028	616.689	503.776	5.034	0	0	78.509	3,20	2,43	75,1	4
311200	Candeias/MG	Água	913.104	1.589.380	1.372.584	1.030.898	15.527	0	0	242.490	2,31	1,52	115,6	11
311205	Cantagalo/MG	Água	155.634	160.410	188.031	122.044	1.792	0	0	27.622	2,74	2,24	99,5	2
311210	Caparaó/MG	Água	202.665	202.455	202.295	160.132	1.928	0	0	29.659	2,74	2,70	100,1	1
311220	Capela Nova/MG	Água	294.134	280.442	307.253	234.005	3.022	0	0	46.455	2,66	2,53	93,4	4
311230	Capelinha/MG	Água e Esgoto	4.202.576	4.340.190	4.560.678	3.749.112	1.316.788	1.265.325	0	656.682	2,32	2,12	91,6	34
311240	Capetinga/MG	Água e Esgoto	855.456	852.328	881.300	682.690	8.868	0	0	137.823	2,60	2,50	97,1	8
311250	Capim Branco/MG	Água	1.565.191	1.570.944	1.578.243	1.063.610	206.362	191.580	0	229.569	2,79	2,72	113,0	11
311260	Capinópolis/MG	Água	2.535.665	2.479.404	2.018.621	1.487.111	23.015	0	0	359.267	2,29	2,83	124,3	17
311270	Capitão Enéas/MG	Água	927.410	946.230	1.089.759	873.583	9.882	0	0	153.536	2,88	2,39	86,7	7
311280	Capitólio/MG	Água	1.974.862	1.954.569	1.606.494	1.257.587	16.150	0	0	250.063	2,60	3,17	121,0	13
311290	Caputira/MG	Água	456.015	460.416	544.042	412.504	4.488	0	0	69.368	3,17	2,61	90,1	6
311320	Carandai/MG	Água	2.463.091	2.475.300	2.716.698	2.103.812	47.889	23.367	0	377.658	2,90	2,59	93,7	20

Tabela SÍNTESE 2 - DADOS FINANCEIROS - COPASA - COMPANHIA DE SANEAMENTO DE MINAS GERAIS (base agregada e desagregada)

Código do município	Município	Tipo de Serviço	Receita op. total	Arrecadação total	Despesa tot. com os serviços	Despesa de exploração	Investimentos realizados			Serviço da dívida total	Despesa total média	Tarifa média praticada	Índice de suficiência de caixa	Quantidade equivalente de pessoal total
			R\$/ano	R\$/ano	R\$/ano	R\$/ano	Total	Água	Esgotos					
			R\$/ano	R\$/ano	R\$/ano	R\$/ano	R\$/ano	R\$/ano	R\$/ano					
			Fn005	Fn006	Fn017	Fn015	Obs. 'e'	Obs. 'e'	Obs. e					
311340	Caratinga/MG	Água e Esgoto	12.682.586	12.814.398	14.099.466	10.312.944	3.871.021	0	3.716.786	2.424.356	2,39	2,11	93,2	98
311350	Carbonita/MG	Água e Esgoto	1.045.325	1.026.728	1.156.115	963.636	13.714	0	0	174.614	2,20	1,94	83,6	12
311360	Careagu/MG	Água	669.123	655.358	725.278	562.265	79.286	72.722	0	102.333	2,89	2,63	92,7	6
311370	Carlos Chagas/MG	Água e Esgoto	2.819.013	2.835.272	3.001.636	2.060.399	30.303	0	0	465.917	2,59	2,40	104,1	22
311390	Carmo da Cachoeira/MG	Água e Esgoto	1.651.736	1.610.506	1.639.944	1.225.987	21.996	0	0	342.779	1,95	1,93	94,0	14
311430	Carmo do Paranaíba/MG	Água e Esgoto	5.033.312	5.285.738	5.091.268	3.729.919	831.843	235.189	527.975	1.068.383	1,94	1,90	100,7	34
311440	Carmo do Rio Claro/MG	Água e Esgoto	3.548.789	3.514.739	3.465.201	2.379.582	807.309	0	762.969	690.662	2,04	2,06	104,6	28
311455	Carneirinho/MG	Água e Esgoto	1.991.607	1.884.032	1.707.430	1.245.484	20.097	0	0	312.862	2,22	2,56	111,6	14
311470	Carvalhópolis/MG	Água	396.157	375.435	606.153	515.608	170.543	166.697	0	59.469	4,12	2,68	62,6	5
311480	Carvalhos/MG	Água e Esgoto	432.539	406.957	646.784	480.250	5.656	0	0	87.255	2,99	1,98	67,3	6
311500	Cascalho Rico/MG	Água	242.350	249.462	211.669	171.460	2.150	0	0	33.673	2,57	2,92	114,0	1
311510	Cássia/MG	Água	2.668.845	2.636.680	2.195.902	1.677.510	37.954	13.347	0	383.919	2,33	2,80	118,7	17
311530	Cataguases/MG	Água e Esgoto	12.361.030	12.147.534	10.437.487	8.145.290	5.045.973	1.805.043	3.125.000	1.827.945	2,35	2,72	113,6	55
311547	Catuti/MG	Água	226.551	230.169	319.839	234.303	2.422	0	0	41.971	3,45	2,39	78,8	1
311550	Caxambu/MG	Água e Esgoto	5.974.070	6.171.047	6.320.565	4.262.277	60.122	0	0	936.292	2,75	2,56	110,4	44
311560	Cedro do Abaeté/MG	Água	159.521	148.516	243.323	198.527	1.552	0	0	23.881	4,10	2,68	63,9	1
311580	Centralina/MG	Água	1.278.270	1.314.765	1.348.818	1.016.630	1.246.061	0	1.233.540	195.379	2,82	2,63	101,7	10
311590	Chácara/MG	Água	264.538	259.501	328.200	232.800	2.781	0	0	42.719	3,09	2,46	88,3	2
311615	Chapada Gaúcha/MG	Água	598.209	606.938	652.217	503.657	6.042	0	0	94.212	2,82	2,54	95,3	5
311630	Cipotânea/MG	Água	328.423	323.469	419.522	311.471	3.590	0	0	55.396	3,06	2,38	82,9	5
311650	Claro dos Poções/MG	Água e Esgoto	698.813	685.270	992.529	791.162	8.124	0	0	125.714	3,19	2,22	70,7	10
311660	Cláudio/MG	Água e Esgoto	4.632.521	4.607.294	5.076.762	3.635.526	6.172.944	0	6.114.928	887.192	2,29	2,06	94,0	42
311670	Coimbra/MG	Água	578.303	570.598	678.318	535.968	6.015	0	0	92.596	2,95	2,49	85,4	6
311680	Coluna/MG	Água	479.687	494.781	588.820	484.480	4.757	0	0	74.104	3,24	2,61	83,9	4
311690	Comendador Gomes/MG	Água	239.543	240.153	267.367	210.510	2.245	0	0	35.260	3,11	2,73	92,3	1
311710	Conceição da Aparecida/MG	Água	992.048	1.009.256	984.165	728.784	9.679	0	0	151.005	2,66	2,65	107,0	10
311520	Conceição da Barra de Minas/MG	Água e Esgoto	509.509	504.794	572.415	406.012	5.981	0	0	87.821	2,50	2,21	94,8	5
311750	Conceição do Mato Dentro/MG	Água e Esgoto	2.086.665	2.005.006	3.535.865	2.675.199	2.813.164	0	2.787.587	402.619	3,61	2,11	61,8	15
311760	Conceição do Pará/MG	Água	538.173	532.432	589.954	480.373	377.164	372.133	0	77.352	3,07	2,76	90,2	4
311770	Conceição do Rio Verde/MG	Água	1.451.106	1.450.192	1.385.053	1.061.689	14.311	0	0	222.269	2,53	2,62	105,3	11
311780	Conceição dos Ouros/MG	Água	1.498.921	1.461.063	1.195.965	935.690	13.543	0	0	211.039	2,31	2,86	118,3	9
311783	Cônego Marinho/MG	Água	145.109	146.186	179.271	148.289	1.483	0	0	23.118	3,16	2,53	80,8	1
311787	Confins/MG	Água	3.567.093	2.586.619	2.369.746	1.601.883	111.560	76.762	9.493	393.441	3,35	4,20	119,8	10
311790	Congonhal/MG	Água e Esgoto	1.474.803	1.463.732	1.354.565	961.337	20.004	0	0	311.540	1,77	1,91	104,4	12
311800	Congonhas/MG	Água e Esgoto	8.770.112	8.945.688	10.337.065	7.413.463	104.784	0	0	1.614.346	2,58	2,16	92,1	92

Tabela SÍNTESE 2 - DADOS FINANCEIROS - COPASA - COMPANHIA DE SANEAMENTO DE MINAS GERAIS (base agregada e desagregada)

Código do município	Município	Tipo de Serviço	Receita op. total	Arrecadação total	Despesa tot. com os serviços	Despesa de exploração	Investimentos realizados			Serviço da dívida total	Despesa total média	Tarifa média praticada	Índice de suficiência de caixa	Quantidade equivalente de pessoal total
			R\$/ano	R\$/ano	R\$/ano	R\$/ano	Total	Água	Esgotos					
			Fn005	Fn006	Fn017	Fn015	Obs. 'e'	Obs. 'e'	Obs. e					
										R\$/ano	R\$/m³	R\$/m³	%	Empregados
										Fn037	In003	In004	In101	In018
311820	Conquista/MG	Água	1.041.107	1.033.992	1.087.933	885.076	9.713	0	0	151.423	2,93	2,78	94,1	9
311830	Conselheiro Lafaiete/MG	Água e Esgoto	25.575.821	25.319.822	24.993.812	17.815.185	297.526	0	0	4.581.295	2,20	2,22	104,0	173
311860	Contagem/MG	Água e Esgoto	180.332.785	174.066.592	135.247.484	89.758.912	23.883.671	9.110.656	13.121.734	25.515.801	2,14	2,80	138,1	746
311880	Coração de Jesus/MG	Água e Esgoto	1.876.064	1.638.378	2.343.004	1.579.233	57.484	0	36.371	307.949	2,90	2,28	80,9	19
311890	Cordisburgo/MG	Água e Esgoto	1.138.713	1.153.889	1.428.159	1.036.344	10.905	0	0	167.862	3,42	2,62	90,4	12
311900	Cordislândia/MG	Água	389.769	393.842	383.699	308.359	3.839	0	0	59.752	2,61	2,61	100,1	5
311910	Corinto/MG	Água e Esgoto	4.811.023	4.783.524	4.779.535	3.323.189	49.576	0	0	764.887	2,52	2,44	108,4	39
311920	Coroaci/MG	Água	597.412	566.963	629.215	508.051	5.919	0	0	91.433	2,78	2,58	88,8	8
311930	Coromandel/MG	Água	3.460.078	3.411.268	3.229.667	2.409.430	32.204	0	0	500.471	2,62	2,78	109,4	20
311940	Coronel Fabriciano/MG	Água e Esgoto	21.316.199	20.846.909	21.025.790	15.025.628	218.883	0	0	3.456.070	2,51	2,52	104,7	141
311950	Coronel Murta/MG	Água e Esgoto	820.842	800.726	1.241.458	943.231	717.855	0	707.326	162.370	3,08	2,04	68,2	9
311970	Coronel Xavier Chaves/MG	Água	283.465	280.173	268.371	211.935	2.648	0	0	40.477	2,65	2,78	103,9	1
311980	Córrego Danta/MG	Água	309.334	299.112	303.539	224.065	3.099	0	0	48.083	2,56	2,58	102,3	2
312000	Córrego Novo/MG	Água	265.243	283.210	280.268	229.549	2.639	0	0	40.653	2,78	2,59	98,5	2
312020	Cristais/MG	Água	1.256.491	1.218.667	1.281.854	991.895	12.507	0	0	194.704	2,68	2,60	96,1	9
312030	Cristália/MG	Água e Esgoto	450.008	450.328	590.596	433.476	5.397	0	0	79.338	2,86	2,15	82,1	5
312040	Cristiano Ottoni/MG	Água	431.359	466.968	502.099	398.304	4.361	0	0	67.291	3,01	2,56	94,5	3
312060	Crucilândia/MG	Água	466.349	462.546	518.959	415.473	4.628	0	0	71.204	2,93	2,59	89,5	6
312070	Cruzeiro da Fortaleza/MG	Água	472.432	452.103	516.788	391.664	4.740	0	0	73.750	2,85	2,59	91,1	5
312080	Cruzília/MG	Água e Esgoto	2.399.311	2.296.390	2.439.998	1.820.937	162.673	0	130.000	508.068	1,95	1,90	90,3	21
312083	Cuparaque/MG	Água	94.281	98.412	118.763	95.549	974	0	0	15.081	3,19	2,49	84,1	1
312087	Curral de Dentro/MG	Água	375.486	391.345	499.980	410.488	4.055	0	0	63.082	3,22	2,39	78,3	6
312090	Curvelo/MG	Água e Esgoto	16.096.774	15.393.344	16.280.784	11.554.898	250.364	0	82.627	2.672.169	2,54	2,44	100,4	121
312110	Delfim Moreira/MG						0	0	0					
312120	Delfinópolis/MG	Água	700.493	660.203	663.665	501.955	6.408	0	0	100.327	2,71	2,84	102,6	8
312150	Desterro do Melo/MG	Água e Esgoto	269.508	258.609	430.683	362.513	265.001	0	261.371	55.854	3,10	1,93	58,5	3
312160	Diamantina/MG	Água e Esgoto	7.019.658	7.054.700	8.226.457	5.832.681	1.057.934	112.577	820.864	1.292.659	2,57	2,17	92,0	60
312180	Dionísio/MG	Água	477.366	474.065	591.842	474.807	4.991	0	0	76.802	3,10	2,48	81,1	8
312190	Divinésia/MG	Água	297.975	311.860	365.000	284.003	3.015	0	0	46.761	3,17	2,55	89,0	3
312200	Divino/MG	Água e Esgoto	1.994.653	1.951.351	1.892.475	1.510.444	132.924	0	108.746	339.496	2,05	2,11	97,2	17
312210	Divino das Laranjeiras/MG	Água	527.232	501.881	655.344	534.261	5.198	0	0	80.203	3,30	2,60	77,4	8
312230	Divinópolis/MG	Água	40.675.248	40.201.634	34.192.110	26.021.335	4.903.147	3.219	4.513.663	5.478.301	2,52	2,95	118,9	214
312235	Divisa Alegre/MG	Água	847.660	794.551	863.067	705.523	7.002	0	0	108.158	3,22	3,13	92,5	5
312240	Divisa Nova/MG	Água	634.734	610.553	606.988	421.902	6.340	0	0	98.685	2,50	2,57	108,7	2
312245	Divisópolis/MG	Água e Esgoto	684.673	703.519	998.689	823.601	1.951.602	0	1.943.946	118.622	3,41	2,29	70,9	5

Tabela SÍNTESE 2 - DADOS FINANCEIROS - COPASA - COMPANHIA DE SANEAMENTO DE MINAS GERAIS (base agregada e desagregada)

Código do município	Município	Tipo de Serviço	Receita op. total	Arrecadação total	Despesa tot. com os serviços	Despesa de exploração	Investimentos realizados			Serviço da dívida total	Despesa total média	Tarifa média praticada	Índice de suficiência de caixa	Quantidade equivalente de pessoal total
			R\$/ano	R\$/ano	R\$/ano	R\$/ano	Total	Água	Esgotos					
			R\$/ano	R\$/ano	R\$/ano	R\$/ano	R\$/ano	R\$/ano	R\$/ano					
			Fn005	Fn006	Fn017	Fn015	Obs. 'e'	Obs. 'e'	Obs. e					
										R\$/ano	R\$/m³	R\$/m³	%	Empregados
										Fn037	In003	In004	In101	In018
312250	Dom Cavati/MG	Água	623.210	625.123	690.712	541.054	6.175	0	0	95.095	2,93	2,58	92,4	6
312260	Dom Joaquim/MG	Água	440.657	431.275	429.064	350.360	4.083	0	0	62.828	2,75	2,80	98,0	4
312270	Dom Silvério/MG	Água	537.967	533.609	683.692	552.603	5.330	0	0	82.531	3,35	2,62	79,6	7
312290	Dona Eusébia/MG	Água	743.794	746.700	835.558	589.398	7.278	0	0	113.177	3,00	2,63	99,5	7
312320	Dores do Indaiá/MG	Água e Esgoto	3.363.319	3.356.548	3.664.168	2.475.604	36.284	0	0	560.258	2,64	2,39	102,5	31
312330	Dores do Turvo/MG	Água	202.958	203.800	245.961	195.349	2.055	0	0	31.791	3,13	2,57	84,7	3
312352	Durandé/MG	Água	220.191	219.045	267.683	207.964	2.207	0	0	33.934	3,17	2,58	85,5	2
312370	Engenheiro Caldas/MG	Água	804.193	830.220	904.891	711.137	7.916	0	0	121.869	2,99	2,60	93,8	8
312380	Engenheiro Navarro/MG	Água e Esgoto	588.560	579.643	885.467	740.707	7.552	0	0	109.093	3,07	2,01	64,6	10
312385	Entre Folhas/MG	Água	517.020	505.212	573.293	447.082	5.167	0	0	79.560	2,90	2,57	90,1	5
312390	Entre Rios de Minas/MG	Água	1.524.831	1.493.463	1.692.017	1.358.799	18.296	3.150	0	232.979	2,92	2,62	88,3	15
312400	Ervália/MG	Água	1.320.800	1.344.722	1.335.313	1.024.245	13.039	0	0	200.638	2,68	2,63	102,6	9
312410	Esmeraldas/MG	Água e Esgoto	5.894.697	6.034.103	7.045.891	5.256.871	10.477.090	1.791.474	8.622.633	978.109	2,93	2,38	90,8	42
312420	Espera Feliz/MG	Água	2.128.653	2.049.724	1.809.849	1.412.660	19.766	0	0	304.874	2,39	2,77	111,0	13
312430	Espinosa/MG	Água	2.667.086	2.754.614	2.799.295	2.242.494	212.743	186.919	0	403.004	2,83	2,65	97,9	18
312450	Estiva/MG	Água	718.777	694.640	555.310	410.913	6.932	0	0	108.284	2,09	2,69	123,1	3
312460	Estrela Dalva/MG	Água	276.196	267.265	262.407	210.418	2.677	0	0	41.147	2,56	2,67	99,3	1
312470	Estrela do Indaiá/MG	Água	460.588	437.874	467.361	370.647	188.504	0	184.132	67.287	2,80	2,72	93,9	4
312480	Estrela do Sul/MG	Água e Esgoto	1.017.022	1.045.960	1.126.329	872.270	11.974	0	0	187.466	2,46	2,19	91,9	9
312490	Eugenópolis/MG	Água	975.274	992.705	981.088	807.637	9.436	0	0	145.420	2,72	2,67	97,8	8
312510	Extrema/MG	Água e Esgoto	7.278.155	7.105.783	5.856.816	3.917.135	1.165.856	151.749	941.008	1.138.749	2,10	2,56	128,5	39
312520	Fama/MG	Água e Esgoto	462.476	449.959	582.963	463.052	5.344	0	0	82.589	2,85	2,23	77,4	7
312530	Faria Lemos/MG	Água	313.695	318.541	337.904	275.943	3.162	0	0	48.777	2,79	2,55	92,2	4
312570	Felixlândia/MG	Água	1.632.635	1.621.538	1.634.429	1.271.681	268.510	15.350	237.228	247.579	2,68	2,62	99,9	15
312580	Fernandes Tourinho/MG	Água	237.920	232.920	241.989	177.756	2.289	0	0	35.365	2,76	2,68	102,1	1
312590	Ferros/MG	Água	555.364	557.371	499.140	384.396	5.019	0	0	77.621	2,60	2,88	112,6	5
312600	Florestal/MG	Água	984.233	999.789	716.161	500.222	52.871	43.651	0	143.376	2,03	2,74	142,1	7
312620	Formoso/MG	Água	536.704	542.920	784.035	650.502	722.452	716.811	0	87.845	3,63	2,48	70,1	6
312630	Fortaleza de Minas/MG	Água	476.936	461.970	601.537	480.972	4.512	0	0	70.484	3,49	2,75	79,5	7
312660	Francisco Dumont/MG	Água e Esgoto	368.347	369.465	568.246	450.929	3.777	0	0	57.156	3,93	2,47	69,4	7
312675	Franciscópolis/MG	Água	185.279	169.947	178.884	122.747	2.180	0	0	34.158	2,15	2,20	99,3	1
312690	Frei Inocência/MG	Água	903.298	916.013	876.818	700.307	8.718	0	0	134.028	2,63	2,65	102,8	10
312700	Fronteira/MG	Água e Esgoto	2.749.172	2.774.449	3.008.209	2.126.350	36.122	0	0	563.011	2,18	1,95	94,9	22
312710	Frutal/MG	Água e Esgoto	13.613.181	13.407.799	11.054.996	7.710.519	137.844	0	0	2.150.619	2,10	2,55	124,7	74
312720	Funilândia/MG	Água e Esgoto	643.296	629.212	781.296	639.793	696.605	0	689.870	103.177	3,03	2,42	80,0	9

Tabela SÍNTESE 2 - DADOS FINANCEIROS - COPASA - COMPANHIA DE SANEAMENTO DE MINAS GERAIS (base agregada e desagregada)

Código do município	Município	Tipo de Serviço	Receita op. total	Arrecadação total	Despesa tot. com os serviços	Despesa de exploração	Investimentos realizados			Serviço da dívida total	Despesa total média	Tarifa média praticada	Índice de suficiência de caixa	Quantidade equivalente de pessoal total
			R\$/ano	R\$/ano	R\$/ano	R\$/ano	Total	Água	Esgotos					
			R\$/ano	R\$/ano	R\$/ano	R\$/ano	R\$/ano	R\$/ano	R\$/ano					
			Fn005	Fn006	Fn017	Fn015	Obs. 'e'	Obs. 'e'	Obs. e					
312735	Glauclândia/MG	Água e Esgoto	211.607	210.012	323.874	229.005	2.222	0	0	34.081	3,81	2,46	75,7	2
312738	Goianá/MG	Água	371.943	303.881	568.507	500.572	625.120	389.420	0	50.635	4,20	2,73	53,2	3
312740	Gonçalves/MG	Água e Esgoto	413.778	396.463	451.550	308.085	4.009	0	0	62.218	2,95	2,68	100,0	6
312760	Gouveia/MG	Água	1.041.147	1.081.154	1.130.639	919.746	10.410	0	0	162.017	2,84	2,58	94,0	11
312780	Grão Mogol/MG	Água	588.596	559.096	1.357.004	1.177.671	5.505	0	0	84.484	6,45	2,76	43,1	4
312790	Grupiara/MG	Água	178.107	179.807	193.933	153.410	1.817	0	0	28.398	2,79	2,55	92,9	1
312820	Guaraciaba/MG	Água e Esgoto	422.638	408.755	579.594	449.180	5.807	0	0	89.774	2,61	1,88	70,8	5
312830	Guaranésia/MG	Água	2.778.856	2.711.041	2.492.007	1.910.980	25.337	0	0	395.158	2,57	2,84	109,8	19
312850	Guarará/MG	Água	406.198	399.231	237.289	158.901	4.109	0	0	63.372	1,51	2,56	160,1	1
312860	Guarda-Mor/MG	Água e Esgoto	871.461	814.721	908.647	702.728	10.242	0	0	160.009	2,32	2,21	87,7	9
312870	Guaxupé/MG	Água	8.271.187	8.112.906	6.521.197	4.861.247	74.121	0	0	1.153.143	2,30	2,89	124,9	41
312880	Guidoval/MG	Água	733.145	759.072	776.625	541.826	7.277	0	0	111.665	2,79	2,60	108,2	6
312900	Guiricema/MG	Água	508.246	511.303	626.178	347.243	4.798	0	0	73.902	3,41	2,75	113,0	3
312910	Gurinhata/MG	Água	502.715	512.568	446.283	314.613	4.702	0	0	73.295	2,48	2,77	122,5	3
312920	Heliódora/MG	Água	665.526	652.600	731.747	523.995	6.772	0	0	105.839	2,83	2,53	96,8	7
312930	Iapu/MG	Água	871.991	874.001	855.941	686.792	8.694	0	0	134.121	2,57	2,59	99,6	8
312940	Ibertyoga/MG	Água	422.807	405.669	426.248	341.288	4.240	0	0	65.254	2,63	2,58	93,4	5
312960	Ibiai/MG	Água	538.622	510.478	558.291	435.445	5.723	0	0	89.011	2,55	2,41	90,9	5
312965	Ibiracatu/MG	Água	353.087	366.278	460.013	372.088	3.676	0	0	57.425	3,27	2,47	82,1	4
312970	Ibiraci/MG	Água	1.286.352	1.259.331	1.074.740	763.052	11.819	0	0	184.346	2,38	2,82	123,0	10
312980	Ibirité/MG	Água e Esgoto	23.326.697	22.868.480	26.321.006	16.629.914	7.343.739	1.357.970	5.691.585	4.623.908	2,34	2,03	98,7	155
312990	Ibitiúra de Minas/MG	Água	383.723	384.949	494.466	396.636	3.602	0	0	55.944	3,59	2,74	80,9	7
313005	Icarai de Minas/MG	Água	313.444	306.714	409.058	329.532	3.161	0	0	49.122	3,38	2,54	76,8	3
313010	Igarapé/MG	Água e Esgoto	7.164.328	7.224.777	7.076.184	4.763.754	6.478.414	1.348.400	5.049.621	1.270.114	2,30	2,28	110,2	44
313020	Igaratinga/MG	Água	861.798	840.716	774.991	615.719	7.686	0	0	117.818	2,64	2,89	107,3	5
313050	Illicínea/MG	Água	1.265.328	1.277.962	1.161.602	890.587	12.624	0	0	196.009	2,41	2,60	109,4	9
313055	Imbé de Minas/MG	Água	184.842	186.080	180.799	139.930	1.851	0	0	28.497	2,55	2,57	103,0	1
313060	Inconfidentes/MG	Água	821.511	786.176	784.153	562.679	6.942	0	0	107.155	2,95	3,05	110,0	7
313065	Indaiabira/MG	Água e Esgoto	344.326	359.767	436.158	334.240	3.773	0	0	58.396	3,02	2,35	86,2	5
313070	Indianópolis/MG	Água	688.854	667.319	662.023	520.895	6.358	0	0	98.820	2,72	2,80	101,0	6
313080	Ingaí/MG	Água	284.665	282.639	289.224	232.072	2.469	0	0	38.640	3,06	2,99	98,5	2
313090	Inhapim/MG	Água e Esgoto	1.742.346	1.816.463	1.543.857	1.183.807	15.676	0	0	241.437	2,58	2,86	118,8	12
313110	Inimutaba/MG	Água	674.915	682.733	759.499	597.066	6.876	0	0	106.856	2,89	2,50	91,2	4
313115	Ipaba/MG	Água	2.008.240	2.017.098	1.739.071	1.417.456	17.313	0	0	266.700	2,63	2,96	112,3	16
313130	Ipatinga/MG	Água e Esgoto	63.124.806	62.404.663	54.858.499	39.059.277	710.072	0	0	9.402.106	2,35	2,65	118,9	338

Tabela SÍNTESE 2 - DADOS FINANCEIROS - COPASA - COMPANHIA DE SANEAMENTO DE MINAS GERAIS (base agregada e desagregada)

Código do município	Município	Tipo de Serviço	Receita op. total	Arrecadação total	Despesa tot. com os serviços	Despesa de exploração	Investimentos realizados			Serviço da dívida total	Despesa total média	Tarifa média praticada	Índice de suficiência de caixa	Quantidade equivalente de pessoal total
			R\$/ano	R\$/ano	R\$/ano	R\$/ano	Total	Água	Esgotos					
			R\$/ano	R\$/ano	R\$/ano	R\$/ano	R\$/ano	R\$/ano	R\$/ano					
			Fn005	Fn006	Fn017	Fn015	Obs. 'e'	Obs. 'e'	Obs. e					
313150	Ipuiúna/MG	Água e Esgoto	1.428.594	1.438.970	1.368.141	1.017.387	21.841	3.877	0	280.398	1,99	2,05	101,7	13
313160	Iraí de Minas/MG	Água	810.180	777.116	649.205	478.829	7.519	0	0	117.576	2,26	2,78	120,5	6
313180	Itabirinha/MG	Água e Esgoto	1.078.655	1.055.795	1.292.698	1.011.945	14.048	0	0	216.918	2,41	1,97	80,0	13
313210	Itacarambi/MG	Água e Esgoto	1.618.777	1.571.014	2.111.115	1.523.324	16.749	0	0	261.493	3,30	2,48	83,0	17
313240	Itajubá/MG	Água e Esgoto	28.508.884	26.853.120	23.936.481	15.550.382	3.625.214	0	3.350.867	4.266.407	2,28	2,69	124,3	151
313250	Itamarandiba/MG	Água e Esgoto	2.737.944	2.705.605	2.951.857	2.236.684	3.234.428	519.111	2.684.880	479.198	2,54	2,33	93,2	17
313290	Itamogi/MG	Água	1.266.973	1.223.652	1.061.742	831.187	12.049	0	0	188.080	2,30	2,72	111,5	9
313300	Itamonte/MG	Água	1.814.282	1.729.216	1.282.922	981.064	15.421	0	0	240.739	2,18	3,05	130,8	10
313320	Itanhomi/MG	Água	1.281.647	1.299.882	1.185.682	914.756	12.380	0	0	190.819	2,50	2,66	109,5	11
313330	Itaobim/MG	Água e Esgoto	2.553.607	2.523.185	2.786.483	2.129.096	626.033	21.315	577.857	416.502	2,71	2,45	92,7	21
313340	Itapagipe/MG	Água	1.705.819	1.661.681	1.451.692	1.152.718	15.461	0	0	241.525	2,46	2,85	111,3	12
313350	Itapecerica/MG	Água e Esgoto	3.459.219	3.314.232	4.557.633	3.384.179	959.935	149.014	767.300	671.051	2,73	2,05	76,4	46
313360	Itapeva/MG	Água	867.883	831.255	1.137.132	718.735	7.988	0	0	124.253	3,72	2,78	92,9	7
313370	Itatiaiuçu/MG	Água	1.375.482	1.313.034	1.289.723	1.054.548	58.088	46.078	0	184.736	2,81	2,96	99,7	11
313375	Itaú de Minas/MG	Água	2.684.523	2.582.819	3.311.646	2.416.512	458.654	434.389	0	378.939	3,57	2,86	87,4	19
313390	Itaverava/MG	Água	237.768	236.368	284.709	220.869	2.337	0	0	35.929	3,19	2,64	86,9	2
313410	Itueta/MG	Água	505.867	516.188	557.526	452.360	4.604	0	0	70.849	3,17	2,81	93,2	4
313430	Itumirim/MG	Água	663.706	666.886	962.331	808.277	6.967	0	0	108.430	3,61	2,46	69,3	8
313440	Iturama/MG	Água e Esgoto	8.491.623	8.305.386	6.854.619	4.882.344	707.093	18.364	600.000	1.382.001	2,02	2,47	121,5	48
313450	Itutinga/MG	Água	383.306	385.735	482.030	375.967	3.964	0	0	61.708	3,18	2,48	83,2	5
313460	Jaboticatubas/MG	Água	1.162.322	1.157.757	1.224.821	995.536	1.122.101	51.655	1.059.989	162.303	3,06	2,84	94,4	11
313470	Jacinto/MG	Água e Esgoto	1.058.321	1.052.794	1.224.275	876.557	13.186	0	0	200.242	2,43	2,06	90,2	7
313480	Jacuí/MG	Água	644.324	630.461	705.998	558.040	6.362	0	0	99.248	2,90	2,61	90,2	7
313505	Jaíba/MG	Água e Esgoto	2.549.271	2.588.217	4.236.213	2.903.203	3.034.395	3.005.900	0	425.610	3,89	2,28	73,6	23
313510	Janaúba/MG	Água e Esgoto	10.386.691	9.897.591	10.020.268	6.794.637	102.272	0	0	1.533.062	2,56	2,51	110,0	70
313520	Januária/MG	Água e Esgoto	5.854.141	5.871.000	6.112.758	4.680.015	2.124.326	0	2.068.311	873.050	2,85	2,69	99,2	42
313535	Japonvar/MG	Água	347.298	357.245	374.118	279.991	3.445	0	0	53.754	2,84	2,60	100,2	3
313560	Jequitai/MG	Água	710.076	620.129	798.350	641.931	7.040	0	0	109.569	2,97	2,60	77,8	7
313570	Jequitibá/MG	Água	282.851	301.091	294.322	228.570	2.714	0	0	41.755	2,84	2,65	104,5	2
313580	Jequitinhonha/MG	Água e Esgoto	2.626.685	2.722.166	3.226.245	2.525.241	4.275.677	0	4.243.680	497.305	2,64	2,12	84,3	23
313600	Joaima/MG	Água e Esgoto	1.561.102	1.414.281	1.721.074	1.222.979	20.722	0	0	322.455	2,17	1,94	84,1	12
313630	João Pinheiro/MG	Água e Esgoto	8.226.851	8.088.522	6.989.983	4.840.641	136.661	0	49.742	1.352.334	2,10	2,45	119,7	50
313640	Joaquim Felício/MG	Água	333.643	318.849	302.593	214.509	3.249	0	0	50.255	2,44	2,63	111,6	3
313650	Jordânia/MG	Água	749.920	788.850	819.736	652.498	7.905	0	0	122.297	2,71	2,45	95,4	7
313652	José Gonçalves de Minas/MG	Água	126.902	138.004	142.197	110.829	1.170	0	0	18.319	3,18	2,77	101,3	1

Tabela SÍNTESE 2 - DADOS FINANCEIROS - COPASA - COMPANHIA DE SANEAMENTO DE MINAS GERAIS (base agregada e desagregada)

Código do município	Município	Tipo de Serviço	Receita op. total	Arrecadação total	Despesa tot. com os serviços	Despesa de exploração	Investimentos realizados			Serviço da dívida total	Despesa total média	Tarifa média praticada	Índice de suficiência de caixa	Quantidade equivalente de pessoal total
			R\$/ano	R\$/ano	R\$/ano	R\$/ano	Total	Água	Esgotos					
			R\$/ano	R\$/ano	R\$/ano	R\$/ano	R\$/ano	R\$/ano	R\$/ano					
			Fn005	Fn006	Fn017	Fn015	Obs. 'e'	Obs. 'e'	Obs. e					
313655	José Raydan/MG	Água	238.725	238.790	248.260	192.631	2.347	0	0	36.443	2,77	2,61	97,8	1
313665	Juatuba/MG	Água e Esgoto	6.248.567	6.156.383	6.208.217	4.320.937	1.256.798	1.172.405	26.867	904.748	2,82	2,76	110,0	40
313680	Juramento/MG	Água e Esgoto	444.968	462.383	572.507	419.104	4.665	0	0	71.548	3,21	2,46	88,7	5
313690	Juruia/MG	Água	774.263	766.081	839.327	687.489	7.111	0	0	111.101	3,09	2,82	90,7	9
313695	Juvenília/MG	Água	346.928	373.531	411.479	298.386	3.919	0	0	59.332	2,75	2,29	97,5	3
313710	Lagamar/MG	Água	658.079	694.427	563.488	418.871	6.559	0	0	102.241	2,25	2,60	123,2	5
313730	Lagoa dos Patos/MG	Água	269.221	246.541	388.520	286.900	3.098	0	0	47.889	3,28	2,24	69,4	4
313740	Lagoa Dourada/MG	Água	910.800	898.027	1.074.828	899.877	9.271	0	0	142.095	3,03	2,55	81,5	12
313753	Lagoa Grande/MG	Água	778.429	766.094	700.146	526.336	8.073	0	0	126.281	2,27	2,49	108,6	5
313760	Lagoa Santa/MG	Água e Esgoto	16.831.635	16.360.458	14.871.301	11.162.501	23.801.455	556.178	23.105.964	2.144.769	2,79	3,10	115,1	74
313800	Laranjal/MG	Água	724.160	736.066	779.508	656.536	6.921	0	0	107.093	2,95	2,72	90,9	6
313820	Lavras/MG	Água e Esgoto	28.349.553	27.894.401	23.815.558	17.369.989	2.783.871	0	2.509.599	4.273.315	2,27	2,67	119,0	155
313830	Leandro Ferreira/MG	Água e Esgoto	395.506	374.875	320.251	244.510	3.971	0	0	62.362	2,11	2,57	113,7	4
313840	Leopoldina/MG	Água	7.245.588	7.090.492	5.670.199	4.241.273	178.567	112.803	0	1.013.964	2,25	2,82	124,7	42
313850	Liberdade/MG	Água	529.228	531.369	675.670	573.401	5.656	0	0	86.997	3,12	2,43	76,2	8
313862	Limeira do Oeste/MG	Água e Esgoto	1.215.197	1.285.429	1.175.920	862.003	148.286	0	135.200	200.895	2,35	2,40	112,0	10
313865	Lontra/MG	Água	497.513	505.941	662.715	483.644	5.425	0	0	84.696	3,19	2,36	83,8	5
313868	Luislândia/MG	Água	266.265	263.470	350.731	257.000	2.785	0	0	43.621	3,29	2,45	82,6	2
313880	Luz/MG	Água	2.597.571	2.563.730	2.153.923	1.592.840	24.481	0	0	377.512	2,30	2,75	120,3	16
313890	Machacalis/MG	Água	652.491	647.855	840.907	698.905	6.879	0	0	106.941	3,20	2,44	76,1	8
313910	Madre de Deus de Minas/MG	Água	496.083	487.877	587.913	487.252	5.137	0	0	78.819	2,99	2,50	81,4	4
313920	Malacacheta/MG	Água e Esgoto	1.829.087	1.785.220	1.880.684	1.402.338	20.229	0	0	315.181	2,43	2,34	96,5	18
313930	Manga/MG	Água	1.578.203	1.590.196	1.454.326	1.133.023	15.259	0	0	238.356	2,49	2,65	108,1	13
313970	Maravilhas/MG	Água	778.661	787.223	518.818	363.300	109.626	102.335	0	112.394	1,86	2,76	150,3	5
313980	Mar de Espanha/MG	Água	1.438.160	1.433.026	1.474.254	1.098.255	14.161	0	0	217.984	2,72	2,62	101,7	9
313990	Maria da Fé/MG	Água	1.103.229	1.063.147	1.009.859	813.108	10.303	0	0	159.617	2,56	2,76	102,2	9
314010	Marilac/MG	Água	454.140	435.450	537.058	429.701	4.567	0	0	70.128	3,07	2,56	82,2	6
314015	Mário Campos/MG	Água	1.900.288	1.912.190	1.491.819	1.048.369	102.469	84.505	0	276.610	2,17	2,68	132,6	10
314020	Maripá de Minas/MG	Água	339.702	343.124	273.905	208.871	3.177	0	0	48.855	2,25	2,77	123,2	2
314050	Martinho Campos/MG	Água e Esgoto	1.964.243	1.898.877	2.027.065	1.597.399	43.211	0	17.230	356.618	2,04	1,96	89,6	18
314053	Martins Soares/MG	Água	273.494	284.038	303.323	235.113	2.653	0	0	40.642	2,99	2,64	96,9	2
314055	Mata Verde/MG	Água e Esgoto	924.828	965.040	1.425.257	1.139.255	2.364.153	0	2.350.781	207.763	2,79	1,78	67,3	9
314060	Materlândia/MG	Água	262.943	263.674	408.976	352.844	2.553	0	0	39.808	4,19	2,65	64,4	4
314070	Mateus Leme/MG	Água e Esgoto	5.500.274	5.478.143	5.319.651	3.797.071	359.385	299.400	0	933.829	2,32	2,35	107,0	35
317150	Mathias Lobato/MG	Água	342.881	339.993	294.603	230.645	3.498	0	0	54.091	2,20	2,51	110,5	2

Código do município	Município	Tipo de Serviço	Receita op. total	Arrecadação total	Despesa tot. com os serviços	Despesa de exploração	Investimentos realizados			Serviço da dívida total	Despesa total média	Tarifa média praticada	Índice de suficiência de caixa	Quantidade equivalente de pessoal total
			R\$/ano	R\$/ano	R\$/ano	R\$/ano	Total	Água	Esgotos					
			R\$/ano	R\$/ano	R\$/ano	R\$/ano	R\$/ano	R\$/ano	R\$/ano	R\$/ano	R\$/ano	R\$/m³	R\$/m³	%
			Fn005	Fn006	Fn017	Fn015	Obs. 'e'	Obs. 'e'	Obs. e	Fn037	ln003	ln004	ln101	ln018
314080	Matias Barbosa/MG	Água	1.782.788	1.780.730	1.610.378	1.244.536	16.036	0	0	247.429	2,63	2,87	111,5	13
314085	Matias Cardoso/MG	Água	619.407	611.196	645.904	505.147	6.453	0	0	96.160	2,62	2,44	95,0	6
314090	Matipó/MG	Água	1.599.215	1.552.467	1.560.485	1.214.065	15.454	0	0	237.922	2,64	2,66	100,0	13
314100	Mato Verde/MG	Água	1.193.478	1.244.412	1.670.246	1.088.897	11.727	0	0	183.164	3,72	2,58	92,3	12
314110	Matozinhos/MG	Água e Esgoto	8.425.187	8.306.210	8.218.653	6.175.517	372.698	236.252	55.528	1.236.922	2,66	2,66	104,6	61
314120	Matutina/MG	Água	582.114	555.924	515.757	400.712	5.471	0	0	85.148	2,47	2,77	106,7	4
314130	Medeiros/MG	Água	325.052	320.109	298.727	220.763	3.074	0	0	47.461	2,54	2,74	111,1	3
314140	Medina/MG	Água e Esgoto	2.183.334	2.319.885	2.564.148	1.684.257	559.729	0	530.084	460.787	2,26	1,90	99,2	16
314160	Mercês/MG	Água	894.440	879.099	750.106	588.778	9.016	0	0	138.895	2,18	2,58	111,8	8
314180	Minas Novas/MG	Água e Esgoto	1.318.720	1.299.680	1.452.367	1.144.702	1.045.078	0	1.031.952	204.853	2,89	2,60	90,8	13
314190	Minduri/MG	Água	468.787	456.243	503.013	387.365	4.461	0	0	68.829	2,95	2,72	94,0	4
314200	Mirabela/MG	Água	972.472	1.024.166	1.099.182	834.657	10.047	0	0	156.921	2,86	2,48	96,9	7
314210	Miradouro/MG	Água	758.730	755.524	787.586	632.552	7.397	0	0	113.932	2,78	2,65	95,0	6
314220	Mirai/MG	Água	1.547.557	1.586.581	1.292.566	937.175	14.733	0	0	226.940	2,29	2,71	125,8	10
314225	Miravânia/MG	Água	151.107	153.729	161.582	128.316	1.488	0	0	23.076	2,84	2,62	95,4	2
314230	Moeda/MG	Água	387.267	377.841	432.739	357.092	3.601	0	0	55.492	3,14	2,80	86,6	5
314250	Monjolos/MG	Água	106.447	101.356	104.446	82.164	1.007	0	0	15.680	2,71	2,61	97,0	1
314260	Monsenhor Paulo/MG	Água	973.821	950.346	836.908	649.145	9.159	0	0	143.049	2,39	2,75	111,6	7
314270	Montalvânia/MG	Água	1.151.436	1.112.777	1.736.920	1.492.539	1.569.898	0	1.558.897	170.109	4,13	2,70	64,4	12
314290	Monte Azul/MG	Água	1.654.901	1.516.178	1.826.813	1.453.148	63.814	0	47.325	256.995	2,90	2,59	83,4	16
314300	Monte Belo/MG	Água	1.210.406	1.187.120	1.177.584	945.919	11.808	0	0	184.180	2,61	2,64	98,3	10
314320	Monte Santo de Minas/MG	Água	2.891.657	2.799.662	2.624.937	1.894.896	26.932	0	0	419.783	2,55	2,79	112,4	21
314330	Montes Claros/MG	Água e Esgoto	77.081.103	75.075.262	82.267.370	50.411.345	1.149.718	61.114	147.752	12.287.264	2,72	2,50	110,6	440
314340	Monte Sião/MG	Água e Esgoto	3.354.613	3.404.805	3.474.936									

Tabela SÍNTESE 2 - DADOS FINANCEIROS - COPASA - COMPANHIA DE SANEAMENTO DE MINAS GERAIS (base agregada e desagregada)

Código do município	Município	Tipo de Serviço	Receita op. total	Arrecadação total	Despesa tot. com os serviços	Despesa de exploração	Investimentos realizados			Serviço da dívida total	Despesa total média	Tarifa média praticada	Índice de suficiência de caixa	Quantidade equivalente de pessoal total
			R\$/ano	R\$/ano	R\$/ano	R\$/ano	Total	Água	Esgotos					
			R\$/ano	R\$/ano	R\$/ano	R\$/ano	R\$/ano	R\$/ano	R\$/ano					
			Fn005	Fn006	Fn017	Fn015	Obs. 'e'	Obs. 'e'	Obs. e					
314465	Ninheira/MG	Água	228.504	266.591	578.255	493.057	2.556	0	0	39.190	5,92	2,28	48,5	2
314480	Nova Lima/MG	Água e Esgoto	23.480.149	22.569.938	18.836.070	14.083.667	2.527.604	2.329.360	16.658	2.813.662	2,71	3,29	124,9	93
314490	Nova Módica/MG	Água	325.797	314.639	403.694	312.504	3.267	0	0	50.913	3,23	2,56	81,8	4
314505	Nova Porteirinha/MG	Água e Esgoto	861.608	828.478	941.476	683.900	103.054	93.977	0	140.168	2,71	2,27	93,8	8
314510	Nova Resende/MG	Água	1.174.851	1.157.736	1.209.210	908.739	11.549	0	0	179.880	2,74	2,65	99,5	10
314520	Nova Serrana/MG	Água e Esgoto	13.712.580	13.860.833	13.600.722	9.720.518	4.711.480	45.252	4.491.932	2.674.213	2,04	2,03	102,5	80
313660	Nova União/MG	Água	475.102	479.801	787.092	538.190	18.892	14.252	0	72.009	4,44	2,63	74,9	7
314530	Novo Cruzeiro/MG	Água e Esgoto	1.362.994	1.349.959	1.708.118	1.336.953	16.932	0	0	263.519	2,64	2,05	78,8	13
314570	Oliveira Fortes/MG	Água	149.377	149.634	155.568	126.050	1.556	0	0	23.928	2,61	2,49	93,5	0
314580	Onça de Pitangui/MG	Água	140.210	139.513	208.987	180.587	1.416	0	0	21.694	3,86	2,54	65,9	2
314587	Orizânia/MG	Água	211.988	205.293	192.580	145.132	2.203	0	0	33.804	2,29	2,48	106,3	1
314590	Ouro Branco/MG	Água e Esgoto	9.866.597	9.612.760	9.203.254	6.366.795	94.537	0	0	1.454.898	2,55	2,70	113,9	72
314620	Ouro Verde de Minas/MG	Água	399.625	394.123	505.923	372.324	4.204	0	0	65.245	3,15	2,45	84,7	4
314630	Padre Paraíso/MG	Água	1.135.047	1.112.575	1.278.697	988.614	11.818	0	0	184.107	2,83	2,48	89,0	11
314640	Paineiras/MG	Água	529.047	547.861	537.713	418.446	5.356	0	0	82.607	2,63	2,57	102,2	5
314655	Pai Pedro/MG	Água	200.245	181.470	252.165	204.088	2.105	0	0	32.878	3,13	2,46	72,4	1
314670	Palma/MG	Água	688.095	714.820	702.710	525.858	6.774	0	0	104.119	2,71	2,62	106,0	6
314675	Palmópolis/MG	Água	478.677	488.012	541.283	421.460	5.283	0	0	81.750	2,68	2,34	90,8	5
314700	Paracatu/MG	Água e Esgoto	17.727.051	17.626.102	15.810.832	11.160.364	513.881	341.266	0	2.670.855	2,40	2,64	117,9	96
314710	Pará de Minas/MG	Água e Esgoto	26.099.427	25.101.669	19.205.854	13.295.546	7.890.707	0	7.620.552	4.152.373	1,86	2,50	130,7	130
314740	Paraopeba/MG	Água	3.068.817	3.039.233	3.486.334	2.407.920	28.640	0	0	440.972	3,18	2,76	100,1	25
314750	Passabém/MG						0	0	0					
314770	Passa Tempo/MG	Água	909.469	895.088	1.148.350	936.595	8.974	0	0	138.228	3,35	2,63	78,9	10
314780	Passa-Vinte/MG						0	0	0					
314795	Patis/MG	Água	248.450	255.093	242.347	193.523	2.648	0	0	41.176	2,39	2,41	101,3	1
314800	Patos de Minas/MG	Água e Esgoto	31.015.092	30.767.665	29.334.908	21.051.560	30.884.514	3.755.416	26.732.293	6.168.247	1,93	2,02	103,2	180
314820	Patrocínio do Muriaé/MG	Água	581.858	546.670	604.600	479.414	5.763	0	0	89.017	2,74	2,60	90,2	4
314830	Paula Cândido/MG	Água	506.188	499.238	537.099	414.910	5.204	0	0	79.988	2,70	2,52	94,4	4
314840	Paulistas/MG	Água	257.177	256.779	447.542	385.983	2.553	0	0	39.767	4,58	2,61	58,0	4
314860	Peçanha/MG	Água	1.172.105	1.122.046	1.437.773	1.165.522	11.068	0	0	169.718	3,40	2,71	79,7	12
314870	Pedra Azul/MG	Água e Esgoto	2.294.480	2.077.242	3.109.589	2.230.987	471.057	0	448.468	356.317	3,60	2,60	76,3	16
314880	Pedra do Anta/MG	Água	246.664	244.093	256.562	208.500	2.475	0	0	38.234	2,71	2,57	92,8	1
314890	Pedra do Indaiá/MG	Água	341.103	322.506	322.505	260.229	3.271	0	0	50.164	2,58	2,70	97,2	4
314910	Pedralva/MG	Água e Esgoto	1.300.454	1.278.052	1.536.355	1.049.686	13.939	0	0	214.950	2,88	2,41	94,3	14
314915	Pedras de Maria da Cruz/MG	Água	0	2.696	353.423	335.344	254.258	254.258	0	0			0,8	4

Tabela SÍNTESE 2 - DADOS FINANCEIROS - COPASA - COMPANHIA DE SANEAMENTO DE MINAS GERAIS (base agregada e desagregada)

Código do município	Município	Tipo de Serviço	Receita op. total	Arrecadação total	Despesa tot. com os serviços	Despesa de exploração	Investimentos realizados			Serviço da dívida total	Despesa total média	Tarifa média praticada	Índice de suficiência de caixa	Quantidade equivalente de pessoal total
			R\$/ano	R\$/ano	R\$/ano	R\$/ano	Total	Água	Esgotos					
			R\$/ano	R\$/ano	R\$/ano	R\$/ano	R\$/ano	R\$/ano	R\$/ano					
			Fn005	Fn006	Fn017	Fn015	Obs. 'e'	Obs. 'e'	Obs. e					
										R\$/ano	R\$/m³	R\$/m³	%	Empregados
										Fn037	In003	In004	In101	In018
314920	Pedrinópolis/MG	Água	559.683	576.356	408.449	306.382	5.027	0	0	78.204	2,12	2,87	138,0	4
314930	Pedro Leopoldo/MG	Água e Esgoto	12.442.810	12.641.222	13.945.756	9.546.602	7.418.399	579.892	6.697.320	2.192.052	2,58	2,26	99,8	76
314950	Pequeri/MG	Água	488.001	473.860	466.245	380.519	4.610	0	0	71.649	2,64	2,74	98,1	4
314970	Perdigão/MG	Água	1.284.817	1.285.358	1.032.285	814.048	43.792	32.116	0	179.226	2,31	2,84	120,3	9
314980	Perdizes/MG	Água	1.472.950	1.449.464	1.384.165	1.040.968	13.483	0	0	209.954	2,68	2,82	108,3	10
314990	Perdões/MG	Água e Esgoto	2.873.464	2.844.517	3.239.573	2.272.352	30.244	0	0	478.906	2,80	2,44	97,2	21
314995	Periquito/MG	Água	813.210	762.105	962.752	777.356	7.795	0	0	120.202	3,23	2,67	80,3	9
315015	Piedade de Caratinga/MG	Água	454.424	432.397	510.370	362.496	4.391	0	0	67.530	3,04	2,67	94,3	6
315020	Piedade de Ponte Nova/MG	Água	382.192	380.481	403.959	327.550	3.794	0	0	58.556	2,78	2,61	92,6	3
315030	Piedade do Rio Grande/MG	Água	431.224	422.903	531.536	419.550	4.565	0	0	69.955	3,04	2,45	81,4	4
315040	Piedade dos Gerais/MG	Água	317.796	316.923	403.927	305.402	3.147	0	0	48.485	3,36	2,63	84,6	5
315053	Pingo-D'ÁGUA/MG	Água	499.554	512.359	531.782	436.921	4.848	0	0	74.583	2,87	2,64	94,3	7
315057	Pintópolis/MG	Água	302.328	297.422	312.282	243.457	2.983	0	0	46.748	2,74	2,56	96,0	2
315070	Pirajuba/MG	Água	736.369	713.635	525.102	370.589	7.081	0	0	110.442	1,94	2,70	135,6	4
315080	Piranga/MG	Água	777.234	764.520	778.256	614.228	7.172	0	0	110.071	2,84	2,82	99,1	5
315090	Piranguçu/MG	Água	378.011	368.102	387.124	287.062	3.646	0	0	56.832	2,78	2,67	100,2	4
315100	Piranguinho/MG	Água	913.282	901.628	964.319	752.372	8.473	0	0	131.674	2,98	2,78	96,0	8
315110	Pirapetinga/MG	Água	1.347.761	1.327.407	1.123.328	903.164	12.649	0	0	194.690	2,32	2,74	112,4	9
315130	Piraúba/MG	Água	1.241.041	1.220.665	1.248.778	1.000.559	12.104	0	0	186.583	2,70	2,66	96,4	9
315140	Pitangui/MG	Água	3.508.852	3.538.996	3.328.754	2.549.282	562.993	531.418	0	487.017	2,76	2,85	109,1	23
315160	Planura/MG	Água	1.848.719	1.902.466	1.509.167	1.147.018	32.824	15.508	0	270.640	2,28	2,76	124,4	12
315170	Poço Fundo/MG	Água	1.447.534	1.442.338	1.343.845	1.017.543	808.932	795.426	0	211.189	2,60	2,77	109,6	12
315200	Pompéu/MG	Água	3.813.620	3.774.441	3.425.936	2.632.632	35.268	0	0	542.945	2,54	2,78	110,8	25
315213	Ponto Chique/MG	Água	293.693	279.558	300.298	221.534	2.919	0	0	45.453	2,69	2,57	97,8	2
315220	Porteirinha/MG	Água e Esgoto	3.958.924	4.026.683	5.034.227	3.349.311	634.501	592.321	0	640.826	3,12	2,41	94,4	33
315230	Porto Firme/MG	Água	561.464	563.715	581.551	478.547	5.722	0	0	88.006	2,66	2,53	93,3	3
315240	Poté/MG	Água e Esgoto	1.166.936	1.191.827	1.497.017	1.100.768	14.920	0	0	232.380	2,62	2,01	83,3	11
315250	Pouso Alegre/MG	Água e Esgoto	31.605.353	31.723.105	28.805.017	19.110.279	16.186.314	0	15.812.189	5.820.260	2,01	2,19	116,0	195
315270	Prados/MG	Água e Esgoto	962.838	950.556	1.166.328	880.595	13.221	0	0	203.079	2,31	1,88	81,2	10
315280	Prata/MG	Água	3.709.464	3.697.731	3.272.721	2.545.125	223.476	190.529	0	513.334	2,60	2,90	113,0	22
315310	Presidente Bernardes/MG						0	0	0					
315320	Presidente Juscelino/MG	Água	264.999	266.163	321.781	256.596	2.392	0	0	37.022	3,52	2,78	86,1	3
315340	Presidente Olegário/MG	Água	1.701.511	1.659.077	1.665.654	1.260.469	229.653	212.961	0	259.148	2,61	2,65	101,9	13
315360	Prudente de Moraes/MG	Água e Esgoto	116.126	24.684	309.334	292.310	493	0	0	13.259	16,42	6,02	8,0	5
315370	Quartel Geral/MG	Água	446.678	431.063	408.197	326.621	4.276	0	0	65.695	2,50	2,69	102,6	3

Tabela SÍNTESE 2 - DADOS FINANCEIROS - COPASA - COMPANHIA DE SANEAMENTO DE MINAS GERAIS (base agregada e desagregada)

Código do município	Município	Tipo de Serviço	Receita op. total	Arrecadação total	Despesa tot. com os serviços	Despesa de exploração	Investimentos realizados			Serviço da dívida total	Despesa total média	Tarifa média praticada	Índice de suficiência de caixa	Quantidade equivalente de pessoal total
			R\$/ano	R\$/ano	R\$/ano	R\$/ano	Total	Água	Esgotos					
			R\$/ano	R\$/ano	R\$/ano	R\$/ano	R\$/ano	R\$/ano	R\$/ano					
			Fn005	Fn006	Fn017	Fn015	Obs. 'e'	Obs. 'e'	Obs. e					
315390	Raposos/MG	Água e Esgoto	2.544.827	2.593.148	3.157.880	2.231.613	1.487.309	368.521	1.085.557	515.338	2,48	1,95	87,5	27
315420	Resende Costa/MG	Água	1.194.881	1.190.544	1.857.137	1.645.327	3.481.940	468.677	3.001.565	179.516	4,15	2,65	62,6	10
315430	Resplendor/MG	Água e Esgoto	2.496.756	2.576.463	2.738.327	2.022.222	1.992.481	0	1.969.188	362.236	3,07	2,78	101,6	23
315440	Ressaquinha/MG	Água	317.123	304.404	429.734	349.764	3.144	0	0	48.126	3,57	2,61	72,8	5
315445	Riachinho/MG	Água	405.937	398.165	509.457	391.188	4.277	0	0	66.609	3,11	2,45	82,0	5
315450	Riacho dos Machados/MG	Água	412.940	462.152	396.373	297.688	4.255	0	0	66.407	2,44	2,50	118,0	2
315460	Ribeirão das Neves/MG	Água e Esgoto	53.506.464	53.747.777	50.753.027	34.078.171	47.817.598	2.139.432	45.148.759	8.196.340	2,51	2,60	117,6	214
315470	Ribeirão Vermelho/MG	Água	584.316	581.861	576.487	456.657	5.538	0	0	85.944	2,72	2,73	100,5	3
315490	Rio Casca/MG	Água e Esgoto	2.001.338	1.944.020	2.297.409	1.771.613	25.000	0	0	384.976	2,40	2,06	83,8	16
315510	Rio do Prado/MG	Água	323.423	311.392	390.340	320.523	3.242	0	0	50.157	3,15	2,57	79,5	3
315520	Rio Espera/MG	Água	238.916	239.535	283.818	191.316	2.406	0	0	36.977	3,08	2,54	98,1	2
315530	Rio Manso/MG	Água	622.677	607.645	727.214	590.386	497.644	491.432	0	94.605	3,06	2,56	83,8	8
315540	Rio Novo/MG	Água	976.382	1.010.124	1.102.495	846.247	9.570	0	0	147.182	3,01	2,62	95,6	9
315550	Rio Paranaíba/MG	Água	1.463.122	1.450.959	1.222.200	891.147	357.387	344.527	0	199.414	2,49	2,95	123,7	10
315560	Rio Pardo de Minas/MG	Água e Esgoto	1.661.763	1.703.208	2.033.950	1.534.609	21.121	0	0	286.677	2,52	2,06	86,9	18
315570	Rio Piracicaba/MG	Água	1.893.966	1.859.091	1.769.087	1.432.284	17.549	0	0	269.956	2,64	2,78	102,3	16
315580	Rio Pombo/MG	Água	2.259.628	2.277.137	2.044.911	1.608.400	21.614	0	0	333.453	2,47	2,69	109,3	15
315600	Rio Vermelho/MG	Água	551.647	543.222	679.644	571.712	5.354	0	0	83.687	3,32	2,67	78,7	6
315610	Ritópolis/MG	Água	508.953	510.731	666.027	540.461	5.190	0	0	80.704	3,36	2,54	77,9	7
315630	Rodeiro/MG	Água	836.467	845.072	936.703	763.842	8.288	0	0	127.876	2,96	2,61	89,3	7
315645	Rosário da Limeira/MG	Água	233.477	225.391	239.518	180.356	2.447	0	0	37.679	2,56	2,47	96,3	1
315660	Rubim/MG	Água	856.747	874.507	1.148.194	834.622	8.692	0	0	134.487	3,45	2,53	85,2	7
315670	Sabará/MG	Água	17.329.780	17.091.553	18.100.697	13.384.132	2.149.882	1.989.373	0	2.499.320	2,95	2,73	100,9	96
315700	Salinas/MG	Água e Esgoto	4.903.772	5.043.175	6.881.402	4.992.947	2.008.301	0	1.942.947	1.015.553	2,75	1,95	78,4	40
315710	Salto da Divisa/MG	Água	815.679	837.937	763.402	584.252	7.439	0	0	114.636	2,68	2,81	112,1	6
315720	Santa Bárbara/MG	Água	3.213.895	3.295.642	3.039.948	2.382.307	292.634	262.844	0	458.197	2,67	2,77	108,6	27
315725	Santa Bárbara do Leste/MG	Água	363.110	382.529	409.912	333.954	3.557	0	0	54.857	3,01	2,62	92,8	4
315730	Santa Bárbara do Tugúrio/MG	Água	241.479	241.190	279.763	209.781	2.367	0	0	36.620	3,09	2,65	92,1	2
315740	Santa Cruz do Escalvado/MG	Água	208.835	199.701	206.697	168.223	1.836	0	0	28.272	2,94	2,95	95,8	1
315750	Santa Efigênia de Minas/MG	Água	302.540	309.361	343.803	269.201	2.964	0	0	45.356	3,03	2,63	92,6	5
315760	Santa Fé de Minas/MG	Água	284.802	318.688	431.768	366.305	2.803	0	0	43.454	4,03	2,59	74,5	3
315770	Santa Juliana/MG	Água	1.703.288	1.701.564	1.214.132	927.139	15.459	0	0	240.579	2,05	2,84	134,2	8
315780	Santa Luzia/MG	Água e Esgoto	37.790.630	37.697.157	37.605.419	26.106.217	15.903.531	1.795.418	13.686.968	6.534.122	2,34	2,26	106,5	199
315790	Santa Margarida/MG	Água	897.448	933.128	860.530	673.466	8.839	0	0	136.578	2,55	2,61	107,6	7
315800	Santa Maria de Itabira/MG	Água	987.458	969.811	985.847	823.320	8.743	0	0	134.450	2,95	2,93	95,5	8

Tabela SÍNTESE 2 - DADOS FINANCEIROS - COPASA - COMPANHIA DE SANEAMENTO DE MINAS GERAIS (base agregada e desagregada)

Código do município	Município	Tipo de Serviço	Receita op. total	Arrecadação total	Despesa tot. com os serviços	Despesa de exploração	Investimentos realizados			Serviço da dívida total	Despesa total média	Tarifa média praticada	Índice de suficiência de caixa	Quantidade equivalente de pessoal total
			R\$/ano	R\$/ano	R\$/ano	R\$/ano	Total	Água	Esgotos					
			R\$/ano	R\$/ano	R\$/ano	R\$/ano	R\$/ano	R\$/ano	R\$/ano					
			Fn005	Fn006	Fn017	Fn015	Obs. 'e'	Obs. 'e'	Obs. e					
315820	Santa Maria do Suaçu/MG	Água e Esgoto	1.278.391	1.245.665	1.594.119	1.220.661	149.988	0	136.630	210.248	3,12	2,46	82,4	14
315830	Santana da Vargem/MG	Água e Esgoto	992.870	988.732	974.797	687.909	13.268	0	0	206.899	1,92	1,93	100,8	7
315840	Santana de Cataguases/MG	Água	363.744	366.819	488.583	402.963	3.783	0	0	58.183	3,38	2,49	75,5	5
315860	Santana do Deserto/MG						0	0	0					
315880	Santana do Jacaré/MG	Água	582.045	559.856	573.558	458.860	5.921	0	0	92.102	2,53	2,52	94,9	6
315890	Santana do Manhuaçu/MG	Água	401.905	407.995	496.572	397.459	4.088	0	0	62.917	3,18	2,53	83,7	6
315895	Santana do Paraíso/MG	Água e Esgoto	4.343.093	4.462.692	4.468.393	3.373.476	89.201	38.982	0	769.911	2,33	2,18	99,8	36
315900	Santana do Riacho/MG	Água	490.576	490.252	565.744	345.256	0	0	0	26.453	3,72	3,14	123,2	3
315920	Santa Rita de Caldas/MG	Água e Esgoto	1.193.896	1.159.303	1.183.295	888.965	67.145	0	51.634	241.488	1,99	1,99	94,2	14
315940	Santa Rita de Ibitipoca/MG	Água	254.721	251.746	230.565	186.673	2.286	0	0	35.304	2,64	2,89	106,2	2
315935	Santa Rita de Minas/MG	Água	525.695	505.150	548.731	439.462	5.312	0	0	82.025	2,70	2,56	90,8	4
315950	Santa Rita do Itueto/MG	Água	158.713	153.232	463.528	426.476	709.172	707.414	0	26.924	6,89	2,33	33,0	2
315960	Santa Rita do Sapucaí/MG	Água e Esgoto	8.054.835	8.086.128	8.170.868	5.731.800	10.123.335	0	10.025.693	1.516.325	2,19	2,13	102,6	56
315970	Santa Rosa da Serra/MG	Água	346.841	351.422	452.932	346.181	3.645	0	0	57.068	3,25	2,44	82,3	3
315980	Santa Vitória/MG	Água	2.644.694	2.591.958	2.305.701	1.704.182	24.209	0	0	378.155	2,49	2,81	115,8	17
315990	Santo Antônio do Amparo/MG	Água	1.871.892	1.887.981	1.796.319	1.376.283	18.254	0	0	284.702	2,57	2,63	106,0	14
316000	Santo Antônio do Aventureiro/MG						0	0	0					
316010	Santo Antônio do Gramma/MG	Água	431.974	414.953	423.141	338.372	4.299	0	0	66.491	2,57	2,60	95,8	3
316020	Santo Antônio do Itambé/MG						0	0	0					
316030	Santo Antônio do Jacinto/MG	Água	630.535	748.001	718.048	539.315	7.028	0	0	109.627	2,67	2,30	107,6	4
316040	Santo Antônio do Monte/MG	Água e Esgoto	5.534.447	5.527.457	5.885.767	4.374.807	7.487.489	0	7.418.369	1.065.453	2,23	2,06	93,8	43
316045	Santo Antônio do Retiro/MG	Água e Esgoto	288.603	269.417	423.499	360.303	3.078	0	0	48.613	3,60	2,42	62,8	7
316060	Santo Hipólito/MG	Água	388.932	384.049	403.228	324.403	3.451	0	0	53.459	3,06	2,83	96,0	5
316070	Santos Dumont/MG	Água e Esgoto	6.600.934	6.625.006	6.728.423	5.152.398	2.111.747	434.829	1.593.168	1.290.804	2,10	2,04	94,7	52
316080	São Bento Abade/MG	Água	491.552	485.481	559.125	459.352	5.026	0	0	78.306	2,91	2,54	85,1	6
316090	São Brás do Suaçu/MG	Água	658.957	656.480	634.662	505.669	5.986	0	0	92.362	2,77	2,87	103,0	6
316095	São Domingos das Dores/MG	Água	188.758	180.412	210.573	174.808	1.865	0	0	28.754	2,95	2,62	83,6	2
316100	São Domingos do Prata/MG	Água	1.463.641	1.394.798	1.368.151	1.073.396	13.363	0	0	205.697	2,68	2,84	102,1	11
316110	São Francisco/MG	Água e Esgoto	5.209.534	5.321.115	5.348.759	3.858.466	60.063	0	0	843.150	2,33	2,23	104,9	40
316120	São Francisco de Paula/MG	Água	527.214	525.984	610.137	485.443	5.375	0	0	83.835	2,97	2,53	87,0	6
316130	São Francisco de Sales/MG	Água	880.637	861.952	761.172	593.000	7.975	0	0	124.672	2,50	2,86	112,1	6
316150	São Geraldo/MG	Água	780.362	782.124	799.813	565.202	7.813	0	0	120.584	2,68	2,58	106,2	5
316170	São Gonçalo do Abaeté/MG	Água	680.574	669.383	749.176	567.485	6.639	0	0	103.352	2,95	2,63	93,7	7
316180	São Gonçalo do Pará/MG	Água	1.377.424	1.343.086	1.374.407	1.093.902	12.466	0	0	192.106	2,88	2,86	98,2	11
316200	São Gonçalo do Sapucaí/MG	Água	2.721.794	2.693.431	2.427.912	1.771.383	25.734	0	0	400.499	2,47	2,71	115,1	20

Tabela SÍNTESE 2 - DADOS FINANCEIROS - COPASA - COMPANHIA DE SANEAMENTO DE MINAS GERAIS (base agregada e desagregada)

Código do município	Município	Tipo de Serviço	Receita op. total	Arrecadação total	Despesa tot. com os serviços	Despesa de exploração	Investimentos realizados			Serviço da dívida total	Despesa total média	Tarifa média praticada	Índice de suficiência de caixa	Quantidade equivalente de pessoal total
			R\$/ano	R\$/ano	R\$/ano	R\$/ano	Total	Água	Esgotos					
			R\$/ano	R\$/ano	R\$/ano	R\$/ano	R\$/ano	R\$/ano	R\$/ano					
			Fn005	Fn006	Fn017	Fn015	Obs. 'e'	Obs. 'e'	Obs. e					
316210	São Gotardo/MG	Água e Esgoto	6.334.461	6.319.425	6.074.044	3.941.869	343.455	93.107	170.692	1.243.395	1,99	2,06	110,8	37
316240	São João da Ponte/MG	Água	725.079	681.466	767.086	592.553	91.188	84.182	0	109.428	2,86	2,65	91,1	6
316245	São João das Missões/MG	Água	298.682	304.234	259.588	190.632	2.862	0	0	44.534	2,37	2,72	119,8	2
316250	São João del Rei/MG	Água e Esgoto	2.279.980	2.212.702	3.464.474	1.962.211	22.415	0	0	346.390	4,04	2,62	90,2	22
316255	São João do Manhuaçu/MG	Água e Esgoto	581.938	582.323	804.466	648.387	87.625	0	79.438	126.079	2,57	1,83	70,4	7
316260	São João do Oriente/MG	Água	742.290	739.294	810.186	654.159	7.476	0	0	115.331	2,83	2,58	90,3	7
316270	São João do Paraíso/MG	Água e Esgoto	1.665.641	1.616.976	2.015.101	1.447.745	20.273	0	0	288.893	2,60	2,12	86,6	13
316280	São João Evangelista/MG	Água	1.448.822	1.408.599	1.519.380	1.186.396	13.736	0	0	212.910	2,89	2,73	94,6	13
316290	São João Nepomuceno/MG	Água	3.816.241	3.752.828	3.256.467	2.542.123	35.370	0	0	544.909	2,41	2,78	113,0	22
316292	São Joaquim de Bicas/MG	Água e Esgoto	6.710.805	6.765.167	6.646.701	5.093.519	249.590	194.447	0	861.397	3,15	3,13	107,2	29
316294	São José da Barra/MG	Água	834.832	804.609	795.885	650.230	6.878	0	0	107.364	3,03	3,16	100,3	9
316295	São José da Lapa/MG	Água e Esgoto	4.530.562	4.347.882	5.810.121	3.828.859	344.727	279.742	21.363	664.624	3,48	2,62	91,0	31
316300	São José da Safira/MG	Água	281.273	276.650	383.484	311.535	2.983	0	0	46.081	3,36	2,43	73,4	5
316320	São José do Alegre/MG	Água	456.379	451.965	384.423	293.471	4.426	0	0	68.846	2,27	2,65	115,6	4
316330	São José do Divino/MG	Água	303.297	308.190	355.383	280.750	2.973	0	0	46.275	3,13	2,63	88,9	4
316340	São José do Goiabal/MG	Água	493.057	487.428	438.596	345.888	4.945	0	0	76.499	2,32	2,58	107,2	3
316350	São José do Jacuri/MG	Água e Esgoto	336.843	336.906	546.500	452.706	4.660	0	0	72.068	3,07	1,87	60,7	8
316360	São José do Mantimento/MG	Água	210.838	205.149	207.821	165.136	2.085	0	0	32.074	2,61	2,62	97,3	1
316380	São Miguel do Anta/MG	Água	424.864	425.090	413.464	320.030	4.522	0	0	69.709	2,39	2,44	101,3	4
316390	São Pedro da União/MG	Água	432.457	415.988	836.992	744.089	383.305	379.041	0	66.446	5,13	2,65	49,6	6
316400	São Pedro dos Ferros/MG	Água	762.148	771.461	910.970	754.868	7.354	0	0	113.815	3,24	2,67	84,1	6
316410	São Pedro do Suaçuí/MG	Água	374.026	383.952	457.664	360.987	3.603	0	0	56.532	3,32	2,69	87,0	4
316420	São Romão/MG	Água	719.348	775.919	700.365	549.965	7.006	0	0	108.546	2,61	2,63	110,2	5
316430	São Roque de Minas/MG	Água e Esgoto	993.422	891.218	860.019	640.205	10.518	0	0	165.285	2,14	2,45	102,6	8
316443	São Sebastião da Vargem Alegre/MG	Água	213.106	214.125	223.813	179.398	2.187	0	0	33.973	2,68	2,53	94,1	1
316447	São Sebastião do Anta/MG	Água	348.267	357.474	346.606	272.452	3.165	0	0	48.769	2,86	2,82	104,6	3
316450	São Sebastião do Maranhão/MG	Água e Esgoto	434.088	443.444	616.796	488.528	5.501	0	0	84.946	2,93	2,03	72,7	5
316460	São Sebastião do Oeste/MG	Água	572.838	552.227	456.789	358.944	5.225	0	0	80.389	2,29	2,85	116,7	4
316470	São Sebastião do Paraíso/MG	Água e Esgoto	12.201.643	11.623.554	9.050.687	6.701.539	3.892.742	0	3.776.186	1.707.410	2,03	2,71	127,6	74
316520	São Thomé das Letras/MG	Água	642.098	627.142	715.959	577.705	5.878	0	0	91.324	3,19	2,81	88,6	7
316500	São Tiago/MG	Água e Esgoto	1.796.213	1.781.201	1.856.950	1.401.870	19.618	0	0	296.190	2,48	2,38	97,5	17
316510	São Tomás de Aquino/MG	Água	882.575	855.007	812.051	641.579	198.822	190.496	0	130.077	2,55	2,73	103,6	5
316530	São Vicente de Minas/MG	Água	1.006.990	985.198	926.092	762.336	8.960	0	0	137.671	2,70	2,92	102,8	8
316540	Sapucaí-Mirim/MG	Água e Esgoto	744.350	741.571	961.807	656.404	9.980	0	0	155.951	2,52	1,92	84,6	8
316550	Sardoá/MG	Água	294.946	300.256	238.010	185.445	2.707	0	0	41.786	2,30	2,79	122,6	1

Tabela SÍNTESE 2 - DADOS FINANCEIROS - COPASA - COMPANHIA DE SANEAMENTO DE MINAS GERAIS (base agregada e desagregada)

Código do município	Município	Tipo de Serviço	Receita op. total	Arrecadação total	Despesa tot. com os serviços	Despesa de exploração	Investimentos realizados			Serviço da dívida total	Despesa total média	Tarifa média praticada	Índice de suficiência de caixa	Quantidade equivalente de pessoal total
			R\$/ano	R\$/ano	R\$/ano	R\$/ano	Total	Água	Esgotos					
			R\$/ano	R\$/ano	R\$/ano	R\$/ano	R\$/ano	R\$/ano	R\$/ano					
			Fn005	Fn006	Fn017	Fn015	Obs. 'e'	Obs. 'e'	Obs. e					
316553	Sarzedo/MG	Água e Esgoto	4.881.674	4.654.444	4.119.607	2.867.216	334.344	278.355	0	856.575	1,92	2,24	114,4	22
316557	Senador Amaral/MG	Água	410.971	403.427	521.388	425.124	4.153	0	0	64.642	3,28	2,58	78,1	7
316590	Senador Modestino Gonçalves/MG	Água	236.570	228.728	255.435	204.576	2.272	0	0	35.454	2,94	2,72	89,8	1
316610	Senhora do Porto/MG	Água	152.064	152.755	239.604	134.779	1.484	0	0	22.821	4,22	2,62	91,3	1
316620	Senhora dos Remédios/MG						0	0	0					
316630	Sericita/MG	Água	377.154	373.248	404.588	318.027	3.842	0	0	59.274	2,75	2,54	92,7	3
316650	Serra Azul de Minas/MG	Água e Esgoto	292.879	300.804	373.246	273.416	3.739	0	0	58.052	2,61	2,02	84,5	4
316660	Serra da Saudade/MG	Água e Esgoto	132.050	115.776	108.550	69.782	1.662	0	0	25.576	1,71	2,07	109,1	0
316670	Serra dos Aimorés/MG	Água e Esgoto	774.377	724.907	948.842	656.464	8.705	0	0	135.316	2,85	2,28	85,4	6
316680	Serra do Salitre/MG	Água	925.013	902.100	1.112.485	884.340	9.317	0	0	145.268	3,12	2,57	82,7	10
316690	Serrania/MG	Água	997.932	979.428	888.939	689.970	9.392	0	0	146.750	2,48	2,71	109,1	8
316695	Serranópolis de Minas/MG	Água	219.299	217.961	282.869	225.009	2.249	0	0	34.867	3,29	2,52	79,4	2
316710	Serro/MG	Água e Esgoto	2.195.849	2.137.689	2.400.735	1.876.605	757.895	0	735.970	339.604	2,86	2,58	90,6	20
316730	Silveirânia/MG	Água	191.695	190.817	166.026	131.809	1.822	0	0	27.955	2,38	2,73	111,2	1
316760	Simonésia/MG	Água	756.434	739.601	773.149	628.506	7.455	0	0	114.973	2,71	2,62	93,3	6
316770	Sobralia/MG	Água	484.387	465.216	485.799	383.006	4.647	0	0	71.481	2,73	2,68	95,9	6
316790	Tabuleiro/MG	Água	349.232	305.221	441.414	312.053	3.403	0	0	52.767	3,39	2,66	78,8	4
316800	Taiobeiras/MG	Água e Esgoto	3.172.166	3.145.422	3.983.034	2.956.624	2.601.323	0	2.566.958	509.102	3,03	2,38	85,3	22
316810	Tapira/MG	Água	449.097	427.647	341.403	263.983	3.956	0	0	61.942	2,26	2,95	121,7	4
316820	Tapiraí/MG	Água	155.958	157.034	170.724	120.588	1.587	0	0	24.570	2,81	2,55	101,0	1
316830	Taquaraçu de Minas/MG	Água	423.087	455.067	500.341	377.953	19.056	15.095	0	61.937	3,30	2,71	97,8	5
316840	Tarumirim/MG	Água	1.130.300	1.152.939	1.190.187	968.501	205.842	195.267	0	162.886	2,94	2,75	96,0	10
316850	Teixeiras/MG	Água	1.003.668	992.095	1.207.301	984.497	9.699	0	0	149.261	3,26	2,67	82,9	9
316860	Teófilo Otoni/MG	Água e Esgoto	25.977.951	22.948.723	23.824.768	16.984.996	33.993.196	17.192.444	14.451.642	3.969.982	2,44	2,61	101,4	146
316870	Timóteo/MG	Água	12.560.750	11.983.809	11.885.081	9.645.453	4.780.415	0	4.666.666	1.751.075	2,73	2,85	98,7	87
316880	Tiradentes/MG	Água e Esgoto	1.658.697	1.573.870	2.050.974	1.495.119	2.865.354	0	2.851.624	215.293	3,91	3,12	87,7	10
316890	Tiros/MG	Água	827.393	794.199	858.375	666.794	8.039	0	0	125.886	2,79	2,67	94,0	6
316905	Tocos do Moji/MG						0	0	0					
316910	Toledo/MG	Água	478.387	472.046	529.668	427.524	4.373	0	0	67.706	3,17	2,80	90,1	5
316930	Três Corações/MG	Água e Esgoto	14.399.846	14.317.393	15.188.190	10.158.675	2.892.378	128.857	2.585.546	2.768.639	2,23	2,08	101,6	93
316935	Três Marias/MG	Água e Esgoto	5.223.852	5.119.886	6.377.522	4.513.367	64.475	0	0	1.024.877	2,59	2,09	86,0	47
316950	Tumiritinga/MG	Água	664.136	701.238	770.880	629.040	6.527	0	0	100.549	3,09	2,61	90,8	8
316970	Turmalina/MG	Água e Esgoto	2.080.814	2.050.790	2.611.703	1.976.390	2.857.134	0	2.830.667	409.093	2,58	2,03	80,2	19
316990	Ubá/MG	Água	13.813.538	13.655.453	12.677.266	9.693.895	714.774	587.061	0	1.967.447	2,60	2,79	109,2	73
317000	Ubaiá/MG	Água	493.480	505.535	518.973	417.343	4.874	0	0	75.673	2,78	2,59	96,3	4

Tabela SÍNTESE 2 - DADOS FINANCEIROS - COPASA - COMPANHIA DE SANEAMENTO DE MINAS GERAIS (base agregada e desagregada)

Código do município	Município	Tipo de Serviço	Receita op. total	Arrecadação total	Despesa tot. com os serviços	Despesa de exploração	Investimentos realizados			Serviço da dívida total	Despesa total média	Tarifa média praticada	Índice de suficiência de caixa	Quantidade equivalente de pessoal total
			R\$/ano	R\$/ano	R\$/ano	R\$/ano	Total	Água	Esgotos					
			R\$/ano	R\$/ano	R\$/ano	R\$/ano	R\$/ano	R\$/ano	R\$/ano					
			Fn005	Fn006	Fn017	Fn015	Obs. 'e'	Obs. 'e'	Obs. e					
317005	Ubaporanga/MG	Água	623.811	635.286	761.542	603.496	6.210	0	0	95.423	3,21	2,58	85,9	6
317043	União de Minas/MG	Água e Esgoto	746.049	731.348	667.740	470.854	7.954	0	0	124.071	2,20	2,43	113,3	5
317050	Urucânia/MG	Água	856.065	826.788	1.038.173	832.970	8.436	0	0	129.621	3,22	2,61	81,2	7
317052	Uruçuia/MG	Água	550.557	535.280	627.237	498.999	5.675	0	0	88.112	2,89	2,50	85,8	5
317057	Vargem Alegre/MG	Água	672.454	706.556	627.802	477.976	6.828	0	0	105.380	2,40	2,54	112,4	6
317060	Vargem Bonita/MG	Água	252.253	236.177	239.276	184.798	2.518	0	0	38.408	2,48	2,59	98,6	2
317065	Vargem Grande do Rio Pardo/MG	Água	238.118	239.751	324.530	250.053	2.486	0	0	38.214	3,41	2,48	78,8	5
317070	Varginha/MG	Água e Esgoto	39.962.731	39.179.061	31.819.107	21.666.834	1.303.889	156.770	780.132	5.716.910	2,27	2,81	131,6	205
317075	Varjão de Minas/MG	Água	674.930	662.711	775.814	585.671	162.399	155.576	0	106.533	2,97	2,56	90,0	7
317080	Várzea da Palma/MG	Água e Esgoto	4.415.170	4.398.320	4.966.069	3.656.907	44.757	0	0	680.862	2,90	2,50	95,0	43
317090	Varzelândia/MG	Água e Esgoto	1.304.146	1.384.257	1.411.590	1.090.334	14.391	0	0	215.715	2,57	2,34	98,9	9
317100	Vazante/MG	Água e Esgoto	4.209.420	4.164.591	4.038.409	2.976.758	752.071	189.310	519.272	676.822	2,43	2,50	105,8	29
317103	Verdelândia/MG	Água	443.500	455.702	648.438	529.468	5.228	0	0	81.403	3,24	2,16	70,6	6
317110	Veríssimo/MG	Água	399.041	388.921	294.972	220.593	3.498	0	0	54.624	2,20	2,95	130,6	2
317120	Vespasiano/MG	Água e Esgoto	20.223.315	20.504.108	23.406.790	16.385.860	2.492.115	1.739.912	551.305	3.096.364	3,05	2,56	98,6	100
317140	Vieiras/MG	Água	228.939	224.987	168.236	119.044	2.346	0	0	36.358	1,88	2,52	131,8	1
317160	Virgem da Lapa/MG	Água	955.776	964.128	1.066.717	806.812	9.241	0	0	144.437	3,02	2,66	95,2	7
317180	Virginópolis/MG	Água	876.180	840.700	876.609	673.449	8.192	0	0	126.415	2,80	2,77	98,5	8
317190	Virgolândia/MG	Água	433.636	415.216	504.698	415.891	4.418	0	0	67.755	2,99	2,55	81,0	6
317200	Visconde do Rio Branco/MG	Água	4.752.624	4.767.048	4.170.544	3.191.921	44.644	0	0	688.512	2,44	2,74	114,2	27
317210	Volta Grande/MG	Água	667.855	667.386	600.147	472.679	5.962	0	0	91.811	2,63	2,89	110,5	4
317220	Wenceslau Braz/MG	Água	0	0	117.036	88.914	156.053	156.053	0	0			0,0	3
Totalização base desagregada			2.807.741.474	2.742.797.337	2.477.895.269	1.753.607.506	551.308.649	117.606.831	365.468.181	424.169.215				
Totalização base agregada			2.807.741.474	2.742.797.337	2.477.895.269	1.753.607.506	551.308.649	117.606.831	365.468.181	424.169.215	2,37	2,63	116,4	14.993

OBSERVAÇÕES DO SNIS:

a) O conjunto completo de informações e indicadores pode ser acessado na Internet www.snis.gov.br.

b) Informações desagregadas correspondem aos valores fornecidos pelo prestador de serviços para cada um dos municípios em que ele atende. A totalização das informações e o cálculo dos indicadores é feito pelo SNIS.

c) Informações agregadas são dadas pelo prestador de serviços totalizadas para cada campo, em formulários distintos dos de informações desagregadas. O cálculo de indicadores agregados é feito pelo SNIS, sendo que nesse caso não existe totalização da base desagregada.

d) Campos em branco correspondem a valores não fornecidos pelo prestador de serviços ou a situações em que o município não é atendido pelo serviço.

e) Eventuais diferenças entre "totalização da base desagregada" e "totalização da base agregada" decorrem de valores que o prestador de serviços considera em seus dados globais, no entanto, não declara em nenhum município especificamente.

f) Os dados de investimentos realizados referem-se à soma dos valores contratados pelo próprio Prestador de Serviços, pelo Governo do Estado e pela Prefeitura Municipal (diretamente ou por intermédio de contratos firmados com terceiros), declarados pelo prestador.

Tabela SÍNTESE 1 - DADOS OPERACIONAIS - COPANOR - COPASA SERVIÇOS DE SANEAMENTO INTEGRADO DO NORTE E NORDESTE DE MINAS GERAIS S/A (base agregada e desagregada)

Código do município	Município	Tipo de Serviço	Índ. de atdm. com rede de água		Índ. de atdm. com rede de esgotos		Índ. de tratamento de esgotos		Consumo médio per capita de água	Índ. de perdas na distribuição	Qtd. de ligações de água		Qtd. de ligações de esgotos		Qtd. de econ. residenciais ativas	
			Pop. total	Pop. urbana	Pop. total	Pop. urbana	Esgoto coletado	Esgoto gerado			Totais (ativ. + inat.)	Ativas	Totais (ativ. + inat.)	Ativas	Água	Esgoto
			%	%	%	%	%	%			lig.	lig.	lig.	lig.	econ.	econ.
			In055	In023	In056	In024	In016	In046			Ag021	Ag002	Es009	Es002	Ag013	Es008
310285	Angelândia/MG	Água	52,2	98,6					83,5	35,7	1.740	1.515			1.416	
310340	Araçuaí/MG	Água e Esgoto	3,8	5,9	1,0	1,6	100,0	44,3	76,1	14,1	459	431	205	203	405	205
310445	Aricanduva/MG	Água	38,7	99,5					93,5	19,9	621	599			548	
310470	Ataléia/MG	Água	8,0	16,2					84,5	26,9	370	322			310	
310520	Bandeira/MG	Água	46,4	97,3					99,1	30,8	1.045	985			913	
310650	Berilo/MG	Água e Esgoto	31,6	99,9	17,2	54,2	98,9	54,6	106,1	24,7	1.862	1.690	1.209	1.207	1.553	1.207
310660	Bertópolis/MG	Água	77,0	98,8					44,7	24,5	1.156	1.061			996	
310850	Botumirim/MG	Água	52,5	98,4					36,2	1,8	1.012	933			865	
310270	Cachoeira de Pajeú/MG	Água	48,9	98,3					75,5	17,2	1.297	1.186			1.111	
311230	Capelinha/MG	Água	3,8	5,3					23,3	56,5	441	441			377	
311300	Carai/MG	Água	32,2	99,7					82,2	21,5	2.379	2.188			2.050	
311545	Catuji/MG	Água	25,2	100,0					90,7	38,8	1.317	1.020			950	
311610	Chapada do Norte/MG	Água	49,5	98,4					69,8	35,3	2.089	1.984			2.115	
311700	Comercinho/MG	Água e Esgoto	51,9	99,9	22,1	51,6	0,0	0,0	83,6	33,5	1.563	1.432	690	680	1.352	680
311950	Coronel Murta/MG	Água	9,9	13,4					75,2	13,4	300	289			282	
312015	Crisólita/MG	Água e Esgoto	69,2	99,4	45,9	79,5	90,0	31,5	102,3	23,1	1.479	1.306	587	581	1.226	551
312160	Diamantina/MG	Água e Esgoto	23,5	26,9	17,8	20,4	86,8	34,7	73,0	21,6	3.601	3.275	1.787	1.780	3.037	1.780
312650	Francisco Badaró/MG	Água	30,3	97,2					99,2	23,6	1.236	1.199			1.134	
312680	Frei Gaspar/MG	Água	51,1	99,3					126,6	39,2	1.421	1.270			1.189	
312705	Fronteira dos Vales/MG	Água	64,8	100,0					109,7	39,3	1.184	1.096			1.055	
312707	Fruta de Leite/MG	Água	50,7	99,3					77,7	13,0	1.208	1.115			1.060	
313180	Itabirinha/MG	Água	19,0	24,3					2,3	34,8	568	568			546	
313200	Itacambira/MG	Água	20,2	100,0					108,2	13,4	414	391			351	
313230	Itaipé/MG	Água	45,3	98,5					53,6	25,6	2.077	1.893			1.781	
313330	Itaobim/MG	Água	6,6	5,5					16,2	13,7	458	453			432	
313400	Itinga/MG	Água	57,8	98,9					96,7	26,7	3.138	2.844			2.733	
313545	Jenipapo de Minas/MG	Água	40,5	99,9					110,5	38,0	1.397	1.308			1.216	
313580	Jequitinhonha/MG	Água	5,0	7,1					91,3	23,1	405	388			379	
313600	Joaíma/MG	Água	8,0	11,7					8,7	20,0	400	397			405	
313657	Josenópolis/MG	Água e Esgoto	53,4	99,7	33,6	62,8	100,0	50,3	49,2	10,2	1.059	945	612	610	896	610
313700	Ladainha/MG	Água	35,0	100,0					117,6	19,4	1.993	1.821			1.686	
313835	Leme do Prado/MG	Água	54,7	99,8					1,9	33,6	731	592			532	
314140	Medina/MG	Água	4,6	6,4					25,1	13,8	321	313			294	
314150	Mendes Pimentel/MG	Água	52,1	95,5					52,6	49,2	1.374	1.261			1.209	
314180	Minas Novas/MG	Água	14,8	19,8					88,6	4,5	1.518	1.511			1.419	

Tabela SÍNTESE 1 - DADOS OPERACIONAIS - COPANOR - COPASA SERVIÇOS DE SANEAMENTO INTEGRADO DO NORTE E NORDESTE DE MINAS GERAIS S/A (base agregada e desagregada)

Código do município	Município	Tipo de Serviço	Índ. de atdm. com rede de água		Índ. de atdm. com rede de esgotos		Índ. de tratamento de esgotos		Consumo médio per capita de água	Índ. de perdas na distribuição	Qtd. de ligações de água		Qtd. de ligações de esgotos		Qtd. de econ. residenciais ativas	
			Pop. total	Pop. urbana	Pop. total	Pop. urbana	Esgoto coletado	Esgoto gerado			Totais (ativ. + inat.)	Ativas	Totais (ativ. + inat.)	Ativas	Água	Esgoto
			%	%	%	%	%	%			lig.	lig.	lig.	lig.	econ.	econ.
			ln055	ln023	ln056	ln024	ln016	ln046			Ag021	Ag002	Es009	Es002	Ag013	Es008
314315	Monte Formoso/MG	Água	36,4	99,6					102,6	24,7	785	719			650	
314467	Nova Belém/MG	Água	44,3	100,0					2,8	88,2	555	555			499	
314530	Novo Cruzeiro/MG	Água e Esgoto	5,1	14,8	1,8	5,1	97,0	8,2	34,9	31,0	434	383	156	146	356	129
314535	Novo Oriente de Minas/MG	Água	76,7	99,9					85,2	37,9	2.210	2.083			1.956	
314537	Novorizonte/MG	Água	19,0	40,5					33,8	72,5	317	317			306	
314850	Pavão/MG	Água	94,6	98,3					88,0	35,7	2.273	2.144			2.015	
315000	Pescador/MG	Água	77,4	98,0					10,4	86,6	1.234	1.095			1.024	
315217	Ponto dos Volantes/MG	Água	49,8	99,9					39,0	47,0	1.893	1.759			1.662	
315240	Poté/MG	Água	5,3	9,0					3,3	66,8	231	231			224	
315650	Rubelita/MG	Água e Esgoto	31,6	97,7	12,6	39,1	100,0	30,8	97,9	63,0	1.080	1.022	397	397	957	397
315700	Salinas/MG	Água	16,0	16,2					69,2	53,6	1.754	1.683			1.639	
315737	Santa Cruz de Salinas/MG	Água	51,2	99,7					66,6	14,9	708	656			611	
315765	Santa Helena de Minas/MG	Água	62,2	100,0					93,1	37,7	1.277	1.161			1.087	
315810	Santa Maria do Salto/MG	Água	70,8	100,0					94,5	29,3	1.546	1.436			1.349	
316105	São Félix de Minas/MG	Água	61,8	100,0					36,4	36,2	862	738			701	
312550	São Gonçalo do Rio Preto/MG	Água	63,9	100,0					115,0	42,2	1.083	1.073			1.015	
316257	São João do Manteninha/MG	Água	42,8	61,2					2,8	85,9	749	749			708	
316555	Setubinha/MG	Água	28,3	98,8					105,2	46,1	876	792			732	
316800	Taiobeiras/MG	Água	5,0	6,1					30,4	4,0	430	416			398	
317030	Umburatiba/MG	Água	92,8	100,0					125,6	22,6	947	866			788	
317107	Veredinha/MG	Água	66,6	98,0					79,0	17,3	1.854	1.796			1.656	
317160	Virgem da Lapa/MG	Água	8,1	16,1					71,5	17,7	311	289			277	
Totalização base desagregada											67.042	61.985	5.643	5.604	58.433	5.559
Totalização base agregada			26,7	40,8	2,6	4,6	78,6	6,1	90,4	30,5	67.042	61.985	5.643	5.604	58.433	5.559

OBSERVAÇÕES DO SNIS:

a) O conjunto completo de informações e indicadores pode ser acessado na Internet www.snis.gov.br.

b) Informações desagregadas correspondem aos valores fornecidos pelo prestador de serviços para cada um dos municípios em que ele atende. A totalização das informações e o cálculo dos indicadores é feito pelo SNIS.

c) Informações agregadas são fornecidas pelo prestador de serviços já totalizadas para cada campo, em formulários distintos daqueles das informações desagregadas. O cálculo dos indicadores agregados também é feito pelo SNIS, sendo que não existe totalização da base desagregada para indicadores.

d) Campos em branco correspondem a valores não fornecidos pelo prestador de serviços ou a situações em que o município não é atendido pelo serviço.

e) Eventuais diferenças entre "totalização da base desagregada" e "totalização da base agregada" decorrem de valores que o prestador de serviços considera em seus dados globais, no entanto, não declara em nenhum município especificamente.

Tabela SÍNTESE 2 - DADOS FINANCEIROS - COPANOR - COPASA SERVIÇOS DE SANEAMENTO INTEGRADO DO NORTE E NORDESTE DE MINAS GERAIS S/A (base agregada e desagregada)

Código do município	Município	Tipo de Serviço	Receita op. total	Arrecadação total	Despesa tot. com os serviços	Despesa de exploração	Investimentos realizados			Serviço da dívida total	Despesa total média	Tarifa média praticada	Índice de suficiência de caixa	Quantidade equivalente de pessoal total
			R\$/ano	R\$/ano	R\$/ano	R\$/ano	Total	Água	Esgotos					
			R\$/ano	R\$/ano	R\$/ano	R\$/ano	R\$/ano	R\$/ano	R\$/ano					
			Fn005	Fn006	Fn017	Fn015	Obs. 'e'	Obs. 'e'	Obs. e					
310285	Angelândia/MG	Água	266.907	237.867	237.176	233.696	298.039	111.099	186.940	0	1,58	1,63	101,8	4
310340	Araçuaí/MG	Água e Esgoto	77.489	67.555	63.623	62.705	421.600	241.790	179.810	0	1,15	1,34	107,7	1
310445	Aricanduva/MG	Água	136.804	130.506	118.351	117.109	469.999	202.430	267.569	0	1,69	1,90	111,4	2
310470	Ataléia/MG	Água	58.728	50.424	57.811	57.071	94.184	20.999	73.185	0	1,63	1,57	88,4	1
310520	Bandeira/MG	Água	215.104	166.568	153.971	151.881	982.918	137.114	845.804	0	1,47	1,54	109,7	3
310650	Berilo/MG	Água e Esgoto	460.737	454.231	347.493	343.769	395.914	125.871	270.043	0	1,23	1,57	132,1	9
310660	Bertópolis/MG	Água	99.630	70.301	144.828	142.516	41.367	0	41.367	0	2,56	1,60	49,3	4
310850	Botumirim/MG	Água	75.709	65.350	134.945	132.921	33.455	33.455	0	0	3,00	1,59	49,2	3
310270	Cachoeira de Pajeú/MG	Água	197.631	164.874	182.773	180.139	14.085	10.581	3.504	0	1,54	1,58	91,5	3
311230	Capelinha/MG	Água	4.935	1.603	47.872	45.278	1.030.577	890.776	139.801	0	12,37	1,27	3,5	0
311300	Carai/MG	Água	385.642	371.578	335.662	332.416	591.655	525.782	65.873	0	1,52	1,65	111,8	5
311545	Catuji/MG	Água	116.779	64.966	165.043	160.285	666.672	176.361	490.311	0	2,97	1,70	40,5	4
311610	Chapada do Norte/MG	Água	323.769	311.838	395.026	390.848	862.529	840.332	22.197	0	2,05	1,60	79,8	8
311700	Comercinho/MG	Água e Esgoto	571.273	309.848	262.536	259.410	112.350	55.183	57.167	0	1,29	1,59	119,4	5
311950	Coronel Murta/MG	Água	35.891	34.724	48.516	47.916	0	0	0	0	1,85	1,35	72,5	1
312015	Crisólita/MG	Água e Esgoto	353.033	328.208	201.294	198.336	32.421	0	32.421	0	1,07	1,65	165,5	5
312160	Diamantina/MG	Água e Esgoto	697.879	504.800	493.077	485.875	347.232	50.397	296.835	0	1,22	1,47	103,9	11
312650	Francisco Badaró/MG	Água	247.563	237.439	248.900	246.428	1.727.318	478.560	1.248.758	0	1,93	1,69	96,4	4
312680	Frei Gaspar/MG	Água	253.550	213.998	242.965	240.123	2.215.041	107.547	2.107.494	0	1,73	1,66	89,1	4
312705	Fronteira dos Vales/MG	Água	183.484	171.342	153.674	151.306	2.888.390	49.671	2.838.719	0	1,28	1,47	113,2	4
312707	Fruta de Leite/MG	Água	138.127	135.890	174.435	172.019	17.580	17.417	163	0	1,81	1,40	79,0	3
313180	Itabirinha/MG	Água	2.445	421	63.476	62.340	2.647.442	725.007	1.922.435	0	36,90	1,42	0,7	0
313200	Itacambira/MG	Água	88.387	82.247	46.295	45.467	6.546	0	6.546	0	1,06	1,89	180,9	1
313230	Itaipé/MG	Água	189.848	141.071	280.747	276.593	984.502	343.546	640.956	0	2,66	1,69	51,0	5
313330	Itaobim/MG	Água	11.929	7.731	55.273	54.357	1.169.010	1.126.147	42.863	0	6,82	1,42	14,2	3
313400	Itinga/MG	Água	474.060	379.714	442.008	435.732	2.221.577	1.470.417	751.160	0	1,45	1,48	87,1	10
313545	Jenipapo de Minas/MG	Água	235.365	213.792	256.071	253.277	1.259.396	698.164	561.232	0	1,87	1,64	84,4	3
313580	Jequitinhonha/MG	Água	68.799	67.599	48.832	48.022	915.258	849.518	65.740	0	1,21	1,63	140,8	1
313600	Joaima/MG	Água	2.863	1.577	44.997	44.197	210.811	197.672	13.139	0	18,22	1,16	3,6	1
313657	Josenópolis/MG	Água e Esgoto	106.368	75.712	145.055	142.937	0	0	0	0	2,19	1,55	53,0	3
313700	Ladainha/MG	Água	440.623	419.565	325.378	321.392	1.767.701	719.032	1.048.669	0	1,43	1,86	130,6	5
313835	Leme do Prado/MG	Água	2.809	0	86.683	85.221	2.279.219	1.201.012	1.078.207	0	47,63	1,54	0,0	5
314140	Medina/MG	Água	11.075	7.415	39.904	39.262	304.868	104.543	200.325	0	4,52	1,24	18,9	0
314150	Mendes Pimentel/MG	Água	121.203	86.667	210.723	207.975	0	0	0	0	3,32	1,74	41,7	4
314180	Minas Novas/MG	Água	261.988	91.568	228.352	225.316	1.182.344	863.986	318.358	0	1,84	2,08	40,6	4

Código do município	Município	Tipo de Serviço	Receita op. total	Arrecadação total	Despesa tot. com os serviços	Despesa de exploração	Investimentos realizados			Serviço da dívida total	Despesa total média	Tarifa média praticada	Índice de suficiência de caixa	Quantidade equivalente de pessoal total
							Total	Água	Esgotos					
			R\$/ano	R\$/ano	R\$/ano	R\$/ano	R\$/ano	R\$/ano	R\$/ano	R\$/ano	R\$/ano	R\$/ano	R\$/m³	R\$/m³
			Fn005	Fn006	Fn017	Fn015	Obs. 'e'	Obs. 'e'	Obs. e	Fn037	ln003	ln004	ln101	ln018
314315	Monte Formoso/MG	Água	125.159	101.768	100.242	98.672	783.513	473.355	310.158	0	1,47	1,63	103,1	3
314467	Nova Belém/MG	Água	2.569	802	71.228	70.118	294.201	96.877	197.324	0	42,40	1,53	1,1	3
314530	Novo Cruzeiro/MG	Água e Esgoto	50.068	30.995	53.897	53.029	641.689	589.017	52.672	0	2,50	2,23	58,4	1
314535	Novo Oriente de Minas/MG	Água	325.970	293.786	309.898	305.478	1.781.960	818.695	963.265	0	1,64	1,67	96,2	5
314537	Novorizonte/MG	Água	15.747	7.704	34.451	33.817	866.474	381.026	485.448	0	2,93	1,32	22,8	0
314850	Pavão/MG	Água	588.917	334.925	328.457	323.911	1.578.865	186.836	1.392.029	0	1,49	1,70	103,4	7
315000	Pescador/MG	Água	23.782	0	143.418	140.950	0	0	0	0	11,77	1,86	0,0	4
315217	Ponto dos Volantes/MG	Água	138.055	115.748	254.109	250.323	320.966	281.717	39.249	0	3,14	1,58	46,2	4
315240	Poté/MG	Água	962	402	26.219	25.757	1.898.161	298.060	1.600.101	0	26,22	0,96	1,6	1
315650	Rubelita/MG	Água e Esgoto	228.913	217.096	218.584	216.424	241.411	241.411	0	0	1,55	1,57	100,3	3
315700	Salinas/MG	Água	211.330	195.972	241.134	237.626	2.709.874	1.529.485	1.180.389	0	1,64	1,40	82,5	10
315737	Santa Cruz de Salinas/MG	Água	84.645	64.069	97.955	96.539	74.324	13.892	60.432	0	1,78	1,52	66,4	3
315765	Santa Helena de Minas/MG	Água	181.530	173.299	149.368	146.814	525.059	107.391	417.668	0	1,27	1,52	118,0	4
315810	Santa Maria do Salto/MG	Água	292.613	238.707	189.726	186.634	1.326.359	0	1.326.359	0	1,23	1,63	127,9	5
316105	São Félix de Minas/MG	Água	52.786	32.174	107.403	105.679	3.504	3.504	0	0	3,88	1,70	30,4	0
312550	São Gonçalo do Rio Preto/MG	Água	194.489	178.125	163.921	161.755	443.981	405.168	38.813	0	1,52	1,76	110,1	3
316257	São João do Manteninha/MG	Água	3.323	0	89.211	87.613	329.233	199.820	129.413	0			0,0	0
316555	Setubinha/MG	Água	182.384	146.078	141.337	139.585	670.020	387.808	282.212	0	1,53	1,82	104,6	3
316800	Taiobeiras/MG	Água	26.509	19.803	52.021	51.161	128.173	117.662	10.511	0	3,03	1,50	38,7	1
317030	Umburatiba/MG	Água	343.296	171.457	163.684	161.790	51.709	0	51.709	0	1,58	1,73	106,0	4
317107	Veredinha/MG	Água	297.542	287.219	296.025	292.317	1.209.846	333.495	876.351	0	2,10	2,08	98,3	8
317160	Virgem da Lapa/MG	Água	44.014	43.676	33.875	33.253	83.410	83.410	0	0	1,18	1,49	131,4	1
Totalização base desagregada			10.333.028	8.322.794	9.749.926	9.613.378	44.154.732	18.923.038	25.231.694	0				
Totalização base agregada			10.333.028	8.322.794	9.749.926	9.613.378	44.154.732	18.923.038	25.231.694	0	2,15	1,63	86,6	175

a) O conjunto completo de informações e indicadores pode ser acessado na Internet www.snis.gov.br.

b) Informações desagregadas correspondem aos valores fornecidos pelo prestador de serviços para cada um dos municípios em que ele atende. A totalização das informações e o cálculo dos indicadores é feito pelo SNIS.

c) Informações agregadas são dadas pelo prestador de serviços totalizadas para cada campo, em formulários distintos dos de informações desagregadas. O cálculo de indicadores agregados é feito pelo SNIS, sendo que nesse caso não existe totalização da base desagregada.

d) Campos em branco correspondem a valores não fornecidos pelo prestador de serviços ou a situações em que o município não é atendido pelo serviço.

e) Eventuais diferenças entre "totalização da base desagregada" e "totalização da base agregada" decorrem de valores que o prestador de serviços considera em seus dados globais, no entanto, não declara em nenhum município especificamente.

f) Os dados de investimentos realizados referem-se à soma dos valores contratados pelo próprio Prestador de Serviços, pelo Governo do Estado e pela Prefeitura Municipal (diretamente ou por intermédio de contratos firmados com terceiros), declarados pelo prestador.

Tabela SÍNTESE 1 - DADOS OPERACIONAIS - CESAN - COMPANHIA ESPÍRITO-SANTENSE DE SANEAMENTO (base agregada e desagregada)

Código do município	Município	Tipo de Serviço	Índ. de atdm. com rede de água		Índ. de atdm. com rede de esgotos		Índ. de tratamento de esgotos		Consumo médio per capita de água	Índ. de perdas na distribuição	Qtd. de ligações de água		Qtd. de ligações de esgotos		Qtd. de econ. residenciais ativas	
			Pop. total	Pop. urbana	Pop. total	Pop. urbana	Esgoto coletado	Esgoto gerado			Totais (ativ. + inat.)	Ativas	Totais (ativ. + inat.)	Ativas	Água	Esgoto
			%	%	%	%	%	%			lig.	lig.	lig.	lig.	econ.	econ.
			In055	In023	In056	In024	In016	In046			Ag021	Ag002	Es009	Es002	Ag013	Es008
320010	Afonso Cláudio/ES	Água	44,1	86,4					163,6	20,6	4.784	4.545			5.028	
320016	Água Doce do Norte/ES	Água	47,4	83,3					148,2	23,5	2.390	2.027			2.020	
320013	Água Branca/ES	Água	31,2	97,5					157,9	27,5	1.146	1.047			1.093	
320035	Alto Rio Novo/ES	Água	46,0	79,1					155,2	18,6	1.375	1.261			1.298	
320040	Anchieta/ES	Água e Esgoto	62,9	82,8	19,8	26,0	100,0	70,4	240,2	19,8	7.626	7.032	2.221	2.020	8.045	2.617
320050	Apiacá/ES	Água	62,7	90,4					155,1	15,2	1.958	1.822			1.876	
320070	Atilio Vivacqua/ES	Água	57,9	93,2					142,4	33,6	1.960	1.832			1.920	
320090	Barra de São Francisco/ES	Água e Esgoto	60,6	93,4	13,9	21,4	100,0	40,2	171,2	25,1	9.940	8.711	2.030	2.030	9.120	2.092
320100	Boa Esperança/ES	Água	57,1	79,2					136,1	24,6	2.960	2.714			2.745	
320110	Bom Jesus do Norte/ES	Água e Esgoto	91,8	100,0	82,5	89,9	100,0	75,0	156,5	33,8	3.326	3.050	2.477	2.477	3.382	2.759
320115	Brejetuba/ES	Água	16,8	58,5					136,1	16,8	666	604			595	
320130	Cariacica/ES	Água e Esgoto	96,8	100,0	21,5	22,2	100,0	19,0	161,4	48,5	88.153	84.829	33.216	15.628	105.901	21.134
320140	Castelo/ES	Água e Esgoto	62,0	98,8	51,8	82,5	60,3	39,7	200,6	22,9	6.826	6.495	5.406	5.406	9.315	7.779
320160	Conceição da Barra/ES	Água	67,2	84,7					190,4	16,8	9.839	8.620			9.197	
320170	Conceição do Castelo/ES	Água	47,9	94,9					138,6	22,1	1.946	1.844			1.959	
320180	Divino de São Lourenço/ES	Água	37,8	98,0					146,7	5,4	663	653			637	
320190	Domingos Martins/ES	Água e Esgoto	24,3	100,0	14,4	59,1	100,0	59,8	180,6	29,4	3.025	2.882	1.878	1.448	3.335	1.781
320200	Dores do Rio Preto/ES	Água	31,3	56,5					155,7	22,7	835	806			791	
320210	Ecoporanga/ES	Água	58,2	91,5					152,0	24,9	5.531	5.103			5.145	
320220	Fundão/ES	Água	59,6	70,5					153,2	25,0	3.606	3.337			3.605	
320240	Guarapari/ES	Água e Esgoto	91,8	96,2	42,0	44,0	100,0	37,9	213,2	31,7	30.213	27.484	7.987	6.070	54.927	25.109
320245	Ibatiba/ES	Água	45,6	76,2					128,8	36,4	4.007	3.475			3.707	
320265	Irupi/ES	Água	30,0	79,2					153,2	18,5	1.222	1.120			1.303	
320300	Iúna/ES	Água	51,8	90,6					155,0	30,4	4.854	4.569			5.141	
320316	Laranja da Terra/ES	Água e Esgoto	24,9	76,5	15,6	47,8	100,0	102,3	150,6	15,7	1.058	1.008	666	644	1.005	632
320330	Mantenópolis/ES	Água e Esgoto	51,5	81,0	35,9	56,5	100,0	73,2	161,1	25,2	3.143	2.892	2.043	2.043	2.914	2.065
320334	Marechal Floriano/ES	Água	46,6	89,6					161,0	21,0	2.365	2.256			2.591	
320350	Montanha/ES	Água e Esgoto	75,8	100,0	8,7	11,5	93,9	6,6	143,7	19,3	5.246	4.847	1.665	532	4.731	529
320360	Mucurici/ES	Água e Esgoto	57,9	91,2	50,3	79,2	87,6	60,8	141,0	14,5	1.719	1.342	1.249	1.162	1.272	1.108
320370	Muniz Freire/ES	Água	38,6	82,0					154,1	6,6	2.444	2.257			2.517	
320380	Muqui/ES	Água	62,7	97,0					140,4	27,5	3.038	2.825			3.001	
320390	Nova Venécia/ES	Água	63,5	94,8					154,1	28,8	10.434	9.513			10.244	
320400	Pancas/ES	Água	33,1	70,6					167,2	13,3	2.894	2.692			2.833	
320405	Pedro Canário/ES	Água e Esgoto	77,2	83,3	25,7	27,7	100,0	25,2	131,1	28,2	7.537	6.388	2.306	2.095	6.458	2.146
320410	Pinheiros/ES	Água	78,3	100,0					128,8	29,1	6.666	6.090			6.347	

Tabela SÍNTESE 1 - DADOS OPERACIONAIS - CESAN - COMPANHIA ESPÍRITO-SANTENSE DE SANEAMENTO (base agregada e desagregada)

Código do município	Município	Tipo de Serviço	Índ. de atdm. com rede de água		Índ. de atdm. com rede de esgotos		Índ. de tratamento de esgotos		Consumo médio per capita de água	Índ. de perdas na distribuição	Qtd. de ligações de água		Qtd. de ligações de esgotos		Qtd. de econ. residenciais ativas	
			Pop. total	Pop. urbana	Pop. total	Pop. urbana	Esgoto coletado	Esgoto gerado			Totais (ativ. + inat.)	Ativas	Totais (ativ. + inat.)	Ativas	Água	Esgoto
			%	%	%	%	%	%			lig.	lig.	lig.	lig.	econ.	econ.
			In055	In023	In056	In024	In016	In046			Ag021	Ag002	Es009	Es002	Ag013	Es008
320420	Piúma/ES	Água e Esgoto	92,1	95,6	51,0	53,0	99,8	44,2	245,5	24,4	9.560	8.531	4.322	4.322	11.275	6.249
320425	Ponto Belo/ES	Água e Esgoto	80,1	100,0	54,0	67,4	99,5	48,9	127,4	17,4	2.339	2.089	1.432	1.353	2.053	1.340
320430	Presidente Kennedy/ES	Água	25,2	75,7					170,6	35,5	1.034	930			913	
320440	Rio Novo do Sul/ES	Água	52,5	100,0					172,5	28,4	2.128	1.951			2.160	
320450	Santa Leopoldina/ES	Água	19,3	90,2					186,4	15,2	1.027	941			958	
320455	Santa Maria de Jetibá/ES	Água e Esgoto	29,0	84,1	16,6	48,1	100,0	52,2	132,9	18,3	3.303	2.973	1.615	1.615	3.146	1.797
320460	Santa Teresa/ES	Água e Esgoto	47,1	87,3	27,5	51,0	100,0	78,3	169,8	32,0	3.885	3.702	2.674	2.063	4.189	2.449
320470	São Gabriel da Palha/ES	Água e Esgoto	70,0	91,7	42,4	55,6	100,0	80,7	144,8	38,2	6.908	6.334	4.333	3.732	8.060	4.888
320480	São José do Calçado/ES	Água	64,4	80,3					173,1	11,1	2.786	2.636			2.830	
320495	São Roque do Canaã/ES	Água	49,5	100,0					155,2	32,2	1.978	1.896			2.043	
320500	Serra/ES	Água e Esgoto	99,3	100,0	48,0	48,3	94,9	18,2	279,0	36,4	106.338	103.336	60.317	40.833	132.568	58.718
320506	Venda Nova do Imigrante/ES	Água e Esgoto	59,3	81,9	57,1	78,8	100,0	86,0	136,1	26,8	3.289	3.084	2.830	2.830	3.902	3.753
320510	Viana/ES	Água e Esgoto	89,7	97,8	33,9	36,9	100,0	32,9	145,1	66,9	15.610	14.640	7.979	5.240	16.674	6.258
320515	Vila Pavão/ES	Água	34,6	100,0					143,5	15,9	1.237	1.146			1.123	
320517	Vila Valério/ES	Água	31,7	86,8					145,4	34,2	1.513	1.372			1.486	
320520	Vila Velha/ES	Água e Esgoto	99,5	100,0	23,4	23,5	100,0	30,7	186,4	28,7	92.744	89.027	20.593	10.784	148.798	32.384
320530	Vitória/ES	Água e Esgoto	100,0	100,0	62,8	62,8	100,0	39,7	258,2	31,6	57.390	55.931	25.336	19.843	119.832	69.656
Totalização base desagregada											558.464	528.491	194.575	134.170	748.008	257.243
Totalização base agregada											558.464	528.491	194.575	134.170	748.008	257.243

OBSERVAÇÕES DO SNIS:

a) O conjunto completo de informações e indicadores pode ser acessado na Internet www.snis.gov.br.

b) Informações desagregadas correspondem aos valores fornecidos pelo prestador de serviços para cada um dos municípios em que ele atende. A totalização das informações e o cálculo dos indicadores é feito pelo SNIS.

c) Informações agregadas são fornecidas pelo prestador de serviços já totalizadas para cada campo, em formulários distintos daqueles das informações desagregadas. O cálculo dos indicadores agregados também é feito pelo SNIS, sendo que não existe totalização da base desagregada para indicadores.

d) Campos em branco correspondem a valores não fornecidos pelo prestador de serviços ou a situações em que o município não é atendido pelo serviço.

e) Eventuais diferenças entre "totalização da base desagregada" e "totalização da base agregada" decorrem de valores que o prestador de serviços considera em seus dados globais, no entanto, não declara em nenhum município especificamente.

Tabela SÍNTESE 2 - DADOS FINANCEIROS - CESAN - COMPANHIA ESPÍRITO-SANTENSE DE SANEAMENTO (base agregada e desagregada)

Código do município	Município	Tipo de Serviço	Receita op. total	Arrecadação total	Despesa tot. com os serviços	Despesa de exploração	Investimentos realizados			Serviço da dívida total	Despesa total média	Tarifa média praticada	Índice de suficiência de caixa	Quantidade equivalente de pessoal total
			R\$/ano	R\$/ano	R\$/ano	R\$/ano	Total	Água	Esgotos					
			R\$/ano	R\$/ano	R\$/ano	R\$/ano	R\$/ano	R\$/ano	R\$/ano					
			Fn005	Fn006	Fn017	Fn015	Obs. 'e'	Obs. 'e'	Obs. e					
320010	Afonso Cláudio/ES	Água	2.149.632	1.911.216	1.753.276	1.486.523	398.039	65.340	332.700	6.404	1,89	1,92	124,1	16
320016	Água Doce do Norte/ES	Água	509.582	713.114	588.750	463.455	39.328	39.328	0	2.121	1,71	1,23	148,0	14
320013	Águia Branca/ES	Água	490.623	415.290	370.674	300.653	23.935	16.130	7.806	1.545	1,87	2,05	132,9	9
320035	Alto Rio Novo/ES	Água	492.171	416.434	431.210	349.025	5.441	5.441	0	1.373	1,93	1,83	115,4	7
320040	Anchieta/ES	Água e Esgoto	2.197.460	4.695.249	4.417.399	3.171.852	497.194	238.543	258.651	12.983	2,19	1,08	142,7	15
320050	Apiacá/ES	Água	670.674	600.052	430.810	364.884	120.734	61.198	59.536	2.059	1,38	1,79	157,1	9
320070	Atilio Vivacqua/ES	Água	869.386	639.475	674.777	572.203	660.478	558.442	102.036	2.221	2,02	2,16	108,2	13
320090	Barra de São Francisco/ES	Água e Esgoto	4.703.746	4.202.979	4.908.650	4.183.754	642.834	390.432	252.402	13.987	2,23	2,12	97,5	47
320100	Boa Esperança/ES	Água	1.129.426	888.710	1.278.455	1.122.122	405.308	226.133	179.175	2.949	2,78	2,04	77,5	8
320110	Bom Jesus do Norte/ES	Água e Esgoto	1.631.612	1.218.847	2.000.581	1.767.191	771.948	604.737	167.211	4.587	1,88	1,52	67,6	8
320115	Brejetuba/ES	Água	352.936	246.067	254.932	212.573	31.451	31.451	0	756	2,28	2,62	112,3	3
320130	Cariacica/ES	Água e Esgoto	79.257.255	48.418.588	53.963.422	44.428.610	19.731.989	12.113.495	7.618.494	179.809	2,16	3,14	105,3	109
320140	Castelo/ES	Água e Esgoto	4.443.338	3.286.878	3.958.513	3.122.959	3.389.238	2.808.970	580.269	12.279	1,26	1,40	102,2	33
320160	Conceição da Barra/ES	Água	3.188.565	3.143.838	3.357.047	2.761.301	2.525.304	601.733	1.923.571	9.375	2,13	1,68	110,8	21
320170	Conceição do Castelo/ES	Água	775.994	656.479	655.937	561.433	1.369.043	1.369.043	0	2.123	1,96	1,92	113,3	7
320180	Divino de São Lourenço/ES	Água	210.798	224.420	154.070	123.602	76.578	37.190	39.388	700	1,41	1,60	173,0	5
320190	Domingos Martins/ES	Água e Esgoto	1.157.007	1.668.771	1.852.334	1.450.292	71.041	50.150	20.891	5.215	2,02	1,25	111,5	10
320200	Dores do Rio Preto/ES	Água	298.391	272.128	213.238	172.166	25.867	10.971	14.896	839	1,54	1,79	151,5	5
320210	Ecoporanga/ES	Água	2.041.345	1.727.276	1.794.187	1.524.527	579.926	281.879	298.047	5.645	2,03	1,92	109,8	17
320220	Fundão/ES	Água	1.581.475	1.186.396	1.429.066	1.214.277	4.399.942	2.202.690	2.197.252	4.210	2,19	2,02	94,9	14
320240	Guarapari/ES	Água e Esgoto	22.295.276	25.815.900	22.131.656	16.384.250	25.959.535	6.110.825	19.848.710	80.236	1,70	1,69	151,1	94
320245	Ibatiba/ES	Água	1.576.509	1.104.966	1.313.655	1.176.525	2.417.767	2.221.733	196.034	3.770	2,24	2,23	91,0	8
320265	Irupi/ES	Água	572.722	472.290	339.912	270.170	133.807	1.927	131.880	1.534	1,49	2,09	166,7	4
320300	Iúna/ES	Água	2.400.659	1.904.210	1.632.064	1.425.352	60.619	13.960	46.659	5.969	1,79	2,18	128,9	11
320316	Laranja da Terra/ES	Água e Esgoto	254.765	447.623	684.509	512.966	29.857	29.857	0	1.488	2,40	0,88	85,2	6
320330	Mantenópolis/ES	Água e Esgoto	1.113.640	1.269.850	1.546.464	1.334.352	227.300	189.040	38.260	3.806	1,95	1,39	92,6	14
320334	Marechal Floriano/ES	Água	1.557.419	866.726	1.723.153	1.553.776	298.939	20.160	278.779	3.124	3,79	2,85	54,9	13
320350	Montanha/ES	Água e Esgoto	1.878.635	1.609.945	2.111.098	1.733.089	386.448	173.846	212.602	5.445	2,35	2,07	90,5	14
320360	Mucurici/ES	Água e Esgoto	264.846	527.658	431.438	367.666	143.057	20.582	122.475	1.719	1,17	0,71	138,1	21
320370	Muniz Freire/ES	Água	846.386	909.353	758.448	502.028	865.546	185.786	679.760	3.027	1,71	1,58	172,3	12
320380	Muqui/ES	Água	1.339.420	1.082.036	1.221.792	1.092.504	213.384	120.885	92.499	3.616	2,28	2,08	96,3	7
320390	Nova Venécia/ES	Água	4.744.510	3.879.668	4.351.227	3.558.166	5.598.827	1.547.623	4.051.204	12.132	2,33	2,11	106,0	48
320400	Pancas/ES	Água	1.087.965	978.047	1.117.717	982.189	151.660	55.835	95.825	3.260	2,23	1,80	96,9	10
320405	Pedro Canário/ES	Água e Esgoto	2.631.323	2.133.798	2.941.944	2.603.793	2.061.501	770.554	1.290.947	7.058	2,14	1,90	80,2	19
320410	Pinheiros/ES	Água	2.613.544	1.897.220	2.197.806	1.933.243	2.257.852	530.276	1.727.576	6.206	2,09	2,06	95,5	13

Código do município	Município	Tipo de Serviço	Receita op. total	Arrecadação total	Despesa tot. com os serviços	Despesa de exploração	Investimentos realizados			Serviço da dívida total	Despesa total média	Tarifa média praticada	Índice de suficiência de caixa	Quantidade equivalente de pessoal total
							Total	Água	Esgotos					
			R\$/ano	R\$/ano	R\$/ano	R\$/ano	R\$/ano	R\$/ano	R\$/ano	R\$/ano	R\$/ano	R\$/ano	R\$/m³	R\$/m³
			Fn005	Fn006	Fn017	Fn015	Obs. 'e'	Obs. 'e'	Obs. e	Fn037	ln003	ln004	ln101	ln018
320420	Piúma/ES	Água e Esgoto	4.872.529	5.411.296	7.011.142	5.807.711	223.908	183.393	40.515	15.578	2,43	1,67	91,0	26
320425	Ponto Belo/ES	Água e Esgoto	788.111	621.594	1.170.669	1.025.572	218.505	142.423	76.082	2.328	2,25	1,50	59,5	3
320430	Presidente Kennedy/ES	Água	528.750	382.375	465.091	377.508	42.868	42.868	0	1.320	2,24	2,11	97,5	10
320440	Rio Novo do Sul/ES	Água	1.169.137	757.745	1.285.323	1.173.085	128.341	107.017	21.324	2.919	3,07	2,32	63,2	7
320450	Santa Leopoldina/ES	Água	392.923	386.885	444.234	374.400	547.010	547.010	0	1.267	2,40	1,76	100,4	5
320455	Santa Maria de Jetibá/ES	Água e Esgoto	1.284.050	1.627.743	1.921.768	1.599.567	1.043.022	285.962	757.059	5.112	2,14	1,42	98,9	21
320460	Santa Teresa/ES	Água e Esgoto	1.989.553	2.022.018	11.158.974	10.632.203	597.109	386.853	210.256	6.093	9,60	1,70	18,9	204
320470	São Gabriel da Palha/ES	Água e Esgoto	3.893.770	3.200.744	4.587.947	3.800.893	2.449.009	2.299.157	149.852	13.627	2,16	1,82	82,1	15
320480	São José do Calçado/ES	Água	991.747	1.064.455	942.854	815.632	152.452	17.457	134.996	3.544	1,89	1,65	126,0	6
320495	São Roque do Canaã/ES	Água	1.033.262	693.630	762.707	674.918	121.018	121.018	0	2.301	2,12	2,38	99,9	5
320500	Serra/ES	Água e Esgoto	102.853.680	94.059.287	70.682.333	56.994.020	47.648.704	9.951.628	28.531.634	321.128	1,07	1,54	157,3	1.023
320506	Venda Nova do Imigrante/ES	Água e Esgoto	1.724.170	2.308.003	2.179.253	1.761.714	116.719	71.187	45.532	7.246	1,61	1,26	126,4	13
320510	Viana/ES	Água e Esgoto	17.731.090	8.220.494	12.629.659	10.319.432	5.993.008	5.076.675	916.333	30.481	2,86	3,98	77,7	46
320515	Vila Pavão/ES	Água	389.099	372.380	381.481	270.803	665.706	123.783	76.307	1.218	2,03	1,72	132,5	5
320517	Vila Valério/ES	Água	673.501	477.139	567.941	494.485	295.462	187.322	108.140	1.542	2,09	2,06	93,9	6
320520	Vila Velha/ES	Água e Esgoto	80.756.288	85.156.091	62.832.837	50.276.689	38.623.622	12.038.426	23.258.323	270.658	1,71	2,17	161,6	225
320530	Vitória/ES	Água e Esgoto	92.606.905	113.948.728	76.747.243	60.524.040	134.786.411	17.632.341	108.109.524	353.515	1,55	1,86	178,7	618
Totalização base desagregada			467.007.600	442.142.104	384.761.667	311.706.144	310.224.590	82.920.703	205.301.411	1.453.444				
Totalização base agregada			467.007.600	442.142.104	384.761.667	311.706.144	310.224.590	82.920.703	205.301.411	1.453.444	1,66	1,97	136,2	2.809

a) O conjunto completo de informações e indicadores pode ser acessado na Internet www.snis.gov.br.

b) Informações desagregadas correspondem aos valores fornecidos pelo prestador de serviços para cada um dos municípios em que ele atende. A totalização das informações e o cálculo dos indicadores é feito pelo SNIS.

c) Informações agregadas são dadas pelo prestador de serviços totalizadas para cada campo, em formulários distintos dos de informações desagregadas. O cálculo de indicadores agregados é feito pelo SNIS, sendo que nesse caso não existe totalização da base desagregada.

d) Campos em branco correspondem a valores não fornecidos pelo prestador de serviços ou a situações em que o município não é atendido pelo serviço.

e) Eventuais diferenças entre "totalização da base desagregada" e "totalização da base agregada" decorrer de valores que o prestador de serviços considera em seus dados globais, no entanto, não declara em nenhum município especificamente.

f) Os dados de investimentos realizados referem-se à soma dos valores contratados pelo próprio Prestador de Serviços, pelo Governo do Estado e pela Prefeitura Municipal (diretamente ou por intermédio de contratos firmados com terceiros), declarados pelo prestador.

Tabela SÍNTESE 1 - DADOS OPERACIONAIS - CEDAE - COMPANHIA ESTADUAL DE ÁGUAS E ESGOTOS (base agregada e desagregada)

Código do município	Município	Tipo de Serviço	Índ. de atdm. com rede de água		Índ. de atdm. com rede de esgotos		Índ. de tratamento de esgotos		Consumo médio per capita de água	Índ. de perdas na distribuição	Qtd. de ligações de água		Qtd. de ligações de esgotos		Qtd. de econ. residenciais ativas	
			Pop. total	Pop. urbana	Pop. total	Pop. urbana	Esgoto coletado	Esgoto gerado			Totais (ativ. + inat.)	Ativas	Totais (ativ. + inat.)	Ativas	Água	Esgoto
			%	%	%	%	%	%			lig.	lig.	lig.	lig.	econ.	econ.
			In055	In023	In056	In024	In016	In046			Ag021	Ag002	Es009	Es002	Ag013	Es008
330010	Angra dos Reis/RJ	Água	22,4	22,4					182,2	9,7	8.302	7.801			11.530	
330015	Aperibé/RJ	Água	93,7	93,7					188,1	29,2	3.204	2.912			3.284	
330030	Barra do Pirai/RJ	Água	2,9	2,9					168,1	51,3	924	874			887	
330045	Belford Roxo/RJ	Água e Esgoto	78,3	78,3	40,9	40,9	24,4	9,7	224,7	30,4	92.232	82.244	46.649	41.507	94.162	47.104
330050	Bom Jardim/RJ	Água	59,3	59,3					245,0	25,5	4.203	4.027			5.150	
330060	Bom Jesus do Itabapoana/RJ	Água	91,0	91,0					197,7	39,0	9.571	8.937			10.886	
330080	Cachoeiras de Macacu/RJ	Água	9,0	9,0					293,9	0,5	1.667	1.474			1.619	
330090	Cambuci/RJ	Água	75,0	75,0					196,7	32,5	3.881	3.635			3.866	
330110	Cantagalo/RJ	Água	70,6	70,6					170,0	31,0	4.254	3.962			4.632	
330093	Carapebus/RJ	Água	32,0	32,0					180,5	23,8	1.353	1.259			1.367	
330115	Cardoso Moreira/RJ	Água	64,9	64,9					203,2	53,6	2.905	2.742			2.850	
330130	Casimiro de Abreu/RJ	Água	40,9	40,9					202,5	21,9	4.704	4.554			5.182	
330150	Cordeiro/RJ	Água e Esgoto	96,8	96,8	46,4	47,7	0,0	0,0	197,6	13,2	5.604	5.356	2.555	2.440	6.442	2.842
330160	Duas Barras/RJ	Água e Esgoto	35,9	35,9	14,2	20,0	0,0	0,0	196,6	9,8	1.145	1.096	431	413	1.283	460
330170	Duque de Caxias/RJ	Água e Esgoto	85,4	85,7	44,4	44,5	10,4	3,7	226,8	28,2	160.008	150.939	79.011	74.573	191.055	94.069
330180	Engenheiro Paulo de Frontin/RJ	Água	50,8	50,8					197,9	33,8	3.097	2.236			2.288	
330190	Itaboraí/RJ	Água e Esgoto	81,2	81,2	42,9	43,4	5,8	2,3	178,4	20,2	50.030	43.768	25.317	22.149	57.141	28.075
330200	Itaguaí/RJ	Água e Esgoto	86,7	86,7	39,1	40,9	0,0	0,0	200,2	29,4	24.155	22.555	10.543	9.847	30.025	12.799
330205	Italva/RJ	Água e Esgoto	85,0	84,9	30,4	41,7	0,0	0,0	197,4	53,1	3.830	3.656	1.238	1.182	4.210	1.323
330210	Itaocara/RJ	Água	85,3	85,3					208,0	58,5	6.640	6.014			6.923	
330220	Itaperuna/RJ	Água e Esgoto	90,8	90,8	24,6	26,7	0,0	0,0	193,8	52,0	21.358	20.021	5.659	5.305	29.427	7.571
330227	Japeri/RJ	Água	74,6	74,6					171,3	51,0	20.313	20.064			21.943	
330230	Laje do Muriaé/RJ	Água e Esgoto	85,2	85,2	18,6	24,8	0,0	0,0	192,8	29,8	2.001	1.863	476	442	2.036	437
330240	Macaé/RJ	Água	83,5	83,5					211,1	15,0	41.522	39.609			57.393	
330245	Macuco/RJ	Água e Esgoto	87,4	87,4	46,1	52,9	0,0	0,0	285,5	33,4	2.168	2.040	1.053	989	2.316	1.078
330250	Magé/RJ	Água e Esgoto	79,4	79,4	42,7	45,1	0,0	0,0	158,4	21,6	36.543	33.845	18.372	17.016	56.641	28.765
330260	Mangaratiba/RJ	Água e Esgoto	89,0	89,0	13,3	15,1	0,0	0,0	235,0	14,2	8.265	7.656	1.191	1.106	10.862	1.532
330270	Maricá/RJ	Água e Esgoto	56,5	56,5	12,6	12,8	66,6	11,3	153,3	21,6	22.748	22.035	4.921	4.767	24.983	5.299
330285	Mesquita/RJ	Água e Esgoto	95,0	95,0	42,8	42,8	21,7	6,9	172,7	30,2	45.102	44.449	19.033	18.774	50.659	19.835
330290	Miguel Pereira/RJ	Água	99,5	99,5					168,9	64,8	6.711	6.079			8.472	
330300	Miracema/RJ	Água	100,0	100,0					188,9	39,3	8.771	7.865			8.382	
330310	Natividade/RJ	Água	79,8	79,8					207,5	53,8	4.121	3.739			4.026	
330320	Nilópolis/RJ	Água e Esgoto	99,5	99,5	99,9	99,9	0,0	0,0	218,0	7,8	38.520	35.329	37.934	34.793	50.461	48.897
330350	Nova Iguaçu/RJ	Água e Esgoto	93,7	93,7	45,0	45,5	1,1	0,4	240,2	29,7	180.681	166.882	84.870	77.292	233.961	104.788
330360	Paracambi/RJ	Água e Esgoto	72,7	72,7	31,6	35,7	0,0	0,0	198,0	19,7	10.204	9.671	4.259	4.050	11.319	4.653

Tabela SÍNTESE 1 - DADOS OPERACIONAIS - CEDAE - COMPANHIA ESTADUAL DE ÁGUAS E ESGOTOS (base agregada e desagregada)

Código do município	Município	Tipo de Serviço	Índ. de atdm. com rede de água		Índ. de atdm. com rede de esgotos		Índ. de tratamento de esgotos		Consumo médio per capita de água	Índ. de perdas na distribuição	Qtd. de ligações de água		Qtd. de ligações de esgotos		Qtd. de econ. residenciais ativas	
			Pop. total	Pop. urbana	Pop. total	Pop. urbana	Esgoto coletado	Esgoto gerado			Totais (ativ. + inat.)	Ativas	Totais (ativ. + inat.)	Ativas	Água	Esgoto
			%	%	%	%	%	%			lig.	lig.	lig.	lig.	econ.	econ.
			ln055	ln023	ln056	ln024	ln016	ln046			Ag021	Ag002	Es009	Es002	Ag013	Es008
330370	Paraíba do Sul/RJ	Água	90,3	90,3					194,6	22,0	10.286	9.801			11.823	
330385	Paty do Alferes/RJ	Água	67,9	67,9					178,4	54,3	5.283	4.828			5.615	
330395	Pinheiral/RJ	Água	88,0	88,0					178,0	46,1	6.411	5.944			6.373	
330400	Pirai/RJ	Água e Esgoto	99,9	99,9	36,6	46,2	0,0	0,0	204,3	27,7	9.324	8.524	3.259	2.968	9.023	2.897
330410	Porciúncula/RJ	Água	95,0	95,0					197,6	34,8	5.711	5.157			5.629	
330414	Queimados/RJ	Água e Esgoto	83,0	83,0	40,7	40,7	0,0	0,0	209,6	31,5	33.052	30.352	15.495	14.132	35.449	16.697
330415	Quissamã/RJ	Água e Esgoto	88,5	88,5	30,8	48,1	0,0	0,0	132,5	25,4	5.545	5.274	1.937	1.843	5.700	1.935
330430	Rio Bonito/RJ	Água	86,8	86,8					197,7	21,8	13.504	11.673			15.530	
330440	Rio Claro/RJ	Água	62,7	62,7					184,8	22,5	3.592	3.239			3.498	
330452	Rio das Ostras/RJ	Água	99,1	99,1					167,7	5,4	34.533	34.116			41.523	
330455	Rio de Janeiro/RJ	Água e Esgoto	90,7	90,7	77,8	77,8	84,4	51,9	298,1	35,7	994.533	907.052	780.270	709.401	1.883.058	1.484.657
330460	Santa Maria Madalena/RJ	Água	48,5	48,5					178,0	64,8	1.101	1.046			1.711	
330480	São Fidélis/RJ	Água	74,6	74,6					202,9	50,4	8.768	8.457			9.570	
330475	São Francisco de Itabapoana/RJ	Água e Esgoto	45,7	45,7	1,2	2,3	0,0	0,0	192,2	55,2	6.542	6.046	182	154	6.197	149
330490	São Gonçalo/RJ	Água e Esgoto	84,7	84,7	39,1	39,1	14,8	8,4	250,8	18,7	193.499	177.554	84.114	77.183	237.258	102.116
330500	São João da Barra/RJ	Água e Esgoto	99,8	99,8	10,4	13,3	0,0	0,0	248,2	48,2	13.330	12.831	1.474	1.079	13.232	1.087
330510	São João de Meriti/RJ	Água e Esgoto	92,3	92,3	48,7	48,7	0,0	0,0	207,9	32,0	85.472	74.925	45.515	39.885	117.256	61.830
330513	São José de Ubá/RJ	Água	52,1	52,1					197,4	27,3	1.095	989			1.215	
330530	São Sebastião do Alto/RJ	Água	51,9	51,9					192,7	42,5	1.522	1.392			1.472	
330540	Sapucaia/RJ	Água	86,3	86,3					195,5	22,7	4.626	4.412			4.837	
330550	Saquarema/RJ															
330555	Seropédica/RJ	Água e Esgoto	68,8	68,8	32,4	39,4	0,0	0,0	219,2	27,0	13.584	12.938	6.198	5.914	17.244	7.744
330570	Sumidouro/RJ	Água	28,3	28,3					228,4	6,0	1.496	1.363			1.489	
330575	Tanguá/RJ	Água e Esgoto	67,8	67,8	31,7	35,5	0,0	0,0	157,5	22,2	4.683	4.373	2.099	1.961	6.669	2.904
330580	Teresópolis/RJ	Água e Esgoto	87,2	87,2	2,4	2,6	0,0	0,0	212,3	29,8	29.898	27.290	6.518	5.945	47.848	10.148
330590	Trajano de Moraes/RJ	Água	26,1	26,1					165,1	48,6	802	778			874	
330610	Valença/RJ	Água e Esgoto	90,8	90,9	40,3	46,5	0,0	0,0	175,5	15,3	16.634	16.633	6.789	6.789	21.316	8.889
330615	Varre-Sai/RJ	Água	60,3	60,3					175,0	13,4	1.773	1.625			1.820	
330620	Vassouras/RJ	Água	82,5	82,5					204,6	39,3	8.082	7.366			9.554	
Totalização base desagregada											2.355.418	2.167.166	1.297.362	1.183.899	3.540.446	2.110.580
Totalização base agregada			85,8	86,2	54,6	56,0	63,0	32,0	258,0	31,6	2.355.418	2.167.166	1.297.362	1.183.899	3.540.446	2.110.580

OBSERVAÇÕES DO SNIS:

a) O conjunto completo de informações e indicadores pode ser acessado na Internet www.snis.gov.br.

b) Informações desagregadas correspondem aos valores fornecidos pelo prestador de serviços para cada um dos municípios em que ele atende. A totalização das informações e o cálculo dos indicadores é feito pelo SNIS.

c) Informações agregadas são fornecidas pelo prestador de serviços já totalizadas para cada campo, em formulários distintos daqueles das informações desagregadas. O cálculo dos indicadores agregados também é feito pelo SNIS, sendo que não existe totalização da base desagregada para indicadores.

d) Campos em branco correspondem a valores não fornecidos pelo prestador de serviços ou a situações em que o município não é atendido pelo serviço.

e) Eventuais diferenças entre "totalização da base desagregada" e "totalização da base agregada" decorrem de valores que o prestador de serviços considera em seus dados globais, no entanto, não declara em nenhum município especificamente.

Tabela SÍNTESE 2 - DADOS FINANCEIROS - CEDAE - COMPANHIA ESTADUAL DE ÁGUAS E ESGOTOS (base agregada e desagregada)

Código do município	Município	Tipo de Serviço	Receita op. total	Arrecadação total	Despesa tot. com os serviços	Despesa de exploração	Investimentos realizados			Serviço da dívida total	Despesa total média	Tarifa média praticada	Índice de suficiência de caixa	Quantidade equivalente de pessoal total
			R\$/ano	R\$/ano	R\$/ano	R\$/ano	Total	Água	Esgotos					
			R\$/ano	R\$/ano	R\$/ano	R\$/ano	R\$/ano	R\$/ano	R\$/ano					
			Fn005	Fn006	Fn017	Fn015	Obs. 'e'	Obs. 'e'	Obs. e					
330010	Angra dos Reis/RJ	Água	7.230.158	5.819.955	12.290.879	5.201.019	16.979	0	0	9.238.348	1,48	0,87	40,3	25
330015	Aperibé/RJ	Água	2.149.938	1.745.986	3.654.779	1.546.559	11.755	0	0	2.747.088	5,68	3,34	40,6	13
330030	Barra do Pirai/RJ	Água	581.583	436.497	2.027.011	1.456.714	1.174.283	1.163.809	0	743.118	12,13	3,48	19,8	56
330045	Belford Roxo/RJ	Água e Esgoto	50.237.233	39.575.692	85.400.585	36.138.183	18.182.794	858.252	17.258.388	64.190.715	4,64	2,73	39,4	214
330050	Bom Jardim/RJ	Água	3.566.188	2.909.977	6.062.327	2.565.339	71.597	0	0	4.556.703	4,18	2,46	40,8	25
330060	Bom Jesus do Itabapoana/RJ	Água	6.056.128	4.655.964	10.295.091	4.356.479	69.726	0	0	7.738.230	4,86	2,86	38,5	37
330080	Cachoeiras de Macacu/RJ	Água	1.058.992	872.993	1.800.229	761.786	3.087	0	0	1.353.128	0,18	0,11	41,2	60
330090	Cambuci/RJ	Água	2.557.685	2.036.984	4.347.927	1.839.872	10.924	0	0	3.268.087	5,60	3,29	39,9	18
330110	Cantagalo/RJ	Água	3.201.900	2.618.980	5.443.057	2.303.289	18.523	0	0	4.091.233	6,31	3,71	40,9	16
330093	Carapebus/RJ	Água	894.742	727.494	1.521.014	643.634	4.037	0	0	1.143.259	5,39	3,17	40,7	11
330115	Cardoso Moreira/RJ	Água	1.901.328	1.454.989	3.232.155	1.367.721	7.480	0	0	2.429.425	5,44	3,20	38,3	18
330130	Casimiro de Abreu/RJ	Água	3.441.563	2.618.980	5.850.471	2.475.690	0	0	0	4.397.463	0,79	0,47	38,1	10
330150	Cordeiro/RJ	Água e Esgoto	4.405.968	3.491.973	7.489.907	3.169.435	3.705.450	2.868.457	825.713	5.629.733	3,23	1,90	39,7	47
330160	Duas Barras/RJ	Água e Esgoto	881.960	727.494	1.499.285	634.439	3.469.555	3.466.112	0	1.126.927	5,43	3,19	41,3	13
330170	Duque de Caxias/RJ	Água e Esgoto	96.923.617	72.749.434	164.764.918	69.722.061	5.126.837	3.459.690	1.324.031	123.844.327	4,95	2,91	37,6	295
330180	Engenheiro Paulo de Frontin/RJ	Água	1.498.055	1.163.991	2.546.612	1.077.626	2.612	0	0	1.914.142	5,45	3,21	38,9	17
330190	Itaboraí/RJ	Água e Esgoto	13.738.132	11.057.914	23.354.082	9.882.533	42.626	0	0	17.553.922	4,72	2,77	40,3	51
330200	Itaguaí/RJ	Água e Esgoto	16.206.982	13.094.898	26.127.677	10.235.185	376.866	0	0	20.708.500	4,44	2,75	42,3	44
330205	Italva/RJ	Água e Esgoto	2.082.833	1.687.787	3.540.703	1.498.287	9.974	0	0	2.661.343	5,30	3,12	40,6	19
330210	Itaocara/RJ	Água	4.644.992	3.782.971	7.896.235	3.341.377	21.135	0	0	5.935.146	5,28	3,10	40,8	64
330220	Itaperuna/RJ	Água e Esgoto	18.560.793	14.840.885	31.552.347	13.351.718	6.250.831	4.043.434	2.088.543	23.716.087	5,10	3,00	40,0	58
330227	Japeri/RJ	Água	7.492.829	6.110.952	12.737.405	5.389.971	237.951	234.983	0	9.573.976	9,29	5,46	40,8	28
330230	Laje do Muriaé/RJ	Água e Esgoto	1.325.497	1.076.692	2.253.273	953.497	9.499	0	0	1.693.656	5,30	3,12	40,6	13
330240	Macaé/RJ	Água	32.168.548	26.480.794	54.684.796	23.140.464	124.554	0	0	41.103.420	4,68	2,75	41,2	221
330245	Macuco/RJ	Água e Esgoto	1.589.446	1.309.490	2.701.973	1.143.369	369.394	0	359.064	2.030.918	5,33	3,13	41,2	16
330250	Magé/RJ	Água e Esgoto	10.678.751	8.438.934	18.153.301	7.681.766	491.428	485.491	0	13.644.794	4,15	2,44	39,6	42
330260	Mangaratiba/RJ	Água e Esgoto	7.340.084	5.819.955	12.477.746	5.280.094	42.626	0	0	9.378.805	4,41	2,60	39,7	40
330270	Maricá/RJ	Água e Esgoto	11.246.904	9.020.930	11.662.917	4.935.290	9.307.355	9.243.832	0	8.766.345	4,75	4,58	65,8	50
330285	Mesquita/RJ	Água e Esgoto	27.869.311	22.988.821	47.376.324	20.047.805	10.395.237	0	10.357.598	35.610.062	9,24	5,43	41,3	56
330290	Miguel Pereira/RJ	Água	4.432.171	3.491.973	7.534.451	3.188.285	34.671	0	0	5.663.214	5,61	3,30	39,4	17
330300	Miracema/RJ	Água	5.593.419	4.655.964	9.508.510	4.023.629	25.649	0	0	7.147.001	5,39	3,17	41,7	79
330310	Natividade/RJ	Água	2.662.498	2.182.483	4.526.103	1.915.269	13.655	0	0	3.402.012	5,21	3,07	41,0	15
330320	Nilópolis/RJ	Água e Esgoto	30.218.010	24.734.808	51.368.985	21.737.343	2.004.304	1.632.068	0	38.611.116	5,49	3,23	41,0	132
330350	Nova Iguaçu/RJ	Água e Esgoto	94.614.542	74.204.423	160.839.615	68.061.026	9.911.151	9.657.024	0	120.893.902	3,91	2,30	39,2	453
330360	Paracambi/RJ	Água e Esgoto	4.899.993	3.870.270	8.329.724	3.524.813	8.905	0	0	6.260.975	5,06	2,97	39,5	14

Tabela SÍNTESE 2 - DADOS FINANCEIROS - CEDAE - COMPANHIA ESTADUAL DE ÁGUAS E ESGOTOS (base agregada e desagregada)

Código do município	Município	Tipo de Serviço	Receita op. total	Arrecadação total	Despesa tot. com os serviços	Despesa de exploração	Investimentos realizados			Serviço da dívida total	Despesa total média	Tarifa média praticada	Índice de suficiência de caixa	Quantidade equivalente de pessoal total
			R\$/ano	R\$/ano	R\$/ano	R\$/ano	Total	Água	Esgotos					
			R\$/ano	R\$/ano	R\$/ano	R\$/ano	R\$/ano	R\$/ano	R\$/ano					
			Fn005	Fn006	Fn017	Fn015	Obs. 'e'	Obs. 'e'	Obs. e					
330370	Paraíba do Sul/RJ	Água	7.908.245	6.401.950	13.443.590	5.688.801	29.090	0	0	10.104.775	5,09	2,99	40,5	29
330385	Paty do Alferes/RJ	Água	3.745.775	2.909.977	6.367.616	2.694.526	1.331.914	1.307.811	0	4.786.171	5,71	3,35	38,9	27
330395	Pinheiral/RJ	Água	4.003.333	3.200.975	6.805.451	2.879.800	27.190	0	0	5.115.267	5,60	3,29	40,0	25
330400	Pirai/RJ	Água e Esgoto	5.989.023	4.801.463	10.181.015	4.308.207	51.294	0	0	7.652.484	5,20	3,06	40,1	53
330410	Porciúncula/RJ	Água	2.875.958	2.327.982	4.888.973	2.068.822	16.267	0	0	3.674.760	5,37	3,16	40,5	22
330414	Queimados/RJ	Água e Esgoto	13.674.221	10.766.916	23.245.438	9.836.559	31.940	0	0	17.472.261	4,13	2,43	39,4	75
330415	Quissamã/RJ	Água e Esgoto	2.737.912	2.124.283	4.654.303	1.969.519	2.302.056	2.283.652	0	3.498.372	5,25	3,09	38,8	10
330430	Rio Bonito/RJ	Água	6.110.452	4.946.962	10.387.439	4.395.557	31.940	0	0	7.807.641	5,26	3,09	40,5	92
330440	Rio Claro/RJ	Água	2.325.052	1.804.186	3.952.463	1.672.528	881.547	870.623	0	2.970.840	5,41	3,18	38,8	26
330452	Rio das Ostras/RJ	Água	28.140.290	22.988.821	45.351.366	17.757.126	1.592.781	1.408.280	0	35.956.306	7,16	4,44	42,8	119
330455	Rio de Janeiro/RJ	Água e Esgoto	2.553.298.223	2.138.828.423	2.185.752.812	927.573.673	116.441.224	47.746.664	61.679.725	1.639.453.540	2,69	3,14	83,3	5.286
330460	Santa Maria Madalena/RJ	Água	759.253	581.995	1.231.216	486.696	1.176.393	377.826	794.411	970.137	5,42	3,34	39,9	10
330480	São Fidélis/RJ	Água	6.553.989	5.379.675	11.141.427	4.714.616	25.647	0	0	8.374.371	5,65	3,32	41,1	63
330475	São Francisco de Itabapoana/RJ	Água e Esgoto	4.157.996	3.200.975	7.068.369	2.991.057	1.269.733	1.249.192	0	5.312.887	5,60	3,29	38,5	31
330490	São Gonçalo/RJ	Água e Esgoto	237.704.766	197.296.466	236.775.148	100.193.970	78.638.434	71.807.824	5.655.280	177.970.281	2,21	2,22	70,9	532
330500	São João da Barra/RJ	Água e Esgoto	8.670.694	6.983.946	14.739.711	6.237.269	2.007.408	1.960.270	0	11.078.994	5,22	3,07	40,3	137
330510	São João de Meriti/RJ	Água e Esgoto	73.745.313	56.453.561	125.363.052	53.048.734	5.707.294	0	5.627.385	94.228.207	5,00	2,94	38,3	612
330513	São José de Ubá/RJ	Água	690.869	552.896	1.174.440	496.977	6.293	0	0	882.759	5,24	3,08	40,0	11
330530	São Sebastião do Alto/RJ	Água	967.601	785.694	1.644.868	696.044	3.800	0	0	1.236.353	5,12	3,01	40,6	9
330540	Sapucaia/RJ	Água	3.224.268	2.618.980	5.481.082	2.319.379	332.102	316.785	0	4.119.815	5,00	2,94	40,6	35
330550	Saquarema/RJ						0	0	0					
330555	Seropédica/RJ	Água e Esgoto	7.095.947	5.819.955	11.439.411	4.481.158	5.930.038	2.272.258	3.649.350	9.066.859	3,76	2,33	42,9	40
330570	Sumidouro/RJ	Água	991.247	814.794	1.685.066	713.054	11.399	0	0	1.266.567	4,96	2,91	41,1	7
330575	Tanguá/RJ	Água e Esgoto	1.120.345	872.993	1.904.527	805.921	205.544	192.839	0	1.431.523	5,19	3,05	39,0	8
330580	Teresópolis/RJ	Água e Esgoto	33.422.466	26.771.792	56.816.388	24.042.470	134.884	0	0	42.705.616	5,16	3,03	40,1	155
330590	Trajano de Moraes/RJ	Água	586.695	465.596	997.351	422.040	1.425	0	0	749.651	6,19	3,64	39,7	10
330610	Valença/RJ	Água e Esgoto	14.457.760	11.930.907	24.577.412	10.400.198	6.010.995	5.972.287	0	18.473.429	6,30	3,70	41,3	69
330615	Varre-Sai/RJ	Água	631.433	503.426	1.073.401	454.221	14.154	0	0	806.814	4,84	2,84	39,9	10
330620	Vassouras/RJ	Água	6.484.326	5.237.959	11.023.005	4.664.504	35.502	0	0	8.285.360	5,30	3,12	40,4	60
Totalização base desagregada			3.516.026.224	2.909.831.876	3.644.018.752	1.542.604.993	295.801.737	174.879.463	109.619.488	2.738.219.162				
Totalização base agregada			3.516.026.224	2.909.831.876	3.644.018.752	1.542.604.993	295.801.737	174.879.463	109.619.488	2.738.219.162	3,07	2,96	67,9	9.790

OBSERVAÇÕES DO SNIS:

a) O conjunto completo de informações e indicadores pode ser acessado na Internet www.snis.gov.br.

b) Informações desagregadas correspondem aos valores fornecidos pelo prestador de serviços para cada um dos municípios em que ele atende. A totalização das informações e o cálculo dos indicadores é feito pelo SNIS.

c) Informações agregadas são dadas pelo prestador de serviços totalizadas para cada campo, em formulários distintos dos de informações desagregadas. O cálculo de indicadores agregados é feito pelo SNIS, sendo que nesse caso não existe totalização da base desagregada.

d) Campos em branco correspondem a valores não fornecidos pelo prestador de serviços ou a situações em que o município não é atendido pelo serviço.

e) Eventuais diferenças entre "totalização da base desagregada" e "totalização da base agregada" decorrem de valores que o prestador de serviços considera em seus dados globais, no entanto, não declara em nenhum município especificamente.

f) Os dados de investimentos realizados referem-se à soma dos valores contratados pelo próprio Prestador de Serviços, pelo Governo do Estado e pela Prefeitura Municipal (diretamente ou por intermédio de contratos firmados com terceiros), declarados pelo prestador.

Tabela SÍNTESE 1 - DADOS OPERACIONAIS - SABESP - COMPANHIA DE SANEAMENTO BÁSICO DO ESTADO DE SÃO PAULO (base agregada e desagregada)

Código do município	Município	Tipo de Serviço	Índ. de atdm. com rede de água		Índ. de atdm. com rede de esgotos		Índ. de tratamento de esgotos		Consumo médio per capita de água	Índ. de perdas na distribuição	Qtd. de ligações de água		Qtd. de ligações de esgotos		Qtd. de econ. residenciais ativas	
			Pop. total	Pop. urbana	Pop. total	Pop. urbana	Esgoto coletado	Esgoto gerado			Totais (ativ. + inat.)	Ativas	Totais (ativ. + inat.)	Ativas	Água	Esgoto
			%	%	%	%	%	%			lig.	lig.	lig.	lig.	econ.	econ.
			ln055	ln023	ln056	ln024	ln016	ln046			Ag021	Ag002	Es009	Es002	Ag013	Es008
350010	Adamantina/SP	Água e Esgoto	99,6	100,0	97,4	100,0	100,0	78,5	177,3	25,3	14.257	13.420	13.849	13.102	12.056	11.793
350020	Adolfo/SP	Água e Esgoto	89,8	99,8	90,1	100,0	100,0	79,5	179,2	12,8	1.410	1.338	1.402	1.340	1.256	1.259
350040	Águas da Prata/SP	Água e Esgoto	100,0	100,0	91,2	100,0	95,0	65,5	194,9	22,5	3.785	3.499	3.224	3.034	3.273	2.876
350055	Águas de Santa Bárbara/SP	Água e Esgoto	83,4	100,0	46,2	60,8	0,0	0,0	195,7	44,4	2.389	2.160	1.565	1.450	1.991	1.324
350060	Águas de São Pedro/SP	Água e Esgoto	100,0	100,0	98,5	98,5	0,0	0,0	456,4	39,8	2.220	2.041	2.044	1.899	1.966	1.861
350070	Agudos/SP	Água e Esgoto	95,8	100,0	91,8	96,1	0,0	0,0	173,0	38,2	12.192	10.954	11.425	0	10.268	
350075	Alambari/SP	Água e Esgoto	72,0	95,8	47,8	63,6	100,0	52,5	167,2	21,7	1.573	1.451	1.039	974	1.365	909
350080	Alfredo Marcondes/SP	Água e Esgoto	92,7	100,0	86,7	100,0	100,0	74,0	170,8	16,5	1.563	1.466	1.424	1.355	1.331	1.245
350090	Altair/SP	Água e Esgoto	79,4	100,0	75,1	94,8	100,0	73,3	153,6	11,1	1.125	1.060	1.041	999	983	930
350110	Alto Alegre/SP	Água e Esgoto	81,7	100,0	78,2	99,2	100,0	74,8	174,6	14,2	1.455	1.382	1.336	1.297	1.254	1.200
350115	Alumínio/SP	Água e Esgoto	74,9	89,3	68,1	81,2	0,0	0,0	122,9	49,5	4.097	3.536	3.554	3.132	3.533	3.178
350120	Álvares Florence/SP	Água e Esgoto	0,0	0,0	0,0	0,0	88,0	68,0	84,3	1,9	0	0	0	0	0	
350130	Álvares Machado/SP	Água e Esgoto	91,3	100,0	85,4	94,8	62,0	46,1	156,6	25,2	8.343	7.568	7.516	7.052	7.051	6.593
350140	Álvaro de Carvalho/SP	Água e Esgoto	65,2	100,0	65,0	100,0	100,0	78,0	142,1	20,4	1.154	1.072	1.119	1.048	966	963
350150	Alvinlândia/SP	Água e Esgoto	95,0	100,0	90,4	100,0	100,0	72,9	141,6	10,6	1.055	975	961	909	910	865
350220	Angatuba/SP	Água e Esgoto	82,1	100,0	68,0	94,6	100,0	66,0	139,2	46,9	7.207	6.711	5.876	5.572	6.123	5.068
350230	Anhembi/SP	Água e Esgoto	76,9	100,0	72,7	96,2	0,0	0,0	158,5	31,5	1.925	1.783	1.786	1.676	1.633	1.542
350240	Anhumas/SP	Água e Esgoto	87,0	100,0	84,7	100,0	100,0	77,5	147,1	18,2	1.235	1.125	1.167	1.089	1.042	1.015
350260	Aparecida D Oeste/SP	Água e Esgoto	89,8	100,0	85,8	100,0	100,0	74,8	170,6	11,4	1.708	1.597	1.563	1.509	1.466	1.400
350270	Apiáí/SP	Água e Esgoto	79,7	100,0	45,1	62,4	0,0	0,0	124,2	42,3	8.393	7.133	4.603	4.122	6.419	3.631
350275	Araçariguama/SP	Água e Esgoto	51,1	51,1	35,7	35,7	0,0	0,0	201,2	22,1	3.811	3.599	2.693	2.554	3.361	2.348
350310	Arandu/SP	Água e Esgoto	60,9	80,8	60,0	79,6	100,0	78,6	180,4	38,6	1.733	1.624	1.685	1.592	1.493	1.471
350315	Arapeí/SP	Água e Esgoto	76,0	100,0	44,8	59,6	8,0	3,5	149,7	26,8	786	730	474	438	696	411
350335	Arco-Íris/SP	Água e Esgoto	62,7	100,0	62,0	100,0	100,0	78,1	162,6	7,9	521	478	502	469	428	423
350340	Arealva/SP	Água e Esgoto	81,5	100,0	78,3	99,4	100,0	72,0	174,0	24,8	2.868	2.609	2.535	2.398	2.435	2.250
350360	Areiópolis/SP	Água e Esgoto	92,3	100,0	92,1	100,0	100,0	79,4	148,4	36,3	3.272	2.998	3.237	2.981	2.913	2.904
350390	Arujá/SP	Água e Esgoto	100,0	100,0	50,2	52,3	97,0	31,4	160,1	30,8	23.980	22.555	11.507	10.983	23.694	11.496
350395	Aspásia/SP	Água e Esgoto	74,1	100,0	73,9	100,0	100,0	79,7	149,9	21,3	543	515	535	514	465	464
350400	Assis/SP	Água e Esgoto	97,6	100,0	97,1	100,0	100,0	79,4	171,5	23,0	37.685	34.171	37.105	33.906	32.388	32.216
350420	Auriflama/SP	Água e Esgoto	93,9	100,0	91,1	100,0	100,0	76,6	174,1	11,4	5.350	4.978	5.051	4.792	4.654	4.515
350430	Avaí/SP	Água e Esgoto	64,3	95,8	62,1	92,4	100,0	76,4	172,1	15,6	1.457	1.249	1.351	1.197	1.151	1.111
350450	Avaré/SP	Água e Esgoto	95,3	99,5	90,7	94,7	100,0	79,7	160,6	28,9	32.433	29.439	30.555	28.019	27.281	25.962
350470	Balbinos/SP	Água e Esgoto	31,8	98,7	31,6	98,1	100,0	45,7	287,6	17,8	591	551	564	540	492	489
350490	Bananal/SP	Água e Esgoto	81,0	100,0	74,6	93,5	100,0	72,2	150,2	19,2	3.421	3.161	3.102	2.907	2.991	2.759
350500	Barão de Antonina/SP	Água e Esgoto	76,6	100,0	54,4	88,7	0,0	0,0	131,3	38,9	1.060	950	718	678	869	618

Tabela SÍNTESE 1 - DADOS OPERACIONAIS - SABESP - COMPANHIA DE SANEAMENTO BÁSICO DO ESTADO DE SÃO PAULO (base agregada e desagregada)

Código do município	Município	Tipo de Serviço	Índ. de atdm. com rede de água		Índ. de atdm. com rede de esgotos		Índ. de tratamento de esgotos		Consumo médio per capita de água	Índ. de perdas na distribuição	Qtd. de ligações de água		Qtd. de ligações de esgotos		Qtd. de econ. residenciais ativas	
			Pop. total	Pop. urbana	Pop. total	Pop. urbana	Esgoto coletado	Esgoto gerado			Totais (ativ. + inat.)	Ativas	Totais (ativ. + inat.)	Ativas	Água	Esgoto
			%	%	%	%	%	%			lig.	lig.	lig.	lig.	econ.	econ.
			In055	In023	In056	In024	In016	In046			Ag021	Ag002	Es009	Es002	Ag013	Es008
350535	Barra do Chapéu/SP	Água e Esgoto	45,5	100,0	19,8	67,1	0,0	0,0	113,8	33,2	1.044	909	446	406	804	349
350540	Barra do Turvo/SP	Água e Esgoto	41,2	100,0	28,4	69,2	97,6	54,3	139,5	27,8	1.371	1.209	941	844	1.085	748
350570	Barueri/SP	Água e Esgoto	100,0	100,0	75,0	75,0	27,3	14,4	193,3	55,9	74.564	65.690	47.486	43.645	81.115	55.339
350580	Bastos/SP	Água e Esgoto	88,1	100,0	87,9	100,0	100,0	79,7	151,3	19,2	7.066	6.414	7.023	6.390	5.801	5.784
350620	Bento de Abreu/SP	Água e Esgoto	93,7	100,0	92,8	100,0	100,0	77,8	158,0	26,2	959	910	936	895	844	836
350630	Bernardino de Campos/SP	Água e Esgoto	87,8	98,0	86,1	96,1	100,0	82,1	164,0	41,8	3.976	3.631	3.828	3.534	3.276	3.214
350635	Bertioga/SP	Água e Esgoto	90,9	92,4	43,0	43,8	100,0	27,6	230,7	42,4	23.729	21.649	8.120	7.671	26.090	9.323
350660	Biritiba-Mirim/SP	Água e Esgoto	56,6	66,0	48,1	56,0	61,0	41,1	131,3	30,9	6.350	5.755	5.381	4.914	5.666	4.812
350680	Bocaina/SP	Água e Esgoto	100,0	100,0	98,4	100,0	100,0	75,0	170,0	36,3	4.158	3.930	3.903	3.719	3.606	3.447
350690	Bofete/SP	Água e Esgoto	66,4	100,0	60,8	95,3	100,0	72,8	148,1	16,8	2.852	2.629	2.558	2.400	2.438	2.229
350700	Boituva/SP	Água e Esgoto	79,4	84,4	75,6	80,4	81,0	50,9	193,4	26,4	15.563	14.833	13.065	12.594	13.731	11.688
350715	Bom Sucesso de Itararé/SP	Água e Esgoto	62,8	92,3	60,3	88,6	80,0	57,8	110,5	47,1	848	743	765	702	669	642
350720	Borá/SP	Água e Esgoto	81,8	100,0	81,8	100,0	100,0	79,4	169,9	6,8	273	261	267	259	213	213
350730	Boracéia/SP	Água e Esgoto	88,7	98,9	88,5	98,6	100,0	79,7	169,0	23,4	1.354	1.293	1.339	1.289	1.182	1.179
350750	Botucatu/SP	Água e Esgoto	97,4	100,0	91,6	95,1	100,0	73,5	178,2	41,1	50.282	46.726	46.221	43.593	44.998	42.058
350760	Bragança Paulista/SP	Água e Esgoto	93,0	95,9	79,7	82,2	0,0	0,0	177,3	22,4	46.870	44.438	39.261	37.306	45.119	38.524
350775	Brejo Alegre/SP	Água e Esgoto	82,6	100,0	74,5	90,8	100,0	70,5	169,8	12,6	862	801	759	721	766	693
350800	Buri/SP	Água e Esgoto	84,8	100,0	78,0	96,6	100,0	72,2	128,8	42,0	6.018	5.393	5.359	4.938	4.960	4.556
350820	Buritizal/SP	Água e Esgoto	80,4	98,6	80,1	98,2	100,0	78,8	176,4	10,8	1.347	1.292	1.320	1.278	1.167	1.163
350840	Cabreúva/SP	Água e Esgoto	78,9	93,1	65,2	76,9	100,0	64,6	169,9	36,5	12.223	11.293	9.941	9.354	10.545	8.698
350850	Caçapava/SP	Água e Esgoto	100,0	100,0	85,1	99,5	98,9	63,9	169,5	41,1	30.051	27.883	24.466	22.937	26.690	22.215
350860	Cachoeira Paulista/SP	Água e Esgoto	95,0	100,0	84,0	100,0	5,0	3,4	166,6	37,2	10.834	10.069	9.327	8.865	9.298	8.217
350890	Caiabu/SP	Água e Esgoto	84,4	100,0	69,6	85,6	79,0	50,7	148,8	19,6	1.531	1.370	1.171	1.105	1.251	1.033
350900	Caieiras/SP	Água e Esgoto	100,0	100,0	79,1	81,1	0,0	0,0	139,3	9,3	26.956	24.830	20.840	19.634	25.962	20.220
350920	Cajamar/SP	Água e Esgoto	100,0	100,0	75,3	76,8	0,0	0,0	138,9	65,8	20.137	17.812	13.293	12.043	19.555	13.886
350925	Cajati/SP	Água e Esgoto	79,2	100,0	55,5	76,0	99,1	54,5	133,5	42,0	8.686	7.592	5.777	5.209	7.238	5.073
350940	Cajuru/SP	Água e Esgoto	88,7	99,7	86,5	97,3	100,0	77,4	159,1	21,0	7.881	7.324	7.582	7.150	6.794	6.630
350945	Campina do Monte Alegre/SP	Água e Esgoto	85,6	100,0	65,8	77,7	100,0	61,7	153,9	20,4	2.343	2.161	1.781	1.666	2.006	1.539
350960	Campo Limpo Paulista/SP	Água e Esgoto	83,5	83,5	57,7	57,7	0,0	0,0	159,6	41,3	21.905	20.550	14.986	14.308	20.159	13.934
350970	Campos do Jordão/SP	Água e Esgoto	63,3	63,7	46,1	46,4	0,0	0,0	307,3	27,8	15.991	14.317	11.321	10.490	14.306	10.488
350990	Cananéia/SP	Água e Esgoto	77,4	90,7	47,2	55,3	100,0	45,9	180,4	28,6	5.321	4.486	3.039	2.740	4.115	2.510
350995	Canas/SP	Água e Esgoto	97,3	100,0	70,2	75,6	100,0	58,4	145,9	16,1	1.470	1.371	1.044	980	1.262	910
351010	Cândido Rodrigues/SP	Água e Esgoto	95,0	100,0	93,8	100,0	100,0	78,1	164,0	14,4	999	935	969	916	868	857
351020	Capão Bonito/SP	Água e Esgoto	83,5	100,0	77,4	94,4	100,0	74,4	128,3	20,4	14.123	12.690	12.743	11.730	11.618	10.763
351030	Capela do Alto/SP	Água e Esgoto	84,1	100,0	49,8	60,2	100,0	47,2	144,8	46,0	5.740	5.239	3.362	3.145	4.864	2.881

Tabela SÍNTESE 1 - DADOS OPERACIONAIS - SABESP - COMPANHIA DE SANEAMENTO BÁSICO DO ESTADO DE SÃO PAULO (base agregada e desagregada)

Código do município	Município	Tipo de Serviço	Índ. de atdm. com rede de água		Índ. de atdm. com rede de esgotos		Índ. de tratamento de esgotos		Consumo médio per capita de água	Índ. de perdas na distribuição	Qtd. de ligações de água		Qtd. de ligações de esgotos		Qtd. de econ. residenciais ativas	
			Pop. total	Pop. urbana	Pop. total	Pop. urbana	Esgoto coletado	Esgoto gerado			Totais (ativ. + inat.)	Ativas	Totais (ativ. + inat.)	Ativas	Água	Esgoto
			%	%	%	%	%	%			lig.	lig.	lig.	lig.	econ.	econ.
			ln055	ln023	ln056	ln024	ln016	ln046			Ag021	Ag002	Es009	Es002	Ag013	Es008
351050	Caragatatuba/SP	Água e Esgoto	94,2	98,3	63,5	66,3	100,0	51,5	220,8	39,6	53.830	48.878	33.228	31.697	54.089	37.099
351060	Carapicuíba/SP	Água e Esgoto	100,0	100,0	70,6	70,6	42,0	20,8	137,9	29,0	94.660	85.986	57.192	52.967	117.593	77.933
351070	Cardoso/SP	Água e Esgoto	97,8	100,0	78,2	86,0	95,8	61,1	173,3	12,6	5.333	4.879	4.192	3.926	4.494	3.590
351090	Cássia dos Coqueiros/SP	Água e Esgoto	72,2	100,0	68,2	100,0	100,0	73,8	158,0	13,3	770	718	701	676	659	623
351120	Catiguá/SP	Água e Esgoto	92,5	100,0	91,4	99,1	100,0	78,8	164,5	19,6	2.472	2.291	2.428	2.255	2.179	2.151
351160	Cesário Lange/SP	Água e Esgoto	80,2	100,0	63,0	93,3	100,0	63,1	142,1	37,2	4.876	4.544	3.804	3.607	4.094	3.216
351170	Charqueada/SP	Água e Esgoto	99,4	100,0	77,6	85,6	93,6	53,5	169,3	31,6	5.736	5.283	4.392	4.143	4.809	3.757
351210	Colômbia/SP	Água e Esgoto	79,7	100,0	75,4	100,0	100,0	73,8	188,5	27,5	1.942	1.734	1.791	1.629	1.622	1.531
351230	Conchas/SP	Água e Esgoto	82,4	100,0	76,9	94,9	41,9	29,8	136,9	40,0	5.182	4.818	4.651	4.382	4.484	4.078
351250	Coroados/SP	Água e Esgoto	88,1	100,0	84,4	100,0	100,0	76,2	164,5	10,9	1.759	1.671	1.648	1.591	1.568	1.503
351260	Coronel Macedo/SP	Água e Esgoto	78,8	100,0	73,0	94,4	100,0	73,4	129,2	31,7	1.602	1.442	1.406	1.325	1.345	1.245
351300	Cotia/SP	Água e Esgoto	100,0	100,0	44,0	44,0	43,0	13,1	166,6	42,1	61.061	55.526	25.041	23.411	66.048	28.044
351330	Cruzália/SP	Água e Esgoto	81,7	100,0	66,8	100,0	100,0	62,9	199,3	9,0	842	762	669	623	677	554
351350	Cubatão/SP	Água e Esgoto	80,7	80,7	39,4	39,4	100,0	32,4	202,7	33,2	29.413	26.772	12.621	12.008	30.208	14.766
351385	Dirce Reis/SP	Água e Esgoto	90,5	100,0	86,2	100,0	100,0	76,1	146,1	6,6	654	610	612	584	564	537
351390	Divinolândia/SP	Água e Esgoto	69,9	100,0	61,9	92,5	88,7	62,4	175,2	15,4	3.262	3.059	2.860	2.715	2.680	2.371
351420	Dolcinópolis/SP	Água e Esgoto	99,8	100,0	99,8	100,0	100,0	77,1	163,2	6,2	913	877	870	848	804	782
351430	Dourado/SP	Água e Esgoto	99,6	100,0	96,1	100,0	0,0	0,0	160,6	36,3	3.563	3.264	3.370	3.129	3.029	2.919
351450	Duartina/SP	Água e Esgoto	92,2	100,0	89,4	99,6	100,0	77,7	147,9	38,0	4.584	4.293	4.395	4.151	3.848	3.733
351470	Echaporã/SP	Água e Esgoto	81,6	100,0	78,2	98,2	100,0	73,9	156,8	14,4	2.086	1.904	1.948	1.797	1.738	1.666
351480	Eldorado/SP	Água e Esgoto	53,1	100,0	41,6	84,5	93,1	58,6	133,8	42,2	3.302	2.837	2.528	2.223	2.551	1.998
351490	Elias Fausto/SP	Água e Esgoto	76,4	96,0	74,1	93,1	100,0	75,5	159,4	34,2	4.340	4.116	4.129	3.952	3.713	3.600
351495	Embaúba/SP	Água e Esgoto	88,8	100,0	88,3	100,0	100,0	79,7	144,4	14,0	807	773	801	769	738	734
351500	Embu/SP	Água e Esgoto	100,0	100,0	66,5	66,5	55,0	28,7	121,2	29,2	66.125	60.905	41.157	38.872	72.086	46.656
351510	Embu-Guaçu/SP	Água e Esgoto	68,1	70,0	29,7	30,5	100,0	37,1	127,9	42,8	14.914	13.295	6.391	5.900	13.550	5.896
351512	Emilianópolis/SP	Água e Esgoto	82,4	99,6	81,8	99,0	100,0	79,0	147,1	18,8	1.019	964	999	954	895	889
351518	Espírito Santo do Pinhal/SP	Água e Esgoto	94,7	100,0	93,2	100,0	100,0	77,9	172,8	22,9	14.633	13.733	14.189	13.412	13.085	12.879
351519	Espírito Santo do Turvo/SP	Água e Esgoto	94,1	100,0	82,1	96,0	100,0	78,2	130,1	29,1	1.368	1.278	1.322	1.244	1.192	1.162
351520	Estrela D Oeste/SP	Água e Esgoto	85,5	100,0	82,2	98,8	100,0	77,4	181,8	12,6	2.779	2.649	2.629	2.543	2.441	2.346
351530	Estrela do Norte/SP	Água e Esgoto	80,6	100,0	78,7	99,7	100,0	78,6	151,5	11,4	760	723	731	706	658	644
351535	Euclides da Cunha Paulista/SP	Água e Esgoto	67,0	100,0	58,8	92,3	100,0	69,5	145,7	17,2	2.667	2.355	2.266	2.059	2.163	1.902
351540	Fartura/SP	Água e Esgoto	84,8	100,0	81,6	100,0	100,0	76,5	154,4	19,3	5.068	4.812	4.849	4.612	4.403	4.237
351550	Fernandópolis/SP	Água e Esgoto	100,0	100,0	100,0	100,0	100,0	78,6	201,5	19,2	27.119	25.568	26.368	25.004	24.021	23.508
351560	Fernando Prestes/SP	Água e Esgoto	88,3	100,0	86,0	100,0	77,0	59,6	165,3	21,0	1.995	1.913	1.908	1.852	1.767	1.721
351565	Fernão/SP	Água e Esgoto	55,2	100,0	54,5	100,0	100,0	78,0	148,1	7,8	381	340	353	332	301	297

Tabela SÍNTESE 1 - DADOS OPERACIONAIS - SABESP - COMPANHIA DE SANEAMENTO BÁSICO DO ESTADO DE SÃO PAULO (base agregada e desagregada)

Código do município	Município	Tipo de Serviço	Índ. de atdm. com rede de água		Índ. de atdm. com rede de esgotos		Índ. de tratamento de esgotos		Consumo médio per capita de água	Índ. de perdas na distribuição	Qtd. de ligações de água		Qtd. de ligações de esgotos		Qtd. de econ. residenciais ativas	
			Pop. total	Pop. urbana	Pop. total	Pop. urbana	Esgoto coletado	Esgoto gerado			Totais (ativ. + inat.)	Ativas	Totais (ativ. + inat.)	Ativas	Água	Esgoto
			%	%	%	%	%	%			lig.	lig.	lig.	lig.	econ.	econ.
			In055	In023	In056	In024	In016	In046			Ag021	Ag002	Es009	Es002	Ag013	Es008
351570	Ferraz de Vasconcelos/SP	Água e Esgoto	95,1	99,5	77,9	81,6	56,0	35,5	123,9	38,2	43.377	39.229	34.561	31.795	47.700	39.110
351580	Flora Rica/SP	Água e Esgoto	82,3	100,0	80,1	98,9	100,0	76,5	163,2	22,6	676	609	626	584	545	530
351590	Floreial/SP	Água e Esgoto	82,2	100,0	81,2	100,0	100,0	78,0	195,8	10,6	1.093	1.035	1.058	1.015	956	944
351600	Flórida Paulista/SP	Água e Esgoto	84,2	100,0	83,1	100,0	100,0	78,8	152,8	21,2	4.377	4.014	4.259	3.951	3.726	3.677
351610	Florínia/SP	Água e Esgoto	80,4	90,6	78,6	88,5	100,0	75,6	183,1	24,7	1.106	993	1.055	961	910	889
351620	Franca/SP	Água e Esgoto	100,0	100,0	100,0	100,0	97,2	76,4	163,7	26,8	123.385	115.214	120.161	112.764	107.755	105.615
351630	Francisco Morato/SP	Água e Esgoto	84,1	84,2	35,8	35,9	0,0	0,0	122,4	55,7	41.569	35.902	15.986	14.700	36.642	15.427
351640	Franco da Rocha/SP	Água e Esgoto	88,2	95,7	56,0	60,8	0,0	0,0	146,7	36,8	36.488	32.115	23.242	21.061	33.935	21.463
351650	Gabriel Monteiro/SP	Água e Esgoto	85,6	100,0	84,8	100,0	100,0	78,6	159,1	8,3	1.011	961	975	941	856	848
351660	Gália/SP	Água e Esgoto	76,8	100,0	71,9	96,5	100,0	77,5	160,2	37,0	2.228	2.033	2.137	1.970	1.872	1.819
351680	Gastão Vidigal/SP	Água e Esgoto	88,0	98,2	86,2	96,2	100,0	78,7	147,9	6,6	1.319	1.239	1.282	1.216	1.161	1.139
351690	General Salgado/SP	Água e Esgoto	96,0	100,0	88,6	100,0	100,0	72,8	170,1	13,1	4.264	3.994	3.747	3.635	3.646	3.361
351760	Guapiara/SP	Água e Esgoto	56,4	100,0	32,1	79,8	80,0	36,0	123,4	42,8	4.320	3.638	2.279	2.085	3.290	1.872
351800	Guarani D Oeste/SP	Água e Esgoto	92,0	100,0	88,4	100,0	100,0	74,8	179,8	10,3	828	751	735	706	689	662
351830	Guararema/SP	Água e Esgoto	67,0	77,8	34,7	40,3	61,7	25,9	188,7	17,6	7.370	6.660	3.835	3.495	6.338	3.289
351850	Guareí/SP	Água e Esgoto	65,0	100,0	41,0	71,1	91,3	44,3	148,8	28,4	3.788	3.487	2.382	2.221	3.218	2.031
351860	Guariba/SP	Água e Esgoto	98,4	100,0	100,0	100,0	100,0	82,6	159,0	30,6	11.670	10.812	12.209	11.322	10.838	11.412
351870	Guarujá/SP	Água e Esgoto	86,5	86,5	65,1	65,1	100,0	53,6	200,3	48,5	77.164	62.213	41.039	37.128	114.721	86.309
351890	Guzolândia/SP	Água e Esgoto	89,1	100,0	87,6	100,0	100,0	78,1	147,7	10,4	1.635	1.531	1.554	1.495	1.440	1.417
351907	Hortolândia/SP	Água e Esgoto	96,8	96,8	48,4	48,4	100,0	28,3	213,3	34,0	60.232	56.809	28.374	27.921	55.036	28.065
351920	Iacri/SP	Água e Esgoto	80,5	100,0	79,9	100,0	100,0	77,8	158,4	14,1	2.052	1.898	1.971	1.858	1.740	1.726
351925	Iaras/SP	Água e Esgoto	36,9	83,0	36,1	81,2	100,0	78,1	156,0	17,4	1.090	980	1.053	963	886	867
351940	Ibirá/SP	Água e Esgoto	88,5	96,0	84,0	91,2	99,2	75,7	183,5	8,6	4.236	3.917	3.995	3.739	3.711	3.522
351970	Ibiúna/SP	Água e Esgoto	40,6	100,0	19,3	55,0	100,0	32,2	158,3	51,4	12.125	10.640	4.709	4.249	9.604	3.582
351980	Icém/SP	Água e Esgoto	100,0	100,0	100,0	100,0	100,0	79,0	169,9	15,4	2.956	2.720	2.915	2.700	2.530	2.518
352010	Igarapava/SP	Água e Esgoto	96,4	100,0	94,3	100,0	100,0	78,4	168,3	27,0	10.717	9.797	10.356	9.568	9.045	8.853
352020	Igaratá/SP	Água e Esgoto	45,1	56,9	25,4	32,0	100,0	44,4	267,8	3,8	2.254	2.116	1.282	1.220	1.979	1.115
352030	Iguape/SP	Água e Esgoto	70,9	82,9	49,6	58,0	100,0	57,9	171,8	22,8	11.597	10.199	8.054	7.200	9.273	6.487
352040	Ilhabela/SP	Água e Esgoto	77,5	78,0	13,6	13,7	100,0	11,9	289,3	32,7	10.243	9.413	2.040	1.946	9.824	1.829
352042	Ilha Comprida/SP	Água e Esgoto	82,9	82,9	35,0	35,0	100,0	34,6	295,8	27,7	10.479	9.623	4.343	4.174	8.947	3.780
352070	Indiaporá/SP	Água e Esgoto	87,1	100,0	78,5	90,7	100,0	71,2	196,0	16,6	1.629	1.513	1.421	1.360	1.407	1.268
352080	Inúbia Paulista/SP	Água e Esgoto	87,8	100,0	86,8	99,2	100,0	78,5	139,2	22,5	1.289	1.197	1.233	1.173	1.078	1.065
352120	Iporanga/SP	Água e Esgoto	56,0	100,0	41,9	75,1	91,9	55,1	128,8	26,9	1.102	938	804	706	824	617
352150	Irapuã/SP	Água e Esgoto	88,8	99,6	88,8	99,5	100,0	79,8	153,4	11,1	2.343	2.222	2.317	2.218	2.086	2.084
352170	Itaberá/SP	Água e Esgoto	69,2	100,0	61,5	90,5	100,0	70,6	137,6	28,8	4.843	4.306	4.144	3.813	3.958	3.516

Tabela SÍNTESE 1 - DADOS OPERACIONAIS - SABESP - COMPANHIA DE SANEAMENTO BÁSICO DO ESTADO DE SÃO PAULO (base agregada e desagregada)

Código do município	Município	Tipo de Serviço	Índ. de atdm. com rede de água		Índ. de atdm. com rede de esgotos		Índ. de tratamento de esgotos		Consumo médio per capita de água	Índ. de perdas na distribuição	Qtd. de ligações de água		Qtd. de ligações de esgotos		Qtd. de econ. residenciais ativas	
			Pop. total	Pop. urbana	Pop. total	Pop. urbana	Esgoto coletado	Esgoto gerado			Totais (ativ. + inat.)	Ativas	Totais (ativ. + inat.)	Ativas	Água	Esgoto
			%	%	%	%	%	%			lig.	lig.	lig.	lig.	econ.	econ.
			ln055	ln023	ln056	ln024	ln016	ln046			Ag021	Ag002	Es009	Es002	Ag013	Es008
352180	Itaí/SP	Água e Esgoto	67,2	85,5	65,9	84,0	100,0	78,7	151,0	41,1	7.204	6.604	7.026	6.483	6.056	5.945
352210	Itanhaém/SP	Água e Esgoto	89,8	90,6	28,1	28,3	100,0	22,0	225,8	37,7	61.240	57.134	17.333	16.709	58.403	18.229
352215	Itaóca/SP	Água e Esgoto	62,6	100,0	20,8	38,1	0,0	0,0	126,2	3,7	914	807	295	276	720	239
352220	Itapeçerica da Serra/SP	Água e Esgoto	85,0	85,7	16,3	16,4	57,0	8,9	126,6	49,7	39.124	34.768	6.899	6.515	37.510	7.203
352230	Itapetininga/SP	Água e Esgoto	97,8	100,0	90,9	100,0	100,0	75,0	147,8	38,2	50.643	46.562	46.360	43.248	44.530	41.369
352240	Itapeva/SP	Água e Esgoto	89,4	100,0	79,1	93,8	97,0	68,6	136,0	41,9	28.921	26.145	25.068	23.101	25.058	22.154
352250	Itapevi/SP	Água e Esgoto	94,8	94,8	57,0	57,0	0,0	0,0	117,1	44,5	52.377	46.709	28.029	25.896	56.189	33.497
352265	Itapirapuã Paulista/SP	Água e Esgoto	63,7	100,0	39,0	79,9	100,0	50,5	105,0	28,1	969	876	576	540	799	490
352280	Itaporanga/SP	Água e Esgoto	81,1	100,0	69,9	92,1	100,0	69,5	130,1	34,1	4.923	4.424	4.116	3.822	4.043	3.482
352310	Itaquaquecetuba/SP	Água e Esgoto	99,5	99,5	64,6	64,6	7,0	3,4	122,9	48,0	90.434	78.903	56.463	50.867	92.744	60.251
352320	Itararé/SP	Água e Esgoto	91,3	98,8	80,9	87,6	0,0	0,0	128,5	38,9	17.467	15.242	14.943	13.530	14.348	12.711
352330	Itariri/SP	Água e Esgoto	41,5	65,0	24,3	38,0	89,4	43,3	181,7	33,9	3.390	2.907	1.978	1.735	2.670	1.563
352340	Itatiba/SP	Água e Esgoto	91,5	100,0	85,1	100,0	87,0	62,3	174,2	39,6	30.937	29.182	28.474	27.020	30.408	28.295
352350	Itatinga/SP	Água e Esgoto	85,7	94,2	84,9	93,3	100,0	79,6	134,1	35,0	5.443	5.091	5.382	5.043	4.622	4.576
352370	Itirapuã/SP	Água e Esgoto	90,8	100,0	89,3	100,0	100,0	76,7	144,1	28,2	1.875	1.761	1.823	1.719	1.620	1.594
352380	Itobi/SP	Água e Esgoto	84,7	94,0	81,8	90,8	32,5	25,0	167,5	12,6	2.498	2.331	2.348	2.240	2.123	2.050
352400	Itupeva/SP	Água e Esgoto	78,1	89,9	67,8	78,1	13,6	9,0	190,1	36,8	13.839	13.215	11.945	11.434	12.680	11.012
352420	Jaborandi/SP	Água e Esgoto	87,1	93,1	96,1	100,0	100,0	85,3	156,4	18,8	2.133	1.992	2.340	2.199	1.854	2.047
352460	Jacupiranga/SP	Água e Esgoto	65,4	100,0	53,4	98,2	92,4	61,1	152,6	37,2	4.718	4.245	3.800	3.481	3.790	3.098
352480	Jales/SP	Água e Esgoto	98,9	100,0	96,8	100,0	100,0	78,4	189,1	17,5	19.619	18.226	18.941	17.883	16.702	16.357
352490	Jambeiro/SP	Água e Esgoto	68,7	100,0	50,1	100,0	100,0	51,5	183,9	15,2	1.467	1.381	1.053	1.010	1.245	908
352500	Jandira/SP	Água e Esgoto	99,7	99,7	65,6	65,6	0,9	0,4	129,3	45,0	31.243	28.000	20.773	18.934	33.558	21.935
352520	Jarinu/SP	Água e Esgoto	50,1	64,8	17,9	23,2	100,0	33,0	192,6	34,5	5.404	5.091	2.077	1.949	4.715	1.688
352540	Jeriquara/SP	Água e Esgoto	88,7	100,0	86,7	100,0	100,0	77,9	156,5	22,1	1.148	1.008	1.095	983	913	893
352550	Joanópolis/SP	Água e Esgoto	68,0	68,1	61,2	61,2	96,0	67,4	177,4	21,0	3.576	3.389	3.192	3.029	3.153	2.824
352610	Juquiá/SP	Água e Esgoto	67,4	100,0	44,2	70,0	87,6	45,9	143,5	38,3	5.443	4.638	3.514	3.070	4.201	2.756
352620	Juquitiba/SP	Água e Esgoto	45,9	59,4	12,5	16,2	100,0	22,5	184,1	34,9	6.175	5.286	1.681	1.547	4.838	1.317
352630	Lagoinha/SP	Água e Esgoto	64,7	99,7	62,1	95,8	100,0	75,2	142,5	20,1	1.485	1.399	1.398	1.336	1.271	1.220
352640	Laranjal Paulista/SP	Água e Esgoto	93,3	100,0	86,2	96,3	79,6	56,0	163,3	47,7	9.066	8.471	8.245	7.781	7.944	7.340
352660	Lavrinhos/SP	Água e Esgoto	96,0	100,0	56,6	61,7	0,0	0,0	155,1	39,8	2.254	2.029	1.269	1.188	1.919	1.130
352710	Lins/SP	Água e Esgoto	100,0	100,0	100,0	100,0	100,0	78,3	209,6	14,6	28.898	26.804	27.990	26.271	25.215	24.756
352720	Lorena/SP	Água e Esgoto	98,7	100,0	96,1	98,9	99,4	77,9	160,0	45,5	30.210	27.495	29.146	26.794	26.261	25.560
352725	Lourdes/SP	Água e Esgoto	81,3	99,3	80,6	98,3	100,0	78,7	167,4	16,4	759	669	721	659	622	616
352740	Lucélia/SP	Água e Esgoto	90,5	100,0	88,9	100,0	100,0	78,3	148,4	28,8	7.141	6.555	6.917	6.412	6.032	5.927
352750	Lucianópolis/SP	Água e Esgoto	74,7	94,3	73,4	92,7	100,0	77,0	176,9	1,7	705	662	668	641	584	574

Tabela SÍNTESE 1 - DADOS OPERACIONAIS - SABESP - COMPANHIA DE SANEAMENTO BÁSICO DO ESTADO DE SÃO PAULO (base agregada e desagregada)

Código do município	Município	Tipo de Serviço	Índ. de atdm. com rede de água		Índ. de atdm. com rede de esgotos		Índ. de tratamento de esgotos		Consumo médio per capita de água	Índ. de perdas na distribuição	Qtd. de ligações de água		Qtd. de ligações de esgotos		Qtd. de econ. residenciais ativas	
			Pop. total	Pop. urbana	Pop. total	Pop. urbana	Esgoto coletado	Esgoto gerado			Totais (ativ. + inat.)	Ativas	Totais (ativ. + inat.)	Ativas	Água	Esgoto
			%	%	%	%	%	%			lig.	lig.	lig.	lig.	econ.	econ.
			In055	In023	In056	In024	In016	In046			Ag021	Ag002	Es009	Es002	Ag013	Es008
352770	Luiziânia/SP	Água e Esgoto	92,4	100,0	91,7	100,0	100,0	79,3	158,8	3,7	1.738	1.640	1.704	1.631	1.550	1.539
352780	Lupércio/SP	Água e Esgoto	87,7	98,8	86,8	97,7	100,0	77,6	138,1	22,0	1.434	1.334	1.381	1.304	1.220	1.207
352790	Lutécia/SP	Água e Esgoto	80,6	100,0	78,9	99,2	100,0	76,6	179,3	20,6	971	890	913	858	800	783
352800	Macatuba/SP	Água e Esgoto	0,0	0,0	0,0	0,0	100,0	79,3	216,5	30,2	0	0	0	0		
352820	Macedônia/SP	Água e Esgoto	75,0	99,0	74,2	97,8	100,0	78,5	153,3	21,0	1.136	1.083	1.094	1.059	1.002	990
352830	Magda/SP	Água e Esgoto	86,7	100,0	84,1	100,0	100,0	76,7	175,7	19,0	1.169	1.151	1.123	1.105	1.057	1.026
352850	Mairiporã/SP	Água e Esgoto	82,6	94,5	51,1	58,5	62,0	22,1	103,5	44,5	15.991	14.451	6.635	6.069	14.938	6.582
352870	Marabá Paulista/SP	Água e Esgoto	45,7	100,0	44,6	100,0	100,0	76,8	155,9	10,8	976	900	911	874	816	798
352880	Maracai/SP	Água e Esgoto	90,1	99,4	85,4	94,3	100,0	75,9	154,4	25,9	4.710	4.367	4.431	4.138	4.031	3.825
352890	Mariápolis/SP	Água e Esgoto	83,9	100,0	79,6	99,4	100,0	75,5	163,5	9,8	1.417	1.244	1.300	1.173	1.145	1.085
352910	Marinópolis/SP	Água e Esgoto	81,4	100,0	80,9	100,0	100,0	78,1	166,7	12,5	723	670	691	654	595	591
352960	Meridiano/SP	Água e Esgoto	76,8	100,0	65,6	94,5	100,0	67,2	197,1	10,0	1.308	1.204	1.081	1.032	1.106	944
352965	Mesópolis/SP	Água e Esgoto	86,6	100,0	79,2	100,0	100,0	71,5	166,9	10,9	698	641	604	579	582	531
352970	Miguelópolis/SP	Água e Esgoto	81,7	86,8	85,3	90,5	91,0	74,2	174,3	27,9	6.991	6.166	7.092	6.419	5.714	5.962
352990	Miracatu/SP	Água e Esgoto	57,9	100,0	33,4	64,9	85,4	37,9	151,2	40,8	5.161	4.376	2.866	2.527	3.917	2.257
353000	Mira Estrela/SP	Água e Esgoto	60,6	90,8	60,1	90,1	100,0	79,2	222,0	20,2	1.043	988	1.016	977	892	885
353020	Mirante do Paranapanema/SP	Água e Esgoto	60,7	100,0	45,0	76,5	100,0	60,6	166,3	6,1	4.488	4.015	3.092	2.966	3.621	2.690
353050	Mococa/SP	Água e Esgoto	94,3	100,0	93,3	100,0	78,5	62,2	161,1	30,0	23.259	21.733	23.007	21.620	20.322	20.099
353090	Mombuca/SP	Água e Esgoto	87,0	100,0	79,1	96,2	100,0	71,3	168,4	28,2	1.099	973	985	881	870	791
353100	Monções/SP	Água e Esgoto	84,1	97,7	81,2	94,2	100,0	76,5	190,7	3,5	820	730	770	700	670	646
353110	Mongaguá/SP	Água e Esgoto	98,5	98,9	53,5	53,7	100,0	37,2	230,6	31,1	37.139	34.591	17.343	16.740	39.874	21.583
353130	Monte Alto/SP	Água e Esgoto	100,0	100,0	100,0	100,0	100,0	78,9	183,8	17,5	17.695	16.594	17.442	16.396	15.945	15.757
353140	Monte Aprazível/SP	Água e Esgoto	95,0	100,0	88,4	97,0	100,0	74,5	188,4	13,5	8.317	7.889	7.664	7.349	7.314	6.808
353170	Monteiro Lobato/SP	Água e Esgoto	53,3	100,0	37,2	86,1	87,8	50,7	168,0	15,1	926	860	651	617	755	528
353180	Monte Mor/SP	Água e Esgoto	98,6	100,0	48,2	51,3	75,6	31,0	163,4	25,6	17.414	16.361	8.389	8.079	15.805	7.723
353200	Morungaba/SP	Água e Esgoto	87,1	100,0	83,6	97,9	100,0	75,4	166,7	37,4	3.789	3.577	3.623	3.432	3.392	3.256
353220	Narandiba/SP	Água e Esgoto	71,3	98,5	70,4	97,3	100,0	78,1	154,4	8,5	1.192	1.099	1.143	1.083	1.005	992
353240	Nazaré Paulista/SP	Água e Esgoto	36,5	43,0	13,5	16,0	60,0	16,7	225,2	25,2	3.404	3.188	1.312	1.198	3.014	1.119
353260	Nhandeara/SP	Água e Esgoto	83,8	100,0	82,7	100,0	100,0	78,6	178,8	18,6	3.826	3.632	3.726	3.571	3.270	3.230
353270	Nipoã/SP	Água e Esgoto	88,2	99,3	84,8	95,4	100,0	76,3	165,8	8,6	1.540	1.435	1.456	1.376	1.376	1.322
353282	Nova Campina/SP	Água e Esgoto	55,6	82,2	54,6	80,7	100,0	78,8	106,1	44,8	1.679	1.494	1.589	1.464	1.390	1.364
353284	Nova Canaã Paulista/SP	Água e Esgoto	61,8	100,0	46,1	100,0	100,0	59,7	162,6	14,1	606	547	425	406	482	360
353300	Nova Granada/SP	Água e Esgoto	96,9	100,0	91,0	98,2	100,0	74,5	171,5	14,8	7.257	6.742	6.661	6.291	6.355	5.967
353310	Nova Guataporanga/SP	Água e Esgoto	98,9	100,0	97,5	100,0	100,0	78,0	145,9	15,7	841	764	779	750	705	694
353330	Nova Luzitânia/SP	Água e Esgoto	88,7	98,9	87,3	97,4	100,0	78,4	155,5	13,7	1.182	1.134	1.146	1.111	1.073	1.057

Tabela SÍNTESE 1 - DADOS OPERACIONAIS - SABESP - COMPANHIA DE SANEAMENTO BÁSICO DO ESTADO DE SÃO PAULO (base agregada e desagregada)

Código do município	Município	Tipo de Serviço	Índ. de atdm. com rede de água		Índ. de atdm. com rede de esgotos		Índ. de tratamento de esgotos		Consumo médio per capita de água	Índ. de perdas na distribuição	Qtd. de ligações de água		Qtd. de ligações de esgotos		Qtd. de econ. residenciais ativas	
			Pop. total	Pop. urbana	Pop. total	Pop. urbana	Esgoto coletado	Esgoto gerado			Totais (ativ. + inat.)	Ativas	Totais (ativ. + inat.)	Ativas	Água	Esgoto
			%	%	%	%	%	%			lig.	lig.	lig.	lig.	econ.	econ.
			In055	In023	In056	In024	In016	In046			Ag021	Ag002	Es009	Es002	Ag013	Es008
353350	Novo Horizonte/SP	Água e Esgoto	94,4	100,0	92,5	99,4	100,0	78,6	188,1	15,0	14.355	13.535	14.027	13.271	12.507	12.244
353380	Óleo/SP	Água e Esgoto	80,4	100,0	64,1	97,2	16,0	10,1	161,7	24,9	1.017	923	792	722	840	670
353400	Onda Verde/SP	Água e Esgoto	78,5	100,0	77,8	99,2	100,0	76,4	168,0	19,5	1.123	1.074	1.084	1.048	979	970
353410	Oriente/SP	Água e Esgoto	93,6	100,0	93,0	99,6	100,0	78,5	147,1	21,8	2.274	2.077	2.247	2.061	1.918	1.906
353420	Orindiúva/SP	Água e Esgoto	93,3	100,0	92,9	100,0	100,0	79,4	160,9	18,8	1.926	1.844	1.909	1.831	1.749	1.742
353440	Osasco/SP	Água e Esgoto	100,0	100,0	76,2	76,2	31,9	17,6	167,0	35,2	178.387	159.971	123.542	113.686	227.380	156.595
353450	Oscar Bressane/SP	Água e Esgoto	85,2	100,0	83,9	100,0	100,0	77,8	162,4	18,6	929	862	894	839	786	774
353460	Osvaldo Cruz/SP	Água e Esgoto	92,7	100,0	90,8	100,0	100,0	78,2	156,8	20,8	11.965	11.057	11.443	10.792	10.017	9.812
353475	Ouroeste/SP	Água e Esgoto	100,0	100,0	96,1	100,0	100,0	76,5	171,8	11,1	3.501	3.340	3.225	3.142	3.057	2.882
353510	Palmares Paulista/SP	Água e Esgoto	90,7	93,4	91,0	93,7	100,0	80,4	145,7	14,8	3.178	3.001	3.207	3.028	3.029	3.041
353520	Palmeira D Oeste/SP	Água e Esgoto	81,1	100,0	76,0	100,0	100,0	75,0	170,9	14,0	3.257	3.069	2.978	2.858	2.767	2.594
353550	Paraguaçu Paulista/SP	Água e Esgoto	93,2	100,0	92,2	100,0	97,0	76,2	158,3	24,0	15.063	13.975	14.723	13.770	13.006	12.854
353580	Paranapanema/SP	Água e Esgoto	67,1	82,5	60,7	74,7	100,0	70,2	169,1	23,9	5.344	4.957	4.747	4.452	4.421	4.002
353590	Paranapuã/SP	Água e Esgoto	94,1	100,0	91,6	100,0	100,0	77,3	163,0	11,8	1.459	1.386	1.388	1.345	1.291	1.258
353600	Parapuã/SP	Água e Esgoto	88,8	100,0	88,9	100,0	100,0	77,1	143,3	17,4	3.901	3.611	3.659	3.476	3.356	3.248
353610	Pardinho/SP	Água e Esgoto	65,2	82,9	54,9	69,8	100,0	66,8	172,0	37,3	1.723	1.626	1.431	1.376	1.480	1.247
353620	Pariquera-Açu/SP	Água e Esgoto	74,6	100,0	56,2	81,9	100,0	62,8	154,2	29,2	5.596	5.038	4.129	3.816	4.585	3.455
353650	Paulínia/SP	Água e Esgoto	100,0	100,0	91,0	91,0	96,0	64,2	192,2	30,5	29.196	27.926	25.701	24.823	26.616	23.597
353657	Paulistânia/SP	Água e Esgoto	65,7	96,5	59,9	87,9	0,0	0,0	152,5	22,3	471	427	416	385	383	349
353660	Paulo de Faria/SP	Água e Esgoto	93,6	100,0	91,6	100,0	100,0	77,2	175,1	20,9	3.377	3.057	3.242	2.969	2.817	2.758
353670	Pederneiras/SP	Água e Esgoto	96,0	100,0	91,8	98,7	100,0	76,1	166,6	48,2	15.018	13.878	14.140	13.230	12.690	12.128
353680	Pedra Bela/SP	Água e Esgoto	23,0	92,5	20,0	80,5	0,0	0,0	165,7	7,9	603	564	512	481	478	416
353690	Pedranópolis/SP	Água e Esgoto	74,0	100,0	65,3	100,0	81,0	56,4	160,3	22,1	840	776	725	681	698	616
353700	Pedregulho/SP	Água e Esgoto	74,8	100,0	71,3	96,6	100,0	77,4	148,5	22,1	4.751	4.279	4.480	4.072	3.829	3.651
353715	Pedrinhas Paulista/SP	Água e Esgoto	82,0	97,2	81,4	96,5	100,0	79,1	174,9	17,7	978	878	950	873	781	775
353720	Pedro de Toledo/SP	Água e Esgoto	60,1	87,2	31,9	46,3	100,0	42,6	190,7	33,3	3.538	3.039	1.970	1.678	2.762	1.454
353760	Peruibe/SP	Água e Esgoto	96,2	97,3	60,1	60,8	100,0	45,1	229,6	33,1	39.128	36.398	22.378	21.647	36.360	22.176
353770	Piacatu/SP	Água e Esgoto	93,1	100,0	91,7	100,0	100,0	77,5	144,8	32,1	1.969	1.836	1.878	1.789	1.679	1.653
353780	Piedade/SP	Água e Esgoto	52,0	100,0	29,9	65,7	79,1	37,7	143,9	35,5	10.136	9.156	5.763	5.263	8.547	4.923
353790	Pilar do Sul/SP	Água e Esgoto	81,2	100,0	60,9	77,5	100,0	61,5	148,7	33,7	8.602	8.006	6.551	6.117	7.356	5.521
353800	Pindamonhangaba/SP	Água e Esgoto	100,0	100,0	95,4	99,0	98,9	75,7	156,9	41,0	51.031	46.625	48.012	44.410	45.343	43.262
353820	Pinhalzinho/SP	Água e Esgoto	54,2	100,0	41,7	84,7	85,0	50,9	155,0	19,9	3.098	2.903	2.351	2.215	2.619	2.017
353830	Piquerobi/SP	Água e Esgoto	79,8	100,0	68,9	91,4	100,0	69,0	143,3	21,4	1.149	1.089	963	931	992	858
353860	Piracaia/SP	Água e Esgoto	65,5	65,5	47,0	47,0	30,0	16,9	187,2	22,4	7.455	6.932	5.456	5.072	6.365	4.573
353880	Piraju/SP	Água e Esgoto	93,3	100,0	90,5	100,0	95,0	72,7	168,1	31,5	10.983	10.200	10.548	9.841	9.257	8.984

Tabela SÍNTESE 1 - DADOS OPERACIONAIS - SABESP - COMPANHIA DE SANEAMENTO BÁSICO DO ESTADO DE SÃO PAULO (base agregada e desagregada)

Código do município	Município	Tipo de Serviço	Índ. de atdm. com rede de água		Índ. de atdm. com rede de esgotos		Índ. de tratamento de esgotos		Consumo médio per capita de água	Índ. de perdas na distribuição	Qtd. de ligações de água		Qtd. de ligações de esgotos		Qtd. de econ. residenciais ativas	
			Pop. total	Pop. urbana	Pop. total	Pop. urbana	Esgoto coletado	Esgoto gerado			Totais (ativ. + inat.)	Ativas	Totais (ativ. + inat.)	Ativas	Água	Esgoto
			%	%	%	%	%	%			lig.	lig.	lig.	lig.	econ.	econ.
			ln055	ln023	ln056	ln024	ln016	ln046			Ag021	Ag002	Es009	Es002	Ag013	Es008
353910	Pirapora do Bom Jesus/SP	Água e Esgoto	81,8	81,8	43,4	43,4	54,0	21,9	128,7	62,9	4.746	3.962	2.356	2.068	4.089	2.168
353920	Pirapozinho/SP	Água e Esgoto	99,6	100,0	94,8	99,8	100,0	75,9	149,7	23,0	9.615	8.770	8.951	8.323	8.027	7.636
353940	Piratinga/SP	Água e Esgoto	83,6	97,5	76,9	89,7	100,0	73,3	179,6	16,5	4.031	3.727	3.674	3.436	3.471	3.195
353960	Planalto/SP	Água e Esgoto	82,6	97,9	80,6	95,6	100,0	77,8	186,8	7,5	1.596	1.469	1.499	1.433	1.380	1.347
353970	Platina/SP	Água e Esgoto	81,3	100,0	80,7	100,0	100,0	79,3	159,7	6,0	1.047	956	1.025	946	887	880
353980	Poá/SP	Água e Esgoto	100,0	100,0	97,8	99,4	90,7	74,8	134,5	37,7	33.172	29.942	30.555	27.884	33.063	30.906
353990	Poloni/SP	Água e Esgoto	85,8	96,4	84,7	95,2	100,0	78,9	173,0	19,3	1.897	1.811	1.852	1.791	1.695	1.673
354010	Pongai/SP	Água e Esgoto	89,7	100,0	89,8	100,0	100,0	79,3	161,0	24,4	1.330	1.267	1.308	1.257	1.161	1.162
354025	Pontalinda/SP	Água e Esgoto	83,7	100,0	82,4	99,3	100,0	78,7	144,3	9,0	1.310	1.243	1.253	1.225	1.158	1.140
354030	Pontes Gestal/SP	Água e Esgoto	93,2	100,0	92,1	100,0	100,0	78,1	185,0	11,4	1.023	966	996	951	881	871
354040	Populina/SP	Água e Esgoto	91,8	100,0	88,0	100,0	100,0	76,7	172,0	11,1	1.661	1.567	1.553	1.494	1.447	1.386
354050	Porangaba/SP	Água e Esgoto	63,4	100,0	37,9	78,4	100,0	43,4	220,6	42,4	3.273	2.955	2.003	1.822	2.775	1.659
354085	Pracinha/SP	Água e Esgoto	46,7	97,5	46,0	96,0	100,0	77,4	146,5	10,7	582	529	545	514	482	475
354100	Praia Grande/SP	Água e Esgoto	100,0	100,0	67,5	67,5	100,0	47,1	201,3	43,6	106.955	95.901	44.052	41.745	190.602	128.272
354105	Pratânia/SP	Água e Esgoto	85,2	100,0	84,4	100,0	100,0	78,2	129,3	40,7	1.507	1.416	1.469	1.389	1.256	1.245
354110	Presidente Alves/SP	Água e Esgoto	89,0	100,0	86,4	100,0	100,0	77,5	137,1	31,4	1.559	1.418	1.478	1.380	1.308	1.268
354120	Presidente Bernardes/SP	Água e Esgoto	77,9	100,0	70,6	91,3	100,0	72,7	165,6	23,1	4.407	4.129	3.953	3.730	3.771	3.420
354130	Presidente Epitácio/SP	Água e Esgoto	91,1	97,6	81,1	86,9	100,0	70,1	161,3	26,1	15.785	14.180	13.582	12.637	13.050	11.614
354140	Presidente Prudente/SP	Água e Esgoto	100,0	100,0	99,8	100,0	100,0	78,6	182,6	33,7	81.386	74.548	79.863	73.159	74.897	73.680
354165	Quadra/SP	Água e Esgoto	23,4	91,4	15,6	60,8	100,0	52,2	257,0	26,3	553	517	377	355	454	302
354170	Quatá/SP	Água e Esgoto	94,2	100,0	93,2	99,3	100,0	78,5	159,8	18,8	4.756	4.446	4.625	4.375	4.052	4.008
354180	Queiroz/SP	Água e Esgoto	90,0	100,0	89,1	100,0	100,0	78,8	157,4	14,6	1.038	965	1.021	955	891	882
354190	Queluz/SP	Água e Esgoto	79,8	97,3	55,0	67,0	0,0	0,0	148,8	23,1	3.236	2.965	2.140	1.989	2.769	1.907
354200	Quintana/SP	Água e Esgoto	97,2	100,0	93,8	100,0	100,0	75,5	148,2	18,2	2.385	2.172	2.231	2.067	1.993	1.925
354230	Redenção da Serra/SP	Água e Esgoto	46,1	80,7	29,9	52,3	100,0	45,8	162,4	17,6	857	799	537	513	738	471
354240	Regente Feijó/SP	Água e Esgoto	96,9	100,0	95,1	100,0	100,0	77,9	141,0	30,8	6.768	6.280	6.494	6.138	5.901	5.788
354260	Registro/SP	Água e Esgoto	88,1	99,2	70,9	79,8	98,1	63,2	150,1	32,4	19.386	17.039	15.110	13.756	15.365	12.357
354270	Restinga/SP	Água e Esgoto	86,9	100,0	82,9	100,0	100,0	74,4	128,7	16,0	1.898	1.736	1.782	1.644	1.622	1.547
354280	Ribeira/SP	Água e Esgoto	60,4	100,0	18,2	49,5	0,0	0,0	128,4	27,1	961	786	308	257	687	207
354300	Ribeirão Branco/SP	Água e Esgoto	67,6	100,0	46,6	91,7	91,0	50,7	110,9	45,2	4.986	4.107	3.246	2.878	3.757	2.593
354310	Ribeirão Corrente/SP	Água e Esgoto	75,4	94,8	73,7	92,7	100,0	77,2	152,7	27,8	1.205	1.132	1.155	1.097	1.012	990
354323	Ribeirão dos Índios/SP	Água e Esgoto	82,8	97,9	82,0	96,9	100,0	76,3	145,9	23,2	825	716	796	692	654	647
354320	Ribeirão do Sul/SP	Água e Esgoto	71,1	95,9	68,2	92,0	100,0	75,4	162,8	14,4	1.239	1.132	1.175	1.083	1.046	1.003
354325	Ribeirão Grande/SP	Água e Esgoto	76,3	100,0	35,5	100,0	100,0	39,1	106,4	20,6	2.133	1.875	961	898	1.746	813
354330	Ribeirão Pires/SP	Água e Esgoto	89,1	89,1	74,4	74,4	70,0	40,9	143,7	40,2	29.872	28.078	22.707	21.626	31.513	24.296

Tabela SÍNTESE 1 - DADOS OPERACIONAIS - SABESP - COMPANHIA DE SANEAMENTO BÁSICO DO ESTADO DE SÃO PAULO (base agregada e desagregada)

Código do município	Município	Tipo de Serviço	Índ. de atdm. com rede de água		Índ. de atdm. com rede de esgotos		Índ. de tratamento de esgotos		Consumo médio per capita de água	Índ. de perdas na distribuição	Qtd. de ligações de água		Qtd. de ligações de esgotos		Qtd. de econ. residenciais ativas	
			Pop. total	Pop. urbana	Pop. total	Pop. urbana	Esgoto coletado	Esgoto gerado			Totais (ativ. + inat.)	Ativas	Totais (ativ. + inat.)	Ativas	Água	Esgoto
			%	%	%	%	%	%			lig.	lig.	lig.	lig.	econ.	econ.
			ln055	ln023	ln056	ln024	ln016	ln046			Ag021	Ag002	Es009	Es002	Ag013	Es008
354360	Rifaina/SP	Água e Esgoto	77,1	88,1	72,0	82,2	100,0	73,5	233,2	24,1	1.554	1.391	1.408	1.293	1.234	1.152
354410	Rio Grande da Serra/SP	Água e Esgoto	80,6	80,6	38,6	38,6	85,0	99,0	128,3	12,2	10.955	10.143	5.183	4.891	11.225	5.375
354420	Riolândia/SP	Água e Esgoto	80,1	100,0	78,8	99,6	100,0	78,7	236,4	13,9	3.320	3.030	3.161	2.964	2.778	2.734
354350	Riversul/SP	Água e Esgoto	80,9	100,0	67,0	91,9	100,0	66,4	118,6	40,5	2.219	1.857	1.680	1.539	1.709	1.414
354425	Rosana/SP	Água e Esgoto	83,1	100,0	82,6	100,0	100,0	78,5	150,4	35,4	6.927	6.101	6.819	6.043	5.574	5.538
354430	Roseira/SP	Água e Esgoto	92,9	97,9	89,9	94,6	100,0	76,3	144,2	30,5	3.280	3.034	3.149	2.925	2.879	2.783
354440	Rubiácea/SP	Água e Esgoto	91,3	100,0	85,3	100,0	100,0	74,7	133,2	17,3	963	902	870	842	827	775
354450	Rubinéia/SP	Água e Esgoto	83,2	100,0	53,4	64,9	100,0	52,2	216,0	13,2	1.393	1.299	870	838	1.206	775
354470	Sagres/SP	Água e Esgoto	83,0	100,0	77,1	100,0	100,0	72,4	137,4	21,8	786	737	700	668	655	609
354500	Salesópolis/SP	Água e Esgoto	65,8	100,0	55,2	86,6	90,0	60,4	126,6	20,8	3.653	3.394	3.125	2.909	3.343	2.802
354510	Salmourão/SP	Água e Esgoto	92,2	100,0	89,6	99,9	100,0	77,2	139,2	20,4	1.700	1.593	1.601	1.541	1.491	1.447
354530	Salto de Pirapora/SP	Água e Esgoto	100,0	100,0	72,0	91,9	67,0	35,4	137,6	53,9	15.012	13.693	9.923	9.266	13.115	8.819
354550	Sandovalina/SP	Água e Esgoto	73,2	100,0	72,2	100,0	100,0	78,7	154,4	20,9	1.123	971	1.003	955	880	868
354570	Santa Albertina/SP	Água e Esgoto	92,9	100,0	90,1	100,0	100,0	76,0	176,0	11,5	2.162	2.044	2.046	1.979	1.931	1.873
354610	Santa Clara D Oeste/SP	Água e Esgoto	81,2	100,0	78,5	100,0	100,0	77,0	169,3	10,1	664	638	631	613	578	559
354625	Santa Cruz da Esperança/SP	Água e Esgoto	68,9	100,0	67,8	100,0	100,0	76,7	168,7	12,2	523	478	485	466	427	420
354640	Santa Cruz do Rio Pardo/SP	Água e Esgoto	94,5	100,0	90,0	98,4	100,0	77,5	177,7	33,2	16.342	14.994	15.194	14.255	13.701	13.047
354650	Santa Ernestina/SP	Água e Esgoto	98,8	100,0	98,1	100,0	100,0	78,9	153,9	18,3	1.814	1.744	1.782	1.723	1.708	1.696
354700	Santa Maria da Serra/SP	Água	84,4	95,7					175,2	21,6	1.835	1.702			1.550	
354710	Santa Mercedes/SP	Água e Esgoto	100,0	100,0	82,8	95,3	100,0	62,3	161,2	18,3	1.229	1.110	922	874	1.024	815
354720	Santana da Ponte Pensa/SP	Água e Esgoto	73,7	100,0	71,2	100,0	100,0	75,2	182,6	9,2	564	534	528	511	479	462
354730	Santana de Parnaíba/SP	Água e Esgoto	97,4	97,4	32,2	32,2	5,0	1,6	186,1	37,6	30.809	28.227	10.626	10.051	33.312	11.100
354760	Santa Rosa de Viterbo/SP	Água e Esgoto	97,5	100,0	94,8	99,4	100,0	78,3	177,3	17,5	8.765	8.300	8.475	8.071	7.671	7.453
354765	Santa Salete/SP	Água e Esgoto	65,0	100,0	62,6	100,0	100,0	76,1	176,4	10,1	430	407	397	386	353	340
354770	Santo Anastácio/SP	Água e Esgoto	92,8	99,6	91,5	98,2	100,0	78,9	149,3	31,0	7.533	6.944	7.404	6.838	6.379	6.291
354810	Santo Antônio do Jardim/SP	Água e Esgoto	58,8	98,9	56,7	95,4	100,0	71,7	175,3	19,2	1.376	1.301	1.307	1.249	1.182	1.141
354820	Santo Antônio do Pinhal/SP	Água e Esgoto	50,7	85,3	30,3	51,0	100,0	50,2	201,1	20,9	1.654	1.547	1.018	958	1.372	821
354830	Santo Expedito/SP	Água e Esgoto	94,0	100,0	63,0	71,3	100,0	54,8	165,7	14,6	1.198	1.083	788	730	975	654
354840	Santópolis do Aguapeí/SP	Água e Esgoto	98,7	100,0	98,6	100,0	100,0	79,4	138,4	21,0	1.675	1.520	1.618	1.515	1.396	1.395
354850	Santos/SP	Água e Esgoto	100,0	100,0	100,0	100,0	100,0	76,9	256,1	16,5	76.813	65.741	69.454	61.263	176.112	171.431
354860	São Bento do Sapucaí/SP	Água e Esgoto	67,2	100,0	48,2	100,0	12,0	7,0	169,2	16,6	3.147	2.966	2.264	2.153	2.681	1.923
354870	São Bernardo do Campo/SP	Água e Esgoto	100,0	100,0	90,0	91,5	29,3	21,0	168,1	44,3	175.331	162.755	149.704	142.399	251.247	222.600
354900	São Francisco/SP	Água e Esgoto	84,5	100,0	82,7	100,0	100,0	78,5	160,8	12,8	989	936	958	921	864	846
354910	São João da Boa Vista/SP	Água e Esgoto	99,7	100,0	96,7	100,0	100,0	76,6	188,7	23,9	33.845	31.548	32.386	30.464	29.639	28.732
354920	São João das Duas Pontes/SP	Água e Esgoto	86,9	100,0	76,8	100,0	100,0	70,2	168,2	14,1	880	848	755	739	775	685

Tabela SÍNTESE 1 - DADOS OPERACIONAIS - SABESP - COMPANHIA DE SANEAMENTO BÁSICO DO ESTADO DE SÃO PAULO (base agregada e desagregada)

Código do município	Município	Tipo de Serviço	Índ. de atdm. com rede de água		Índ. de atdm. com rede de esgotos		Índ. de tratamento de esgotos		Consumo médio per capita de água	Índ. de perdas na distribuição	Qtd. de ligações de água		Qtd. de ligações de esgotos		Qtd. de econ. residenciais ativas	
			Pop. total	Pop. urbana	Pop. total	Pop. urbana	Esgoto coletado	Esgoto gerado			Totais (ativ. + inat.)	Ativas	Totais (ativ. + inat.)	Ativas	Água	Esgoto
			%	%	%	%	%	%			lig.	lig.	lig.	lig.	econ.	econ.
			ln055	ln023	ln056	ln024	ln016	ln046			Ag021	Ag002	Es009	Es002	Ag013	Es008
354990	São José dos Campos/SP	Água e Esgoto	100,0	100,0	95,9	97,9	88,1	67,5	173,4	35,6	189.487	172.799	171.097	158.337	202.340	190.972
354995	São Lourenço da Serra/SP	Água e Esgoto	45,8	50,3	26,6	29,2	100,0	46,7	177,0	36,9	2.979	2.723	1.732	1.622	2.438	1.417
355000	São Luís do Paraitinga/SP	Água e Esgoto	63,0	100,0	52,7	88,7	100,0	66,9	148,5	20,2	3.114	2.808	2.589	2.362	2.526	2.114
355010	São Manuel/SP	Água e Esgoto	100,0	100,0	97,3	99,7	99,6	76,7	158,9	43,5	14.572	13.316	13.904	12.815	12.158	11.723
355020	São Miguel Arcanjo/SP	Água e Esgoto	70,0	100,0	55,8	81,5	100,0	64,3	133,7	30,4	8.337	7.660	6.600	6.173	7.021	5.589
355030	São Paulo/SP	Água e Esgoto	99,1	100,0	96,1	97,0	69,4	50,3	186,9	36,5	3.090.019	2.738.477	2.616.958	2.364.970	4.004.441	3.555.389
355060	São Roque/SP	Água e Esgoto	62,7	69,2	43,5	48,0	0,0	0,0	174,6	56,2	20.178	18.215	13.521	12.518	17.687	12.267
355070	São Sebastião/SP	Água e Esgoto	88,8	89,8	48,9	49,4	100,0	49,2	195,9	47,2	24.686	21.882	15.160	13.806	22.845	14.114
355100	São Vicente/SP	Água e Esgoto	97,4	97,6	73,8	74,0	100,0	58,0	163,4	52,0	93.166	80.540	58.092	53.337	112.164	84.982
355110	Sarapuí/SP	Água e Esgoto	89,6	100,0	46,8	63,6	0,0	0,0	161,6	10,9	3.692	3.341	1.938	1.795	3.099	1.623
355120	Sarutaiá/SP	Água e Esgoto	86,3	100,0	78,5	96,1	100,0	72,1	144,4	31,9	1.303	1.184	1.164	1.075	1.102	1.003
355130	Sebastianópolis do Sul/SP	Água e Esgoto	77,4	100,0	76,9	99,3	100,0	79,2	183,6	5,3	1.008	980	998	971	872	866
355140	Serra Azul/SP	Água e Esgoto	57,4	80,5	55,6	78,1	100,0	77,0	197,2	24,5	2.792	2.503	2.696	2.431	2.320	2.251
355160	Serra Negra/SP	Água e Esgoto	80,8	93,1	65,9	76,0	75,0	46,1	216,8	23,1	8.041	7.524	6.190	5.793	10.081	8.231
355180	Sete Barras/SP	Água e Esgoto	64,9	100,0	45,9	83,0	95,1	53,1	140,4	30,5	3.438	3.004	2.381	2.141	2.703	1.912
355200	Silveiras/SP	Água e Esgoto	62,4	100,0	50,5	100,0	100,0	66,3	145,7	11,6	1.404	1.346	1.129	1.092	1.215	981
355210	Socorro/SP	Água e Esgoto	61,6	90,5	54,4	80,0	0,0	0,0	183,6	22,3	9.024	8.404	7.731	7.278	8.469	7.487
355230	Sud Mennucci/SP	Água e Esgoto	87,5	100,0	86,3	100,0	100,0	78,3	173,0	12,8	2.551	2.419	2.442	2.376	2.217	2.187
355250	Suzano/SP	Água e Esgoto	99,3	100,0	85,5	88,6	68,9	51,0	127,5	39,6	76.565	69.500	64.612	59.290	77.173	66.408
355280	Taboão da Serra/SP	Água e Esgoto	100,0	100,0	89,3	89,3	20,0	12,9	144,3	55,9	68.312	62.738	52.974	49.536	81.391	66.362
355290	Taciba/SP	Água e Esgoto	86,2	100,0	85,3	100,0	100,0	78,9	141,0	28,1	1.860	1.717	1.783	1.694	1.618	1.601
355300	Taguaí/SP	Água e Esgoto	94,8	100,0	92,0	100,0	100,0	77,6	126,0	18,7	3.561	3.414	3.433	3.305	3.152	3.060
355350	Tapiraí/SP	Água e Esgoto	66,0	92,4	58,4	81,6	100,0	68,9	120,7	48,8	2.074	1.799	1.786	1.589	1.613	1.425
355380	Taquarituba/SP	Água e Esgoto	86,7	98,7	86,3	98,2	100,0	78,4	147,2	47,2	7.339	6.840	7.181	6.746	6.195	6.162
355385	Taquarivaí/SP	Água e Esgoto	76,4	100,0	46,5	85,2	100,0	47,2	125,1	35,1	1.500	1.266	813	771	1.223	744
355390	Tarabai/SP	Água e Esgoto	92,4	99,9	91,3	98,8	100,0	78,5	137,5	15,9	2.259	2.133	2.216	2.107	1.988	1.965
355395	Tarumã/SP	Água e Esgoto	95,5	100,0	94,8	100,0	100,0	78,4	127,7	22,7	4.501	4.258	4.424	4.208	3.945	3.911
355400	Tatuí/SP	Água e Esgoto	100,0	100,0	94,7	99,4	84,0	62,7	140,4	55,3	40.148	37.505	37.225	35.037	34.963	32.573
355410	Taubaté/SP	Água e Esgoto	100,0	100,0	96,6	98,7	100,0	70,0	186,0	39,1	93.960	88.579	87.000	82.739	90.685	85.396
355430	Teodoro Sampaio/SP	Água e Esgoto	84,0	100,0	80,4	99,0	100,0	76,6	152,8	26,2	7.133	6.532	6.634	6.247	5.943	5.691
355440	Terra Roxa/SP	Água e Esgoto	89,0	93,4	95,6	100,0	100,0	83,4	169,4	33,5	2.956	2.647	3.151	2.834	2.515	2.701
355460	Timburi/SP	Água e Esgoto	72,4	99,6	69,8	96,0	0,0	0,0	144,3	25,3	873	823	824	786	740	714
355465	Torre de Pedra/SP	Água e Esgoto	93,2	100,0	60,9	93,5	100,0	48,3	157,6	39,8	1.031	940	668	625	865	567
355480	Tremembé/SP	Água e Esgoto	100,0	100,0	82,4	91,4	100,0	64,0	153,1	28,7	13.568	12.698	10.740	10.188	12.338	9.922
355490	Três Fronteiras/SP	Água e Esgoto	90,9	100,0	81,4	96,1	100,0	70,4	198,2	13,4	2.239	2.106	1.970	1.891	1.977	1.769

Tabela SÍNTESE 1 - DADOS OPERACIONAIS - SABESP - COMPANHIA DE SANEAMENTO BÁSICO DO ESTADO DE SÃO PAULO (base agregada e desagregada)

Código do município	Município	Tipo de Serviço	Índ. de atdm. com rede de água		Índ. de atdm. com rede de esgotos		Índ. de tratamento de esgotos		Consumo médio per capita de água	Índ. de perdas na distribuição	Qtd. de ligações de água		Qtd. de ligações de esgotos		Qtd. de econ. residenciais ativas	
			Pop. total	Pop. urbana	Pop. total	Pop. urbana	Esgoto coletado	Esgoto gerado			Totais (ativ. + inat.)	Ativas	Totais (ativ. + inat.)	Ativas	Água	Esgoto
			%	%	%	%	%	%			lig.	lig.	lig.	lig.	econ.	econ.
			ln055	ln023	ln056	ln024	ln016	ln046			Ag021	Ag002	Es009	Es002	Ag013	Es008
355500	Tupã/SP	Água e Esgoto	99,7	100,0	98,6	100,0	100,0	79,0	172,8	19,7	25.718	23.923	25.233	23.652	21.772	21.542
355520	Turiúba/SP	Água e Esgoto	83,6	100,0	82,6	100,0	100,0	78,1	204,4	12,3	749	694	714	671	619	611
355530	Turmalina/SP	Água e Esgoto	77,7	100,0	74,5	100,0	100,0	76,0	184,0	4,0	705	664	656	632	588	564
355540	Ubatuba/SP	Água e Esgoto	85,6	87,7	36,2	37,1	100,0	28,2	253,6	40,3	31.706	29.203	10.475	9.874	43.372	16.013
355550	Ubirajara/SP	Água e Esgoto	68,4	93,7	64,8	88,8	100,0	75,1	175,3	10,2	1.227	1.143	1.133	1.079	1.067	1.011
355570	União Paulista/SP	Água e Esgoto	90,3	100,0	88,0	100,0	100,0	78,0	157,9	19,6	562	545	546	531	502	491
355580	Urânia/SP	Água e Esgoto	86,9	100,0	86,1	100,0	100,0	78,9	169,2	12,7	3.172	2.992	3.100	2.956	2.758	2.732
355590	Uru/SP	Água e Esgoto	93,2	100,0	91,3	100,0	100,0	76,6	158,0	20,5	508	484	484	471	439	430
355610	Valentim Gentil/SP	Água e Esgoto	92,9	100,0	92,6	100,0	100,0	79,3	167,2	12,3	3.953	3.807	3.925	3.786	3.525	3.514
355635	Vargem/SP	Água e Esgoto	48,9	97,4	33,9	67,4	12,0	6,6	156,4	18,2	1.672	1.546	1.133	1.075	1.432	991
355645	Vargem Grande Paulista/SP	Água e Esgoto	76,6	76,6	26,2	26,2	0,0	0,0	148,5	7,3	10.701	9.835	3.721	3.450	10.620	3.633
355650	Várzea Paulista/SP	Água e Esgoto	87,7	87,7	81,3	81,3	0,9	0,6	136,5	37,0	28.269	26.879	25.894	24.747	28.756	26.633
355695	Vitória Brasil/SP	Água e Esgoto	87,0	100,0	87,5	100,0	100,0	79,9	158,4	8,8	575	555	572	555	507	510
355715	Zacarias/SP	Água e Esgoto	81,4	100,0	76,2	96,8	100,0	75,9	168,3	13,8	852	799	780	747	738	690
Totalização base desagregada											7.475.330	6.735.077	5.915.672	5.431.462	8.563.792	7.105.169
Totalização base agregada			95,3	98,2	83,9	87,1	72,4	48,3	176,3	34,0	7.475.330	6.735.077	5.915.672	5.431.462	8.563.792	7.105.169

OBSERVAÇÕES DO SNIS:

a) O conjunto completo de informações e indicadores pode ser acessado na Internet www.snis.gov.br.

b) Informações desagregadas correspondem aos valores fornecidos pelo prestador de serviços para cada um dos municípios em que ele atende. A totalização das informações e o cálculo dos indicadores é feito pelo SNIS.

c) Informações agregadas são fornecidas pelo prestador de serviços já totalizadas para cada campo, em formulários distintos daqueles das informações desagregadas. O cálculo dos indicadores agregados também é feito pelo SNIS, sendo que não existe totalização da base desagregada para indicadores.

d) Campos em branco correspondem a valores não fornecidos pelo prestador de serviços ou a situações em que o município não é atendido pelo serviço.

e) Eventuais diferenças entre "totalização da base desagregada" e "totalização da base agregada" decorrem de valores que o prestador de serviços considera em seus dados globais, no entanto, não declara em nenhum município especificamente.

Código do município	Município	Tipo de Serviço	Receita op. total	Arrecadação total	Despesa tot. com os serviços	Despesa de exploração	Investimentos realizados			Serviço da dívida total	Despesa total média	Tarifa média praticada	Índice de suficiência de caixa	Quantidade equivalente de pessoal total
			R\$/ano	R\$/ano	R\$/ano	R\$/ano	Total	Água	Esgotos					
			Fn005	Fn006	Fn017	Fn015	Obs. 'e'	Obs. 'e'	Obs. e					
			R\$/ano	R\$/ano	R\$/ano	R\$/ano	R\$/ano	R\$/ano	R\$/ano	R\$/ano	R\$/m³	R\$/m³	%	Empregados
			Fn005	Fn006	Fn017	Fn015	Obs. 'e'	Obs. 'e'	Obs. e	Fn037	ln003	ln004	ln101	ln018
350010	Adamantina/SP	Água e Esgoto	8.848.965	8.707.484	9.785.731	7.165.419	7.434.692	922.315	1.959.069	3.478.656	2,02	1,75	83,2	73
350020	Adolfo/SP	Água e Esgoto	777.468	770.251	753.461	591.959	324.392	84.404	26.968	144.322	1,62	1,57	102,4	4
350040	Águas da Prata/SP	Água e Esgoto	2.109.936	2.113.432	2.879.398	2.618.812	1.215.089	115.317	771.559	671.068	2,40	1,72	73,0	18
350055	Águas de Santa Bárbara/SP	Água e Esgoto	1.314.650	1.218.676	1.758.853	1.236.730	4.440.348	130.548	3.560.530	882.301	2,60	1,84	62,6	9
350060	Águas de São Pedro/SP	Água e Esgoto	2.568.054	2.175.020	3.323.913	3.075.496	343.410	287.862	22.026	497.081	3,18	2,42	68,7	13
350070	Agudos/SP	Água e Esgoto	4.747.514	4.556.041	7.091.624	6.501.811	756.809	272.120	310.274	1.590.628	3,12	2,01	66,6	40
350075	Alambari/SP	Água e Esgoto	699.183	708.614	1.070.886	905.630	133.752	62.684	37.752	319.132	2,50	1,54	68,3	4
350080	Alfredo Marcondes/SP	Água e Esgoto	800.841	774.202	905.135	759.468	243.401	185.467	29.283	128.132	1,83	1,54	92,2	5
350090	Altair/SP	Água e Esgoto	644.626	638.654	1.013.069	811.442	381.889	76.658	207.762	325.759	2,74	1,64	67,1	5
350110	Alto Alegre/SP	Água e Esgoto	800.943	782.281	986.902	810.237	89.286	45.365	5.290	243.074	2,08	1,60	81,5	5
350115	Alumínio/SP	Água e Esgoto	2.441.909	2.373.769	3.668.675	4.028.325	258.933	182.870	53.067	271.506	2,96	1,91	65,9	19
350120	Álvares Florence/SP	Água e Esgoto	114.205	210.053	214.907	192.515	1.216	1.030	25	98.919	2,21	1,16	86,4	2
350130	Álvares Machado/SP	Água e Esgoto	4.477.574	4.645.562	5.678.019	4.568.190	4.316.561	1.263.401	2.634.422	1.885.819	2,15	1,61	78,6	29
350140	Álvaro de Carvalho/SP	Água e Esgoto	544.013	489.030	754.837	610.180	106.786	92.078	2.117	209.742	2,12	1,48	68,3	4
350150	Alvinlândia/SP	Água e Esgoto	412.382	418.297	614.208	574.227	114.335	37.932	7.032	155.232	1,93	1,26	66,6	3
350220	Angatuba/SP	Água e Esgoto	3.332.541	3.320.074	4.521.617	3.925.626	863.022	297.359	364.920	1.518.086	2,20	1,56	68,1	19
350230	Anhembi/SP	Água e Esgoto	943.782	943.011	1.898.893	2.111.631	1.302.103	60.711	1.119.624	320.159	3,18	1,53	49,3	13
350240	Anhumas/SP	Água e Esgoto	691.362	715.101	763.231	635.861	173.442	53.081	81.037	128.956	1,97	1,67	98,3	4
350260	Aparecida D Oeste/SP	Água e Esgoto	909.251	919.231	919.558	723.964	72.396	12.851	27.999	173.080	1,72	1,55	102,9	4
350270	Apiai/SP	Água e Esgoto	3.134.886	3.014.542	5.113.799	4.031.842	3.970.503	349.459	2.523.337	1.880.531	2,88	1,71	58,2	32
350275	Araçariгуama/SP	Água e Esgoto	2.445.664	2.465.266	3.289.883	3.111.099	2.115.798	81.101	1.771.454	750.371	2,71	1,96	71,7	15
350310														

Código do município	Município	Tipo de Serviço	Receita op. total	Arrecadação total	Despesa tot. com os serviços	Despesa de exploração	Investimentos realizados			Serviço da dívida total	Despesa total média	Tarifa média praticada	Índice de suficiência de caixa	Quantidade equivalente de pessoal total
			R\$/ano	R\$/ano	R\$/ano	R\$/ano	Total	Água	Esgotos					
			Fn005	Fn006	Fn017	Fn015	Obs. 'e'	Obs. 'e'	Obs. e					
			R\$/ano	R\$/ano	R\$/ano	R\$/ano	R\$/ano	R\$/ano	R\$/ano	R\$/ano	R\$/m³	R\$/m³	%	Empregados
			Fn005	Fn006	Fn017	Fn015	Obs. 'e'	Obs. 'e'	Obs. e	Fn037	ln003	ln004	ln101	ln018
350535	Barra do Chapéu/SP	Água e Esgoto	342.351	321.317	473.094	388.235	57.629	23.406	9.736	132.687	2,44	1,69	70,5	2
350540	Barra do Turvo/SP	Água e Esgoto	745.107	718.870	1.029.865	870.241	280.827	77.098	131.758	380.984	3,03	2,12	64,3	5
350570	Barueri/SP	Água e Esgoto	112.554.606	110.590.224	96.470.316	56.810.899	12.827.927	5.388.808	6.844.596	23.627.392	3,10	3,59	119,1	201
350580	Bastos/SP	Água e Esgoto	3.836.678	3.802.060	3.761.684	3.072.635	2.483.801	617.550	295.448	731.943	1,69	1,63	98,4	18
350620	Bento de Abreu/SP	Água e Esgoto	574.446	552.040	658.854	582.377	225.519	204.138	2.619	114.985	2,06	1,72	84,5	4
350630	Bernardino de Campos/SP	Água e Esgoto	2.229.524	2.196.279	2.334.750	2.004.214	263.815	103.733	101.340	300.401	1,78	1,64	98,0	8
350635	Bertioga/SP	Água e Esgoto	14.689.990	14.926.419	22.590.990	15.834.014	19.995.978	1.225.898	17.475.691	15.620.567	3,41	2,10	52,3	64
350660	Biritiba-Mirim/SP	Água e Esgoto	3.485.233	3.468.285	4.867.549	4.053.465	696.596	462.782	208.187	1.103.791	2,81	1,96	78,3	26
350680	Bocaina/SP	Água e Esgoto	2.638.669	2.550.509	3.229.049	2.883.790	203.527	137.662	35.730	490.428	2,22	1,77	83,1	11
350690	Bofete/SP	Água e Esgoto	1.498.820	1.416.529	2.823.516	3.160.936	248.250	150.177	78.407	325.867	3,45	1,76	51,5	17
350700	Boituva/SP	Água e Esgoto	11.512.114	10.712.565	13.444.951	11.958.273	6.700.673	1.576.612	4.416.747	2.664.252	2,45	2,03	78,5	60
350715	Bom Sucesso de Itararé/SP	Água e Esgoto	357.162	351.347	545.945	469.567	47.365	34.724	10.075	121.325	2,44	1,52	70,7	2
350720	Borá/SP	Água e Esgoto	151.946	157.516	183.878	137.813	278.246	12.825	238.659	79.126	1,95	1,57	76,7	0
350730	Boracéia/SP	Água e Esgoto	972.761	971.438	1.202.122	1.151.839	34.756	27.506	2.446	143.171	2,35	1,82	83,0	5
350750	Botucatu/SP	Água e Esgoto	36.791.052	35.742.936	41.930.205	33.238.738	8.597.525	5.352.535	1.257.622	12.698.091	2,33	1,94	81,4	240
350760	Bragança Paulista/SP	Água e Esgoto	36.583.228	37.004.619	41.006.054	28.951.774	46.285.296	4.506.107	39.851.458	16.215.454	2,28	1,98	82,9	164
350775	Brejo Alegre/SP	Água e Esgoto	437.312	435.082	375.136	272.369	24.235	11.220	5.502	62.443	1,36	1,51	117,8	2
350800	Buri/SP	Água e Esgoto	2.497.261	2.512.447	2.727.043	2.351.687	546.151	362.328	106.640	450.155	1,60	1,40	93,3	16
350820	Buritiza/SP	Água e Esgoto	821.603	821.069	1.266.301	1.196.794	713.912	516.304	60.001	232.972	2,72	1,64	68,9	5
350840	Cabreúva/SP	Água e Esgoto	8.369.935	8.249.708	10.550.300	9.393.299	1.571.873	972.431	396.235	2.104.009	2,58	1,94	79,7	47
350850	Caçapava/SP	Água e Esgoto	21.384.360	21.128.125	23.693.624	19.256.117	4.850.340							

Código do município	Município	Tipo de Serviço	Receita op. total	Arrecadação total	Despesa tot. com os serviços	Despesa de exploração	Investimentos realizados			Serviço da dívida total	Despesa total média	Tarifa média praticada	Índice de suficiência de caixa	Quantidade equivalente de pessoal total
			R\$/ano	R\$/ano	R\$/ano	R\$/ano	Total	Água	Esgotos					
			R\$/ano	R\$/ano	R\$/ano	R\$/ano	R\$/ano	R\$/ano	R\$/ano	R\$/ano	R\$/ano	R\$/m³	R\$/m³	%
			Fn005	Fn006	Fn017	Fn015	Obs. 'e'	Obs. 'e'	Obs. e	Fn037	ln003	ln004	ln101	ln018
351050	Caraguatatuba/SP	Água e Esgoto	39.193.032	38.239.354	49.746.944	31.146.766	17.031.701	3.320.121	10.541.236	29.970.022	2,95	2,26	66,0	192
351060	Carapicuíba/SP	Água e Esgoto	73.025.180	73.993.020	57.437.167	36.353.424	5.360.989	4.070.754	1.074.108	10.334.920	1,70	2,12	133,5	243
351070	Cardoso/SP	Água e Esgoto	2.444.241	2.449.838	3.480.504	2.834.806	410.335	82.224	159.598	1.083.838	2,27	1,54	71,4	18
351090	Cássia dos Coqueiros/SP	Água e Esgoto	423.065	430.265	509.100	393.974	60.526	45.756	4.914	113.274	2,09	1,63	91,9	0
351120	Catiguá/SP	Água e Esgoto	1.335.842	1.388.165	1.518.941	1.069.913	855.549	145.649	535.925	830.300	1,77	1,48	74,4	5
351160	Cesário Lange/SP	Água e Esgoto	2.695.501	2.649.952	4.299.865	4.532.442	1.707.306	612.123	940.282	525.570	3,14	1,83	63,5	19
351170	Charqueada/SP	Água e Esgoto	3.456.291	3.350.444	4.503.860	4.404.958	370.843	193.402	131.528	647.084	2,52	1,82	74,8	23
351210	Colômbia/SP	Água e Esgoto	1.306.747	1.311.622	1.929.159	1.603.824	630.898	392.408	94.811	410.644	2,78	1,76	75,6	8
351230	Conchas/SP	Água e Esgoto	3.010.541	2.808.383	6.050.035	5.649.208	7.903.850	114.293	7.146.498	2.671.202	3,86	1,87	41,0	20
351250	Coroados/SP	Água e Esgoto	934.628	936.359	990.148	847.567	96.911	42.495	13.941	158.977	1,64	1,47	96,0	7
351260	Coronel Macedo/SP	Água e Esgoto	625.163	623.344	1.180.623	1.276.428	34.425	17.473	11.828	165.452	2,70	1,38	54,9	5
351300	Cotia/SP	Água e Esgoto	57.667.490	55.009.687	54.017.902	32.831.130	32.143.509	4.494.702	2.103.172	13.359.114	2,83	2,96	112,5	159
351330	Cruzália/SP	Água e Esgoto	465.445	466.597	467.423	388.128	19.554	8.175	1.934	57.937	1,78	1,69	104,5	2
351350	Cubatão/SP	Água e Esgoto	32.784.748	32.133.341	47.187.884	31.058.261	31.720.116	7.742.420	21.349.443	34.989.413	4,44	2,94	52,5	112
351385	Dirce Reis/SP	Água e Esgoto	309.426	303.815	358.054	231.686	97.557	7.127	3.004	144.580	1,84	1,51	84,6	1
351390	Divinolândia/SP	Água e Esgoto	1.820.505	1.823.868	2.427.919	1.865.093	78.992	45.104	17.274	764.100	2,31	1,65	77,4	11
351420	Dolcinópolis/SP	Água e Esgoto	401.647	430.390	414.938	312.415	55.976	11.569	11.115	83.429	1,48	1,41	110,3	1
351430	Dourado/SP	Água e Esgoto	1.929.124	1.909.740	2.305.854	2.076.775	244.692	42.995	170.557	271.597	2,04	1,66	88,0	9
351450	Duartina/SP	Água e Esgoto	2.287.269	2.302.347	3.123.632	2.086.284	1.105.243	121.698	794.437	1.815.008	2,19	1,56	64,1	12
351470	Echaporã/SP	Água e Esgoto	992.547	1.067.067	1.439.700	1.257.451	651.823	123.881	386.878	437.587	2,23	1,22	72,2	10
351480	Eldorado/SP	Água e Esgoto	1.616.263	1.583.884	2.407.674	2.192.281	1.826.835	84.705	1.075.662	775.855	2,90	1,90	61,5	16
351490														

Tabela SÍNTESE 2 - DADOS FINANCEIROS - SABESP - COMPANHIA DE SANEAMENTO BÁSICO DO ESTADO DE SÃO PAULO (base agregada e desagregada)

Código do município	Município	Tipo de Serviço	Receita op. total	Arrecadação total	Despesa tot. com os serviços	Despesa de exploração	Investimentos realizados			Serviço da dívida total	Despesa total média	Tarifa média praticada	Índice de suficiência de caixa	Quantidade equivalente de pessoal total
			R\$/ano	R\$/ano	R\$/ano	R\$/ano	Total	Água	Esgotos					
			R\$/ano	R\$/ano	R\$/ano	R\$/ano	R\$/ano	R\$/ano	R\$/ano					
			Fn005	Fn006	Fn017	Fn015	Obs. 'e'	Obs. 'e'	Obs. e					
														Empregados
351570	Ferraz de Vasconcelos/SP	Água e Esgoto	34.745.516	32.063.636	28.686.143	19.281.462	4.850.887	3.301.722	1.218.564	5.180.352	1,94	2,29	115,1	72
351580	Flora Rica/SP	Água e Esgoto	317.997	335.894	491.588	468.779	35.083	26.081	5.972	80.710	2,53	1,57	73,2	3
351590	Floreal/SP	Água e Esgoto	576.348	582.176	853.125	827.144	71.251	34.597	11.409	165.057	2,21	1,45	69,0	4
351600	Flórida Paulista/SP	Água e Esgoto	2.180.668	2.185.683	2.606.103	2.207.505	345.636	192.352	112.225	512.659	1,89	1,50	86,4	11
351610	Florínia/SP	Água e Esgoto	529.731	571.497	568.638	482.744	118.138	21.860	20.420	75.779	1,72	1,50	106,1	2
351620	Franca/SP	Água e Esgoto	80.163.044	79.790.333	86.553.231	74.335.292	13.428.290	5.994.538	2.862.013	17.117.946	2,01	1,78	90,4	408
351630	Francisco Morato/SP	Água e Esgoto	20.285.029	21.520.340	24.194.596	18.412.180	13.580.213	6.809.318	6.236.056	8.928.870	2,67	2,17	83,6	72
351640	Franco da Rocha/SP	Água e Esgoto	36.756.889	34.482.520	33.334.757	20.398.262	8.867.668	2.931.224	5.276.036	10.585.815	2,96	3,22	101,5	108
351650	Gabriel Monteiro/SP	Água e Esgoto	549.291	521.097	887.705	951.309	22.001	14.375	357	87.018	2,84	1,72	61,1	3
351660	Gália/SP	Água e Esgoto	1.130.282	1.137.831	1.333.096	1.220.513	52.674	39.805	3.920	180.463	1,88	1,55	88,4	5
351680	Gastão Vidigal/SP	Água e Esgoto	693.678	692.987	934.796	781.278	67.141	38.589	5.127	315.004	2,09	1,49	70,6	4
351690	General Salgado/SP	Água e Esgoto	2.302.191	2.316.462	2.570.059	2.060.326	376.615	77.259	87.172	644.122	1,88	1,60	89,6	9
351760	Guapiara/SP	Água e Esgoto	1.394.894	1.385.382	2.093.287	1.759.326	144.894	74.849	47.132	599.891	2,31	1,47	68,3	10
351800	Guarani D Oeste/SP	Água e Esgoto	505.602	493.603	632.039	600.574	118.077	37.170	8.113	82.602	2,37	1,80	80,8	2
351830	Guararema/SP	Água e Esgoto	5.784.327	5.748.216	7.636.887	4.959.078	6.379.892	507.779	5.238.220	4.732.491	3,68	2,55	63,3	23
351850	Guareí/SP	Água e Esgoto	1.634.032	1.752.147	2.846.841	1.970.329	4.623.616	205.253	3.765.567	2.196.451	2,87	1,57	47,4	11
351860	Guariba/SP	Água e Esgoto	7.102.305	7.575.928	7.289.241	5.739.063	1.714.778	936.197	348.553	1.438.697	1,64	1,45	106,6	38
351870	Guarujá/SP	Água e Esgoto	86.199.450	84.357.367	90.108.933	50.249.854	86.307.124	68.047.879	13.870.317	54.003.704	2,44	2,22	79,2	292
351890	Guzolândia/SP	Água e Esgoto	781.455	782.903	978.316	783.854	49.240	23.617	3.220	256.936	1,89	1,47	83,0	4
351907	Hortolândia/SP	Água e Esgoto	42.189.885	35.978.381	40.697.204	27.588.654	14.379.691	5.301.456	6.730.333	16.339.369	1,91	1,81	78,3	168
351920	Iacri/SP	Água e Esgoto	981.272	1.000.014	1.290.796	1.177.429	148.977	89.394	41.082	199.221	1,95	1,44	82,0	8
351925	Iaras/SP	Água e Esgoto	587.087	580.936	567.638	415.685	70.631	40.071	20.412	126.972	1,72	1,70	103,8	1
351940	Ibirá/SP	Água e Esgoto	2.389.933	2.398.398	2.719.048	2.347.618	1.001.676	112.784	588.437	563.727	1,91	1,59	87,1	10
351970	Ibiúna/SP	Água e Esgoto	6.376.856	5.979.939	8.031.459	7.089.837	3.042.532	577.445	2.239.382	1.857.177	2,88	2,20	73,1	30
351980	Icém/SP	Água e Esgoto	1.610.082	1.679.106	2.189.215	1.965.657	580.909	283.027	119.159	402.342	2,18	1,52	81,4	12
352010	Igarapava/SP	Água e Esgoto	6.794.150	6.820.241	7.370.213	5.940.334	1.165.839	375.340	459.912	1.451.912	2,01	1,74	95,8	42
352020	Igaratá/SP	Água e Esgoto	1.404.932	1.342.522	1.895.414	1.700.271	231.928	175.170	13.192	454.049	2,78	1,85	70,2	10
352030	Iguape/SP	Água e Esgoto	5.924.569	5.880.414	7.539.823	5.782.452	1.905.814	664.161	710.984	2.681.115	2,61	1,96	75,9	45
352040	Ilhabela/SP	Água e Esgoto	8.522.995	8.188.849	12.323.911	8.898.620	9.507.558	762.485	6.672.845	6.724.956	4,07	2,73	58,1	53
352042	Ilha Comprida/SP	Água e Esgoto	4.287.703	4.092.796	6.329.624	4.010.740	985.853	432.485	232.193	3.395.258	3,14	1,99	62,1	19
352070	Indiaporá/SP	Água e Esgoto	925.461	906.146	965.313	750.518	76.525	37.737	9.881	201.939	1,83	1,68	96,9	4
352080	Inúbia Paulista/SP	Água e Esgoto	747.732	658.446	770.495	587.872	70.004	26.803	12.369	113.420	2,05	1,92	94,7	2
352120	Iporanga/SP	Água e Esgoto	446.071	425.612	982.040	1.001.254	734.871	54.277	409.555	232.640	3,85	1,70	45,0	7
352150	Irapuã/SP	Água e Esgoto	1.335.582	1.346.661	1.281.142	977.513	155.844	46.225	21.279	253.210	1,59	1,56	106,4	4
352170	Itaberá/SP	Água e Esgoto	2.212.205	2.215.291	2.716.230	2.624.263	103.497	56.627	30.698	328.111	1,99	1,55	83,2	12

Tabela SÍNTESE 2 - DADOS FINANCEIROS - SABESP - COMPANHIA DE SANEAMENTO BÁSICO DO ESTADO DE SÃO PAULO (base agregada e desagregada)

Código do município	Município	Tipo de Serviço	Receita op. total	Arrecadação total	Despesa tot. com os serviços	Despesa de exploração	Investimentos realizados			Serviço da dívida total	Despesa total média	Tarifa média praticada	Índice de suficiência de caixa	Quantidade equivalente de pessoal total
			R\$/ano	R\$/ano	R\$/ano	R\$/ano	Total	Água	Esgotos					
			R\$/ano	R\$/ano	R\$/ano	R\$/ano	R\$/ano	R\$/ano	R\$/ano					
			Fn005	Fn006	Fn017	Fn015	Obs. 'e'	Obs. 'e'	Obs. e					
352180	Itaí/SP	Água e Esgoto	3.558.394	3.526.628	4.465.796	4.179.152	424.606	280.020	111.000	984.807	2,11	1,60	75,1	21
352210	Itanhaém/SP	Água e Esgoto	25.792.979	23.984.968	50.783.966	25.025.462	87.617.598	64.172.486	17.725.270	53.562.535	4,13	1,95	34,3	100
352215	Itaóca/SP	Água e Esgoto	256.051	274.962	542.395	339.719	1.721.142	819.543	218.725	518.447	3,28	1,50	36,6	3
352220	Itapeçerica da Serra/SP	Água e Esgoto	21.154.025	21.606.870	24.435.492	20.309.170	21.717.125	2.925.265	10.253.293	5.908.921	2,95	2,50	87,5	134
352230	Itapetininga/SP	Água e Esgoto	32.869.185	31.808.081	32.532.007	25.418.279	6.779.622	3.587.054	1.375.395	7.411.340	1,92	1,74	95,6	164
352240	Itapeva/SP	Água e Esgoto	14.539.957	14.336.641	16.382.038	13.447.646	4.398.566	2.931.743	603.014	4.304.873	1,87	1,58	84,7	95
352250	Itapevi/SP	Água e Esgoto	35.002.531	34.456.067	32.779.831	21.616.323	4.361.564	2.845.417	1.361.688	5.804.621	2,18	2,28	120,1	90
352265	Itapirapuã Paulista/SP	Água e Esgoto	296.083	305.207	469.683	437.654	35.296	20.273	2.554	77.045	2,30	1,40	72,8	1
352280	Itaporanga/SP	Água e Esgoto	2.152.605	2.115.227	2.936.551	2.975.516	363.995	166.610	75.197	301.930	2,26	1,60	74,7	15
352310	Itaquaquecetuba/SP	Água e Esgoto	61.237.951	58.185.620	53.587.243	35.499.068	21.966.661	17.640.384	3.448.557	13.948.441	2,03	2,27	107,2	200
352320	Itararé/SP	Água e Esgoto	7.651.802	7.655.781	8.789.424	7.191.419	9.922.613	273.616	7.921.374	2.984.917	1,85	1,53	78,7	51
352330	Itariri/SP	Água e Esgoto	1.749.464	1.861.963	2.766.050	2.189.255	5.829.647	834.043	3.054.251	1.275.987	3,30	2,00	61,4	13
352340	Itatiba/SP	Água e Esgoto	24.543.720	24.310.502	27.483.721	21.527.498	15.765.444	10.293.320	2.160.974	9.501.034	2,18	1,86	81,0	130
352350	Itatinga/SP	Água e Esgoto	3.080.061	3.073.421	3.622.696	3.485.727	236.842	85.318	120.241	334.416	2,08	1,70	87,6	21
352370	Itirapuã/SP	Água e Esgoto	949.524	1.008.075	1.322.050	1.343.754	173.937	58.711	63.251	148.552	2,16	1,46	78,7	5
352380	Itobi/SP	Água e Esgoto	1.424.084	1.439.114	1.935.730	1.512.757	2.193.508	167.821	1.518.019	945.472	2,26	1,58	63,9	9
352400	Itupeva/SP	Água e Esgoto	9.760.243	9.385.332	10.609.417	8.306.775	10.418.538	1.100.205	7.828.602	3.937.299	2,14	1,87	78,0	44
352420	Jaborandi/SP	Água e Esgoto	1.216.903	1.320.905	1.447.628	1.431.271	122.124	71.481	10.614	164.976	1,89	1,46	90,4	8
352460	Jacupiranga/SP	Água e Esgoto	2.823.334	2.894.173	2.986.291	2.391.474	599.331	268.712	129.260	752.121	2,23	2,04	93,8	24
352480	Jales/SP	Água e Esgoto	12.639.421	12.629.084	11.423.385	7.347.270	2.316.215	606.805	331.870	3.242.822	1,62	1,69	110,1	83
352490	Jambeiro/SP	Água e Esgoto	1.063.591	1.063.247	1.312.188	1.121.892	143.830	115.348	8.197	232.868	2,84	2,16	87,2	7
352500	Jandira/SP	Água e Esgoto	22.407.586	22.030.851	21.232.888	14.673.684	2.514.753	1.938.377	488.307	2.704.987	2,23	2,32	122,8	51
352520	Jarinu/SP	Água e Esgoto	2.735.934	2.683.047	3.520.927	2.584.019	7.460.952	727.583	5.605.108	1.803.099	2,62	1,88	65,4	13
352540	Jeriquara/SP	Água e Esgoto	622.457	615.770	757.661	720.512	85.579	50.066	17.651	70.205	2,12	1,62	86,4	4
352550	Joanópolis/SP	Água e Esgoto	2.133.137	2.135.203	3.011.278	2.623.151	569.120	393.857	144.398	879.279	2,64	1,80	69,8	19
352610	Juquiá/SP	Água e Esgoto	2.917.115	2.625.011	4.003.567	3.362.370	2.446.892	392.405	1.020.080	1.124.116	3,03	2,13	66,6	30
352620	Juquitiba/SP	Água e Esgoto	2.981.381	2.944.349	4.572.563	3.257.763	5.460.738	3.059.238	248.233	3.080.412	3,52	2,19	51,4	18
352630	Lagoinha/SP	Água e Esgoto	616.600	608.850	940.323	949.579	20.656	14.369	1.154	154.708	2,25	1,39	65,8	7
352640	Laranjal Paulista/SP	Água e Esgoto	5.674.053	5.349.529	8.275.506	7.510.022	4.084.467	482.087	2.751.255	2.830.589	2,76	1,83	59,0	49
352660	Lavrinhas/SP	Água e Esgoto	1.072.910	1.041.207	1.692.310	1.483.100	815.891	84.275	692.856	306.481	2,74	1,62	67,7	11
352710	Lins/SP	Água e Esgoto	19.826.717	19.911.759	19.005.468	14.241.810	2.666.279	1.128.896	346.006	4.077.274	1,61	1,55	105,2	106
352720	Lorena/SP	Água e Esgoto	19.072.536	18.892.249	19.411.708	15.066.096	1.710.955	984.373	513.524	4.523.485	1,83	1,67	96,6	97
352725	Lourdes/SP	Água e Esgoto	363.101	408.274	464.152	425.435	31.710	20.743	5.591	92.697	1,95	1,43	88,0	2
352740	Lucélia/SP	Água e Esgoto	3.837.037	3.780.256	4.255.272	3.729.412	473.412	248.056	179.785	588.642	1,91	1,66	91,6	21
352750	Lucianópolis/SP	Água e Esgoto	411.964	404.228	417.438	365.132	75.971	16.641	10.998	48.719	1,74	1,68	98,8	1

Tabela SÍNTESE 2 - DADOS FINANCEIROS - SABESP - COMPANHIA DE SANEAMENTO BÁSICO DO ESTADO DE SÃO PAULO (base agregada e desagregada)

Código do município	Município	Tipo de Serviço	Receita op. total	Arrecadação total	Despesa tot. com os serviços	Despesa de exploração	Investimentos realizados			Serviço da dívida total	Despesa total média	Tarifa média praticada	Índice de suficiência de caixa	Quantidade equivalente de pessoal total
			R\$/ano	R\$/ano	R\$/ano	R\$/ano	Total	Água	Esgotos					
			R\$/ano	R\$/ano	R\$/ano	R\$/ano	R\$/ano	R\$/ano	R\$/ano					
			Fn005	Fn006	Fn017	Fn015	Obs. 'e'	Obs. 'e'	Obs. e					
352770	Luiziânia/SP	Água e Esgoto	929.002	922.354	1.082.379	954.974	289.632	63.371	85.689	188.203	1,81	1,50	86,4	8
352780	Lupércio/SP	Água e Esgoto	647.587	634.017	766.648	698.115	85.077	74.253	2.432	120.676	1,73	1,42	83,7	4
352790	Lutécia/SP	Água e Esgoto	533.747	530.287	942.811	792.282	55.938	16.621	11.954	282.440	2,96	1,59	60,9	3
352800	Macatuba/SP	Água e Esgoto	2.166.012	2.810.639	2.604.746	2.360.553	221.629	129.051	50.330	378.965	1,93	1,53	112,1	9
352820	Macedônia/SP	Água e Esgoto	580.987	582.572	688.835	624.996	46.275	13.504	10.397	108.114	1,95	1,58	86,6	4
352830	Magda/SP	Água e Esgoto	433.298	416.272	542.226	502.617	339.351	105.075	127.269	78.234	1,37	1,08	78,2	1
352850	Mairiporã/SP	Água e Esgoto	10.549.286	10.392.489	13.297.890	10.952.477	8.285.918	7.750.166	243.643	4.958.234	3,15	2,45	70,6	79
352870	Marabá Paulista/SP	Água e Esgoto	487.162	493.267	605.786	388.356	98.986	69.453	20.454	239.744	2,06	1,61	85,3	1
352880	Maracai/SP	Água e Esgoto	2.362.861	2.342.372	2.369.681	1.845.376	250.115	171.083	48.518	382.094	1,60	1,56	103,2	13
352890	Mariápolis/SP	Água e Esgoto	651.025	649.704	767.802	566.395	154.779	62.927	78.541	244.172	1,77	1,45	84,8	5
352910	Marinópolis/SP	Água e Esgoto	390.480	384.474	506.968	388.880	25.080	14.633	141	107.553	2,17	1,59	88,2	1
352960	Meridiano/SP	Água e Esgoto	791.479	832.034	887.077	755.908	284.025	17.406	197.869	207.515	2,05	1,67	90,7	4
352965	Mesópolis/SP	Água e Esgoto	374.105	372.915	371.067	288.470	20.256	12.379	1.304	80.603	1,67	1,65	100,0	1
352970	Miguelópolis/SP	Água e Esgoto	3.644.668	3.586.374	4.327.504	3.149.223	589.601	324.637	95.884	1.350.172	1,82	1,40	85,4	26
352990	Miracatu/SP	Água e Esgoto	2.669.882	2.535.020	3.973.348	3.515.992	1.993.778	690.286	542.370	1.113.857	3,30	2,11	63,3	20
353000	Mira Estrela/SP	Água e Esgoto	571.072	556.048	694.343	553.940	46.319	23.437	4.991	198.124	2,10	1,61	80,2	2
353020	Mirante do Paranapanema/SP	Água e Esgoto	2.161.895	2.129.556	2.804.808	2.105.614	447.515	309.246	95.501	1.060.906	2,20	1,62	73,5	12
353050	Mococa/SP	Água e Esgoto	15.202.718	15.103.201	15.353.656	11.018.402	3.725.362	1.244.267	1.603.409	4.923.864	1,88	1,75	93,5	89
353090	Mombuca/SP	Água e Esgoto	625.852	619.652	734.146	575.622	265.406	238.779	0	228.609	2,02	1,62	81,9	7
353100	Monções/SP	Água e Esgoto	374.967	400.009	506.066	388.899	85.061	10.847	14.382	148.970	1,87	1,34	84,6	1
353110	Mongaguá/SP	Água e Esgoto	19.915.868	17.931.540	31.062.433	13.533.749	47.922.074	12.577.068	32.129.168	32.581.873	3,35	2,03	41,6	64
353130	Monte Alto/SP	Água e Esgoto	12.462.029	12.598.796	14.813.088	11.288.273	3.044.370	862.746	1.553.992	5.383.609	2,16	1,69	80,1	68
353140	Monte Aprazível/SP	Água e Esgoto	5.193.963	5.214.335	6.177.245	5.058.114	1.610.192	327.805	331.835	1.548.228	2,03	1,61	84,3	29
353170	Monteiro Lobato/SP	Água e Esgoto	489.710	493.345	997.991	1.105.649	107.612	79.461	13.401	159.432	3,61	1,68	50,1	8
353180	Monte Mor/SP	Água e Esgoto	9.335.678	9.283.572	11.679.906	9.367.322	9.850.084	1.087.544	7.504.954	5.017.954	2,41	1,80	69,0	51
353200	Morungaba/SP	Água e Esgoto	2.804.113	2.774.868	3.522.050	3.038.581	880.763	494.456	215.636	853.191	2,55	1,77	78,2	18
353220	Narandiba/SP	Água e Esgoto	655.720	647.078	671.258	539.484	151.858	65.703	71.943	111.794	1,76	1,60	100,1	1
353240	Nazaré Paulista/SP	Água e Esgoto	1.560.267	1.446.578	2.595.447	2.521.874	681.950	481.431	165.807	571.017	3,25	1,88	57,0	16
353260	Nhandeara/SP	Água e Esgoto	2.200.819	2.173.026	2.982.995	2.523.653	874.548	177.727	523.770	970.956	2,26	1,60	69,5	14
353270	Nipoá/SP	Água e Esgoto	783.760	798.994	1.015.024	975.093	200.145	70.888	39.781	157.808	1,99	1,45	79,6	5
353282	Nova Campina/SP	Água e Esgoto	593.514	589.044	1.023.446	916.133	525.025	303.209	137.568	346.542	2,21	1,23	55,6	4
353284	Nova Canaã Paulista/SP	Água e Esgoto	277.128	273.083	368.152	275.602	57.166	22.985	9.604	147.198	2,34	1,66	71,4	1
353300	Nova Granada/SP	Água e Esgoto	4.287.830	4.216.409	4.636.500	4.136.365	1.268.707	155.530	740.670	614.367	1,86	1,67	92,4	25
353310	Nova Guataporanga/SP	Água e Esgoto	402.772	391.114	431.410	322.770	148.320	57.125	75.859	121.346	1,72	1,54	89,1	0
353330	Nova Luzitânia/SP	Água e Esgoto	627.503	633.170	756.127	634.214	333.914	80.706	8.593	183.592	1,93	1,52	83,9	5

Tabela SÍNTESE 2 - DADOS FINANCEIROS - SABESP - COMPANHIA DE SANEAMENTO BÁSICO DO ESTADO DE SÃO PAULO (base agregada e desagregada)

Código do município	Município	Tipo de Serviço	Receita op. total	Arrecadação total	Despesa tot. com os serviços	Despesa de exploração	Investimentos realizados			Serviço da dívida total	Despesa total média	Tarifa média praticada	Índice de suficiência de caixa	Quantidade equivalente de pessoal total
			R\$/ano	R\$/ano	R\$/ano	R\$/ano	Total	Água	Esgotos					
			R\$/ano	R\$/ano	R\$/ano	R\$/ano	R\$/ano	R\$/ano	R\$/ano					
			Fn005	Fn006	Fn017	Fn015	Obs. 'e'	Obs. 'e'	Obs. e					
353350	Novo Horizonte/SP	Água e Esgoto	9.559.892	9.511.481	8.296.358	5.517.028	1.023.411	443.504	124.435	1.996.665	1,59	1,76	113,5	52
353380	Óleo/SP	Água e Esgoto	453.616	444.044	713.263	724.654	126.510	54.628	55.254	112.721	2,61	1,61	63,8	2
353400	Onda Verde/SP	Água e Esgoto	674.788	682.490	894.589	861.272	224.062	81.824	97.009	156.181	2,21	1,62	75,9	4
353410	Oriente/SP	Água e Esgoto	1.111.900	1.067.540	1.563.272	1.457.142	415.731	293.908	66.478	287.131	2,25	1,55	70,1	8
353420	Orindiúva/SP	Água e Esgoto	1.174.417	1.210.085	1.606.744	1.313.290	68.668	52.474	1.445	517.705	2,30	1,59	74,6	5
353440	Osasco/SP	Água e Esgoto	206.776.113	186.524.771	169.609.430	92.442.113	16.795.015	9.768.283	6.183.713	28.558.247	2,24	2,71	130,4	450
353450	Oscar Bressane/SP	Água e Esgoto	494.060	483.106	927.947	941.210	44.089	6.833	22.833	182.222	3,17	1,47	54,2	3
353460	Osvaldo Cruz/SP	Água e Esgoto	6.423.466	6.291.779	6.833.595	5.627.008	853.743	422.320	286.367	1.185.504	1,84	1,66	93,9	38
353475	Ouroeste/SP	Água e Esgoto	1.997.594	1.947.147	1.786.013	1.292.903	356.503	135.779	43.222	341.303	1,53	1,63	110,6	7
353510	Palmares Paulista/SP	Água e Esgoto	1.686.299	1.699.082	1.913.676	1.378.547	580.112	94.058	191.027	790.117	1,64	1,38	81,0	8
353520	Palmeira D Oeste/SP	Água e Esgoto	1.774.886	1.733.741	2.241.515	1.954.546	74.488	31.037	20.624	465.768	2,11	1,59	79,4	10
353550	Paraguaçu Paulista/SP	Água e Esgoto	8.845.348	8.892.412	29.077.157	37.112.824	6.154.352	1.775.621	3.789.599	3.464.159	5,75	1,65	30,4	53
353580	Paranapanema/SP	Água e Esgoto	2.825.433	2.805.843	3.699.748	3.272.102	494.808	311.877	98.101	948.991	2,25	1,65	74,3	18
353590	Paranapuã/SP	Água e Esgoto	806.783	722.607	721.291	493.433	81.902	16.257	6.386	182.042	1,51	1,64	99,0	2
353600	Parapuã/SP	Água e Esgoto	1.881.377	1.849.149	2.219.322	2.021.318	445.424	144.358	173.833	294.807	1,92	1,58	86,3	9
353610	Pardinho/SP	Água e Esgoto	1.029.411	1.104.835	1.425.617	1.440.475	178.755	41.716	129.355	159.010	2,78	1,71	80,2	6
353620	Pariquera-Açu/SP	Água e Esgoto	3.845.333	3.831.559	4.129.499	3.393.686	1.834.874	947.287	129.339	963.128	2,54	2,30	90,5	20
353650	Paulínia/SP	Água e Esgoto	25.669.317	25.289.896	27.086.024	23.343.019	3.567.563	2.251.844	740.786	4.890.320	2,30	2,04	91,9	87
353657	Paulistânia/SP	Água e Esgoto	225.871	216.660	265.613	214.278	34.853	9.288	2.278	73.909	1,85	1,52	79,6	0
353660	Paulo de Faria/SP	Água e Esgoto	1.997.059	2.017.378	2.690.539	2.498.677	193.018	103.465	15.576	625.368	2,35	1,64	72,8	14
353670	Pederneiras/SP	Água e Esgoto	9.684.012	9.641.071	10.895.616	8.874.796	5.152.026	563.827	1.345.192	2.847.999	2,07	1,76	86,3	58
353680	Pedra Bela/SP	Água e Esgoto	359.361	373.413	534.356	465.259	131.646	59.557	61.959	196.987	2,98	1,95	64,6	1
353690	Pedranópolis/SP	Água e Esgoto	393.809	390.615	684.205	645.077	974.235	27.310	665.187	225.909	2,93	1,60	54,0	3
353700	Pedregulho/SP	Água e Esgoto	2.549.107	2.674.551	3.464.564	3.171.272	741.522	371.212	216.580	622.196	2,38	1,59	80,6	22
353715	Pedrinhas Paulista/SP	Água e Esgoto	596.792	577.005	671.769	594.866	115.987	13.410	1.455	104.982	1,97	1,66	87,2	4
353720	Pedro de Toledo/SP	Água e Esgoto	1.794.396	1.810.708	2.589.482	2.306.056	397.785	109.496	84.017	759.037	3,16	2,09	67,9	15
353760	Peruibe/SP	Água e Esgoto	22.312.982	20.823.210	38.937.035	16.736.487	24.408.374	1.412.941	21.132.833	41.124.388	3,82	2,06	39,6	83
353770	Piacatu/SP	Água e Esgoto	961.925	943.168	1.337.980	1.259.331	193.699	115.457	58.075	248.923	2,29	1,58	71,8	5
353780	Piedade/SP	Água e Esgoto	5.328.237	5.233.185	6.586.115	5.987.586	785.388	288.145	297.265	1.297.084	2,46	1,94	78,4	31
353790	Pilar do Sul/SP	Água e Esgoto	4.187.128	4.142.289	4.752.790	4.132.012	358.684	134.541	108.894	823.602	1,93	1,63	89,0	21
353800	Pindamonhangaba/SP	Água e Esgoto	35.124.380	34.756.584	37.256.187	29.025.818	4.178.424	1.957.341	1.729.895	9.368.449	2,02	1,77	91,9	168
353820	Pinhalzinho/SP	Água e Esgoto	1.527.011	1.518.147	2.345.080	2.472.187	2.340.232	277.270	137.728	329.497	2,77	1,74	64,8	17
353830	Piquerobi/SP	Água e Esgoto	541.234	581.651	767.999	518.883	350.493	39.359	254.465	372.604	2,40	1,65	72,5	2
353860	Piracaia/SP	Água e Esgoto	4.213.601	4.280.630	5.326.760	4.904.283	3.238.333	372.730	2.751.380	1.121.522	2,42	1,87	78,7	25
353880	Piraju/SP	Água e Esgoto	6.210.017	6.170.050	7.083.515	6.316.905	635.437	257.429	125.995	1.296.991	1,96	1,65	86,3	41

Tabela SÍNTESE 2 - DADOS FINANCEIROS - SABESP - COMPANHIA DE SANEAMENTO BÁSICO DO ESTADO DE SÃO PAULO (base agregada e desagregada)

Código do município	Município	Tipo de Serviço	Receita op. total	Arrecadação total	Despesa tot. com os serviços	Despesa de exploração	Investimentos realizados			Serviço da dívida total	Despesa total média	Tarifa média praticada	Índice de suficiência de caixa	Quantidade equivalente de pessoal total
			R\$/ano	R\$/ano	R\$/ano	R\$/ano	Total	Água	Esgotos					
			R\$/ano	R\$/ano	R\$/ano	R\$/ano	R\$/ano	R\$/ano	R\$/ano					
			Fn005	Fn006	Fn017	Fn015	Obs. 'e'	Obs. 'e'	Obs. e					
353910	Pirapora do Bom Jesus/SP	Água e Esgoto	2.637.238	2.002.302	4.907.117	3.773.784	5.735.154	465.470	4.779.741	1.320.717	4,46	2,33	50,0	9
353920	Pirapozinho/SP	Água e Esgoto	5.730.777	5.641.540	6.208.058	4.975.474	1.880.090	1.293.378	405.057	1.681.055	2,10	1,67	86,7	36
353940	Piratinga/SP	Água e Esgoto	2.501.082	2.502.696	2.584.209	1.987.373	282.914	77.706	129.445	605.131	1,83	1,67	97,4	9
353960	Planalto/SP	Água e Esgoto	890.264	900.293	955.767	843.963	113.885	42.091	12.099	131.659	1,73	1,53	96,2	4
353970	Platina/SP	Água e Esgoto	528.367	517.040	414.260	231.977	92.581	11.965	3.065	120.442	1,22	1,49	121,0	3
353980	Poá/SP	Água e Esgoto	30.591.566	29.980.038	24.560.859	16.640.169	6.000.113	2.905.167	2.902.499	4.124.972	2,03	2,48	124,4	121
353990	Poloni/SP	Água e Esgoto	1.138.249	1.131.502	1.309.614	1.194.429	187.037	56.362	61.462	177.505	2,00	1,68	88,9	5
354010	Pongai/SP	Água e Esgoto	719.017	689.953	876.557	823.324	180.492	68.438	62.325	143.309	2,11	1,67	78,4	4
354025	Pontalinda/SP	Água e Esgoto	591.193	639.478	606.365	413.850	178.637	78.357	10.040	207.852	1,46	1,38	102,2	4
354030	Pontes Gestal/SP	Água e Esgoto	602.099	593.890	615.092	510.181	16.243	6.615	420	85.432	1,75	1,63	101,3	2
354040	Populina/SP	Água e Esgoto	923.541	850.900	853.535	654.569	59.428	22.145	11.861	133.957	1,57	1,63	103,0	4
354050	Porangaba/SP	Água e Esgoto	1.676.487	1.526.725	3.537.617	4.074.900	346.709	201.272	19.556	396.598	4,44	2,02	44,4	21
354085	Pracinha/SP	Água e Esgoto	1.133.559	1.050.305	753.705	446.969	125.594	43.520	47.412	100.204	4,32	1,47	138,4	0
354100	Praia Grande/SP	Água e Esgoto	93.073.167	92.306.119	91.536.828	44.789.274	109.392.780	52.704.451	50.218.241	63.512.989	1,97	1,90	80,5	297
354105	Pratânia/SP	Água e Esgoto	696.851	697.859	786.332	732.946	102.474	58.889	20.313	98.048	1,89	1,61	89,4	5
354110	Presidente Alves/SP	Água e Esgoto	750.546	707.087	827.896	768.208	103.256	44.459	15.670	162.680	1,95	1,66	79,1	4
354120	Presidente Bernardes/SP	Água e Esgoto	2.464.122	2.546.429	3.057.534	2.820.365	398.072	274.391	90.926	448.194	2,21	1,69	86,8	12
354130	Presidente Epitácio/SP	Água e Esgoto	8.406.833	8.370.150	9.440.297	7.586.208	2.009.654	1.415.004	348.369	2.401.486	2,00	1,70	88,0	50
354140	Presidente Prudente/SP	Água e Esgoto	59.555.502	59.371.606	60.290.809	46.435.861	10.432.358	6.126.960	2.935.919	17.219.230	1,96	1,78	92,6	324
354165	Quadra/SP	Água e Esgoto	254.183	251.606	298.732	232.619	34.674	24.597	6.434	85.495	2,04	1,65	83,4	0
354170	Quatá/SP	Água e Esgoto	2.500.986	2.503.683	2.951.344	2.542.881	916.004	444.455	343.086	661.744	1,87	1,53	83,9	14
354180	Queiroz/SP	Água e Esgoto	552.652	555.836	620.985	510.058	145.072	55.147	52.730	134.247	1,85	1,59	90,7	2
354190	Queluz/SP	Água e Esgoto	1.549.758	1.598.622	2.382.085	2.331.104	2.859.081	67.063	2.527.627	608.330	2,54	1,56	63,8	12
354200	Quintana/SP	Água e Esgoto	1.276.033	1.248.442	1.810.308	1.523.552	935.898	683.570	123.180	652.887	2,53	1,63	64,9	8
354230	Redenção da Serra/SP	Água e Esgoto	380.889	390.821	700.255	735.177	513.725	4.840	276.847	157.732	3,36	1,73	54,2	4
354240	Regente Feijó/SP	Água e Esgoto	3.458.112	3.553.868	4.040.255	3.321.628	1.426.097	869.732	374.849	922.757	1,94	1,57	88,8	24
354260	Registro/SP	Água e Esgoto	12.042.702	11.823.393	13.220.925	8.928.968	6.522.779	1.373.079	2.554.836	5.881.940	2,42	2,13	80,7	66
354270	Restinga/SP	Água e Esgoto	1.051.109	1.050.876	755.638	454.367	368.534	272.003	19.109	142.018	1,28	1,69	138,0	3
354280	Ribeira/SP	Água e Esgoto	271.862	317.337	539.686	484.447	104.053	40.501	42.090	186.497	3,25	1,58	59,4	3
354300	Ribeirão Branco/SP	Água e Esgoto	1.522.180	1.634.163	2.364.635	2.177.606	323.868	148.146	113.680	645.052	2,20	1,35	68,1	15
354310	Ribeirão Corrente/SP	Água e Esgoto	665.713	655.220	794.684	639.934	103.303	56.103	26.282	155.363	2,02	1,65	88,7	4
354323	Ribeirão dos Índios/SP	Água e Esgoto	356.658	353.845	374.588	295.818	113.145	38.554	61.416	71.873	1,67	1,57	97,7	2
354320	Ribeirão do Sul/SP	Água e Esgoto	580.542	582.619	718.715	655.701	317.218	238.779	12.254	124.892	1,77	1,40	82,2	3
354325	Ribeirão Grande/SP	Água e Esgoto	663.104	654.900	983.569	833.759	1.159.525	159.702	755.815	347.528	2,35	1,49	63,6	2
354330	Ribeirão Pires/SP	Água e Esgoto	25.097.528	25.494.688	32.365.993	23.715.846	18.817.374	226.412	3.255.461	13.372.192	3,13	2,40	74,7	110

Tabela SÍNTESE 2 - DADOS FINANCEIROS - SABESP - COMPANHIA DE SANEAMENTO BÁSICO DO ESTADO DE SÃO PAULO (base agregada e desagregada)

Código do município	Município	Tipo de Serviço	Receita op. total	Arrecadação total	Despesa tot. com os serviços	Despesa de exploração	Investimentos realizados			Serviço da dívida total	Despesa total média	Tarifa média praticada	Índice de suficiência de caixa	Quantidade equivalente de pessoal total
			R\$/ano	R\$/ano	R\$/ano	R\$/ano	Total	Água	Esgotos					
			R\$/ano	R\$/ano	R\$/ano	R\$/ano	R\$/ano	R\$/ano	R\$/ano					
			Fn005	Fn006	Fn017	Fn015	Obs. 'e'	Obs. 'e'	Obs. e					
354360	Rifaina/SP	Água e Esgoto	972.968	996.519	1.558.903	1.411.972	210.093	80.403	77.062	439.905	3,12	1,75	64,2	8
354410	Rio Grande da Serra/SP	Água e Esgoto	8.863.795	9.060.261	11.331.983	8.426.197	8.819.201	953.570	1.956.149	3.715.254	2,41	1,85	82,4	23
354420	Riolândia/SP	Água e Esgoto	4.748.181	3.248.779	4.518.527	3.656.531	173.078	81.008	21.414	683.975	2,82	2,85	72,7	16
354350	Riversul/SP	Água e Esgoto	733.808	755.678	1.336.065	1.396.013	44.705	25.457	12.437	196.094	2,59	1,35	59,9	8
354425	Rosana/SP	Água e Esgoto	3.781.368	3.941.045	4.005.815	3.266.625	1.042.546	864.718	40.521	683.165	1,92	1,74	102,3	18
354430	Roseira/SP	Água e Esgoto	1.651.245	1.602.381	2.142.750	1.979.162	276.523	110.657	137.092	347.061	2,04	1,48	78,0	11
354440	Rubiácea/SP	Água e Esgoto	450.437	434.097	617.816	380.917	62.735	24.667	5.453	278.699	2,26	1,57	73,9	1
354450	Rubinéia/SP	Água e Esgoto	723.301	653.582	755.300	569.441	667.494	29.350	422.385	206.845	1,99	1,80	85,1	5
354470	Sagres/SP	Água e Esgoto	342.274	344.251	374.087	288.235	67.253	46.884	662	76.083	1,65	1,47	96,8	2
354500	Salesópolis/SP	Água e Esgoto	2.070.577	1.998.885	2.700.351	2.281.870	336.433	136.028	191.557	734.762	2,56	1,93	74,0	17
354510	Salmourão/SP	Água e Esgoto	828.786	780.147	1.082.940	899.107	142.244	85.943	43.149	258.734	2,10	1,54	75,4	3
354530	Salto de Pirapora/SP	Água e Esgoto	7.906.856	7.213.725	8.890.443	7.978.422	978.487	578.965	276.899	1.529.106	2,21	1,91	80,4	43
354550	Sandovalina/SP	Água e Esgoto	576.151	627.401	849.745	547.066	188.594	143.373	23.206	349.771	2,44	1,53	81,5	1
354570	Santa Albertina/SP	Água e Esgoto	1.254.608	1.107.477	1.335.276	1.052.505	250.870	138.577	6.626	285.974	1,81	1,64	85,1	5
354610	Santa Clara D Oeste/SP	Água e Esgoto	386.293	380.494	444.410	362.222	93.395	12.461	661	94.922	1,94	1,64	89,0	1
354625	Santa Cruz da Esperança/SP	Água e Esgoto	324.876	323.595	459.933	422.324	352.709	275.078	4.157	94.473	2,55	1,69	72,2	0
354640	Santa Cruz do Rio Pardo/SP	Água e Esgoto	10.412.719	10.228.447	11.077.013	8.835.748	2.031.285	249.136	1.635.252	2.848.221	1,90	1,72	89,4	58
354650	Santa Ernestina/SP	Água e Esgoto	1.147.309	1.127.284	1.236.673	839.558	423.513	53.133	22.353	463.013	1,89	1,69	87,9	4
354700	Santa Maria da Serra/SP	Água	660.072	660.823	838.925	766.955	279.839	239.623	0	150.016	2,53	1,92	80,6	4
354710	Santa Mercedes/SP	Água e Esgoto	561.469	553.459	668.449	554.436	128.547	61.020	52.197	144.063	1,94	1,54	85,0	3
354720	Santana da Ponte Pensa/SP	Água e Esgoto	284.106	280.207	417.274	383.146	124.561	20.909	41.106	100.610	2,34	1,52	67,7	1
354730	Santana de Parnaíba/SP	Água e Esgoto	33.827.710	33.503.705	28.601.430	20.895.382	9.949.834	3.614.765	5.837.827	3.926.485	2,63	3,05	121,3	64
354760	Santa Rosa de Viterbo/SP	Água e Esgoto	6.184.586	5.918.510	6.809.910	5.269.857	2.460.529	426.717	627.118	1.751.456	2,08	1,76	87,2	34
354765	Santa Salete/SP	Água e Esgoto	253.547	237.343	320.505	251.525	58.097	13.314	7.320	87.536	2,38	1,82	77,6	0
354770	Santo Anastácio/SP	Água e Esgoto	4.048.698	4.038.869	4.393.812	3.620.537	496.481	355.448	79.790	729.396	1,87	1,67	96,0	23
354810	Santo Antônio do Jardim/SP	Água e Esgoto	862.073	857.482	1.047.323	986.417	44.650	32.695	5.177	89.584	2,12	1,67	88,4	5
354820	Santo Antônio do Pinhal/SP	Água e Esgoto	885.650	880.697	1.381.081	1.451.164	132.794	97.148	23.219	192.875	2,95	1,77	64,4	6
354830	Santo Expedito/SP	Água e Esgoto	519.396	515.515	700.541	636.703	274.503	167.701	70.487	136.087	2,24	1,59	76,3	4
354840	Santópolis do Aguapeí/SP	Água e Esgoto	805.989	800.979	1.207.084	1.180.306	323.813	168.295	61.661	212.255	2,47	1,59	67,5	7
354850	Santos/SP	Água e Esgoto	196.830.586	196.064.429	157.762.380	94.838.347	22.763.177	3.205.439	17.140.175	60.843.456	1,93	2,30	108,2	494
354860	São Bento do Sapucaí/SP	Água e Esgoto	1.644.066	1.613.316	2.999.871	2.839.257	3.504.210	587.605	2.520.903	970.851	3,32	1,72	51,4	11
354870	São Bernardo do Campo/SP	Água e Esgoto	236.076.407	237.207.293	196.332.998	112.600.950	52.013.761	26.339.884	23.798.175	50.554.015	2,03	2,42	126,4	528
354900	São Francisco/SP	Água e Esgoto	508.505	502.264	581.811	460.578	26.908	7.586	4.933	123.488	1,86	1,54	91,4	2
354910	São João da Boa Vista/SP	Água e Esgoto	24.588.509	24.405.478	25.329.903	19.118.794	-1.910.221	-3.161.229	336.426	6.659.332	2,01	1,89	94,8	130
354920	São João das Duas Pontes/SP	Água e Esgoto	487.310	475.354	721.962	697.664	28.631	20.026	695	111.689	2,49	1,60	69,4	3

Código do município	Município	Tipo de Serviço	Receita op. total	Arrecadação total	Despesa tot. com os serviços	Despesa de exploração	Investimentos realizados			Serviço da dívida total	Despesa total média	Tarifa média praticada	Índice de suficiência de caixa	Quantidade equivalente de pessoal total
			R\$/ano	R\$/ano	R\$/ano	R\$/ano	Total	Água	Esgotos					
			Fn005	Fn006	Fn017	Fn015	R\$/ano	R\$/ano	R\$/ano	Obs. 'e'	Obs. 'e'	Obs. e	R\$/ano	R\$/m³
			Fn005	Fn006	Fn017	Fn015	Obs. 'e'	Obs. 'e'	Obs. e	Fn037	ln003	ln004	ln101	ln018
354990	São José dos Campos/SP	Água e Esgoto	170.899.038	168.790.494	168.616.514	114.661.175	72.187.222	19.530.609	20.625.329	58.906.508	1,97	1,88	94,4	590
354995	São Lourenço da Serra/SP	Água e Esgoto	1.607.864	1.532.087	2.427.788	2.073.772	922.854	300.552	260.365	802.922	3,18	2,04	62,0	12
355000	São Luís do Paraitinga/SP	Água e Esgoto	1.392.665	1.464.415	3.180.202	2.691.517	499.129	41.368	409.022	814.746	3,79	1,56	52,6	18
355010	São Manuel/SP	Água e Esgoto	8.767.288	9.031.751	9.234.246	7.943.968	589.938	298.985	167.017	1.520.848	1,89	1,71	98,1	79
355020	São Miguel Arcanjo/SP	Água e Esgoto	3.808.804	3.825.355	4.316.640	3.737.280	415.954	178.968	171.966	754.712	1,87	1,58	90,5	21
355030	São Paulo/SP	Água e Esgoto	4.576.716.384	4.680.824.984	3.925.377.554	2.401.503.595	893.633.276	403.340.447	426.386.941	1.149.764.524	2,45	2,84	117,3	8.834
355060	São Roque/SP	Água e Esgoto	13.797.774	13.555.588	15.885.338	13.180.185	4.167.086	3.355.730	270.571	4.823.344	2,45	2,07	79,2	63
355070	São Sebastião/SP	Água e Esgoto	23.312.862	22.919.134	34.964.964	28.707.014	29.111.045	1.729.023	23.544.434	14.594.217	3,88	2,53	60,4	150
355100	São Vicente/SP	Água e Esgoto	84.798.422	80.380.587	83.110.215	55.713.614	21.913.757	6.358.795	13.872.313	27.573.751	2,22	2,15	93,7	303
355110	Sarapuí/SP	Água e Esgoto	1.520.328	1.517.323	1.745.821	1.506.848	300.265	155.569	88.677	329.899	1,97	1,61	88,3	6
355120	Sarutaiá/SP	Água e Esgoto	642.868	562.133	793.936	680.650	84.445	31.855	42.655	104.593	2,10	1,65	79,9	4
355130	Sebastianópolis do Sul/SP	Água e Esgoto	584.691	594.452	783.292	761.242	142.580	44.669	52.383	119.237	2,21	1,59	77,2	3
355140	Serra Azul/SP	Água e Esgoto	1.561.847	1.801.814	2.024.074	1.734.817	637.547	432.343	57.133	375.698	2,01	1,44	96,0	8
355160	Serra Negra/SP	Água e Esgoto	7.069.198	7.104.789	8.905.758	6.050.925	3.586.111	1.994.297	897.203	4.516.524	2,50	1,82	71,7	37
355180	Sete Barras/SP	Água e Esgoto	1.754.757	1.720.438	2.201.437	1.707.314	1.776.421	166.385	852.835	778.902	2,51	1,94	74,9	10
355200	Silveiras/SP	Água e Esgoto	710.811	711.263	1.237.316	1.197.212	185.756	108.305	55.145	342.226	2,91	1,57	56,2	7
355210	Socorro/SP	Água e Esgoto	5.960.457	5.968.086	6.052.956	4.789.678	4.980.895	733.290	4.030.748	1.751.599	1,89	1,81	90,8	34
355230	Sud Mennucci/SP	Água e Esgoto	1.613.437	1.504.923	1.709.747	1.328.125	250.636	134.278	37.888	408.695	1,89	1,74	88,6	6
355250	Suzano/SP	Água e Esgoto	69.908.154	70.565.744	71.467.286	48.030.020	40.672.228	8.991.849	3.967.127	23.082.493	2,64	2,54	98,6	218
355280	Taboão da Serra/SP	Água e Esgoto	64.449.877	61.318.752	54.678.177	34.387.855	5.759.898	2.994.542	2.534.059	6.708				

Tabela SÍNTESE 2 - DADOS FINANCEIROS - SABESP - COMPANHIA DE SANEAMENTO BÁSICO DO ESTADO DE SÃO PAULO (base agregada e desagregada)

Código do município	Município	Tipo de Serviço	Receita op. total	Arrecadação total	Despesa tot. com os serviços	Despesa de exploração	Investimentos realizados			Serviço da dívida total	Despesa total média	Tarifa média praticada	Índice de suficiência de caixa	Quantidade equivalente de pessoal total
			R\$/ano	R\$/ano	R\$/ano	R\$/ano	Total	Água	Esgotos					
			R\$/ano	R\$/ano	R\$/ano	R\$/ano	R\$/ano	R\$/ano	R\$/ano					
			Fn005	Fn006	Fn017	Fn015	Obs. 'e'	Obs. 'e'	Obs. e					
355500	Tupã/SP	Água e Esgoto	16.072.815	15.818.381	16.401.802	12.271.110	2.606.919	1.683.421	600.847	3.848.957	1,86	1,73	97,7	100
355520	Turiúba/SP	Água e Esgoto	325.500	363.293	458.409	443.492	26.357	9.839	3.614	69.498	1,67	1,14	82,6	3
355530	Turmalina/SP	Água e Esgoto	368.097	378.235	490.578	460.521	28.535	6.945	11.063	79.784	2,13	1,54	80,0	2
355540	Ubatuba/SP	Água e Esgoto	24.745.266	24.330.796	28.221.582	20.631.207	10.593.230	870.102	7.599.150	10.564.819	2,53	2,17	80,9	134
355550	Ubirajara/SP	Água e Esgoto	697.535	679.761	726.069	605.370	140.027	48.251	75.014	133.596	1,73	1,63	93,1	3
355570	União Paulista/SP	Água e Esgoto	332.788	325.037	463.634	390.243	90.180	23.225	8.691	137.121	2,51	1,74	70,3	1
355580	Urânia/SP	Água e Esgoto	1.723.995	1.706.096	1.622.928	1.239.613	225.558	58.367	20.731	363.643	1,54	1,55	102,1	10
355590	Uru/SP	Água e Esgoto	265.654	256.271	306.469	216.384	511.537	10.384	442.958	89.186	2,02	1,68	89,1	1
355610	Valentim Gentil/SP	Água e Esgoto	2.362.074	2.321.304	2.493.262	2.027.797	457.825	226.319	21.949	498.561	1,79	1,62	93,9	9
355635	Vargem/SP	Água e Esgoto	915.903	934.391	1.665.786	1.117.268	2.707.528	263.829	2.320.547	1.381.604	3,49	1,85	42,2	13
355645	Vargem Grande Paulista/SP	Água e Esgoto	7.276.892	7.054.559	7.488.590	4.366.624	4.522.452	610.592	3.587.937	3.154.251	2,77	2,63	92,6	16
355650	Várzea Paulista/SP	Água e Esgoto	17.704.164	16.801.484	20.389.378	15.405.610	28.953.897	4.635.196	23.504.203	6.163.771	2,03	1,67	82,2	75
355695	Vitória Brasil/SP	Água e Esgoto	315.969	316.358	294.173	159.872	55.123	6.326	10.380	122.721	1,52	1,54	104,3	0
355715	Zacarias/SP	Água e Esgoto	418.001	420.636	486.413	409.013	31.091	12.142	11.913	114.240	1,89	1,56	86,0	1
Totalização base desagregada			8.080.347.931	8.109.716.278	7.537.557.906	4.949.440.895	2.373.935.374	947.001.857	1.081.592.765	2.358.490.755				
Totalização base agregada			8.080.347.931	8.109.716.278	7.537.557.906	4.949.440.895	2.373.935.374	947.001.857	1.081.592.765	2.358.490.755	2,17	2,30	105,6	23.369

OBSERVAÇÕES DO SNIS:

a) O conjunto completo de informações e indicadores pode ser acessado na Internet www.snis.gov.br.

b) Informações desagregadas correspondem aos valores fornecidos pelo prestador de serviços para cada um dos municípios em que ele atende. A totalização das informações e o cálculo dos indicadores é feito pelo SNIS.

c) Informações agregadas são dadas pelo prestador de serviços totalizadas para cada campo, em formulários distintos dos de informações desagregadas. O cálculo de indicadores agregados é feito pelo SNIS, sendo que nesse caso não existe totalização da base desagregada.

d) Campos em branco correspondem a valores não fornecidos pelo prestador de serviços ou a situações em que o município não é atendido pelo serviço.

e) Eventuais diferenças entre "totalização da base desagregada" e "totalização da base agregada" decorrem de valores que o prestador de serviços considera em seus dados globais, no entanto, não declara em nenhum município especificamente.

f) Os dados de investimentos realizados referem-se à soma dos valores contratados pelo próprio Prestador de Serviços, pelo Governo do Estado e pela Prefeitura Municipal (diretamente ou por intermédio de contratos firmados com terceiros), declarados pelo prestador.

Tabela SÍNTESE 1 - DADOS OPERACIONAIS, e
Tabela SÍNTESE 2 - DADOS FINANCEIROS

PRESTADORES DE SERVIÇOS DE ABRANGÊNCIA REGIONAL
(base agregada e desagregada)

REGIÃO SUL

Tabela SÍNTESE 1 - DADOS OPERACIONAIS - SANEPAR - COMPANHIA DE SANEAMENTO DO PARANÁ (base agregada e desagregada)

Código do município	Município	Tipo de Serviço	Índ. de adm. com rede de água		Índ. de adm. com rede de esgotos		Índ. de tratamento de esgotos		Consumo médio per capita de água	Índ. de perdas na distribuição	Qtd. de ligações de água		Qtd. de ligações de esgotos		Qtd. de econ. residenciais ativas	
			Pop. total	Pop. urbana	Pop. total	Pop. urbana	Esgoto coletado	Esgoto gerado			Totais (ativ. + inat.)	Ativas	Totais (ativ. + inat.)	Ativas	Água	Esgoto
			%	%	%	%	%	%			lig.	lig.	lig.	lig.	econ.	econ.
			ln055	ln023	ln056	ln024	ln016	ln046			Ag021	Ag002	Es009	Es002	Ag013	Es008
410020	Adrianópolis/PR	Água	51,8	100,0					122,9	23,2	1.287	1.108			1.028	
410030	Agudos do Sul/PR	Água e Esgoto	51,9	100,0	15,4	45,0	100,0	14,1	99,6	23,8	1.631	1.440	497	450	1.355	401
410040	Almirante Tamandaré/PR	Água e Esgoto	89,8	93,7	16,6	17,3	100,0	17,2	117,7	48,8	31.356	26.845	5.384	5.105	27.800	5.132
410045	Altamira do Paraná/PR	Água	56,0	100,0					121,8	24,6	881	814			774	
410050	Altônia/PR	Água e Esgoto	79,6	100,0	17,5	23,8	100,0	26,7	131,9	19,6	5.602	5.513	1.323	1.302	5.414	1.189
412862	Alto Paraíso/PR	Água e Esgoto	82,3	100,0	19,6	35,5	100,0	14,3	124,3	15,5	1.062	938	232	220	879	210
410060	Alto Paraná/PR	Água e Esgoto	88,2	100,0	51,7	62,9	100,0	61,1	125,2	25,4	4.333	4.059	2.510	2.379	3.897	2.282
410070	Alto Piquiri/PR	Água e Esgoto	86,7	100,0	26,9	32,7	100,0	32,0	126,6	14,5	2.977	2.948	904	889	2.861	888
410090	Amaporã/PR	Água	82,6	100,0					118,3	19,4	1.546	1.428			1.369	
410100	Ampére/PR	Água e Esgoto	81,2	100,0	30,8	40,2	100,0	42,8	115,5	17,6	4.691	4.459	1.820	1.755	4.508	1.712
410105	Anahy/PR	Água	82,7	100,0					120,1	26,1	842	792			764	
410130	Antônio Olinto/PR	Água	23,3	100,0					103,9	21,5	703	605			550	
410140	Apucarana/PR	Água e Esgoto	99,2	100,0	30,1	31,9	100,0	36,0	138,9	32,1	40.470	38.459	11.723	11.174	38.783	11.772
410150	Arapongas/PR	Água e Esgoto	100,0	100,0	45,5	46,5	100,0	45,2	135,6	26,4	36.068	34.427	15.869	15.032	35.002	15.350
410160	Arapoti/PR	Água e Esgoto	89,9	100,0	32,6	38,7	100,0	38,8	109,4	19,0	7.712	7.238	2.878	2.692	7.195	2.606
410165	Arapuã/PR	Água	45,2	100,0					114,0	18,8	634	576			543	
410170	Araruna/PR	Água e Esgoto	84,8	100,0	17,0	21,7	100,0	22,1	127,1	13,6	3.905	3.768	794	762	3.700	740
410180	Araucária/PR	Água e Esgoto	97,4	100,0	35,7	38,6	97,7	32,2	151,1	41,7	34.951	33.117	12.866	12.188	35.097	12.851
410185	Ariranha do Ivaí/PR	Água	44,2	100,0					120,3	23,5	448	385			351	
410190	Assai/PR	Água e Esgoto	88,4	100,0	34,9	42,0	100,0	35,0	136,3	31,6	5.309	4.950	2.063	1.959	4.689	1.852
410200	Assis Chateaubriand/PR	Água e Esgoto	94,2	100,0	32,9	37,4	100,0	37,6	140,3	34,5	11.383	10.902	4.268	3.935	10.574	3.689
410210	Astorga/PR	Água e Esgoto	99,9	100,0	68,3	74,8	100,0	69,9	138,9	21,9	8.963	8.499	5.993	5.806	8.282	5.664
410220	Atalaia/PR	Água	90,0	100,0					147,5	18,0	1.350	1.240			1.188	
410230	Balsa Nova/PR	Água e Esgoto	100,0	100,0	22,3	36,6	100,0	22,3	113,1	13,9	3.823	3.591	843	814	3.511	775
410250	Barbosa Ferraz/PR	Água e Esgoto	83,4	100,0	19,0	25,1	98,8	27,2	124,8	31,5	4.261	3.703	960	903	3.571	813
410270	Barra do Jacaré/PR	Água	74,6	100,0					138,1	37,9	709	677			640	
410275	Bela Vista da Caroba/PR	Água	40,9	100,0					110,3	28,6	565	535			542	
410280	Bela Vista do Paraíso/PR	Água e Esgoto	100,0	100,0	43,6	46,4	100,0	48,1	137,0	27,3	5.654	5.291	2.457	2.338	5.110	2.217
410290	Bituruna/PR	Água	63,5	100,0					107,9	16,4	3.263	2.978			2.866	
410300	Boa Esperança/PR	Água	85,2	100,0					140,5	25,4	1.471	1.395			1.311	
410302	Boa Esperança do Iguaçu/PR	Água	39,7	100,0					134,9	15,8	428	391			353	
410305	Boa Vista da Aparecida/PR	Água	71,6	100,0					122,4	19,3	2.045	1.892			1.785	
410310	Bocaiúva do Sul/PR	Água e Esgoto	69,9	100,0	0,0	0,0	100,0	0,4	112,2	22,9	2.587	2.394	1	1	2.311	0
410315	Bom Jesus do Sul/PR	Água	29,4	100,0					106,7	22,5	405	388			374	
410320	Bom Sucesso/PR	Água	87,8	100,0					139,1	28,8	2.093	1.904			1.879	

Tabela SÍNTESE 1 - DADOS OPERACIONAIS - SANEPAR - COMPANHIA DE SANEAMENTO DO PARANÁ (base agregada e desagregada)

Código do município	Município	Tipo de Serviço	Índ. de atdm. com rede de água		Índ. de atdm. com rede de esgotos		Índ. de tratamento de esgotos		Consumo médio per capita de água	Índ. de perdas na distribuição	Qtd. de ligações de água		Qtd. de ligações de esgotos		Qtd. de econ. residenciais ativas	
			Pop. total	Pop. urbana	Pop. total	Pop. urbana	Esgoto coletado	Esgoto gerado			Totais (ativ. + inat.)	Ativas	Totais (ativ. + inat.)	Ativas	Água	Esgoto
			%	%	%	%	%	%			lig.	lig.	lig.	lig.	econ.	econ.
			ln055	ln023	ln056	ln024	ln016	ln046	ln022	ln049	Ag021	Ag002	Es009	Es002	Ag013	Es008
410322	Bom Sucesso do Sul/PR	Água	52,6	100,0					116,3	20,2	647	573			539	
410330	Borrazópolis/PR	Água	85,0	100,0					127,3	34,3	2.682	2.413			2.322	
410335	Braganey/PR	Água	72,1	100,0					116,6	31,7	1.553	1.377			1.331	
410337	Brasilândia do Sul/PR	Água	82,7	100,0					127,7	11,5	943	930			885	
410340	Cafeara/PR	Água	87,8	100,0					136,4	15,3	888	836			786	
410345	Cafelândia/PR	Água e Esgoto	97,3	100,0	65,4	77,7	100,0	65,7	117,2	24,2	4.899	4.710	3.302	3.164	4.568	3.072
410347	Cafezal do Sul/PR	Água	88,9	100,0					125,6	12,3	1.364	1.349			1.294	
410350	Califórnia/PR	Água	83,2	100,0					131,5	26,4	2.447	2.269			2.188	
410360	Cambará/PR	Água e Esgoto	97,8	100,0	94,2	100,0	100,0	92,4	133,4	44,6	7.991	7.748	7.545	7.435	7.561	7.286
410370	Cambé/PR	Água e Esgoto	100,0	100,0	74,0	77,0	100,0	68,2	146,0	36,9	34.392	31.473	23.120	21.632	32.193	22.730
410380	Cambira/PR	Água	80,9	100,0					144,8	24,4	2.141	2.032			1.938	
410390	Campina da Lagoa/PR	Água	84,9	100,0					129,8	24,9	4.891	4.430			4.363	
410395	Campina do Simão/PR	Água	37,6	100,0					96,6	25,1	467	448			441	
410400	Campina Grande do Sul/PR	Água e Esgoto	88,8	100,0	70,0	84,9	100,0	71,8	110,1	36,7	11.954	10.250	8.722	7.986	10.419	8.217
410405	Campo Bonito/PR	Água	61,8	100,0					98,7	14,6	897	831			803	
410410	Campo do Tenente/PR	Água	80,1	100,0					100,3	24,8	1.941	1.724			1.678	
410420	Campo Largo/PR	Água e Esgoto	87,7	100,0	35,2	42,0	100,0	43,3	119,7	33,1	32.192	30.164	12.800	12.045	30.927	12.398
410425	Campo Magro/PR	Água e Esgoto	81,5	100,0	18,3	23,3	100,0	20,6	111,8	38,6	6.822	5.942	1.422	1.305	6.052	1.363
410430	Campo Mourão/PR	Água e Esgoto	100,0	100,0	71,0	74,9	100,0	71,2	139,4	19,5	30.004	28.384	19.994	19.057	29.383	20.229
410440	Cândido de Abreu/PR	Água e Esgoto	33,0	100,0	16,3	57,2	100,0	53,1	114,1	25,9	2.032	1.898	984	958	1.777	880
410442	Candói/PR	Água e Esgoto	57,0	100,0	17,6	37,5	100,0	30,2	100,4	20,0	2.948	2.592	834	821	2.508	774
410445	Cantagalo/PR	Água e Esgoto	69,3	100,0	18,7	28,5	100,0	31,9	103,3	24,1	3.052	2.683	870	771	2.620	707
410450	Capanema/PR	Água e Esgoto	64,8	100,0	19,8	33,0	100,0	21,7	192,5	20,6	4.513	4.055	1.271	1.242	4.102	1.256
410460	Capitão Leônidas Marques/PR	Água	81,0	100,0					115,3	20,2	4.240	4.018			3.924	
410465	Carambei/PR	Água e Esgoto	79,9	100,0	58,3	80,3	100,0	68,4	104,3	19,4	4.856	4.567	3.470	3.316	4.582	3.344
410470	Carlópolis/PR	Água e Esgoto	76,1	100,0	61,4	90,0	100,0	78,6	132,9	8,9	3.720	3.617	2.957	2.886	3.439	2.776
410480	Cascavel/PR	Água e Esgoto	94,2	99,8	59,4	63,0	100,0	68,8	136,1	34,4	82.209	78.787	44.998	43.380	88.198	55.665
410490	Castro/PR	Água e Esgoto	77,9	100,0	56,4	76,8	100,0	74,8	111,7	14,0	17.773	15.902	12.425	11.502	15.530	11.233
410500	Catanduvas/PR	Água e Esgoto	57,0	100,0	0,0	0,0	100,0	14,4	128,5	13,4	2.038	1.881	1	1	1.798	0
410510	Centenário do Sul/PR	Água	91,7	100,0					142,3	36,6	3.808	3.561			3.419	
410520	Cerro Azul/PR	Água e Esgoto	44,7	100,0	1,0	3,5	100,0	1,7	108,1	29,6	2.759	2.468	57	53	2.401	54
410530	Céu Azul/PR	Água e Esgoto	82,0	100,0	58,5	77,0	100,0	51,4	131,0	30,2	3.308	3.183	2.493	2.229	2.999	2.139
410540	Chopinzinho/PR	Água e Esgoto	65,1	100,0	35,6	56,0	100,0	53,0	117,6	21,5	4.436	4.248	2.385	2.289	4.212	2.306
410550	Cianorte/PR	Água e Esgoto	97,8	100,0	61,4	69,0	100,0	60,9	144,5	19,4	22.395	21.005	12.892	12.275	22.458	14.091
410560	Cidade Gaúcha/PR	Água e Esgoto	92,6	100,0	64,0	77,2	100,0	72,4	137,2	17,3	3.503	3.350	2.399	2.331	3.236	2.237

Tabela SÍNTESE 1 - DADOS OPERACIONAIS - SANEPAR - COMPANHIA DE SANEAMENTO DO PARANÁ (base agregada e desagregada)

Código do município	Município	Tipo de Serviço	Índ. de atdm. com rede de água		Índ. de atdm. com rede de esgotos		Índ. de tratamento de esgotos		Consumo médio per capita de água	Índ. de perdas na distribuição	Qtd. de ligações de água		Qtd. de ligações de esgotos		Qtd. de econ. residenciais ativas	
			Pop. total	Pop. urbana	Pop. total	Pop. urbana	Esgoto coletado	Esgoto gerado			Totais (ativ. + inat.)	Ativas	Totais (ativ. + inat.)	Ativas	Água	Esgoto
			%	%	%	%	%	%			lig.	lig.	lig.	lig.	econ.	econ.
			ln055	ln023	ln056	ln024	ln016	ln046			Ag021	Ag002	Es009	Es002	Ag013	Es008
410570	Clevelândia/PR	Água e Esgoto	88,6	100,0	59,4	69,3	100,0	69,7	104,6	23,7	5.413	4.770	3.550	3.227	4.764	3.192
410580	Colombo/PR	Água e Esgoto	96,7	100,0	39,1	41,0	100,0	31,2	119,4	52,3	64.900	58.243	25.189	23.581	62.498	25.259
410600	Congonhinhas/PR	Água	56,9	97,5					126,0	5,6	1.819	1.703			1.593	
410610	Conselheiro Mairinck/PR	Água e Esgoto	78,2	100,0	58,4	84,4	100,0	73,6	117,5	28,2	1.043	988	768	734	961	718
410620	Contenda/PR	Água	70,5	100,0					101,6	29,9	3.781	3.484			3.328	
410630	Corbélia/PR	Água e Esgoto	88,7	100,0	38,8	45,3	100,0	46,1	128,6	26,7	5.236	4.816	2.344	2.158	4.696	2.055
410640	Cornélio Procopio/PR	Água e Esgoto	99,5	100,0	90,1	95,4	100,0	90,6	143,5	39,0	16.521	15.415	14.669	13.836	15.207	13.771
410645	Coronel Domingos Soares/PR	Água	32,8	100,0					93,7	28,4	786	738			705	
410650	Coronel Vivida/PR	Água e Esgoto	70,8	99,7	28,6	40,2	100,0	45,2	119,8	20,6	5.124	4.890	2.136	2.000	4.942	1.992
410655	Corumbataí do Sul/PR	Água e Esgoto	62,3	100,0	37,1	69,8	100,0	62,2	124,4	34,1	971	894	578	544	853	508
410657	Cruzeiro do Iguaçu/PR	Água	76,2	100,0					115,8	29,1	1.193	1.101			1.064	
410660	Cruzeiro do Oeste/PR	Água e Esgoto	90,7	100,0	45,7	52,8	100,0	53,4	137,3	15,7	7.054	6.509	3.451	3.335	6.282	3.166
410670	Cruzeiro do Sul/PR	Água	72,4	97,0					134,9	20,0	1.195	1.126			1.072	
410680	Cruz Machado/PR	Água e Esgoto	30,5	90,9	2,5	7,6	100,0	5,5	108,4	28,0	1.964	1.782	151	143	1.692	141
410685	Cruzmaltina/PR	Água	52,7	100,0					116,9	27,8	680	606			565	
410690	Curitiba/PR	Água e Esgoto	100,0	100,0	95,5	95,5	98,9	87,2	165,4	39,8	476.872	447.229	402.703	380.697	623.440	558.058
410700	Curiúva/PR	Água	73,9	100,0					114,8	23,0	3.479	3.315			3.265	
410715	Diamante D Oeste/PR	Água	61,3	100,0					108,0	45,9	1.018	994			996	
410710	Diamante do Norte/PR	Água	88,0	100,0					144,5	23,5	1.693	1.595			1.520	
410712	Diamante do Sul/PR	Água	37,0	92,4					107,1	19,4	441	425			402	
410720	Dois Vizinhos/PR	Água e Esgoto	83,8	100,0	45,5	58,6	100,0	58,2	122,1	14,3	9.420	9.099	4.966	4.786	9.991	5.425
410725	Douradina/PR	Água	97,0	100,0					141,7	15,5	2.616	2.448			2.383	
410730	Doutor Camargo/PR	Água e Esgoto	94,3	100,0	19,3	22,0	100,0	20,7	148,7	28,2	2.083	1.956	418	393	1.909	391
410740	Enéas Marques/PR	Água	32,4	93,0					136,6	23,8	731	683			657	
410750	Engenheiro Beltrão/PR	Água e Esgoto	95,3	100,0	12,1	13,7	100,0	15,6	142,7	20,9	4.731	4.542	648	622	4.355	553
410752	Esperança Nova/PR	Água	69,0	100,0					139,4	13,6	526	499			466	
410754	Espigão Alto do Iguaçu/PR	Água	36,3	100,0					101,3	24,8	656	578			540	
410755	Farol/PR	Água	63,4	100,0					118,3	19,7	769	740			696	
410760	Faxinal/PR	Água	88,0	100,0					132,4	28,1	5.534	4.900			4.804	
410765	Fazenda Rio Grande/PR	Água e Esgoto	100,0	100,0	42,3	45,5	100,0	37,4	109,7	32,2	27.414	25.033	10.402	9.824	25.653	10.213
410770	Fênix/PR	Água	87,4	100,0					145,1	30,4	1.552	1.476			1.424	
410773	Fernandes Pinheiro/PR	Água	47,7	100,0					93,4	20,3	867	803			795	
410775	Figueira/PR	Água	96,4	100,0					122,5	19,5	3.005	2.770			2.665	
410780	Floraí/PR	Água e Esgoto	95,6	100,0	19,6	22,2	100,0	24,6	149,8	20,7	1.866	1.743	449	408	1.671	343
410785	Flor da Serra do Sul/PR	Água	42,4	100,0					104,3	10,9	659	639			624	

Tabela SÍNTESE 1 - DADOS OPERACIONAIS - SANEPAR - COMPANHIA DE SANEAMENTO DO PARANÁ (base agregada e desagregada)

Código do município	Município	Tipo de Serviço	Índ. de atdm. com rede de água		Índ. de atdm. com rede de esgotos		Índ. de tratamento de esgotos		Consumo médio per capita de água	Índ. de perdas na distribuição	Qtd. de ligações de água		Qtd. de ligações de esgotos		Qtd. de econ. residenciais ativas	
			Pop. total	Pop. urbana	Pop. total	Pop. urbana	Esgoto coletado	Esgoto gerado			Totais (ativ. + inat.)	Ativas	Totais (ativ. + inat.)	Ativas	Água	Esgoto
			%	%	%	%	%	%			lig.	lig.	lig.	lig.	econ.	econ.
			ln055	ln023	ln056	ln024	ln016	ln046			Ag021	Ag002	Es009	Es002	Ag013	Es008
410790	Floresta/PR	Água	98,3	100,0					146,7	28,1	2.082	1.979			1.926	
410800	Florestópolis/PR	Água	100,0	100,0					133,6	31,9	3.580	3.426			3.425	
410820	Formosa do Oeste/PR	Água	70,6	100,0					145,5	28,7	1.869	1.861			1.814	
410830	Foz do Iguaçu/PR	Água e Esgoto	100,0	100,0	69,2	69,7	100,0	72,5	156,3	35,7	85.313	73.489	51.859	46.570	82.517	55.299
410845	Foz do Jordão/PR	Água	96,8	100,0					88,7	21,8	1.936	1.514			1.487	
410832	Francisco Alves/PR	Água	82,3	100,0					125,9	21,0	1.830	1.805			1.738	
410840	Francisco Beltrão/PR	Água e Esgoto	88,3	100,0	53,6	62,7	100,0	70,6	133,7	11,4	21.978	20.513	12.308	11.669	23.356	14.163
410850	General Carneiro/PR	Água e Esgoto	72,1	100,0	6,8	9,7	100,0	7,1	94,7	28,5	3.294	2.952	280	268	2.871	270
410855	Godoy Moreira/PR	Água	59,9	100,0					115,0	30,2	883	764			724	
410860	Goioerê/PR	Água e Esgoto	95,6	100,0	42,5	48,9	100,0	50,5	138,2	25,0	9.976	9.494	4.694	4.365	9.109	4.051
410865	Goioxim/PR	Água	28,6	100,0					100,9	6,7	747	685			639	
410870	Grandes Rios/PR	Água	67,3	100,0					119,8	36,7	1.831	1.548			1.475	
410880	Guaira/PR	Água e Esgoto	88,3	96,2	50,4	54,9	100,0	62,7	144,2	31,0	9.325	8.755	5.354	5.064	8.654	4.942
410890	Guairaçá/PR	Água	87,2	100,0					128,2	11,1	1.889	1.800			1.755	
410895	Guamiranga/PR	Água	37,2	100,0					103,9	11,9	1.055	927			909	
410900	Guapirama/PR	Água	89,7	100,0					112,1	30,0	1.239	1.197			1.148	
410910	Guaporema/PR	Água	74,4	100,0					134,3	18,7	591	540			499	
410920	Guaraci/PR	Água	85,5	100,0					142,6	19,2	1.749	1.564			1.491	
410930	Guaraniaçu/PR	Água e Esgoto	57,1	100,0	25,0	46,8	100,0	46,9	112,7	30,0	3.280	2.836	1.343	1.278	2.730	1.196
410940	Guarapuava/PR	Água e Esgoto	96,6	100,0	59,9	65,5	100,0	64,1	117,8	20,8	48.812	46.042	28.833	28.196	49.738	30.816
410950	Guaraqueçaba/PR	Água e Esgoto	32,4	94,9	28,9	84,7	100,0	92,1	113,2	24,0	965	842	853	746	753	672
410960	Guaratuba/PR	Água e Esgoto	100,0	100,0	100,0	100,0	100,0	54,6	195,1	34,6	20.748	18.134	9.127	8.620	20.688	11.071
410965	Honório Serpa/PR	Água	37,6	100,0					114,0	28,1	827	771			716	
410970	Ibaiti/PR	Água e Esgoto	89,1	100,0	12,4	15,4	100,0	15,8	118,4	30,1	9.690	8.605	1.385	1.249	8.477	1.177
410975	Ibema/PR	Água	90,3	100,0					98,8	20,6	1.818	1.700			1.695	
410990	Icaraíma/PR	Água	84,5	100,0					146,4	14,4	2.950	2.639			2.506	
411005	Iguatu/PR	Água	69,5	100,0					120,1	23,9	629	562			509	
411007	Imbaú/PR	Água	76,8	100,0					98,8	12,8	3.062	2.743			2.672	
411010	Imbituva/PR	Água e Esgoto	72,3	100,0	48,4	76,9	100,0	68,3	101,9	35,2	7.096	6.435	4.543	4.299	6.283	4.201
411020	Inácio Martins/PR	Água e Esgoto	61,4	100,0	8,8	15,3	100,0	13,5	80,1	26,2	2.067	1.886	300	289	1.938	278
411030	Inajá/PR	Água	98,3	100,0					134,7	16,2	1.084	1.025			965	
411040	Indianópolis/PR	Água	79,9	100,0					138,8	14,6	1.266	1.180			1.167	
411050	Ipiranga/PR	Água e Esgoto	40,3	100,0	26,6	77,0	100,0	71,2	96,2	24,2	2.055	1.836	1.312	1.223	1.742	1.150
411060	Iporã/PR	Água e Esgoto	87,8	100,0	22,6	28,7	100,0	32,8	134,2	19,4	4.511	4.470	1.279	1.266	4.297	1.103
411065	Iracema do Oeste/PR	Água	81,9	100,0					126,5	18,6	729	717			706	

Tabela SÍNTESE 1 - DADOS OPERACIONAIS - SANEPAR - COMPANHIA DE SANEAMENTO DO PARANÁ (base agregada e desagregada)

Código do município	Município	Tipo de Serviço	Índ. de atdm. com rede de água		Índ. de atdm. com rede de esgotos		Índ. de tratamento de esgotos		Consumo médio per capita de água	Índ. de perdas na distribuição	Qtd. de ligações de água		Qtd. de ligações de esgotos		Qtd. de econ. residenciais ativas	
			Pop. total	Pop. urbana	Pop. total	Pop. urbana	Esgoto coletado	Esgoto gerado			Totais (ativ. + inat.)	Ativas	Totais (ativ. + inat.)	Ativas	Água	Esgoto
			%	%	%	%	%	%			lig.	lig.	lig.	lig.	econ.	econ.
			ln055	ln023	ln056	ln024	ln016	ln046			Ag021	Ag002	Es009	Es002	Ag013	Es008
411070	Irati/PR	Água e Esgoto	84,4	100,0	70,4	88,1	100,0	82,1	110,1	32,2	15.975	15.080	13.130	12.598	15.194	12.673
411080	Iretama/PR	Água	63,9	100,0					126,8	22,8	2.627	2.430			2.305	
411090	Itaguaí/PR	Água	86,2	100,0					140,5	25,9	1.490	1.355			1.296	
411095	Itaipulândia/PR	Água e Esgoto	83,4	100,0	33,1	63,0	100,0	43,9	138,3	33,8	2.899	2.685	1.083	1.052	2.583	1.024
411110	Itambé/PR	Água e Esgoto	96,0	100,0	60,8	64,1	100,0	61,5	134,5	34,9	2.016	1.883	1.232	1.179	1.828	1.159
411120	Itapejara D Oeste/PR	Água	69,6	100,0					112,7	19,5	2.660	2.504			2.442	
411125	Itaperçu/PR	Água	81,2	97,2					101,5	51,0	6.481	5.506			5.686	
411130	Itaúna do Sul/PR	Água	95,4	100,0					127,5	23,2	1.241	1.139			1.072	
411140	Ivaí/PR	Água e Esgoto	49,5	100,0	28,0	77,4	100,0	62,1	94,6	29,3	2.380	2.017	1.355	1.162	1.904	1.075
411150	Ivaiporã/PR	Água e Esgoto	93,3	100,0	10,7	12,4	100,0	16,1	141,3	28,5	12.218	10.626	1.537	1.376	10.188	1.166
411155	Ivaté/PR	Água	89,1	100,0					125,7	18,8	2.566	2.272			2.179	
411160	Ivatuba/PR	Água	66,5	87,3					164,7	29,0	796	729			685	
411170	Jaboti/PR	Água	83,8	100,0					112,4	27,9	1.559	1.433			1.386	
411180	Jacarezinho/PR	Água e Esgoto	100,0	100,0	87,8	98,8	100,0	69,4	161,2	33,1	13.393	12.692	11.580	11.098	12.246	10.723
411210	Jandaia do Sul/PR	Água e Esgoto	97,5	100,0	47,6	52,6	100,0	51,2	145,6	22,9	7.059	6.667	3.350	3.185	6.518	3.179
411220	Janiópolis/PR	Água	85,1	100,0					122,7	21,5	2.052	1.906			1.844	
411230	Japira/PR	Água	62,4	100,0					110,7	37,0	1.249	1.093			1.034	
411250	Jardim Alegre/PR	Água	62,9	100,0					125,8	20,6	3.064	2.698			2.579	
411275	Jesuítas/PR	Água	71,7	100,0					132,7	30,3	2.316	2.289			2.211	
411280	Joaquim Távora/PR	Água e Esgoto	96,5	100,0	78,7	100,0	100,0	78,6	121,8	25,7	3.908	3.704	3.156	3.029	3.447	2.809
411290	Jundiá do Sul/PR	Água	68,1	100,0					118,7	24,0	890	837			802	
411295	Juranda/PR	Água	91,3	100,0					129,9	21,8	2.595	2.364			2.262	
411320	Lapa/PR	Água e Esgoto	67,9	100,0	48,4	80,0	99,8	70,1	109,6	26,7	10.826	9.751	7.516	6.954	9.638	6.875
411325	Laranjal/PR	Água	37,1	100,0					89,7	17,1	766	709			683	
411330	Laranjeiras do Sul/PR	Água e Esgoto	83,7	100,0	19,4	23,9	100,0	27,7	108,9	20,9	8.587	8.031	1.941	1.839	8.250	1.915
411340	Leópolis/PR	Água	77,4	100,0					133,5	35,8	1.173	1.085			1.006	
411342	Lidianópolis/PR	Água	69,5	100,0					124,6	32,2	1.130	980			941	
411345	Lindoeste/PR	Água	50,2	100,0					125,0	25,9	984	879			867	
411350	Loanda/PR	Água e Esgoto	97,9	100,0	48,6	53,4	100,0	51,9	149,3	24,9	7.660	7.133	3.713	3.629	6.712	3.331
411370	Londrina/PR	Água e Esgoto	100,0	100,0	90,3	92,7	100,0	82,9	176,0	34,4	163.900	147.521	124.641	115.005	181.282	151.300
411373	Luiziana/PR	Água	74,7	100,0					114,4	16,5	1.822	1.754			1.720	
411375	Lunardelli/PR	Água	68,2	98,0					128,2	27,4	1.406	1.236			1.181	
411380	Lupionópolis/PR	Água	97,6	100,0					144,1	24,3	1.847	1.652			1.547	
411390	Mallet/PR	Água e Esgoto	66,4	100,0	11,2	19,2	100,0	17,0	101,9	28,2	3.053	2.810	518	486	2.706	457
411400	Mamboré/PR	Água e Esgoto	79,2	100,0	46,8	72,7	100,0	63,4	119,1	26,8	4.130	3.860	2.469	2.321	3.722	2.200

Tabela SÍNTESE 1 - DADOS OPERACIONAIS - SANEPAR - COMPANHIA DE SANEAMENTO DO PARANÁ (base agregada e desagregada)

Código do município	Município	Tipo de Serviço	Índ. de atdm. com rede de água		Índ. de atdm. com rede de esgotos		Índ. de tratamento de esgotos		Consumo médio per capita de água	Índ. de perdas na distribuição	Qtd. de ligações de água		Qtd. de ligações de esgotos		Qtd. de econ. residenciais ativas	
			Pop. total	Pop. urbana	Pop. total	Pop. urbana	Esgoto coletado	Esgoto gerado			Totais (ativ. + inat.)	Ativas	Totais (ativ. + inat.)	Ativas	Água	Esgoto
			%	%	%	%	%	%			lig.	lig.	lig.	lig.	econ.	econ.
			ln055	ln023	ln056	ln024	ln016	ln046	ln022	ln049	Ag021	Ag002	Es009	Es002	Ag013	Es008
411410	Mandaguaçu/PR	Água e Esgoto	99,2	100,0	23,9	26,9	100,0	27,6	133,5	24,4	6.701	6.269	1.629	1.536	6.147	1.481
411420	Mandaguari/PR	Água e Esgoto	100,0	100,0	57,2	60,3	100,0	55,4	132,3	29,0	12.249	11.512	6.639	6.269	11.238	6.179
411430	Mandirituba/PR	Água e Esgoto	50,5	100,0	2,6	7,8	100,0	5,4	121,6	26,2	3.915	3.537	186	175	3.393	176
411435	Manfrinópolis/PR	Água	25,0	100,0					98,9	22,3	305	282			260	
411440	Mangueirinha/PR	Água e Esgoto	57,1	100,0	28,2	57,2	100,0	56,2	108,8	24,0	3.374	3.102	1.626	1.562	3.006	1.482
411450	Manoel Ribas/PR	Água	53,9	100,0					129,6	13,2	2.523	2.422			2.278	
411470	Maria Helena/PR	Água	82,6	100,0					122,9	16,6	1.856	1.660			1.626	
411490	Marilândia do Sul/PR	Água	77,4	100,0					122,5	33,2	2.537	2.248			2.187	
411500	Marilena/PR	Água	79,4	100,0					130,1	27,0	1.900	1.796			1.732	
411520	Maringá/PR	Água e Esgoto	100,0	100,0	91,3	93,0	100,0	90,1	159,1	23,4	122.423	112.468	93.697	87.510	122.578	109.174
411530	Mariópolis/PR	Água	72,1	100,0					120,5	29,8	1.739	1.529			1.492	
411535	Maripá/PR	Água	67,0	100,0					148,2	25,4	1.467	1.422			1.296	
411540	Marmeleiro/PR	Água e Esgoto	62,3	98,1	24,4	38,4	100,0	39,5	117,2	11,4	2.995	2.822	1.161	1.099	2.815	1.103
411545	Marquinho/PR	Água	30,4	100,0					98,3	15,8	574	512			480	
411560	Matelândia/PR	Água e Esgoto	78,1	100,0	39,2	54,2	100,0	44,7	146,9	25,2	4.474	4.097	2.203	2.061	4.047	2.030
411570	Matinhos/PR	Água e Esgoto	100,0	100,0	100,0	100,0	100,0	49,0	243,2	25,0	23.115	21.338	7.934	7.540	29.687	14.801
411573	Mato Rico/PR	Água	38,9	100,0					94,9	37,8	491	468			448	
411575	Mauá da Serra/PR	Água	89,2	100,0					108,0	36,7	2.695	2.426			2.363	
411580	Medianeira/PR	Água e Esgoto	92,4	100,0	8,0	9,0	100,0	9,8	136,7	32,3	13.329	12.194	1.043	929	12.630	1.099
411590	Mirador/PR	Água	91,5	100,0					138,0	19,7	774	727			701	
411605	Missal/PR	Água	53,0	100,0					135,9	22,0	2.080	1.949			1.929	
411610	Moreira Sales/PR	Água	83,2	100,0					119,8	17,7	3.871	3.670			3.516	
411620	Morretes/PR	Água e Esgoto	75,9	100,0	35,7	78,3	100,0	53,8	116,4	39,9	4.382	3.826	2.017	1.875	3.656	1.722
411650	Nova Aliança do Ivaí/PR	Água	85,9	100,0					132,9	19,7	453	433			399	
411660	Nova América da Colina/PR	Água	77,7	100,0					125,6	21,8	863	834			817	
411670	Nova Aurora/PR	Água	83,4	100,0					132,8	32,8	3.410	3.307			3.178	
411680	Nova Cantu/PR	Água	60,4	100,0					112,6	26,1	1.600	1.517			1.429	
411690	Nova Esperança/PR	Água e Esgoto	91,1	99,7	44,3	48,4	100,0	53,4	143,2	24,7	8.701	8.076	4.251	3.933	7.944	3.860
411695	Nova Esperança do Sudoeste/PR	Água	38,3	100,0					116,4	30,4	643	609			601	
411705	Nova Laranjeiras/PR	Água e Esgoto	17,5	83,0	12,0	56,8	100,0	69,1	108,9	26,6	711	660	460	455	654	448
411710	Nova Londrina/PR	Água e Esgoto	94,7	100,0	23,2	25,2	100,0	29,8	147,0	29,0	4.574	4.242	1.162	1.096	4.028	987
411720	Nova Olímpia/PR	Água	96,0	100,0					133,8	19,4	2.075	1.851			1.779	
411725	Nova Prata do Iguaçu/PR	Água	65,4	100,0					115,5	27,3	2.313	2.191			2.168	
411722	Nova Santa Rosa/PR	Água	64,7	92,8					155,0	19,0	1.831	1.824			1.710	
411727	Nova Tebas/PR	Água	49,4	100,0					114,6	14,9	1.281	1.195			1.143	

Tabela SÍNTESE 1 - DADOS OPERACIONAIS - SANEPAR - COMPANHIA DE SANEAMENTO DO PARANÁ (base agregada e desagregada)

Código do município	Município	Tipo de Serviço	Índ. de atdm. com rede de água		Índ. de atdm. com rede de esgotos		Índ. de tratamento de esgotos		Consumo médio per capita de água	Índ. de perdas na distribuição	Qtd. de ligações de água		Qtd. de ligações de esgotos		Qtd. de econ. residenciais ativas	
			Pop. total	Pop. urbana	Pop. total	Pop. urbana	Esgoto coletado	Esgoto gerado			Totais (ativ. + inat.)	Ativas	Totais (ativ. + inat.)	Ativas	Água	Esgoto
			%	%	%	%	%	%			lig.	lig.	lig.	lig.	econ.	econ.
			ln055	ln023	ln056	ln024	ln016	ln046			Ag021	Ag002	Es009	Es002	Ag013	Es008
411729	Novo Itacolomi/PR	Água	61,7	100,0					122,1	15,6	673	606			583	
411730	Ortigueira/PR	Água e Esgoto	47,6	100,0	16,5	40,2	100,0	39,9	110,4	20,1	4.278	3.728	1.488	1.367	3.571	1.236
411740	Ourizona/PR	Água	97,2	100,0					133,1	29,0	1.247	1.106			1.066	
411745	Ouro Verde do Oeste/PR	Água	80,3	100,0					105,2	36,6	1.484	1.439			1.410	
411750	Paçandu/PR	Água e Esgoto	100,0	100,0	64,0	64,8	100,0	62,0	139,6	29,0	13.584	12.638	7.617	7.245	12.631	7.240
411760	Palmas/PR	Água e Esgoto	90,5	97,5	54,8	59,1	100,0	63,5	102,9	21,7	11.867	10.495	7.083	6.336	11.215	6.795
411770	Palmeira/PR	Água e Esgoto	65,8	100,0	55,5	92,0	100,0	82,9	111,4	34,4	7.222	6.907	6.053	5.817	6.544	5.518
411780	Palmital/PR	Água	61,9	100,0					105,2	13,9	2.936	2.895			2.887	
411790	Palotina/PR	Água e Esgoto	93,9	100,0	34,9	40,6	100,0	38,9	138,4	28,9	10.431	9.021	3.398	3.305	8.900	3.309
411800	Paraíso do Norte/PR	Água e Esgoto	93,0	98,7	12,9	13,7	100,0	16,0	149,3	15,6	3.782	3.647	554	549	3.534	490
411810	Paranacity/PR	Água e Esgoto	100,0	100,0	48,6	52,6	100,0	48,3	129,1	19,5	3.949	3.649	1.858	1.761	3.467	1.599
411840	Paranavaí/PR	Água e Esgoto	100,0	100,0	81,7	85,8	100,0	81,5	145,5	23,4	30.885	27.873	24.301	22.433	27.143	21.906
411850	Pato Branco/PR	Água e Esgoto	100,0	100,0	78,2	83,1	100,0	78,8	136,1	15,6	22.060	20.925	15.661	14.990	24.369	18.569
411860	Paula Freitas/PR	Água	50,0	98,9					106,5	24,6	1.093	901			849	
411870	Paulo Frontin/PR	Água	39,1	100,0					107,3	9,4	1.089	935			867	
411885	Perobal/PR	Água	82,1	100,0					125,0	13,5	1.662	1.563			1.520	
411890	Pérola/PR	Água	93,4	100,0					145,8	13,5	3.495	3.423			3.300	
411900	Pérola D Oeste/PR	Água	53,1	100,0					112,2	41,8	1.451	1.262			1.196	
411910	Piên/PR	Água	59,3	100,0					100,0	22,5	2.324	2.117			2.058	
411915	Pinhais/PR	Água e Esgoto	99,8	99,8	73,1	73,1	99,9	61,8	138,4	48,8	36.492	33.995	25.469	24.114	36.105	26.450
411920	Pinhalão/PR	Água e Esgoto	78,6	100,0	3,7	5,8	100,0	4,7	116,3	20,5	1.750	1.591	75	74	1.536	72
411925	Pinhal de São Bento/PR	Água	37,7	84,9					115,2	29,5	371	344			320	
411930	Pinhão/PR	Água e Esgoto	62,1	100,0	20,6	40,7	100,0	39,3	91,9	19,6	6.029	5.708	2.050	1.986	5.542	1.842
411940	Pirai do Sul/PR	Água e Esgoto	71,6	100,0	53,9	78,4	100,0	77,6	105,9	23,8	5.845	5.401	4.246	4.105	5.237	3.945
411950	Piraquara/PR	Água e Esgoto	88,7	100,0	59,2	100,0	100,0	69,1	118,6	44,5	29.424	24.309	17.819	16.221	25.168	16.790
411960	Pitanga/PR	Água e Esgoto	64,4	100,0	32,8	51,9	100,0	58,7	114,9	14,9	6.960	6.770	3.677	3.527	6.563	3.338
411970	Planaltina do Paraná/PR	Água	74,0	100,0					139,3	12,8	1.107	1.028			976	
411980	Planalto/PR	Água	45,8	100,0					119,8	20,0	2.290	2.152			2.100	
411990	Ponta Grossa/PR	Água e Esgoto	100,0	100,0	83,6	85,5	100,0	75,9	132,0	19,1	99.063	92.557	75.610	71.612	102.792	80.935
411995	Pontal do Paraná/PR	Água e Esgoto	100,0	100,0	81,9	82,6	100,0	23,9	227,6	32,7	22.135	20.940	4.899	4.816	23.156	5.966
412000	Porecatu/PR	Água e Esgoto	92,9	100,0	83,5	100,0	100,0	89,7	140,8	52,8	4.856	4.481	4.347	4.012	4.269	3.837
412010	Porto Amazonas/PR	Água e Esgoto	89,8	100,0	71,2	100,0	100,0	77,2	99,9	42,0	1.444	1.359	1.144	1.077	1.289	1.022
412020	Porto Rico/PR	Água	100,0	100,0					173,1	13,3	964	890			835	
421360	Porto União/SC	Água e Esgoto	83,7	99,2	11,4	13,6	100,0	18,4	124,6	33,9	9.433	8.576	1.084	947	8.821	1.207
412030	Porto Vitória/PR	Água	54,2	97,5					109,4	17,6	813	707			660	

Tabela SÍNTESE 1 - DADOS OPERACIONAIS - SANEPAR - COMPANHIA DE SANEAMENTO DO PARANÁ (base agregada e desagregada)

Código do município	Município	Tipo de Serviço	Índ. de atdm. com rede de água		Índ. de atdm. com rede de esgotos		Índ. de tratamento de esgotos		Consumo médio per capita de água	Índ. de perdas na distribuição	Qtd. de ligações de água		Qtd. de ligações de esgotos		Qtd. de econ. residenciais ativas	
			Pop. total	Pop. urbana	Pop. total	Pop. urbana	Esgoto coletado %	Esgoto gerado %			Totais (ativ. + inat.)	Ativas	Totais (ativ. + inat.)	Ativas	Água	Esgoto
			%	%	%	%	%	%			lig.	lig.	lig.	lig.	econ.	econ.
			ln055	ln023	ln056	ln024	ln016	ln046			Ag021	Ag002	Es009	Es002	Ag013	Es008
412035	Pranchita/PR	Água e Esgoto	69,0	100,0	8,6	13,4	100,0	17,5	115,7	41,8	1.472	1.336	193	177	1.283	160
412050	Primeiro de Maio/PR	Água e Esgoto	90,3	97,0	20,2	21,7	100,0	6,0	152,7	35,4	3.729	3.414	759	755	3.232	724
412060	Prudentópolis/PR	Água e Esgoto	51,3	100,0	36,2	78,7	100,0	73,1	100,6	23,6	9.129	7.965	6.040	5.642	7.815	5.521
412065	Quarto Centenário/PR	Água	74,0	100,0					128,9	13,8	1.248	1.196			1.144	
412070	Quatiguá/PR	Água e Esgoto	100,0	100,0	26,4	29,2	100,0	26,1	140,6	25,1	2.708	2.590	700	683	2.421	640
412080	Quatro Barras/PR	Água e Esgoto	95,4	100,0	67,2	74,4	99,4	63,6	134,3	46,1	6.777	5.896	4.501	4.118	5.895	4.152
412090	Quedas do Iguaçu/PR	Água e Esgoto	74,0	100,0	39,6	57,7	100,0	56,4	112,4	15,9	7.404	6.748	3.951	3.727	7.069	3.782
412100	Querência do Norte/PR	Água	68,4	100,0					129,4	27,8	3.008	2.764			2.603	
412110	Quinta do Sol/PR	Água	81,4	100,0					145,2	31,9	1.489	1.419			1.358	
412120	Quitandinha/PR	Água	34,7	100,0					112,2	30,7	2.096	1.943			1.850	
412125	Ramilândia/PR	Água	54,4	100,0					116,0	21,9	797	706			693	
412130	Rancho Alegre/PR	Água	93,3	100,0					149,4	31,5	1.413	1.334			1.275	
412135	Rancho Alegre D Oeste/PR	Água	83,7	100,0					126,8	21,3	840	783			744	
412140	Realeza/PR	Água e Esgoto	78,4	100,0	40,2	55,6	100,0	50,1	134,0	27,5	4.770	4.283	2.250	2.167	4.292	2.197
412150	Rebouças/PR	Água e Esgoto	58,6	100,0	39,4	74,3	100,0	70,9	99,1	11,6	2.974	2.673	1.910	1.830	2.652	1.782
412160	Renascença/PR	Água e Esgoto	51,0	99,6	41,7	81,5	100,0	80,7	114,9	31,7	1.365	1.231	1.024	987	1.175	961
412170	Reserva/PR	Água e Esgoto	62,7	100,0	27,5	56,7	100,0	44,7	109,3	21,1	5.458	4.975	2.247	2.181	4.858	2.130
412175	Reserva do Iguaçu/PR	Água e Esgoto	58,2	100,0	23,7	44,4	100,0	38,8	103,2	19,3	1.513	1.282	598	523	1.182	482
412190	Ribeirão do Pinhal/PR	Água e Esgoto	89,4	100,0	43,9	53,6	100,0	51,2	127,2	21,5	4.467	4.011	2.274	2.050	3.959	1.944
412200	Rio Azul/PR	Água e Esgoto	36,8	100,0	32,6	91,6	100,0	82,3	114,3	23,0	1.982	1.807	1.671	1.597	1.666	1.475
412210	Rio Bom/PR	Água	71,0	100,0					128,4	29,7	913	836			799	
412215	Rio Bonito do Iguaçu/PR	Água	31,2	100,0					100,7	20,9	1.627	1.408			1.347	
412217	Rio Branco do Ivaí/PR	Água	53,2	100,0					117,9	6,8	810	731			684	
412230	Rio Negro/PR	Água e Esgoto	86,3	100,0	36,9	44,9	100,0	44,8	118,1	28,1	8.800	8.193	3.693	3.504	8.457	3.622
412240	Rolândia/PR	Água e Esgoto	100,0	100,0	35,3	37,3	100,0	37,7	136,8	36,1	19.652	18.915	6.601	6.394	19.494	6.626
412250	Roncador/PR	Água	70,2	100,0					119,7	15,9	2.855	2.746			2.661	
412260	Rondon/PR	Água e Esgoto	81,3	100,0	47,3	59,2	100,0	58,7	136,7	16,6	2.488	2.356	1.423	1.375	2.293	1.335
412265	Rosário do Ivaí/PR	Água e Esgoto	55,1	100,0	32,1	65,8	100,0	61,6	118,0	19,8	1.233	1.073	669	635	1.023	595
412270	Sabáudia/PR	Água	88,1	100,0					134,7	25,4	1.864	1.751			1.688	
412280	Salgado Filho/PR	Água	53,7	100,0					110,7	30,2	862	789			777	
412290	Salto do Itararé/PR	Água e Esgoto	77,5	100,0	20,9	29,1	100,0	30,6	123,0	13,0	1.535	1.421	435	411	1.367	369
412300	Salto do Lontra/PR	Água	61,6	100,0					103,5	15,4	2.721	2.537			2.499	
412310	Santa Amélia/PR	Água	81,5	100,0					145,3	41,4	1.129	1.046			988	
412330	Santa Cruz de Monte Castelo/PR	Água	75,4	100,0					145,4	19,7	2.358	2.196			2.025	
412340	Santa Fé/PR	Água e Esgoto	95,9	100,0	23,9	27,0	100,0	32,0	142,9	16,6	3.452	3.329	954	924	3.254	810

Tabela SÍNTESE 1 - DADOS OPERACIONAIS - SANEPAR - COMPANHIA DE SANEAMENTO DO PARANÁ (base agregada e desagregada)

Código do município	Município	Tipo de Serviço	Índ. de atdm. com rede de água		Índ. de atdm. com rede de esgotos		Índ. de tratamento de esgotos		Consumo médio per capita de água	Índ. de perdas na distribuição	Qtd. de ligações de água		Qtd. de ligações de esgotos		Qtd. de econ. residenciais ativas	
			Pop. total	Pop. urbana	Pop. total	Pop. urbana	Esgoto coletado	Esgoto gerado			Totais (ativ. + inat.)	Ativas	Totais (ativ. + inat.)	Ativas	Água	Esgoto
			%	%	%	%	%	%			lig.	lig.	lig.	lig.	econ.	econ.
			In055	In023	In056	In024	In016	In046			Ag021	Ag002	Es009	Es002	Ag013	Es008
412350	Santa Helena/PR	Água e Esgoto	49,3	91,8	40,0	74,4	100,0	83,3	134,7	40,2	4.655	4.094	3.603	3.295	4.008	3.250
412360	Santa Inês/PR	Água	91,9	100,0					139,5	30,6	658	586			538	
412380	Santa Izabel do Oeste/PR	Água	57,2	100,0					114,9	27,6	2.559	2.343			2.344	
412382	Santa Lúcia/PR	Água	68,2	100,0					110,6	26,1	991	940			892	
412385	Santa Maria do Oeste/PR	Água	28,6	100,0					105,6	21,2	1.142	1.038			988	
412390	Santa Mariana/PR	Água e Esgoto	96,1	100,0	30,9	46,2	100,0	31,5	133,5	36,1	4.886	4.284	1.579	1.387	4.040	1.298
412400	Santana do Itararé/PR	Água	68,0	100,0					119,5	15,6	1.346	1.241			1.208	
412402	Santa Tereza do Oeste/PR	Água	89,2	100,0					121,5	15,9	3.106	2.915			2.845	
412405	Santa Terezinha de Itaipu/PR	Água e Esgoto	97,8	100,0	38,9	43,0	100,0	37,9	126,4	26,0	6.789	6.178	2.638	2.468	6.309	2.509
412410	Santo Antônio da Platina/PR	Água e Esgoto	93,6	100,0	80,3	92,8	100,0	88,1	129,5	32,2	13.924	12.895	11.713	11.090	12.675	10.870
412420	Santo Antônio do Caiuá/PR	Água	89,3	100,0					128,7	20,1	901	845			817	
412440	Santo Antônio do Sudoeste/PR	Água e Esgoto	72,4	99,8	42,6	58,7	100,0	63,3	110,2	28,1	4.672	4.343	2.639	2.559	4.281	2.519
412450	Santo Inácio/PR	Água e Esgoto	92,9	100,0	41,2	51,7	100,0	51,5	146,4	20,1	1.865	1.743	869	819	1.613	715
412460	São Carlos do Ivaí/PR	Água	98,8	100,0					152,4	34,5	2.167	2.017			1.978	
412480	São João/PR	Água e Esgoto	55,4	87,2	28,7	45,2	100,0	51,4	126,6	8,8	2.118	2.013	1.112	1.069	1.936	1.003
412490	São João do Caiuá/PR	Água e Esgoto	95,8	100,0	48,2	56,5	100,0	43,4	129,9	23,4	2.084	1.941	1.037	989	1.883	947
412500	São João do Ivaí/PR	Água e Esgoto	81,0	100,0	11,2	14,6	100,0	11,1	130,3	39,5	3.913	3.321	530	516	3.172	439
412510	São João do Triunfo/PR	Água e Esgoto	29,1	98,5	0,9	3,1	100,0	2,5	103,8	19,5	1.400	1.273	39	39	1.251	40
412520	São Jorge D Oeste/PR	Água	58,2	100,0					120,8	30,3	1.906	1.843			1.777	
412535	São Jorge do Patrocínio/PR	Água	73,0	100,0					124,4	19,5	1.503	1.486			1.475	
412540	São José da Boa Vista/PR	Água	64,1	100,0					103,7	22,5	1.590	1.438			1.384	
412545	São José das Palmeiras/PR	Água	73,3	100,0					119,7	28,4	914	901			901	
412550	São José dos Pinhais/PR	Água e Esgoto	91,5	100,0	53,7	59,9	90,1	51,3	141,7	40,3	74.839	69.367	42.552	40.112	76.406	44.848
412555	São Manoel do Paraná/PR	Água	70,4	100,0					136,5	30,6	573	526			505	
412560	São Mateus do Sul/PR	Água e Esgoto	63,0	100,0	21,5	34,6	100,0	35,8	135,7	31,1	8.368	7.992	2.801	2.701	8.300	2.836
412570	São Miguel do Iguçu/PR	Água e Esgoto	73,4	100,0	32,2	50,3	100,0	44,7	130,3	33,1	6.581	5.978	2.798	2.652	6.071	2.662
412575	São Pedro do Iguçu/PR	Água	65,5	100,0					115,3	27,9	1.516	1.479			1.453	
412580	São Pedro do Ivaí/PR	Água e Esgoto	87,8	100,0	43,5	55,0	100,0	47,0	139,8	23,5	3.321	3.013	1.587	1.505	2.913	1.445
412590	São Pedro do Paraná/PR	Água	81,1	100,0					155,0	13,6	844	783			714	
412600	São Sebastião da Amoreira/PR	Água	91,7	100,0					136,2	18,2	2.813	2.597			2.482	
412610	São Tomé/PR	Água	94,4	100,0					131,4	21,5	1.754	1.647			1.616	
412620	Sapopema/PR	Água	61,5	100,0					114,8	15,8	1.453	1.363			1.330	
412627	Saudade do Iguçu/PR	Água	56,1	100,0					117,1	24,4	946	901			873	
412630	Sengés/PR	Água e Esgoto	84,3	100,0	41,8	51,0	100,0	50,4	110,1	20,6	5.652	4.945	2.639	2.463	4.758	2.361
412635	Serranópolis do Iguçu/PR	Água	59,4	100,0					128,2	35,8	1.085	970			936	

Tabela SÍNTESE 1 - DADOS OPERACIONAIS - SANEPAR - COMPANHIA DE SANEAMENTO DO PARANÁ (base agregada e desagregada)

Código do município	Município	Tipo de Serviço	Índ. de atdm. com rede de água		Índ. de atdm. com rede de esgotos		Índ. de tratamento de esgotos		Consumo médio per capita de água	Índ. de perdas na distribuição	Qtd. de ligações de água		Qtd. de ligações de esgotos		Qtd. de econ. residenciais ativas	
			Pop. total	Pop. urbana	Pop. total	Pop. urbana	Esgoto coletado	Esgoto gerado			Totais (ativ. + inat.)	Ativas	Totais (ativ. + inat.)	Ativas	Água	Esgoto
			%	%	%	%	%	%			lig.	lig.	lig.	lig.	econ.	econ.
			ln055	ln023	ln056	ln024	ln016	ln046	ln022	ln049	Ag021	Ag002	Es009	Es002	Ag013	Es008
412660	Siqueira Campos/PR	Água e Esgoto	81,9	100,0	50,1	68,8	100,0	58,3	114,5	26,9	5.841	5.380	3.628	3.298	5.160	3.153
412665	Sulina/PR	Água	48,7	100,0					118,9	17,8	621	576			554	
412667	Tamarana/PR	Água	53,8	100,0					129,5	28,6	2.410	2.206			2.142	
412670	Tamboara/PR	Água	100,0	100,0					128,4	20,9	1.682	1.595			1.570	
412690	Tapira/PR	Água	74,1	100,0					135,4	18,0	1.663	1.567			1.473	
412700	Teixeira Soares/PR	Água e Esgoto	49,3	100,0	9,0	19,4	100,0	16,6	92,0	28,6	1.723	1.607	293	290	1.561	286
412710	Telêmaco Borba/PR	Água e Esgoto	98,9	100,0	66,9	68,3	100,0	68,1	125,8	19,9	23.341	21.457	15.268	14.395	21.794	14.749
412720	Terra Boa/PR	Água e Esgoto	95,8	100,0	19,5	23,5	100,0	22,7	138,8	19,5	5.079	4.888	1.067	1.031	4.903	997
412740	Terra Roxa/PR	Água	81,9	100,0					140,2	32,7	5.049	4.643			4.664	
412750	Tibagi/PR	Água e Esgoto	69,8	100,0	46,1	76,4	100,0	67,2	112,8	12,5	4.626	4.225	2.984	2.793	4.057	2.680
412760	Tijucas do Sul/PR	Água	47,8	100,0					110,8	30,2	2.665	2.407			2.248	
412770	Toledo/PR	Água e Esgoto	97,0	100,0	66,9	73,7	100,0	67,5	130,3	23,7	35.734	34.810	24.009	23.366	38.694	26.700
412780	Tomazina/PR	Água e Esgoto	42,8	91,2	33,1	70,6	100,0	76,2	133,6	24,4	1.499	1.376	1.127	1.060	1.279	990
412785	Três Barras do Paraná/PR	Água e Esgoto	57,4	100,0	11,0	21,4	100,0	18,1	178,6	15,7	2.569	2.284	551	493	2.205	424
412788	Tunas do Paraná/PR	Água	60,8	100,0					120,2	18,4	1.563	1.175			1.136	
412790	Tuneiras do Oeste/PR	Água	55,0	80,1					126,6	17,7	1.695	1.570			1.559	
412796	Turvo/PR	Água	40,3	100,0					108,6	17,6	1.922	1.741			1.685	
412800	Ubiratã/PR	Água e Esgoto	92,2	100,0	24,1	28,3	100,0	23,9	137,8	21,6	7.165	6.678	1.785	1.728	6.579	1.722
412810	Umuarama/PR	Água e Esgoto	98,1	100,0	76,4	82,4	100,0	81,8	150,2	20,2	34.636	31.962	25.013	23.777	33.390	26.025
412820	União da Vitória/PR	Água e Esgoto	90,4	95,4	22,5	23,8	97,3	27,9	124,7	31,0	16.825	15.034	3.674	3.339	15.579	3.879
412830	Uniflor/PR	Água	81,8	100,0					135,1	14,6	712	663			641	
412840	Uraí/PR	Água e Esgoto	84,1	100,0	61,1	74,9	100,0	75,2	130,6	29,5	3.513	3.330	2.574	2.439	3.219	2.337
412853	Ventania/PR	Água	73,3	100,0					102,3	23,5	2.681	2.375			2.330	
412855	Vera Cruz do Oeste/PR	Água e Esgoto	77,3	100,0	36,0	47,1	100,0	52,0	124,8	16,9	2.435	2.321	1.211	1.120	2.277	1.060
412860	Verê/PR	Água	46,8	100,0					126,5	21,4	1.274	1.241			1.181	
412865	Virmond/PR	Água	53,4	100,0					106,8	14,1	746	673			647	
412870	Vitorino/PR	Água	57,9	94,5					111,9	23,0	1.355	1.257			1.208	
412850	Wenceslau Braz/PR	Água e Esgoto	83,6	100,0	20,6	25,7	100,0	30,4	117,1	24,6	6.068	5.524	1.649	1.520	5.267	1.301
412880	Xambê/PR	Água	75,0	100,0					127,9	16,7	1.814	1.603			1.520	
Totalização base desagregada											2.850.589	2.632.468	1.548.742	1.459.012	2.912.823	1.758.920
Totalização base agregada			89,4	99,8	55,8	65,2	99,4	62,1	142,1	33,0	2.850.589	2.632.468	1.548.742	1.459.012	2.912.823	1.758.920

OBSERVAÇÕES DO SNIS:

a) O conjunto completo de informações e indicadores pode ser acessado na Internet www.snis.gov.br.

b) Informações desagregadas correspondem aos valores fornecidos pelo prestador de serviços para cada um dos municípios em que ele atende. A totalização das informações e o cálculo dos indicadores é feito pelo SNIS.

c) Informações agregadas são fornecidas pelo prestador de serviços já totalizadas para cada campo, em formulários distintos daqueles das informações desagregadas. O cálculo dos indicadores agregados também é feito pelo SNIS, sendo que não existe totalização da base desagregada para indicadores.

d) Campos em branco correspondem a valores não fornecidos pelo prestador de serviços ou a situações em que o município não é atendido pelo serviço.

e) Eventuais diferenças entre "totalização da base desagregada" e "totalização da base agregada" decorrem de valores que o prestador de serviços considera em seus dados globais, no entanto, não declara em nenhum município especificamente.

Tabela SÍNTESE 2 - DADOS FINANCEIROS - SANEPAR - COMPANHIA DE SANEAMENTO DO PARANÁ (base agregada e desagregada)

Código do município	Município	Tipo de Serviço	Receita op. total	Arrecadação total	Despesa tot. com os serviços	Despesa de exploração	Investimentos realizados			Serviço da dívida total	Despesa total média	Tarifa média praticada	Índice de suficiência de caixa	Quantidade equivalente de pessoal total
			R\$/ano	R\$/ano	R\$/ano	R\$/ano	Total	Água	Esgotos					
			R\$/ano	R\$/ano	R\$/ano	R\$/ano	R\$/ano	R\$/ano	R\$/ano					
			Fn005	Fn006	Fn017	Fn015	Obs. 'e'	Obs. 'e'	Obs. e					
														Empregados
410020	Adrianópolis/PR	Água	372.748	373.127	281.527	204.559	62.649	57.199	0	31.080	1,55	1,99	158,4	0
410030	Agudos do Sul/PR	Água e Esgoto	530.104	500.858	292.740	233.013	676.769	520.203	152.899	17.078	1,19	1,98	200,3	3
410040	Almirante Tamandaré/PR	Água e Esgoto	12.198.233	11.497.281	11.194.897	7.267.694	5.052.801	694.181	4.018.469	2.488.362	1,99	2,02	117,8	55
410045	Altamira do Paraná/PR	Água	245.197	223.065	259.584	152.332	55.260	7.530	47.731	75.187	2,06	1,87	98,0	1
410050	Altônia/PR	Água e Esgoto	2.494.441	2.457.765	1.187.716	1.051.918	84.180	64.128	20.051	16.480	1,02	2,07	230,0	9
412862	Alto Paraíso/PR	Água e Esgoto	378.368	419.555	212.841	186.187	30.380	8.932	21.448	2.728	1,18	1,99	222,1	2
410060	Alto Paraná/PR	Água e Esgoto	2.050.030	2.008.372	928.755	783.705	240.042	218.938	21.104	13.963	0,89	1,90	251,8	9
410070	Alto Piquiri/PR	Água e Esgoto	1.269.534	1.243.960	907.347	698.445	42.614	35.419	7.195	72.409	1,45	1,95	161,4	9
410090	Amaporã/PR	Água	518.493	508.139	214.617	182.164	16.132	16.132	0	6.994	0,93	2,15	268,6	2
410100	Ampére/PR	Água e Esgoto	2.102.057	2.070.228	1.060.778	742.471	861.553	169.834	691.441	120.879	1,03	1,95	239,8	8
410105	Anahy/PR	Água	278.759	268.721	187.732	179.084	38.499	34.899	0	69	1,50	2,12	150,0	1
410130	Antônio Olinto/PR	Água	195.030	192.966	108.419	93.624	4.186	4.186	0	612	1,20	2,08	204,8	1
410140	Apucarana/PR	Água e Esgoto	23.074.269	22.083.330	17.241.003	13.469.422	10.594.171	3.594.277	6.994.052	1.302.306	1,81	2,15	149,5	144
410150	Arapongas/PR	Água e Esgoto	19.710.262	19.111.678	12.731.224	10.591.131	13.814.749	854.469	12.885.847	810.148	1,42	2,12	167,6	115
410160	Arapoti/PR	Água e Esgoto	3.313.319	3.240.700	1.998.644	1.609.865	2.552.864	509.071	2.043.793	172.860	1,23	1,95	181,8	17
410165	Arapuã/PR	Água	173.558	169.080	141.962	133.602	23.837	23.837	0	99	1,65	1,92	126,5	1
410170	Araçuaia/PR	Água e Esgoto	1.552.646	1.509.074	1.030.906	675.065	101.031	55.735	45.296	203.182	1,38	2,00	171,8	7
410180	Araucária/PR	Água e Esgoto	28.756.403	28.171.852	14.612.385	8.035.249	2.126.267	1.175.544	696.590	4.424.729	1,51	2,80	226,1	51
410185	Ariranha do Ivaí/PR	Água	120.602	116.039	130.132	123.715	59.359	59.359	0	71	2,24	1,93	93,7	1
410190	Assaí/PR	Água e Esgoto	2.344.543	2.295.462	1.948.517	1.735.209	262.298	113.000	149.298	16.505	1,72	2,01	131,0	15
410200	Assis Chateaubriand/PR	Água e Esgoto	5.350.219	5.227.321	3.303.300	2.936.129	487.281	306.606	180.675	80.776	1,31	2,04	173,3	34
410210	Astorga/PR	Água e Esgoto	5.074.203	4.771.248	2.606.455	2.063.332	575.307	201.357	373.949	53.338	1,07	2,00	225,4	17
410220	Atalaia/PR	Água	504.528	497.610	285.783	252.863	2.753	2.753	0	1.823	1,31	2,27	195,4	1
410230	Balsa Nova/PR	Água e Esgoto	1.591.769	1.545.685	926.918	732.202	1.279.398	1.044.855	234.543	63.282	1,29	2,12	194,3	6
410250	Barbosa Ferraz/PR	Água e Esgoto	1.510.368	1.485.266	1.293.007	1.087.087	103.110	90.918	12.192	43.226	1,75	1,96	131,4	14
410270	Barra do Jacaré/PR	Água	244.816	241.683	223.519	204.048	34.716	6.216	28.500	1.520	1,94	2,06	117,6	2
410275	Bela Vista da Caroba/PR	Água	198.349	201.849	103.514	80.750	18.081	18.081	0	221	1,17	2,18	249,3	
410280	Bela Vista do Paraíso/PR	Água e Esgoto	2.656.738	2.594.678	1.911.034	1.629.276	191.519	97.823	92.946	17.138	1,46	1,97	157,6	15
410290	Bituruna/PR	Água	1.125.462	1.086.748	813.341	745.009	100.623	100.478	0	1.742	1,63	2,16	145,5	8
410300	Boa Esperança/PR	Água	506.177	499.655	233.889	211.240	23.005	23.005	0	1.399	1,02	2,10	235,0	2
410302	Boa Esperança do Iguaçu/PR	Água	157.155	148.357	159.734	136.307	413.621	413.621	0	4.152	2,52	2,34	105,6	2
410305	Boa Vista da Aparecida/PR	Água	671.752	692.080	661.306	623.248	25.778	25.778	0	390	2,15	2,09	111,0	5
410310	Bocaiúva do Sul/PR	Água e Esgoto	830.751	801.139	462.714	394.615	155.897	95.217	24.323	25.236	1,22	2,06	190,8	3
410315	Bom Jesus do Sul/PR	Água	120.554	120.286	162.961	150.061	6.919	6.919	0	47	2,86	2,01	80,1	2
410320	Bom Sucesso/PR	Água	738.751	634.495	390.695	250.690	104.897	104.897	0	758	1,17	2,15	252,3	

Código do município	Município	Tipo de Serviço	Receita op. total	Arrecadação total	Despesa tot. com os serviços	Despesa de exploração	Investimentos realizados			Serviço da dívida total	Despesa total média	Tarifa média praticada	Índice de suficiência de caixa	Quantidade equivalente de pessoal total
			R\$/ano	R\$/ano	R\$/ano	R\$/ano	Total	Água	Esgotos					
			Fn005	Fn006	Fn017	Fn015	Obs. 'e'	Obs. 'e'	Obs. e					
410322	Bom Sucesso do Sul/PR	Água	201.980	198.924	128.305	104.297	35.583	34.473	171	9.632	1,40	2,09	174,6	1
410330	Borrazópolis/PR	Água	775.552	759.571	747.059	676.064	107.117	51.275	55.842	2.750	1,97	1,98	111,9	7
410335	Braganey/PR	Água	448.867	440.733	279.355	242.529	23.088	23.088	0	10.131	1,31	2,02	174,4	3
410337	Brasilândia do Sul/PR	Água	310.706	304.101	152.024	141.105	32.369	31.491	877	448	1,04	2,03	214,8	2
410340	Cafeara/PR	Água	299.766	292.211	151.388	134.910	5.452	5.452	0	1.348	1,11	2,10	214,5	1
410345	Cafelândia/PR	Água e Esgoto	2.620.884	2.514.634	1.308.518	1.149.370	470.793	268.071	202.722	2.205	1,07	1,99	218,4	10
410347	Cafezal do Sul/PR	Água	436.536	436.825	215.059	188.950	10.231	9.772	459	347	1,03	2,01	230,8	2
410350	Califórnia/PR	Água	832.000	807.046	667.045	567.542	73.389	42.868	30.521	39.097	1,78	2,13	133,0	4
410360	Cambará/PR	Água e Esgoto	4.705.113	4.787.020	2.792.795	2.333.956	261.903	130.656	130.447	98.629	1,12	1,84	196,8	26
410370	Cambé/PR	Água e Esgoto	20.943.574	20.395.583	7.408.451	6.095.096	2.765.907	839.139	1.916.260	201.264	0,75	2,04	323,9	51
410380	Cambira/PR	Água	848.032	779.752	515.756	436.604	61.008	61.008	0	574	1,46	2,29	178,4	3
410390	Campina da Lagoa/PR	Água	1.557.678	1.596.700	1.122.150	994.862	28.981	28.981	0	4.755	1,53	2,04	159,7	11
410395	Campina do Simão/PR	Água	143.031	137.568	88.349	78.281	5.618	5.618	0	56	1,22	1,89	175,6	1
410400	Campina Grande do Sul/PR	Água e Esgoto	6.073.489	5.774.692	2.918.244	1.524.381	1.183.541	265.148	913.466	454.090	0,98	1,89	291,9	17
410405	Campo Bonito/PR	Água	227.010	218.983	128.139	117.394	9.243	9.243	0	131	1,03	1,74	186,3	1
410410	Campo do Tenente/PR	Água	590.341	582.562	457.948	399.428	72.031	71.804	226	354	1,70	2,08	145,7	5
410420	Campo Largo/PR	Água e Esgoto	16.357.592	15.929.954	11.268.979	8.312.459	3.089.775	1.971.470	1.063.828	1.410.167	1,51	2,09	163,8	71
410425	Campo Magro/PR	Água e Esgoto	2.573.894	2.491.483	1.223.264	659.072	310.511	290.683	19.828	200.706	1,00	1,99	289,8	2
410430	Campo Mourão/PR	Água e Esgoto	18.603.114	17.938.218	9.486.699	8.162.640	1.145.650	603.867	539.649	324.906	1,07	2,04	211,4	107
410440	Cândido de Abreu/PR	Água e Esgoto	810.313	733.496	984.333	813.041	46.642	45.833	810	4.422	2,22	1,77	89,7	12
410442	Candói/PR	Água e Esgoto	1.126.787	1.095.810	1.150.973	760.947	222.460	128.835	89.358	255.121	2,16	2,02	107,8	8
410445	Cantagalo/PR	Água e Esgoto	1.201.535	1.067.305	549.339	525.105	107.913	69.741	38.172	710	0,96	2,02	203,0	6
410450	Capanema/PR	Água e Esgoto	3.069.436	2.114.503	1.794.373	1.233.901	366.048	190.308	175.740	129.148	1,49	2,45	155,1	15

Tabela SÍNTESE 2 - DADOS FINANCEIROS - SANEPAR - COMPANHIA DE SANEAMENTO DO PARANÁ (base agregada e desagregada)

Código do município	Município	Tipo de Serviço	Receita op. total	Arrecadação total	Despesa tot. com os serviços	Despesa de exploração	Investimentos realizados			Serviço da dívida total	Despesa total média	Tarifa média praticada	Índice de suficiência de caixa	Quantidade equivalente de pessoal total
			R\$/ano	R\$/ano	R\$/ano	R\$/ano	Total	Água	Esgotos					
			R\$/ano	R\$/ano	R\$/ano	R\$/ano	R\$/ano	R\$/ano	R\$/ano					
			Fn005	Fn006	Fn017	Fn015	Obs. 'e'	Obs. 'e'	Obs. e					
410570	Clevelândia/PR	Água e Esgoto	2.295.326	2.313.109	1.468.710	1.126.544	235.313	126.097	109.216	100.146	1,16	1,73	188,6	8
410580	Colombo/PR	Água e Esgoto	30.305.526	28.904.638	16.563.568	10.506.254	11.815.562	2.112.103	9.667.373	3.506.200	1,17	2,04	206,3	127
410600	Congoninhas/PR	Água	582.244	573.926	617.865	565.657	35.654	35.654	0	13.346	2,34	2,12	99,1	5
410610	Conselheiro Mairinck/PR	Água e Esgoto	471.121	461.800	427.241	383.490	91.734	41.537	50.197	190	1,63	1,73	120,4	4
410620	Contenda/PR	Água	1.183.005	1.141.978	659.980	539.190	1.025.779	344.441	680.103	55.915	1,24	2,03	191,9	3
410630	Corbélia/PR	Água e Esgoto	2.384.169	2.303.204	1.597.767	1.188.218	111.039	61.781	48.258	175.514	1,36	1,97	168,9	12
410640	Cornélio Procopio/PR	Água e Esgoto	10.938.701	10.655.245	10.805.784	9.321.853	672.671	495.756	126.915	539.168	2,01	1,98	108,0	105
410645	Coronel Domingos Soares/PR	Água	249.061	249.251	140.736	132.181	35.256	35.256	0	160	1,27	2,11	188,3	2
410650	Coronel Vivida/PR	Água e Esgoto	2.366.704	2.300.613	1.677.466	1.477.775	122.415	76.014	46.196	22.769	1,45	1,97	153,3	12
410655	Corumbataí do Sul/PR	Água e Esgoto	431.937	417.563	341.171	283.725	40.089	25.239	14.849	251	1,55	1,87	147,0	3
410657	Cruzeiro do Iguaçu/PR	Água	374.491	367.557	333.909	219.512	38.838	38.838	0	64.427	1,90	2,01	129,4	1
410660	Cruzeiro do Oeste/PR	Água e Esgoto	3.374.003	3.319.183	1.750.275	1.439.448	162.516	135.686	26.830	75.245	1,06	1,96	219,1	13
410670	Cruzeiro do Sul/PR	Água	433.607	421.343	186.289	145.946	5.475	5.475	0	19.175	1,00	2,21	255,2	1
410680	Cruz Machado/PR	Água e Esgoto	638.944	624.431	434.656	359.343	12.684	11.433	1.251	25.183	1,44	2,05	162,4	2
410685	Cruzmaltina/PR	Água	182.040	184.200	203.812	175.881	16.081	16.081	0	1.418	2,22	1,89	103,9	1
410690	Curitiba/PR	Água e Esgoto	522.369.939	508.564.047	821.740.444	491.991.760	85.794.178	26.215.593	38.624.635	215.327.478	3,61	2,17	65,8	2.795
410700	Curiúva/PR	Água	1.169.824	1.193.891	979.385	901.466	61.655	31.407	30.248	1.423	1,84	2,13	132,2	9
410715	Diamante D Oeste/PR	Água	334.853	331.958	264.052	230.026	22.347	22.347	0	11.371	1,65	2,04	137,5	1
410710	Diamante do Norte/PR	Água	662.952	602.200	403.516	257.853	5.750	5.750	0	19.762	1,41	2,27	216,9	1
410712	Diamante do Sul/PR	Água	131.707	127.290	89.579	79.969	91.022	91.022	0	1.435	1,38	1,94	156,4	
410720	Dois Vizinhos/PR	Água e Esgoto	5.297.389	5.180.522	2.413.746	1.906.400	710.690	443.270	267.420	178.385	0,95	2,01	248,5	20
410725	Douradina/PR	Água	981.657	949.169	657.839	591.429	65.984	49.720	1.394	671	1,56	2,20	160,3	9
410730	Doutor Camargo/PR	Água e Esgoto	881.815	869.761	509.041	431.983	53.632	51.517	2.115	17.344	1,26	2,10	193,6	2
410740	Enéas Marques/PR	Água	269.400	262.007	247.566	209.783	13.375	12.983	391	21.067	2,13	2,19	113,5	1
410750	Engenheiro Beltrão/PR	Água e Esgoto	2.073.005	1.931.277	1.165.143	995.774	231.106	227.431	3.675	31.147	1,28	2,18	188,1	8
410752	Esperança Nova/PR	Água	180.165	176.218	61.805	54.454	8.207	6.743	1.464	551	0,77	2,17	320,4	
410754	Espigão Alto do Iguaçu/PR	Água	176.635	173.944	95.319	76.088	8.395	8.395	0	2.844	1,11	1,97	220,4	1
410755	Farol/PR	Água	245.181	241.181	126.705	113.005	2.719	2.719	0	391	1,09	2,04	212,7	1
410760	Faxinal/PR	Água	1.888.793	1.865.720	1.407.352	1.202.236	106.590	88.991	17.599	63.190	1,68	2,16	147,4	12
410765	Fazenda Rio Grande/PR	Água e Esgoto	12.233.958	11.687.542	10.869.967	4.529.382	3.626.496	1.976.549	1.630.375	4.195.918	1,96	2,00	134,0	40
410770	Fênix/PR	Água	576.223	586.438	367.433	334.877	34.694	34.694	0	2.164	1,45	2,19	174,0	2
410773	Fernandes Pinheiro/PR	Água	256.020	251.274	183.514	123.780	18.016	18.016	0	40.094	1,48	1,97	153,3	1
410775	Figueira/PR	Água	952.071	947.212	667.099	584.589	178.458	105.266	73.192	13.228	1,52	2,09	158,4	4
410780	Floraí/PR	Água e Esgoto	835.971	783.057	364.560	269.404	5.109	5.088	21	3.105	0,97	2,18	287,4	1
410785	Flor da Serra do Sul/PR	Água	216.752	213.811	122.437	104.558	53.695	53.695	0	111	1,25	2,11	204,3	1

Tabela SÍNTESE 2 - DADOS FINANCEIROS - SANEPAR - COMPANHIA DE SANEAMENTO DO PARANÁ (base agregada e desagregada)

Código do município	Município	Tipo de Serviço	Receita op. total	Arrecadação total	Despesa tot. com os serviços	Despesa de exploração	Investimentos realizados			Serviço da dívida total	Despesa total média	Tarifa média praticada	Índice de suficiência de caixa	Quantidade equivalente de pessoal total
			R\$/ano	R\$/ano	R\$/ano	R\$/ano	Total	Água	Esgotos					
			R\$/ano	R\$/ano	R\$/ano	R\$/ano	R\$/ano	R\$/ano	R\$/ano					
			Fn005	Fn006	Fn017	Fn015	Obs. 'e'	Obs. 'e'	Obs. e					
410790	Floresta/PR	Água	800.550	784.028	453.654	391.860	11.934	11.934	0	24.762	1,30	2,20	188,2	2
410800	Florestópolis/PR	Água	1.342.558	1.299.805	712.435	587.219	37.430	19.915	17.515	27.599	1,18	2,15	211,4	4
410820	Formosa do Oeste/PR	Água	742.093	730.888	415.992	374.897	41.837	21.722	20.115	2.655	1,28	2,21	193,6	4
410830	Foz do Iguaçu/PR	Água e Esgoto	62.400.719	58.969.916	29.764.035	22.389.112	8.065.545	2.518.823	5.421.924	2.378.176	1,07	2,16	238,1	215
410845	Foz do Jordão/PR	Água	456.980	444.391	464.549	426.978	15.959	15.950	9	220	2,08	1,95	104,0	5
410832	Francisco Alves/PR	Água	633.431	619.126	349.191	310.936	26.318	26.254	64	1.143	1,22	2,11	198,4	3
410840	Francisco Beltrão/PR	Água e Esgoto	15.664.567	13.625.550	8.372.229	6.423.474	3.779.657	1.019.212	2.747.336	934.627	1,25	2,03	185,2	96
410850	General Carneiro/PR	Água e Esgoto	979.916	972.850	691.492	567.052	115.959	73.902	42.057	12.912	1,42	1,92	167,7	7
410855	Godoy Moreira/PR	Água	223.821	232.623	238.148	215.133	22.089	22.089	0	91	2,13	1,93	108,1	3
410860	Goioerê/PR	Água e Esgoto	5.308.156	4.937.592	3.124.151	2.458.633	159.909	133.214	26.695	93.179	1,27	2,10	193,5	29
410865	Goioxim/PR	Água	205.183	201.634	104.548	88.988	20.632	20.632	0	100	1,00	1,84	226,3	1
410870	Grandes Rios/PR	Água	510.118	494.516	555.315	422.292	40.109	40.109	0	3.529	2,30	2,02	116,1	2
410880	Guaira/PR	Água e Esgoto	5.792.189	5.685.489	3.068.694	2.666.205	782.116	426.620	344.357	30.067	1,16	2,10	210,9	25
410890	Guairaçá/PR	Água	650.957	661.081	294.845	258.937	22.343	16.923	5.420	908	1,00	2,13	254,4	2
410895	Guamiranga/PR	Água	312.194	297.181	209.927	162.694	9.859	9.859	0	544	1,49	2,06	182,0	1
410900	Guapirama/PR	Água	330.898	325.630	179.373	163.555	19.272	8.601	10.672	561	1,01	1,76	198,4	1
410910	Guaporema/PR	Água	213.045	211.349	162.605	150.724	3.162	3.162	0	1.366	1,75	2,21	139,0	1
410920	Guaraci/PR	Água	606.071	593.412	411.566	321.439	25.170	25.170	0	704	1,54	2,21	184,2	2
410930	Guaraniáçu/PR	Água e Esgoto	1.268.745	1.248.798	1.494.417	1.349.261	399.289	376.856	21.703	6.121	2,29	1,89	92,1	12
410940	Guarapuava/PR	Água e Esgoto	28.771.512	28.095.492	13.731.317	11.038.060	13.910.313	1.018.302	12.874.861	1.174.099	1,00	2,02	230,1	146
410950	Guaraqueçaba/PR	Água e Esgoto	497.272	477.962	2.445.621	418.301	93.061	26.555	65.496	1.616.617	9,27	1,81	23,5	6
410960	Guaratuba/PR	Água e Esgoto	11.589.560	11.333.462	15.561.470	6.347.606	840.880	395.691	445.189	6.494.775	2,87	2,04	88,2	60
410965	Honório Serpa/PR	Água	258.413	255.163	141.665	129.532	68.414	68.414	0	199	1,16	1,99	196,7	2
410970	Ibaiti/PR	Água e Esgoto	3.168.062	3.125.695	2.458.371	2.120.274	313.609	243.870	69.739	76.645	1,52	1,88	142,3	19
410975	Ibema/PR	Água	499.661	488.812	323.893	275.318	57.018	57.018	0	20.018	1,26	1,88	165,5	3
410990	Icaraíma/PR	Água	1.060.653	1.066.958	551.749	500.069	51.615	43.694	264	2.741	1,20	2,22	212,2	4
411005	Iguatu/PR	Água	191.615	186.326	152.868	141.342	8.020	8.020	0	520	1,79	2,17	131,3	1
411007	Imbaú/PR	Água	770.703	744.023	705.071	650.722	371.404	343.283	28.121	7.759	1,88	1,92	113,0	8
411010	Imbituva/PR	Água e Esgoto	2.853.944	2.775.377	2.064.813	1.780.197	833.032	765.398	67.414	9.778	1,25	1,67	155,0	19
411020	Inácio Martins/PR	Água e Esgoto	621.639	609.246	421.742	354.577	93.734	6.159	87.575	11.951	1,29	1,82	166,2	4
411030	Inajá/PR	Água	377.646	361.259	166.249	149.449	4.490	4.490	0	1.145	0,99	2,17	239,9	1
411040	Indianópolis/PR	Água	465.404	458.641	246.456	222.256	13.520	13.520	0	190	1,23	2,21	206,2	2
411050	Ipiranga/PR	Água e Esgoto	821.652	804.324	479.194	391.204	36.421	15.240	21.182	1.234	1,05	1,74	205,0	5
411060	Iporã/PR	Água e Esgoto	2.194.957	2.046.025	1.716.578	1.646.474	54.536	49.567	4.969	32.595	1,74	2,14	121,8	19
411065	Iracema do Oeste/PR	Água	221.850	220.058	117.420	104.359	14.220	14.220	0	62	1,05	1,92	210,7	1

Código do município	Município	Tipo de Serviço	Receita op. total	Arrecadação total	Despesa tot. com os serviços	Despesa de exploração	Investimentos realizados			Serviço da dívida total	Despesa total média	Tarifa média praticada	Índice de suficiência de caixa	Quantidade equivalente de pessoal total
			R\$/ano	R\$/ano	R\$/ano	R\$/ano	Total	Água	Esgotos					
			R\$/ano	R\$/ano	R\$/ano	R\$/ano	R\$/ano	R\$/ano	R\$/ano	R\$/ano	R\$/ano	R\$/m³	R\$/m³	%
			Fn005	Fn006	Fn017	Fn015	Obs. 'e'	Obs. 'e'	Obs. e	Fn037	ln003	ln004	ln101	ln018
411070	Irati/PR	Água e Esgoto	8.610.636	8.360.794	6.304.008	5.325.831	1.933.182	1.145.954	787.009	193.064	1,44	1,90	151,5	55
411080	Iretama/PR	Água	794.291	778.785	553.452	489.373	61.038	61.038	0	3.921	1,45	2,00	157,9	5
411090	Itaguaí/PR	Água	517.031	515.243	260.870	230.983	5.698	5.698	0	296	1,12	2,16	222,8	2
411095	Itaipulândia/PR	Água e Esgoto	1.374.752	1.358.073	860.322	710.803	202.635	127.531	75.104	17.210	1,32	2,01	186,6	7
411110	Itambé/PR	Água e Esgoto	1.045.915	1.075.040	527.060	433.277	30.650	11.155	19.495	17.614	1,02	1,96	238,4	4
411120	Itapejara D Oeste/PR	Água	867.803	847.494	576.947	517.273	161.823	161.823	0	1.121	1,49	2,11	163,5	3
411125	Itaperuçu/PR	Água	1.743.638	1.544.042	1.002.837	774.157	1.021.657	203.900	815.236	12.191	1,12	1,80	196,4	6
411130	Itaúna do Sul/PR	Água	401.622	400.777	210.925	189.300	114.545	114.545	0	366	1,14	2,08	211,3	2
411140	Ivaí/PR	Água e Esgoto	877.449	858.930	653.519	532.050	273.294	273.294	0	20.839	1,37	1,78	155,4	5
411150	Ivaiporã/PR	Água e Esgoto	4.623.805	4.513.613	3.170.222	2.881.789	1.155.301	1.072.321	80.178	20.884	1,51	2,12	155,5	35
411155	Ivaté/PR	Água	806.938	773.127	484.947	373.076	48.491	27.220	21.271	944	1,32	2,12	206,7	4
411160	Ivatuba/PR	Água	328.095	323.902	130.497	117.023	2.543	2.543	0	560	0,95	2,33	275,5	1
411170	Jaboti/PR	Água	404.739	392.598	335.010	292.873	45.544	16.587	28.957	4.776	1,58	1,80	131,9	3
411180	Jacarezinho/PR	Água e Esgoto	9.324.213	9.210.673	5.135.280	4.524.408	643.455	423.266	220.190	90.929	1,16	2,03	199,6	35
411210	Jandaia do Sul/PR	Água e Esgoto	3.866.313	3.682.669	2.668.894	2.263.949	741.912	401.020	340.892	19.717	1,46	2,04	161,3	17
411220	Janiópolis/PR	Água	580.705	565.280	366.502	321.266	54.939	54.457	482	4.229	1,25	1,89	173,7	2
411230	Japira/PR	Água	311.497	315.111	214.332	171.290	4.881	4.881	0	3.283	1,32	1,84	180,5	
411250	Jardim Alegre/PR	Água	932.448	907.491	545.354	472.301	409.399	375.908	33.492	23.007	1,28	2,10	183,2	3
411275	Jesuítas/PR	Água	820.094	802.446	507.094	453.575	115.919	115.919	0	2.809	1,37	2,12	175,8	4
411280	Joaquim Távora/PR	Água e Esgoto	1.938.607	1.914.013	1.563.648	1.403.909	81.442	46.282	35.160	15.724	1,53	1,83	134,8	15
411290	Jundiaí do Sul/PR	Água	264.585	264.630	185.431	160.584	20.252	12.062	8.190	11.546	1,46	1,99	153,7	2
411295	Juranda/PR	Água	841.246	805.810	399.948	354.468	85.740	82.875	0	2.217	1,07	2,10	225,9	2
411320	Lapa/PR	Água e Esgoto	5.259.056	5.066.144	3.738.683	3.252.506	1.497.353	297.453	1.197.618					

Tabela SÍNTESE 2 - DADOS FINANCEIROS - SANEPAR - COMPANHIA DE SANEAMENTO DO PARANÁ (base agregada e desagregada)

Código do município	Município	Tipo de Serviço	Receita op. total	Arrecadação total	Despesa tot. com os serviços	Despesa de exploração	Investimentos realizados			Serviço da dívida total	Despesa total média	Tarifa média praticada	Índice de suficiência de caixa	Quantidade equivalente de pessoal total
			R\$/ano	R\$/ano	R\$/ano	R\$/ano	Total	Água	Esgotos					
			R\$/ano	R\$/ano	R\$/ano	R\$/ano	R\$/ano	R\$/ano	R\$/ano					
			Fn005	Fn006	Fn017	Fn015	Obs. 'e'	Obs. 'e'	Obs. e					
411410	Mandaguapé/PR	Água e Esgoto	3.053.054	2.993.484	1.437.745	1.267.845	207.019	192.996	14.023	11.588	1,04	2,12	234,0	10
411420	Mandaguari/PR	Água e Esgoto	6.050.053	5.923.539	3.803.265	2.982.362	2.036.049	296.234	1.737.938	377.455	1,30	1,97	176,3	22
411430	Mandirituba/PR	Água e Esgoto	1.589.109	1.541.369	958.405	827.693	103.338	63.539	30.971	17.938	1,49	2,22	182,3	8
411435	Manfrinópolis/PR	Água	75.120	72.903	72.750	65.231	10.265	10.176	0	20	1,82	1,71	111,7	1
411440	Mangueirinha/PR	Água e Esgoto	1.522.893	1.497.821	760.574	624.633	262.129	209.209	52.920	28.405	1,01	1,93	229,4	6
411450	Manoel Ribas/PR	Água	934.886	913.374	425.061	368.916	17.948	9.406	8.542	12.522	1,07	2,24	239,5	2
411470	Maria Helena/PR	Água	567.706	522.390	318.730	245.075	19.716	19.588	129	2.048	1,21	2,07	211,4	4
411490	Marilândia do Sul/PR	Água	765.805	750.160	538.921	406.797	2.301.605	58.545	2.201.787	70.764	1,48	2,02	157,1	22
411500	Marilena/PR	Água	686.418	630.229	252.508	217.809	6.296	6.296	0	336	0,85	2,21	288,9	3
411520	Maringá/PR	Água e Esgoto	99.858.744	96.942.024	41.531.952	31.856.469	21.214.111	9.818.653	11.393.256	3.581.100	0,92	2,13	273,6	462
411530	Mariópolis/PR	Água	543.891	537.274	328.436	294.506	61.956	54.336	7.620	485	1,32	2,07	182,1	2
411535	Maripá/PR	Água	555.632	551.070	295.116	265.136	25.066	25.066	0	2.288	1,23	2,24	206,1	2
411540	Marmeleiro/PR	Água e Esgoto	1.318.035	1.301.312	550.830	476.417	180.340	129.764	50.575	2.233	0,87	1,97	271,9	5
411545	Marquinho/PR	Água	157.077	146.676	162.311	128.939	34.776	34.776	0	935	2,13	1,94	112,9	1
411560	Matelândia/PR	Água e Esgoto	2.335.923	2.224.543	1.827.090	1.370.578	81.398	59.864	19.683	195.549	1,60	2,00	142,0	10
411570	Matinhos/PR	Água e Esgoto	13.784.307	13.324.457	13.787.176	8.099.396	1.310.327	412.102	890.780	3.201.676	2,04	1,93	117,9	103
411573	Mato Rico/PR	Água	127.363	119.156	107.870	102.717	17.511	17.511	0	128	1,57	1,77	115,9	1
411575	Mauá da Serra/PR	Água	834.966	810.881	526.459	479.645	116.802	116.802	0	594	1,40	2,06	168,8	3
411580	Medianeira/PR	Água e Esgoto	5.835.770	5.367.469	3.061.988	2.631.676	1.149.093	608.790	539.305	273.355	1,26	2,32	184,8	32
411590	Mirador/PR	Água	256.225	247.329	160.904	145.020	1.415	1.415	0	771	1,36	2,09	169,6	1
411605	Missal/PR	Água	745.298	708.859	545.397	468.797	1.079.153	1.079.153	0	25.757	1,66	2,18	143,3	3
411610	Moreira Sales/PR	Água	1.167.138	1.148.596	515.973	456.185	165.362	43.755	109.134	12.053	0,93	2,02	245,3	5
411620	Morretes/PR	Água e Esgoto	2.112.334	2.017.148	4.796.936	1.441.460	241.245	143.870	85.224	2.730.741	4,92	2,08	48,4	20
411650	Nova Aliança do Ivaí/PR	Água	164.832	153.528	104.748	93.153	75.790	75.790	0	675	1,45	2,21	163,6	1
411660	Nova América da Colina/PR	Água	318.064	288.134	208.696	176.897	82.175	59.473	22.702	2.093	1,48	2,16	161,0	1
411670	Nova Aurora/PR	Água	1.216.223	1.187.594	805.495	691.309	175.815	112.819	62.197	34.784	1,47	2,14	163,6	5
411680	Nova Cantu/PR	Água	431.138	487.312	289.145	233.038	51.823	51.823	0	16.792	1,26	1,82	195,1	2
411690	Nova Esperança/PR	Água e Esgoto	4.793.032	4.703.905	2.605.575	2.342.547	298.181	163.513	134.669	31.134	1,18	2,09	198,2	19
411695	Nova Esperança do Sudoeste/PR	Água	221.837	217.679	69.901	62.866	18.897	18.897	0	410	0,70	2,09	344,0	
411705	Nova Laranjeiras/PR	Água e Esgoto	336.270	327.705	338.461	273.457	46.812	35.964	10.848	18.010	1,89	1,81	112,4	3
411710	Nova Londrina/PR	Água e Esgoto	2.156.890	2.101.462	1.314.425	1.017.698	60.800	49.674	11.126	140.726	1,33	2,12	181,4	8
411720	Nova Olímpia/PR	Água	683.358	653.482	463.911	391.651	49.586	49.406	0	783	1,52	2,16	166,5	3
411725	Nova Prata do Iguaçu/PR	Água	791.048	801.322	591.590	479.170	175.812	167.694	8.118	29.633	1,67	2,13	157,5	4
411722	Nova Santa Rosa/PR	Água	755.824	734.604	343.320	297.241	14.331	14.331	0	16.904	1,07	2,28	233,8	3
411727	Nova Tebas/PR	Água	436.849	475.768	274.901	235.518	488.884	484.448	0	358	1,43	2,17	201,7	2

Tabela SÍNTESE 2 - DADOS FINANCEIROS - SANEPAR - COMPANHIA DE SANEAMENTO DO PARANÁ (base agregada e desagregada)

Código do município	Município	Tipo de Serviço	Receita op. total	Arrecadação total	Despesa tot. com os serviços	Despesa de exploração	Investimentos realizados			Serviço da dívida total	Despesa total média	Tarifa média praticada	Índice de suficiência de caixa	Quantidade equivalente de pessoal total
			R\$/ano	R\$/ano	R\$/ano	R\$/ano	Total	Água	Esgotos					
			R\$/ano	R\$/ano	R\$/ano	R\$/ano	R\$/ano	R\$/ano	R\$/ano					
			Fn005	Fn006	Fn017	Fn015	Obs. 'e'	Obs. 'e'	Obs. e					
411729	Novo Itacolomi/PR	Água	207.589	204.176	196.913	169.457	20.698	20.698	0	16.686	2,06	2,09	109,7	2
411730	Ortigueira/PR	Água e Esgoto	1.566.005	1.514.529	1.271.956	1.093.880	369.707	230.415	139.293	38.200	1,59	1,87	133,8	13
411740	Ourizona/PR	Água	410.290	382.084	211.096	171.188	4.172	4.172	0	15.518	1,14	2,15	204,6	1
411745	Ouro Verde do Oeste/PR	Água	467.509	449.364	263.868	229.304	69.048	69.048	0	12.410	1,21	2,02	185,9	3
411750	Paiçandu/PR	Água e Esgoto	7.277.155	7.306.814	3.774.187	2.805.353	209.135	153.813	55.322	522.864	1,10	2,02	219,5	23
411760	Palmas/PR	Água e Esgoto	5.912.306	5.684.135	2.937.060	2.057.321	3.231.459	2.651.181	579.329	496.771	0,98	1,89	222,6	19
411770	Palmeira/PR	Água e Esgoto	4.013.225	3.919.064	2.858.082	2.269.938	425.093	384.441	40.432	219.630	1,44	1,96	157,4	26
411780	Palmital/PR	Água	930.410	893.242	668.895	537.472	41.803	37.553	0	72.791	1,47	1,95	146,4	6
411790	Palotina/PR	Água e Esgoto	4.771.627	4.689.934	2.082.360	1.763.031	797.834	623.335	174.499	48.859	0,95	2,10	258,8	18
411800	Paraíso do Norte/PR	Água e Esgoto	1.796.660	1.763.341	989.198	828.957	78.500	67.068	10.088	21.698	1,27	2,20	207,3	7
411810	Paranacity/PR	Água e Esgoto	1.753.762	1.703.671	1.041.214	925.363	135.158	84.461	50.696	5.406	1,22	1,96	183,0	8
411840	Paranavaí/PR	Água e Esgoto	19.337.855	18.707.853	10.980.331	9.294.649	1.951.782	946.356	979.575	209.811	1,21	2,05	196,8	135
411850	Pato Branco/PR	Água e Esgoto	15.901.411	15.517.290	10.772.449	9.005.966	1.370.224	1.106.567	260.464	633.899	1,44	2,04	161,0	123
411860	Paula Freitas/PR	Água	305.080	294.693	181.011	151.126	16.534	16.534	0	261	1,30	2,13	194,7	1
411870	Paulo Frontin/PR	Água	300.383	296.761	325.310	301.460	3.375	3.375	0	401	2,30	2,05	98,3	4
411885	Perobal/PR	Água	563.822	546.816	275.002	252.780	28.854	28.790	64	1.170	1,10	2,15	215,3	3
411890	Pérola/PR	Água	1.350.084	1.320.517	641.984	578.221	81.260	81.260	0	2.427	1,10	2,19	227,4	4
411900	Pérola D Oeste/PR	Água	429.207	443.135	286.379	245.429	33.264	33.046	0	658	1,46	2,11	180,1	2
411910	Piên/PR	Água	716.447	717.526	492.727	398.448	494.133	493.577	556	30.449	1,52	2,11	167,3	4
411915	Pinhais/PR	Água e Esgoto	24.811.444	23.831.951	9.111.388	6.045.860	3.709.698	566.592	3.137.083	1.062.712	0,81	2,12	335,3	235
411920	Pinhalão/PR	Água e Esgoto	528.586	489.510	290.836	230.261	691.401	672.585	18.816	17.562	1,14	1,89	197,5	2
411925	Pinhal de São Bento/PR	Água	117.043	114.755	83.871	71.411	68.673	68.673	0	850	1,54	2,04	158,8	1
411930	Pinhão/PR	Água e Esgoto	2.488.004	2.577.259	1.434.415	1.259.663	635.807	135.755	496.382	15.519	1,20	1,99	202,1	12
411940	Piraí do Sul/PR	Água e Esgoto	2.764.134	2.736.469	2.078.195	1.594.783	200.693	47.333	153.360	204.151	1,42	1,83	152,1	19
411950	Piraquara/PR	Água e Esgoto	16.340.797	15.748.759	9.813.914	4.290.391	2.350.370	611.585	1.643.670	3.485.147	1,34	2,08	202,5	32
411960	Pitanga/PR	Água e Esgoto	3.461.541	3.332.618	1.864.673	1.449.377	184.353	111.991	42.316	124.450	1,10	1,94	211,8	15
411970	Planaltina do Paraná/PR	Água	408.788	398.694	191.873	170.498	16.548	16.548	0	1.224	1,07	2,20	232,2	1
411980	Planalto/PR	Água	769.565	754.580	427.147	396.045	54.452	31.374	0	782	1,23	2,14	190,2	14
411990	Ponta Grossa/PR	Água e Esgoto	66.179.329	63.009.508	40.469.398	27.474.606	9.412.189	1.978.274	7.337.615	4.378.645	1,28	2,02	197,8	521
411995	Pontal do Paraná/PR	Água e Esgoto	9.152.488	8.843.938	13.290.772	4.426.199	958.831	381.366	574.265	5.833.777	3,09	1,98	86,2	54
412000	Porecatu/PR	Água e Esgoto	2.878.007	2.715.654	1.796.558	1.347.004	137.732	78.546	58.386	24.618	1,24	1,93	198,0	12
412010	Porto Amazonas/PR	Água e Esgoto	683.935	679.753	310.069	239.301	11.447	10.415	1.032	21.386	0,87	1,87	260,8	2
412020	Porto Rico/PR	Água	411.060	401.416	441.816	236.781	151.543	16.589	134.955	152.346	2,57	2,28	103,2	2
421360	Porto União/SC	Água e Esgoto	4.060.206	3.971.555	914.535	789.007	122.434	118.037	4.397	2.828	0,51	2,17	501,6	0
412030	Porto Vitória/PR	Água	249.836	243.266	187.085	152.814	34.383	34.383	0	16.765	1,69	2,15	143,4	2

Tabela SÍNTESE 2 - DADOS FINANCEIROS - SANEPAR - COMPANHIA DE SANEAMENTO DO PARANÁ (base agregada e desagregada)

Código do município	Município	Tipo de Serviço	Receita op. total	Arrecadação total	Despesa tot. com os serviços	Despesa de exploração	Investimentos realizados			Serviço da dívida total	Despesa total média	Tarifa média praticada	Índice de suficiência de caixa	Quantidade equivalente de pessoal total
			R\$/ano	R\$/ano	R\$/ano	R\$/ano	Total	Água	Esgotos					
			R\$/ano	R\$/ano	R\$/ano	R\$/ano	R\$/ano	R\$/ano	R\$/ano					
			Fn005	Fn006	Fn017	Fn015	Obs. 'e'	Obs. 'e'	Obs. e					
412035	Pranchita/PR	Água e Esgoto	483.683	478.845	182.904	138.216	17.943	16.304	1.640	11.798	0,76	1,96	319,2	
412050	Primeiro de Maio/PR	Água e Esgoto	1.518.029	1.490.876	821.647	685.502	348.731	27.143	314.998	50.661	1,26	2,24	202,5	6
412060	Prudentópolis/PR	Água e Esgoto	3.805.159	3.719.961	2.529.904	2.023.029	1.022.127	203.923	795.525	20.147	1,20	1,74	182,1	21
412065	Quarto Centenário/PR	Água	427.430	422.734	315.125	278.697	32.754	12.519	20.235	3.103	1,60	2,10	150,0	2
412070	Quatiguá/PR	Água e Esgoto	1.149.342	1.169.577	697.859	519.779	41.622	15.014	26.608	65.106	1,31	2,07	200,0	5
412080	Quatro Barras/PR	Água e Esgoto	4.137.009	3.925.543	4.453.603	3.709.011	1.038.710	200.374	838.021	227.116	2,44	2,11	99,7	32
412090	Quedas do Iguaçu/PR	Água e Esgoto	3.560.049	3.473.164	1.822.910	1.573.162	127.902	84.836	41.017	9.025	1,03	1,95	219,5	14
412100	Querência do Norte/PR	Água	1.015.554	999.606	420.774	358.533	8.145	8.145	0	6.766	0,92	2,14	273,6	3
412110	Quinta do Sol/PR	Água	558.638	548.503	281.819	240.603	21.616	21.616	0	15.315	1,14	2,19	214,3	2
412120	Quitandinha/PR	Água	714.100	691.721	324.315	267.395	21.823	15.516	6.307	13.161	1,05	2,16	246,6	2
412125	Ramilândia/PR	Água	237.871	228.855	151.043	135.372	41.343	40.343	0	182	1,30	2,00	168,8	2
412130	Rancho Alegre/PR	Água	516.862	467.222	322.549	252.745	3.374	3.374	0	710	1,41	2,22	184,3	1
412135	Rancho Alegre D Oeste/PR	Água	261.224	253.430	172.333	156.495	8.570	8.475	96	35	1,35	1,99	161,9	1
412140	Realeza/PR	Água e Esgoto	2.355.634	2.233.054	1.410.879	917.111	421.260	119.333	301.927	301.909	1,29	2,01	183,2	10
412150	Rebouças/PR	Água e Esgoto	1.207.048	1.152.090	1.054.527	922.765	150.165	61.144	89.021	11.911	1,56	1,73	123,3	11
412160	Renascença/PR	Água e Esgoto	652.397	636.036	382.034	323.860	111.529	83.990	27.539	457	1,11	1,84	196,1	4
412170	Reserva/PR	Água e Esgoto	2.076.326	2.011.468	1.418.844	1.242.412	803.114	97.491	705.622	11.575	1,26	1,77	160,4	12
412175	Reserva do Iguaçu/PR	Água e Esgoto	596.378	595.832	453.047	384.935	25.765	25.555	210	2.788	1,58	2,00	153,7	3
412190	Ribeirão do Pinhal/PR	Água e Esgoto	1.947.769	1.919.727	961.007	835.088	211.561	83.739	127.822	12.219	0,98	1,91	226,6	8
412200	Rio Azul/PR	Água e Esgoto	1.008.909	990.395	788.858	693.989	53.945	35.588	18.357	14.677	1,53	1,89	139,8	9
412210	Rio Bom/PR	Água	274.730	264.395	272.940	225.933	69.738	69.738	0	1.061	2,02	1,97	116,5	1
412215	Rio Bonito do Iguaçu/PR	Água	447.405	430.912	431.509	388.004	94.451	87.381	0	406	2,04	2,01	110,9	4
412217	Rio Branco do Ivaí/PR	Água	237.084	222.596	271.652	232.682	13.447	13.447	0	3.403	2,37	1,98	94,3	4
412230	Rio Negro/PR	Água e Esgoto	4.370.747	4.283.125	3.009.759	2.604.394	444.156	237.804	164.186	44.996	1,45	2,04	161,7	26
412240	Rolândia/PR	Água e Esgoto	10.159.735	9.910.019	6.055.098	4.512.568	8.094.838	443.720	7.646.219	724.298	1,30	2,09	189,2	32
412250	Roncador/PR	Água	933.349	859.608	569.454	476.043	21.417	21.417	0	5.543	1,31	2,08	178,5	6
412260	Rondon/PR	Água e Esgoto	1.391.152	1.363.725	776.237	586.477	122.953	45.207	77.746	108.381	1,19	2,05	196,3	5
412265	Rosário do Ivaí/PR	Água e Esgoto	522.902	515.375	589.404	512.699	35.969	21.355	14.614	13.623	2,22	1,90	97,9	6
412270	Sabáudia/PR	Água	755.635	689.098	332.378	221.467	128.224	128.224	0	13.490	1,09	2,27	293,3	2
412280	Salgado Filho/PR	Água	257.021	252.883	197.593	153.877	58.367	58.123	115	13.586	1,57	1,97	151,0	2
412290	Salto do Itararé/PR	Água e Esgoto	528.308	528.695	265.803	227.488	70.295	12.311	57.985	4.262	0,95	1,83	228,1	2
412300	Salto do Lontra/PR	Água	887.111	858.659	399.762	282.550	110.494	78.385	32.109	34.734	1,01	2,10	270,6	2
412310	Santa Amélia/PR	Água	422.230	393.089	280.460	222.854	272.344	272.344	0	5.163	1,52	2,23	172,4	2
412330	Santa Cruz de Monte Castelo/PR	Água	866.148	834.549	432.723	367.409	84.170	84.170	0	8.881	1,16	2,22	221,8	3
412340	Santa Fé/PR	Água e Esgoto	1.687.863	1.639.083	715.926	605.852	64.446	38.564	25.882	8.711	0,93	2,11	266,7	4

Tabela SÍNTESE 2 - DADOS FINANCEIROS - SANEPAR - COMPANHIA DE SANEAMENTO DO PARANÁ (base agregada e desagregada)

Código do município	Município	Tipo de Serviço	Receita op. total	Arrecadação total	Despesa tot. com os serviços	Despesa de exploração	Investimentos realizados			Serviço da dívida total	Despesa total média	Tarifa média praticada	Índice de suficiência de caixa	Quantidade equivalente de pessoal total
			R\$/ano	R\$/ano	R\$/ano	R\$/ano	Total	Água	Esgotos					
			R\$/ano	R\$/ano	R\$/ano	R\$/ano	R\$/ano	R\$/ano	R\$/ano					
			Fn005	Fn006	Fn017	Fn015	Obs. 'e'	Obs. 'e'	Obs. e					
412350	Santa Helena/PR	Água e Esgoto	2.505.933	2.490.233	1.142.664	968.879	232.019	106.396	125.622	11.024	0,89	1,91	254,1	8
412360	Santa Inês/PR	Água	238.130	217.165	255.908	227.556	48.788	48.788	0	365	2,54	2,25	95,3	2
412380	Santa Izabel do Oeste/PR	Água	810.855	790.041	532.377	492.117	177.751	177.751	0	415	1,39	2,02	160,4	6
412382	Santa Lúcia/PR	Água	297.321	291.705	142.521	132.067	21.613	21.613	0	96	1,01	2,02	220,7	1
412385	Santa Maria do Oeste/PR	Água	345.515	328.368	129.396	107.630	75.363	75.363	0	218	0,80	2,02	304,5	2
412390	Santa Mariana/PR	Água e Esgoto	1.893.775	1.858.841	1.370.773	1.207.436	552.076	83.972	468.104	18.025	1,51	2,02	151,7	12
412400	Santana do Itararé/PR	Água	371.054	366.999	245.598	220.488	104.077	22.290	2.269	664	1,30	1,90	166,0	2
412402	Santa Tereza do Oeste/PR	Água	1.028.302	949.491	516.118	443.863	168.463	164.863	0	9.825	1,08	2,04	209,3	3
412405	Santa Terezinha de Itaipu/PR	Água e Esgoto	3.228.886	3.123.398	1.696.396	1.143.215	686.732	300.589	386.143	296.626	1,13	2,05	216,9	9
412410	Santo Antônio da Platina/PR	Água e Esgoto	8.726.622	8.675.738	5.997.275	5.402.362	1.284.741	904.594	362.803	64.900	1,45	2,02	158,7	83
412420	Santo Antônio do Caiuá/PR	Água	290.732	283.146	159.877	147.805	1.973	1.973	0	907	1,18	2,10	190,4	1
412440	Santo Antônio do Sudoeste/PR	Água e Esgoto	2.039.490	1.981.173	1.358.094	814.872	1.101.019	1.046.003	13.289	326.855	1,22	1,77	173,5	8
412450	Santo Inácio/PR	Água e Esgoto	970.628	871.461	568.169	462.845	32.955	23.915	9.041	7.827	1,27	2,11	185,2	4
412460	São Carlos do Ivaí/PR	Água	912.669	891.746	406.327	370.953	67.431	67.431	0	741	1,05	2,28	239,9	2
412480	São João/PR	Água e Esgoto	1.094.022	1.083.933	568.900	464.089	241.437	141.158	100.278	9.974	1,12	2,07	228,6	3
412490	São João do Caiuá/PR	Água e Esgoto	924.651	913.257	443.253	398.937	459.764	40.604	419.160	2.752	0,99	1,99	227,4	3
412500	São João do Ivaí/PR	Água e Esgoto	1.234.744	1.199.746	940.863	850.509	472.085	143.522	328.564	2.203	1,59	2,02	140,7	8
412510	São João do Triunfo/PR	Água e Esgoto	414.985	411.740	362.162	317.413	227.575	72.893	154.682	2.106	1,76	1,94	128,9	2
412520	São Jorge D Oeste/PR	Água	661.426	644.188	407.191	332.357	136.178	135.514	610	32.534	1,40	2,16	176,5	2
412535	São Jorge do Patrocínio/PR	Água	527.302	541.674	217.214	198.097	20.013	19.009	1.004	1.158	0,92	2,13	271,8	2
412540	São José da Boa Vista/PR	Água	392.684	364.486	423.126	383.277	9.760	9.760	0	579	2,02	1,82	95,0	6
412545	São José das Palmeiras/PR	Água	322.556	316.298	135.344	125.068	10.770	10.770	0	67	0,90	2,10	252,8	1
412550	São José dos Pinhais/PR	Água e Esgoto	52.586.562	50.559.596	42.429.666	19.722.433	4.575.248	2.981.810	1.144.250	13.003.833	1,86	2,21	154,5	144
412555	São Manoel do Paraná/PR	Água	196.092	191.892	76.485	68.802	57.457	56.981	476	113	0,90	2,20	278,4	
412560	São Mateus do Sul/PR	Água e Esgoto	4.663.959	4.516.623	3.399.014	2.670.531	775.382	429.404	345.977	324.979	1,66	2,16	150,8	27
412570	São Miguel do Iguaçu/PR	Água e Esgoto	3.101.724	2.988.905	2.095.651	1.514.740	303.454	221.517	81.937	297.067	1,37	1,96	165,0	9
412575	São Pedro do Iguaçu/PR	Água	461.968	452.148	246.015	213.677	6.470	6.470	0	289	1,09	1,99	211,3	6
412580	São Pedro do Ivaí/PR	Água e Esgoto	1.559.920	1.529.230	909.252	804.863	59.190	32.491	26.698	1.600	1,20	2,00	189,6	5
412590	São Pedro do Paraná/PR	Água	331.015	320.216	152.138	133.191	5.028	5.028	0	2.699	1,10	2,29	235,6	1
412600	São Sebastião da Amoreira/PR	Água	994.343	963.568	619.337	547.405	134.454	78.000	56.454	712	1,38	2,13	175,8	5
412610	São Tomé/PR	Água	617.382	605.512	261.188	231.998	165.482	165.482	0	1.029	0,94	2,11	259,8	2
412620	Sapopema/PR	Água	481.186	470.725	564.845	500.185	51.796	16.897	34.899	13.031	2,63	2,15	91,7	6
412627	Saudade do Iguaçu/PR	Água	348.720	343.494	301.367	273.213	35.848	35.848	0	2.194	2,03	2,25	124,7	2
412630	Sengés/PR	Água e Esgoto	2.280.314	2.252.255	1.340.006	1.148.778	94.981	51.674	41.542	41.299	1,16	1,90	189,2	12
412635	Serranópolis do Iguaçu/PR	Água	337.697	326.329	194.435	160.777	277.310	277.310	0	10.892	1,29	2,13	190,1	2

Tabela SÍNTESE 2 - DADOS FINANCEIROS - SANEPAR - COMPANHIA DE SANEAMENTO DO PARANÁ (base agregada e desagregada)

Código do município	Município	Tipo de Serviço	Receita op. total	Arrecadação total	Despesa tot. com os serviços	Despesa de exploração	Investimentos realizados			Serviço da dívida total	Despesa total média	Tarifa média praticada	Índice de suficiência de caixa	Quantidade equivalente de pessoal total
			R\$/ano	R\$/ano	R\$/ano	R\$/ano	Total	Água	Esgotos					
			R\$/ano	R\$/ano	R\$/ano	R\$/ano	R\$/ano	R\$/ano	R\$/ano					
			Fn005	Fn006	Fn017	Fn015	Obs. 'e'	Obs. 'e'	Obs. e					
412660	Siqueira Campos/PR	Água e Esgoto	2.541.590	2.603.133	1.922.116	1.632.082	1.343.926	290.205	1.053.321	152.119	1,45	1,86	145,9	17
412665	Sulina/PR	Água	210.524	206.816	123.707	111.239	15.593	15.593	0	193	1,36	2,19	185,6	1
412667	Tamarana/PR	Água	803.440	775.433	425.332	364.289	192.401	137.780	54.621	15.750	1,15	2,03	204,0	4
412670	Tamboara/PR	Água	562.182	548.576	313.717	278.456	7.580	7.580	0	2.732	1,21	2,10	195,1	2
412690	Tapira/PR	Água	554.852	564.031	364.691	331.007	58.836	31.748	0	1.570	1,44	2,09	169,6	3
412700	Teixeira Soares/PR	Água e Esgoto	552.340	543.495	579.245	386.691	70.435	10.729	56.406	116.668	2,08	1,89	108,0	4
412710	Telêmaco Borba/PR	Água e Esgoto	13.065.744	12.704.826	8.639.998	7.508.510	3.256.020	411.375	2.841.848	206.228	1,37	1,99	164,7	109
412720	Terra Boa/PR	Água e Esgoto	2.344.463	2.303.302	1.332.200	1.083.333	220.561	68.029	152.533	90.759	1,25	2,12	196,2	10
412740	Terra Roxa/PR	Água	1.859.662	1.812.533	814.234	681.238	332.881	203.849	128.233	12.838	1,00	2,20	261,1	4
412750	Tibagi/PR	Água e Esgoto	2.274.748	2.193.390	1.108.917	913.834	364.689	39.827	324.862	22.698	0,97	1,91	234,2	10
412760	Tijucas do Sul/PR	Água	852.864	821.952	742.743	634.925	183.189	181.812	1.377	31.685	1,99	2,15	123,3	9
412770	Toledo/PR	Água e Esgoto	22.903.566	22.162.691	11.916.435	9.278.218	7.527.831	1.253.968	6.259.884	996.629	1,10	2,04	215,7	121
412780	Tomazina/PR	Água e Esgoto	728.588	718.016	543.072	436.155	14.134	9.088	5.045	16.821	1,40	1,80	158,5	4
412785	Três Barras do Paraná/PR	Água e Esgoto	1.518.451	1.493.711	939.161	857.065	118.585	85.541	33.044	4.068	1,55	2,44	173,5	9
412788	Tunas do Paraná/PR	Água	427.260	411.218	339.286	292.556	304.071	301.384	0	16.682	1,62	1,97	133,0	3
412790	Tuneiras do Oeste/PR	Água	564.289	552.557	305.465	275.302	51.368	23.988	27.380	5.373	1,18	2,11	196,9	2
412796	Turvo/PR	Água	623.186	604.159	329.201	262.343	36.583	34.038	0	33.304	1,17	2,11	204,4	3
412800	Ubiratã/PR	Água e Esgoto	3.067.848	3.017.390	1.808.324	1.527.140	149.795	100.208	45.837	64.570	1,26	2,06	189,6	16
412810	Umuarama/PR	Água e Esgoto	23.884.922	23.225.726	13.893.040	12.183.426	1.250.141	535.175	689.867	444.912	1,25	2,07	183,9	155
412820	União da Vitória/PR	Água e Esgoto	7.617.020	7.358.691	5.713.876	4.722.906	1.785.151	1.672.806	106.650	186.359	1,66	2,13	149,9	70
412830	Uniflor/PR	Água	257.783	254.380	98.089	88.428	1.466	1.466	0	77	0,86	2,16	287,4	1
412840	Uraí/PR	Água e Esgoto	1.783.241	1.758.155	1.180.053	1.064.932	72.839	20.148	52.691	6.810	1,25	1,85	164,0	9
412853	Ventania/PR	Água	753.636	714.325	675.881	351.206	733.898	28.378	705.520	173.581	1,86	1,98	136,1	3
412855	Vera Cruz do Oeste/PR	Água e Esgoto	1.157.862	1.146.158	757.022	657.655	109.965	89.316	20.649	908	1,32	1,96	174,0	7
412860	Verê/PR	Água	464.725	455.965	289.245	248.894	112.283	111.479	0	6.946	1,43	2,16	178,2	1
412865	Virmond/PR	Água	220.002	193.910	182.599	145.271	32.887	29.217	0	8.469	1,75	2,04	126,1	2
412870	Vitorino/PR	Água	425.669	419.730	171.259	132.720	16.289	16.235	0	5.275	0,87	2,06	304,2	2
412850	Wenceslau Braz/PR	Água e Esgoto	2.277.683	2.314.652	1.962.308	1.722.298	340.332	250.631	89.701	52.775	1,73	1,94	130,4	21
412880	Xambrê/PR	Água	561.212	552.306	292.611	244.375	16.570	15.035	1.535	8.944	1,15	2,13	218,0	2
Totalização base desagregada			1.875.714.436	1.815.526.717	1.651.465.955	1.108.572.206	354.180.358	123.704.055	207.061.807	309.263.321				
Totalização base agregada			1.875.714.436	1.815.526.717	1.651.465.955	1.108.572.206	354.180.358	123.704.055	207.061.807	309.263.321	1,94	2,10	122,4	9.126

OBSERVAÇÕES DO SNIS:

a) O conjunto completo de informações e indicadores pode ser acessado na Internet www.snis.gov.br.

b) Informações desagregadas correspondem aos valores fornecidos pelo prestador de serviços para cada um dos municípios em que ele atende. A totalização das informações e o cálculo dos indicadores é feito pelo SNIS.

c) Informações agregadas são dadas pelo prestador de serviços totalizadas para cada campo, em formulários distintos dos de informações desagregadas. O cálculo de indicadores agregados é feito pelo SNIS, sendo que nesse caso não existe totalização da base desagregada.

d) Campos em branco correspondem a valores não fornecidos pelo prestador de serviços ou a situações em que o município não é atendido pelo serviço.

e) Eventuais diferenças entre "totalização da base desagregada" e "totalização da base agregada" decorrem de valores que o prestador de serviços considera em seus dados globais, no entanto, não declara em nenhum município especificamente.

f) Os dados de investimentos realizados referem-se à soma dos valores contratados pelo próprio Prestador de Serviços, pelo Governo do Estado e pela Prefeitura Municipal (diretamente ou por intermédio de contratos firmados com terceiros), declarados pelo prestador.

Tabela SÍNTESE 1 - DADOS OPERACIONAIS - CASAN - COMPANHIA CATARINENSE DE ÁGUAS E SANEAMENTO (base agregada e desagregada)

Código do município	Município	Tipo de Serviço	Índ. de atdm. com rede de água		Índ. de atdm. com rede de esgotos		Índ. de tratamento de esgotos		Consumo médio per capita de água	Índ. de perdas na distribuição	Qtd. de ligações de água		Qtd. de ligações de esgotos		Qtd. de econ. residenciais ativas	
			Pop. total	Pop. urbana	Pop. total	Pop. urbana	Esgoto coletado	Esgoto gerado			Totais (ativ. + inat.)	Ativas	Totais (ativ. + inat.)	Ativas	Água	Esgoto
			%	%	%	%	%	%			lig.	lig.	lig.	lig.	econ.	econ.
			ln055	ln023	ln056	ln024	ln016	ln046			Ag021	Ag002	Es009	Es002	Ag013	Es008
420010	Abelardo Luz/SC	Água	56,4	100,0					99,5	32,0	2.849	2.589			2.679	
420020	Agrolândia/SC	Água	75,5	100,0					103,7	24,6	2.258	2.101			2.119	
420030	Agronômica/SC	Água	37,5	99,0					121,3	26,5	618	551			525	
420040	Água Doce/SC	Água	55,8	100,0					101,0	36,0	1.252	1.171			1.152	
420050	Águas de Chapecó/SC	Água	50,6	95,5					100,9	53,3	1.040	955			1.008	
420055	Águas Frias/SC	Água	43,5	100,0					98,4	40,1	343	323			306	
420060	Águas Mornas/SC	Água	36,8	87,9					102,1	34,1	735	630			605	
420070	Alfredo Wagner/SC	Água	31,6	100,0					111,8	36,4	1.028	889			897	
420080	Anchieta/SC	Água	58,2	100,0					84,5	34,4	1.268	1.159			1.100	
420090	Angelina/SC	Água	17,4	81,6					117,3	17,1	317	292			278	
420100	Anita Garibaldi/SC	Água	59,1	100,0					95,6	41,3	1.663	1.555			1.529	
420120	Antônio Carlos/SC	Água	58,0	100,0					110,5	18,6	1.323	1.212			1.245	
420125	Apiúna/SC	Água	70,0	100,0					100,0	43,8	2.309	2.097			2.037	
420130	Araquari/SC	Água	62,0	65,8					92,9	24,2	4.702	4.274			4.263	
420150	Armazém/SC	Água	50,2	79,7					107,6	29,7	1.317	1.118			1.179	
420160	Arroio Trinta/SC	Água	77,3	100,0					107,8	25,7	874	860			852	
420170	Ascurra/SC	Água	94,6	100,0					120,3	11,6	2.302	2.156			2.133	
420180	Atalanta/SC	Água	43,3	100,0					93,8	48,0	490	463			439	
420190	Aurora/SC	Água	20,4	58,8					130,3	26,3	421	368			335	
420205	Balneário Barra do Sul/SC	Água	91,0	95,5					188,6	25,3	7.322	6.408			6.518	
421280	Balneário Piçarras/SC	Água	95,2	100,0					196,0	18,5	8.299	7.632			8.867	
420208	Bandeirante/SC	Água	35,3	100,0					73,8	38,0	337	299			299	
420209	Barra Bonita/SC	Água	23,9	100,0					88,5	34,8	162	151			134	
410260	Barracão/PR	Água	73,5	100,0					100,1	44,1	2.336	2.149			2.085	
420210	Barra Velha/SC	Água	95,0	99,7					59,8	40,2	12.821	11.587			13.007	
420213	Bela Vista do Toldo/SC	Água	15,4	100,0					72,2	27,9	305	268			245	
420215	Belmonte/SC	Água	46,5	96,3					81,0	34,1	398	388			360	
420220	Benedito Novo/SC	Água	39,1	69,6					113,3	31,5	1.389	1.310			1.229	
420230	Biguaçu/SC	Água	88,9	98,0					113,5	35,7	13.848	12.566			14.601	
420243	Bocaina do Sul/SC	Água	30,8	100,0					107,6	27,2	385	344			309	
420245	Bombinhas/SC	Água e Esgoto	100,0	100,0	18,3	18,3	100,0	18,5	215,6	32,4	7.742	6.639	679	679	10.255	1.992
420250	Bom Jardim da Serra/SC	Água	52,1	95,6					95,4	22,8	849	706			657	
420253	Bom Jesus/SC	Água	69,3	100,0					23,4	20,0	503	495			495	
420257	Bom Jesus do Oeste/SC	Água	42,4	100,0					85,4	37,1	330	311			279	
420260	Bom Retiro/SC	Água	74,6	100,0					98,2	29,6	2.140	1.989			2.003	

Tabela SÍNTESE 1 - DADOS OPERACIONAIS - CASAN - COMPANHIA CATARINENSE DE ÁGUAS E SANEAMENTO (base agregada e desagregada)

Código do município	Município	Tipo de Serviço	Índ. de atdm. com rede de água		Índ. de atdm. com rede de esgotos		Índ. de tratamento de esgotos		Consumo médio per capita de água	Índ. de perdas na distribuição	Qtd. de ligações de água		Qtd. de ligações de esgotos		Qtd. de econ. residenciais ativas	
			Pop. total	Pop. urbana	Pop. total	Pop. urbana	Esgoto coletado	Esgoto gerado			Totais (ativ. + inat.)	Ativas	Totais (ativ. + inat.)	Ativas	Água	Esgoto
			%	%	%	%	%	%			lig.	lig.	lig.	lig.	econ.	econ.
			ln055	ln023	ln056	ln024	ln016	ln046			Ag021	Ag002	Es009	Es002	Ag013	Es008
420270	Botuverá/SC	Água	25,4	86,6					118,3	47,5	445	385			367	
420280	Braço do Norte/SC	Água	70,6	87,6					120,1	46,2	6.605	5.786			6.136	
420300	Caçador/SC	Água	82,2	90,2					109,3	49,0	17.962	16.346			17.754	
420310	Caibi/SC	Água	61,0	100,0					104,4	13,8	1.310	1.165			1.115	
420315	Calmon/SC	Água	62,7	100,0					74,1	41,3	679	570			548	
420340	Campo Belo do Sul/SC	Água	63,4	100,0					85,6	44,3	1.642	1.462			1.442	
420350	Campo Erê/SC	Água	72,5	100,0					93,3	32,7	2.308	2.030			2.012	
420380	Canoinhas/SC	Água e Esgoto	81,9	100,0	1,7	2,2	100,0	1,4	109,6	45,7	14.219	12.857	238	238	12.990	239
420325	Capão Alto/SC	Água	34,6	99,0					92,0	42,1	349	316			306	
420400	Catanduvas/SC	Água e Esgoto	85,6	100,0	55,4	65,4	100,0	59,0	104,9	26,5	2.661	2.436	1.456	1.456	2.481	1.499
420410	Caxambu do Sul/SC	Água	53,4	100,0					86,6	57,9	866	745			723	
420415	Celso Ramos/SC	Água	41,9	100,0					107,4	14,1	408	364			353	
420417	Cerro Negro/SC	Água	29,2	100,0					77,0	54,6	367	325			306	
420419	Chapadão do Lageado/SC	Água	13,0	69,8					101,6	29,0	116	111			97	
420420	Chapecó/SC	Água e Esgoto	84,8	92,6	31,6	34,5	100,0	34,8	107,6	52,1	45.151	40.548	10.150	10.150	48.406	16.975
420430	Concórdia/SC	Água e Esgoto	84,0	100,0	5,6	7,0	100,0	5,1	107,0	57,6	17.404	15.995	963	963	18.764	1.153
420440	Coronel Freitas/SC	Água	57,0	96,0					90,2	46,3	1.928	1.737			1.696	
420445	Coronel Martins/SC	Água	38,0	100,0					86,1	34,5	332	298			271	
420455	Correia Pinto/SC	Água	93,4	100,0					102,0	39,2	4.398	4.044			4.178	
420460	Criciúma/SC	Água e Esgoto	97,8	99,1	27,6	28,0	100,0	25,2	122,8	34,7	52.452	47.248	6.662	6.662	59.745	15.508
420470	Cunha Porã/SC	Água	62,7	100,0					101,1	38,7	2.273	2.057			2.193	
420475	Cunhataí/SC	Água	36,8	100,0					83,5	24,2	227	209			193	
420480	Curitibanos/SC	Água	83,9	91,1					100,9	41,1	11.452	9.419			9.728	
420490	Descanso/SC	Água	41,8	84,1					92,4	34,3	1.263	1.095			1.063	
420500	Dionísio Cerqueira/SC	Água e Esgoto	65,2	94,7	2,2	3,2	100,0	2,4	101,4	25,4	3.335	3.104	89	89	3.007	89
420510	Dona Emma/SC	Água	58,9	100,0					103,5	21,2	713	624			630	
420515	Doutor Pedrinho/SC	Água	64,9	100,0					98,2	50,5	837	774			738	
420519	Ermo/SC	Água	30,6	100,0					104,4	33,7	269	201			191	
420520	Erval Velho/SC	Água	74,6	100,0					98,1	35,7	1.094	1.040			1.053	
420530	Faxinal dos Guedes/SC	Água	76,2	100,0					93,3	47,6	2.585	2.351			2.362	
420540	Florianópolis/SC	Água e Esgoto	100,0	100,0	56,4	58,7	100,0	40,7	205,9	23,6	100.922	89.822	30.262	30.262	164.179	80.101
420543	Formosa do Sul/SC	Água	50,6	100,0					84,8	29,8	450	386			359	
420545	Forquilha/SC	Água	92,2	100,0					111,8	29,3	6.337	5.990			6.010	
420560	Galvão/SC	Água	62,3	92,2					81,3	48,5	797	700			657	
420570	Garopaba/SC	Água	90,9	100,0					159,2	40,9	8.070	7.397			8.305	

Tabela SÍNTESE 1 - DADOS OPERACIONAIS - CASAN - COMPANHIA CATARINENSE DE ÁGUAS E SANEAMENTO (base agregada e desagregada)

Código do município	Município	Tipo de Serviço	Índ. de atdm. com rede de água		Índ. de atdm. com rede de esgotos		Índ. de tratamento de esgotos		Consumo médio per capita de água	Índ. de perdas na distribuição	Qtd. de ligações de água		Qtd. de ligações de esgotos		Qtd. de econ. residenciais ativas	
			Pop. total	Pop. urbana	Pop. total	Pop. urbana	Esgoto coletado	Esgoto gerado			Totais (ativ. + inat.)	Ativas	Totais (ativ. + inat.)	Ativas	Água	Esgoto
			%	%	%	%	%	%			lig.	lig.	lig.	lig.	econ.	econ.
			In055	In023	In056	In024	In016	In046			Ag021	Ag002	Es009	Es002	Ag013	Es008
420580	Garuva/SC	Água	38,8	50,0					111,2	47,2	2.340	1.722			1.674	
420620	Gravatal/SC	Água e Esgoto	62,3	100,0	16,4	39,2	100,0	26,4	117,1	36,3	2.617	2.137	444	444	2.119	516
420630	Guabiruba/SC	Água	64,0	69,1					105,9	32,2	4.091	3.605			3.534	
420640	Guaraciaba/SC	Água	51,7	100,0					89,1	33,7	1.755	1.621			1.605	
420660	Guarujá do Sul/SC	Água	75,0	100,0					85,6	34,4	1.343	1.209			1.183	
420665	Guatambú/SC	Água	34,2	91,4					92,5	30,4	446	420			437	
420675	Ibiam/SC	Água	41,4	100,0					98,4	29,0	296	275			251	
420680	Ibicaré/SC	Água	59,5	100,0					108,9	19,9	686	639			627	
420690	Ibirama/SC	Água	86,2	100,0					116,3	37,7	5.143	4.536			4.349	
420710	Ilhota/SC	Água	71,7	100,0					117,7	27,1	3.142	2.695			2.646	
420730	Imbituba/SC	Água e Esgoto	100,0	100,0	3,4	3,4	100,0	3,7	130,1	38,2	16.923	15.321	494	494	15.779	544
420740	Imbuia/SC	Água	41,0	93,0					102,2	43,6	1.018	775			728	
420750	Indaial/SC	Água	100,0	100,0					127,3	35,8	16.097	15.246			17.065	
420757	Iomerê/SC	Água	43,3	100,0					119,8	34,2	372	353			368	
420760	Ipira/SC	Água	56,5	100,0					92,1	21,9	957	850			859	
420765	Iporã do Oeste/SC	Água	54,9	100,0					99,2	29,3	1.559	1.425			1.383	
420768	Ipuaçu/SC	Água	26,6	100,0					92,1	41,0	561	458			447	
420770	Ipumirim/SC	Água	56,5	100,0					101,9	31,9	1.239	1.124			1.144	
420775	Iraceminha/SC	Água	36,9	100,0					89,2	27,7	513	475			457	
420780	Irani/SC	Água	73,2	100,0					84,2	31,2	2.174	2.028			2.056	
420790	Irineópolis/SC	Água	38,0	100,0					96,5	30,6	1.362	1.242			1.161	
420800	Itá/SC	Água	69,4	100,0					118,8	36,7	1.482	1.361			1.362	
420810	Itaiópolis/SC	Água	57,3	100,0					87,5	39,9	3.648	3.491			3.350	
420850	Ituporanga/SC	Água	72,1	100,0					129,2	39,6	5.232	4.800			4.806	
420860	Jaborá/SC	Água	54,3	100,0					97,2	35,8	816	704			670	
420895	Jardinópolis/SC	Água	61,4	100,0					71,3	27,4	362	314			297	
420915	José Boiteux/SC	Água	46,3	100,0					107,4	21,8	639	602			579	
420917	Jupiaí/SC	Água	52,2	100,0					83,9	29,9	362	339			325	
420920	Lacerdópolis/SC	Água	68,6	100,0					99,3	29,1	491	454			461	
420940	Laguna/SC	Água e Esgoto	90,1	100,0	22,9	29,0	65,0	14,4	104,4	30,0	14.931	13.466	1.749	1.749	15.831	3.567
420950	Laurentino/SC	Água	72,6	99,6					112,2	26,5	1.437	1.322			1.310	
420960	Lauro Muller/SC	Água	57,7	74,7					105,9	48,1	2.970	2.555			2.574	
420970	Lebon Régis/SC	Água	63,6	100,0					84,0	28,7	2.475	2.229			2.180	
420980	Leoberto Leal/SC	Água	23,8	97,8					108,4	46,6	323	258			234	
420985	Lindóia do Sul/SC	Água	51,8	100,0					102,4	31,1	784	734			677	

Tabela SÍNTESE 1 - DADOS OPERACIONAIS - CASAN - COMPANHIA CATARINENSE DE ÁGUAS E SANEAMENTO (base agregada e desagregada)

Código do município	Município	Tipo de Serviço	Índ. de atdm. com rede de água		Índ. de atdm. com rede de esgotos		Índ. de tratamento de esgotos		Consumo médio per capita de água	Índ. de perdas na distribuição	Qtd. de ligações de água		Qtd. de ligações de esgotos		Qtd. de econ. residenciais ativas	
			Pop. total	Pop. urbana	Pop. total	Pop. urbana	Esgoto coletado	Esgoto gerado			Totais (ativ. + inat.)	Ativas	Totais (ativ. + inat.)	Ativas	Água	Esgoto
			%	%	%	%	%	%			lig.	lig.	lig.	lig.	econ.	econ.
			In055	In023	In056	In024	In016	In046			Ag021	Ag002	Es009	Es002	Ag013	Es008
420990	Lontras/SC	Água	74,1	100,0					125,3	27,8	3.008	2.575			2.548	
421000	Luiz Alves/SC	Água	33,7	100,0					130,8	33,4	1.142	1.055			1.005	
421005	Macieira/SC	Água	33,8	100,0					93,4	20,9	206	192			171	
421010	Mafra/SC	Água	85,8	100,0					102,0	49,6	14.601	13.813			13.786	
421020	Major Gercino/SC	Água	31,2	82,0					115,6	32,1	410	349			336	
421030	Major Vieira/SC	Água	33,3	84,2					92,3	27,4	863	795			740	
421040	Maracajá/SC	Água	60,9	91,7					100,8	38,6	1.372	1.170			1.152	
421050	Maravilha/SC	Água	86,2	100,0					105,4	56,8	5.646	5.353			6.098	
421055	Marema/SC	Água	46,6	100,0					128,9	10,2	347	278			253	
421070	Matos Costa/SC	Água	57,0	100,0					83,7	33,6	535	505			458	
421085	Mirim Doce/SC	Água	43,3	90,6					84,8	37,9	422	352			327	
421090	Modelo/SC	Água	72,7	100,0					93,2	49,4	938	901			881	
421100	Mondai/SC	Água	62,6	100,0					121,9	36,8	2.045	1.836			1.832	
421110	Monte Castelo/SC	Água	60,0	100,0					79,6	36,9	1.703	1.450			1.382	
421120	Morro da Fumaça/SC	Água	93,4	100,0					109,6	35,2	4.618	4.218			4.466	
421140	Nova Erechim/SC	Água	72,7	96,8					94,0	36,0	1.019	959			949	
421160	Nova Veneza/SC	Água	76,0	100,0					112,0	38,6	3.325	3.046			2.980	
421165	Novo Horizonte/SC	Água	31,1	93,0					87,9	33,9	254	244			245	
421175	Otacílio Costa/SC	Água	94,9	100,0					123,7	46,2	5.048	4.670			4.853	
421185	Ouro Verde/SC	Água	46,6	100,0					85,8	60,1	366	320			305	
421189	Painel/SC	Água	40,7	100,0					89,6	49,8	322	297			283	
421200	Palma Sola/SC	Água	65,6	100,0					93,3	34,9	1.701	1.538			1.448	
421205	Palmeira/SC	Água	46,5	100,0					113,0	33,0	381	353			334	
421210	Palmitos/SC	Água	59,6	96,7					94,8	57,5	3.299	2.893			3.022	
421223	Paraíso/SC	Água	36,4	100,0					82,3	29,8	525	471			443	
421225	Passo de Torres/SC	Água	51,1	57,6					91,6	25,4	935	929			909	
421227	Passos Maia/SC	Água	35,3	100,0					95,5	30,3	440	422			388	
421230	Paulo Lopes/SC	Água	29,4	40,9					80,5	34,5	580	525			500	
421250	Penha/SC	Água	94,0	100,0					143,0	37,6	10.860	10.860			11.206	
421260	Peritiba/SC	Água	60,6	100,0					102,1	33,6	675	624			589	
421270	Petrolândia/SC	Água	35,5	97,9					115,8	21,2	740	691			656	
421290	Pinhazinho/SC	Água	87,5	100,0					101,1	46,9	4.118	3.849			4.302	
421300	Pinheiro Preto/SC	Água	64,8	100,0					108,8	30,2	627	586			578	
421310	Piratuba/SC	Água	77,2	100,0					98,0	50,7	1.186	1.009			1.244	
421330	Ponte Alta/SC	Água	79,5	100,0					89,7	43,4	1.400	1.221			1.192	

Tabela SÍNTESE 1 - DADOS OPERACIONAIS - CASAN - COMPANHIA CATARINENSE DE ÁGUAS E SANEAMENTO (base agregada e desagregada)

Código do município	Município	Tipo de Serviço	Índ. de atdm. com rede de água		Índ. de atdm. com rede de esgotos		Índ. de tratamento de esgotos		Consumo médio per capita de água	Índ. de perdas na distribuição	Qtd. de ligações de água		Qtd. de ligações de esgotos		Qtd. de econ. residenciais ativas	
			Pop. total	Pop. urbana	Pop. total	Pop. urbana	Esgoto coletado	Esgoto gerado			Totais (ativ. + inat.)	Ativas	Totais (ativ. + inat.)	Ativas	Água	Esgoto
			%	%	%	%	%	%			lig.	lig.	lig.	lig.	econ.	econ.
			In055	In023	In056	In024	In016	In046			Ag021	Ag002	Es009	Es002	Ag013	Es008
421335	Ponte Alta do Norte/SC	Água	86,9	95,5					86,3	58,8	989	871			839	
421340	Ponte Serrada/SC	Água	66,2	95,8					91,7	61,2	2.319	2.187			2.201	
421360	Porto União/SC	Água	2,3	2,7					73,4	38,9	280	252			243	
421370	Pouso Redondo/SC	Água	51,6	84,7					111,1	36,4	2.793	2.321			2.356	
421380	Praia Grande/SC	Água	74,7	100,0					113,5	40,6	1.976	1.795			1.712	
421390	Presidente Castello Branco/SC	Água	43,0	100,0					90,8	31,9	291	236			225	
421410	Presidente Nereu/SC	Água	39,4	100,0					106,7	43,5	340	310			285	
421415	Princesa/SC	Água	51,2	100,0					71,5	42,2	448	384			369	
421420	Quilombo/SC	Água	62,9	100,0					86,9	41,0	2.014	1.839			1.888	
421430	Rancho Queimado/SC	Água e Esgoto	46,9	99,8	30,2	64,3	100,0	55,9	100,8	21,7	455	435	248	248	424	247
421440	Rio das Antas/SC	Água	49,4	100,0					95,9	46,4	1.015	943			918	
421450	Rio do Campo/SC	Água	59,3	100,0					107,7	38,9	1.263	1.148			1.105	
421460	Rio do Oeste/SC	Água	55,9	100,0					113,9	46,5	1.328	1.200			1.150	
421470	Rio dos Cedros/SC	Água	54,2	100,0					122,0	21,0	1.887	1.739			1.679	
421480	Rio do Sul/SC	Água	98,0	100,0					163,1	38,2	19.397	17.728			19.093	
421490	Rio Fortuna/SC	Água	41,0	100,0					118,0	38,1	657	557			519	
421507	Riqueza/SC	Água	52,5	100,0					100,5	39,0	884	771			754	
421510	Rodeio/SC	Água	69,0	79,9					109,0	41,2	2.662	2.413			2.369	
421520	Romelândia/SC	Água	36,4	100,0					84,4	36,8	794	680			642	
421530	Salete/SC	Água	68,3	100,0					94,5	35,2	1.604	1.532			1.592	
421535	Saltinho/SC	Água	44,0	100,0					72,1	30,0	511	455			455	
421540	Salto Veloso/SC	Água	84,7	100,0					93,6	30,2	1.166	1.125			1.117	
421550	Santa Cecília/SC	Água	79,9	92,2					82,1	36,9	4.441	3.634			3.667	
421560	Santa Rosa de Lima/SC	Água	30,7	100,0					125,9	35,2	233	211			183	
421567	Santa Terezinha/SC	Água	18,4	100,0					93,8	17,7	567	517			492	
421570	Santo Amaro da Imperatriz/SC	Água	94,0	100,0					117,3	0,8	6.092	5.453			5.653	
421575	São Bernardino/SC	Água	25,6	95,1					86,2	22,0	177	174			154	
421590	São Bonifácio/SC	Água	25,9	100,0					119,2	25,0	310	280			249	
421600	São Carlos/SC	Água	74,0	100,0					110,5	32,1	2.536	2.341			2.384	
421605	São Cristóvão do Sul/SC	Água	76,6	100,0					87,7	33,4	1.361	1.172			1.146	
421610	São Domingos/SC	Água	71,1	100,0					98,8	37,6	2.516	2.137			2.075	
421620	São Francisco do Sul/SC	Água	0,0	0,0					1.586.082,2	38,0	2	2			0	
421635	São João do Itaperiú/SC	Água	39,5	70,5					99,6	26,8	499	405			389	
421640	São João do Sul/SC	Água	14,0	62,4					125,9	15,0	424	366			320	
421650	São Joaquim/SC	Água e Esgoto	73,6	100,0	24,1	34,0	100,0	28,6	107,1	46,3	5.852	5.393	1.567	1.567	5.801	1.729

Tabela SÍNTESE 1 - DADOS OPERACIONAIS - CASAN - COMPANHIA CATARINENSE DE ÁGUAS E SANEAMENTO (base agregada e desagregada)

Código do município	Município	Tipo de Serviço	Índ. de atdm. com rede de água		Índ. de atdm. com rede de esgotos		Índ. de tratamento de esgotos		Consumo médio per capita de água	Índ. de perdas na distribuição	Qtd. de ligações de água		Qtd. de ligações de esgotos		Qtd. de econ. residenciais ativas	
			Pop. total	Pop. urbana	Pop. total	Pop. urbana	Esgoto coletado	Esgoto gerado			Totais (ativ. + inat.)	Ativas	Totais (ativ. + inat.)	Ativas	Água	Esgoto
			%	%	%	%	%	%			lig.	lig.	lig.	lig.	econ.	econ.
			In055	In023	In056	In024	In016	In046			Ag021	Ag002	Es009	Es002	Ag013	Es008
421660	São José/SC	Água e Esgoto	100,0	100,0	33,9	34,3	100,0	26,6	138,1	36,3	49.585	44.789	6.920	6.920	73.323	20.898
421670	São José do Cedro/SC	Água	71,4	100,0					99,5	38,7	3.148	2.907			3.035	
421680	São José do Cerrito/SC	Água	25,1	93,5					91,6	58,7	825	708			711	
421690	São Lourenço do Oeste/SC	Água	82,2	100,0					89,3	43,0	5.147	4.972			5.502	
421710	São Martinho/SC	Água	28,5	74,2					118,6	38,4	355	280			268	
421720	São Miguel do Oeste/SC	Água	72,3	81,9					104,0	53,5	10.257	7.919			8.488	
421750	Seara/SC	Água	61,3	89,6					92,6	42,2	3.602	3.142			3.282	
421760	Siderópolis/SC	Água	80,2	100,0					103,6	43,2	3.501	3.138			3.069	
421780	Taió/SC	Água	59,5	100,0					112,6	36,1	3.708	3.099			3.123	
421790	Tangará/SC	Água	59,2	100,0					112,1	43,3	1.599	1.502			1.620	
421825	Timbó Grande/SC	Água	60,7	100,0					75,3	30,0	1.338	1.191			1.183	
421840	Treze de Maio/SC	Água	34,2	69,1					109,9	33,4	794	738			717	
421850	Treze Tilias/SC	Água e Esgoto	79,1	100,0	22,1	29,7	100,0	22,3	104,6	35,5	1.713	1.558	414	414	1.600	414
421860	Trombudo Central/SC	Água	77,6	100,0					111,1	26,7	1.793	1.633			1.562	
421880	Turvo/SC	Água	62,2	93,1					106,2	31,8	2.510	2.112			2.186	
421885	União do Oeste/SC	Água	49,6	100,0					28,0	20,0	433	430			401	
421890	Urubici/SC	Água	60,4	91,5					96,8	47,1	2.160	1.922			1.909	
421895	Urupema/SC	Água	51,5	100,0					82,5	24,0	430	377			361	
421910	Vargeão/SC	Água	57,9	100,0					94,6	30,4	668	598			586	
421917	Vargem Bonita/SC	Água	70,8	100,0					103,5	31,5	1.252	985			976	
421920	Vidal Ramos/SC	Água	37,6	100,0					131,2	32,2	770	708			717	
421930	Videira/SC	Água	95,1	100,0					120,2	23,4	12.982	12.084			14.295	
421935	Vitor Meireles/SC	Água	38,8	100,0					99,3	29,9	699	575			531	
421940	Witmarsum/SC	Água	43,9	100,0					100,6	28,3	525	465			416	
421950	Xanxerê/SC	Água	57,0	64,3					105,6	45,1	10.629	7.322			7.813	
421960	Xavantina/SC	Água	24,0	88,9					96,6	47,0	331	300			282	
421970	Xaxim/SC	Água	77,9	95,5					103,1	32,4	5.918	5.632			6.024	
Totalização base desagregada											771.499	693.168	62.335	62.335	841.199	145.471
Totalização base agregada			77,6	93,7	14,2	17,9	99,3	17,4	132,9	35,5	771.499	693.168	62.335	62.335	841.199	145.471

OBSERVAÇÕES DO SNIS:

a) O conjunto completo de informações e indicadores pode ser acessado na Internet www.snis.gov.br.

b) Informações desagregadas correspondem aos valores fornecidos pelo prestador de serviços para cada um dos municípios em que ele atende. A totalização das informações e o cálculo dos indicadores é feito pelo SNIS.

c) Informações agregadas são fornecidas pelo prestador de serviços já totalizadas para cada campo, em formulários distintos daqueles das informações desagregadas. O cálculo dos indicadores agregados também é feito pelo SNIS, sendo que não existe totalização da base desagregada para indicadores.

d) Campos em branco correspondem a valores não fornecidos pelo prestador de serviços ou a situações em que o município não é atendido pelo serviço.

e) Eventuais diferenças entre "totalização da base desagregada" e "totalização da base agregada" decorrem de valores que o prestador de serviços considera em seus dados globais, no entanto, não declara em nenhum município especificamente.

Tabela SÍNTESE 2 - DADOS FINANCEIROS - CASAN - COMPANHIA CATARINENSE DE ÁGUAS E SANEAMENTO (base agregada e desagregada)

Código do município	Município	Tipo de Serviço	Receita op. total	Arrecadação total	Despesa tot. com os serviços	Despesa de exploração	Investimentos realizados			Serviço da dívida total	Despesa total média	Tarifa média praticada	Índice de suficiência de caixa	Quantidade equivalente de pessoal total
			R\$/ano	R\$/ano	R\$/ano	R\$/ano	Total	Água	Esgotos					
			R\$/ano	R\$/ano	R\$/ano	R\$/ano	R\$/ano	R\$/ano	R\$/ano					
			Fn005	Fn006	Fn017	Fn015	Obs. 'e'	Obs. 'e'	Obs. e					
										R\$/ano	R\$/m³	R\$/m³	%	Empregados
										Fn037	In003	In004	In101	In018
420010	Abelardo Luz/SC	Água	1.456.505	1.406.356	1.142.046	998.739	29.144	29.144	0	140.780	2,56	3,17	123,4	8
420020	Agrôlandia/SC	Água	1.118.374	1.113.643	1.188.539	1.049.307	85.624	28.002	2.407	131.801	3,47	3,21	94,3	5
420030	Agronômica/SC	Água	326.226	320.789	506.517	458.990	54.416	0	0	37.424	5,41	3,41	64,6	2
420040	Água Doce/SC	Água	578.245	577.956	781.869	713.156	66.497	4.319	0	49.388	4,23	3,08	75,8	6
420050	Águas de Chapecó/SC	Água	527.553	523.696	422.971	365.547	84.882	29.404	0	40.598	2,54	3,11	128,9	1
420055	Águas Frias/SC	Água	170.168	170.410	166.733	148.487	60.185	4.707	0	13.672	3,22	3,23	105,1	1
420060	Águas Mornas/SC	Água	365.385	355.904	133.035	109.155	56.308	1.873	18	15.859	1,21	3,25	284,7	2
420070	Alfredo Wagner/SC	Água	547.789	523.553	426.568	367.969	69.858	15.156	0	36.556	2,62	3,28	129,4	4
420080	Anchieta/SC	Água	497.828	487.591	724.916	640.115	61.376	3.447	0	69.135	4,37	2,96	68,8	7
420090	Angelina/SC	Água	168.395	164.775	204.463	187.936	54.476	59	0	11.861	3,99	3,25	82,5	2
420100	Anita Garibaldi/SC	Água	735.255	716.416	834.773	745.409	110.050	45.657	12.000	79.568	3,42	2,97	86,8	5
420120	Antônio Carlos/SC	Água	737.020	721.020	716.923	594.113	590.098	535.682	0	99.633	2,18	2,19	103,9	3
420125	Apiúna/SC	Água	1.067.150	1.052.844	981.002	832.191	24.083	25.463	0	72.728	3,04	3,24	116,4	5
420130	Araquari/SC	Água	2.131.238	2.075.098	2.689.421	2.449.481	223.620	222.030	0	169.256	4,07	3,01	79,2	21
420150	Armazém/SC	Água	617.262	599.040	731.528	656.399	78.420	15.985	0	46.861	3,67	3,02	85,2	4
420160	Arroio Trinta/SC	Água	447.647	435.961	561.203	506.469	98.620	36.442	0	36.885	3,98	3,13	80,2	4
420170	Ascurra/SC	Água	1.253.472	1.266.294	1.322.360	1.120.106	436.146	377.113	0	115.155	1,00	0,92	102,5	12
420180	Atalanta/SC	Água	210.006	201.154	382.465	348.425	72.826	19.230	0	20.835	5,60	3,00	54,5	2
420190	Aurora/SC	Água	247.613	239.437	165.894	145.323	54.416	0	0	14.997	2,43	3,57	149,4	0
420205	Balneário Barra do Sul/SC	Água	2.904.286	2.846.620	3.731.459	3.289.490	164.442	105.407	3	402.154	4,01	2,92	77,1	31
421280	Balneário Piçarras/SC	Água	4.759.176	4.606.509	5.894.430	5.397.129	51.964	53.290	8	312.217	1,81	1,38	80,7	30
420208	Bandeirante/SC	Água	125.958	125.108	135.420	119.593	182.479	124.550	0	9.539	3,26	2,96	96,9	1
420209	Barra Bonita/SC	Água	67.066	66.627	73.705	67.264	57.929	0	0	5.804	3,39	2,99	91,2	0
410260	Barracão/PR	Água	1.141.602	1.107.264	425.072	364.833	22.748	22.748	0	57.391	1,21	3,16	262,2	2
420210	Barra Velha/SC	Água	1.981.173	1.264.199	692.447	598.575	720.715	8.614	87.790	32.279	1,01	2,86	200,4	24
420213	Bela Vista do Toldo/SC	Água	117.464	117.937	65.422	51.532	66.465	7.432	0	5.767	1,70	2,82	205,8	0
420215	Belmonte/SC	Água	162.379	157.272	92.936	82.355	57.929	0	0	9.469	1,73	2,96	171,3	0
420220	Benedito Novo/SC	Água	731.107	732.874	756.252	674.669	83.037	24.005	0	57.008	3,29	3,10	100,2	6
420230	Biguaçu/SC	Água	8.871.720	8.723.977	9.937.243	9.053.402	781.588	588.771	192.817	789.788	3,85	3,33	88,6	37
420243	Bocaina do Sul/SC	Água	181.880	173.893	292.817	263.420	53.915	1.522	0	20.633	5,23	3,19	61,2	2
420245	Bombinhas/SC	Água e Esgoto	7.639.416	7.243.455	5.974.098	5.225.449	70.303	55.346	13.003	543.634	2,81	3,32	125,6	32
420250	Bom Jardim da Serra/SC	Água	372.759	367.302	510.460	467.072	58.366	5.973	0	34.207	4,53	3,14	73,3	4
420253	Bom Jesus/SC	Água	47.125	28.080	23.381	23.160	72.330	16.852	0	163	1,36	2,75	120,4	0
420257	Bom Jesus do Oeste/SC	Água	127.891	126.653	196.894	182.748	185.852	130.374	0	11.007	4,62	2,96	65,4	0
420260	Bom Retiro/SC	Água	984.308	983.225	873.103	773.306	59.674	7.281	0	75.520	2,72	3,00	115,8	6

Tabela SÍNTESE 2 - DADOS FINANCEIROS - CASAN - COMPANHIA CATARINENSE DE ÁGUAS E SANEAMENTO (base agregada e desagregada)

Código do município	Município	Tipo de Serviço	Receita op. total	Arrecadação total	Despesa tot. com os serviços	Despesa de exploração	Investimentos realizados			Serviço da dívida total	Despesa total média	Tarifa média praticada	Índice de suficiência de caixa	Quantidade equivalente de pessoal total
			R\$/ano	R\$/ano	R\$/ano	R\$/ano	Total	Água	Esgotos					
			R\$/ano	R\$/ano	R\$/ano	R\$/ano	R\$/ano	R\$/ano	R\$/ano					
			Fn005	Fn006	Fn017	Fn015	Obs. 'e'	Obs. 'e'	Obs. e					
420270	Botuverá/SC	Água	232.353	221.448	220.275	200.825	58.325	3.909	0	17.390	3,26	3,31	101,5	3
420280	Braço do Norte/SC	Água	3.662.297	3.587.149	4.640.849	4.121.973	121.145	59.555	0	332.193	4,20	3,22	80,5	28
420300	Caçador/SC	Água	10.037.940	9.841.429	11.287.195	10.162.969	143.341	136.992	19	962.858	3,75	3,24	88,5	53
420310	Caibi/SC	Água	577.699	574.316	815.037	709.199	62.359	4.430	0	73.141	0,96	0,67	73,4	8
420315	Calmon/SC	Água	252.609	255.877	203.721	170.834	61.943	2.910	0	17.909	2,47	2,89	135,6	1
420340	Campo Belo do Sul/SC	Água	654.663	634.858	738.324	654.633	55.365	2.973	0	72.061	3,36	2,93	87,4	5
420350	Campo Erê/SC	Água	1.062.562	1.034.519	721.311	568.109	64.594	6.665	0	163.802	2,19	3,15	141,3	5
420380	Canoinhas/SC	Água e Esgoto	7.490.075	7.538.970	9.566.345	8.581.820	483.457	480.845	5	750.003	4,01	3,05	80,8	45
420325	Capão Alto/SC	Água	143.675	142.380	142.926	129.078	52.690	297	0	11.020	2,96	2,92	101,6	1
420400	Catanduvas/SC	Água e Esgoto	2.006.400	1.954.985	2.364.630	1.991.108	99.747	14.720	22.069	360.948	3,71	3,08	83,1	13
420410	Caxambu do Sul/SC	Água	321.789	311.673	324.330	290.896	56.496	1.018	0	29.974	2,97	2,86	97,1	3
420415	Celso Ramos/SC	Água	200.464	164.181	292.349	266.053	68.761	16.369	0	20.418	4,81	3,25	57,3	3
420417	Cerro Negro/SC	Água	132.101	129.157	61.974	51.000	55.237	2.844	0	7.965	1,37	2,84	219,0	0
420419	Chapadão do Lageado/SC	Água	60.540	52.315	38.878	30.317	61.222	6.805	0	3.487	2,26	3,43	154,8	0
420420	Chapecó/SC	Água e Esgoto	35.955.685	34.914.326	31.519.753	24.828.574	1.757.639	1.544.154	122.213	2.581.544	2,91	3,22	127,4	126
420430	Concórdia/SC	Água e Esgoto	9.751.063	9.495.578	11.849.463	10.630.712	145.323	134.254	11.070	963.493	3,73	3,02	81,9	49
420440	Coronel Freitas/SC	Água	849.400	836.703	999.260	912.479	67.775	66.135	0	64.325	3,74	3,07	85,7	5
420445	Coronel Martins/SC	Água	133.701	132.227	149.913	130.373	68.504	13.026	0	10.860	3,52	3,06	93,6	1
420455	Correia Pinto/SC	Água	1.936.636	1.904.897	2.367.064	2.148.516	17.556	18.099	0	162.179	3,66	2,90	82,4	17
420460	Criciúma/SC	Água e Esgoto	47.455.859	44.407.584	42.518.680	39.001.189	9.591.217	2.327.623	7.289.665	3.773.050	2,34	2,54	103,8	192
420470	Cunha Porã/SC	Água	1.006.040	998.782	1.107.448	998.397	115.975	58.046	0	86.382	3,28	2,92	92,1	8
420475	Cunhataí/SC	Água	88.767	88.563	104.390	81.491	55.478	0	0	7.378	3,60	3,02	99,7	1
420480	Curitibanos/SC	Água	5.086.768	4.948.279	6.825.980	6.094.016	1.052.789	20.495	1.072.277	647.662	4,34	3,08	73,4	35
420490	Descanso/SC	Água	541.735	530.841	851.813	785.213	61.633	3.704	0	45.502	3,71	2,32	63,9	7
420500	Dionísio Cerqueira/SC	Água e Esgoto	1.557.941	1.511.796	1.881.726	1.659.947	17.708	17.705	0	118.369	1,87	1,51	85,0	13
420510	Dona Emma/SC	Água	313.793	325.579	456.752	419.839	82.219	23.186	0	27.770	4,46	2,98	72,7	3
420515	Doutor Pedrinho/SC	Água	362.789	363.831	409.170	365.145	64.057	5.024	0	27.134	3,57	3,08	92,8	3
420519	Ermo/SC	Água	95.060	99.905	56.979	44.100	65.402	2.310	0	6.917	1,75	2,84	195,8	0
420520	Erval Velho/SC	Água	479.036	477.110	581.223	526.047	63.097	10.704	0	40.259	3,73	3,02	84,2	4
420530	Faxinal dos Guedes/SC	Água	1.209.325	1.187.983	1.597.244	1.408.968	4.052	4.047	5	151.276	4,24	3,16	76,1	10
420540	Florianópolis/SC	Água e Esgoto	181.124.496	169.588.145	133.450.817	101.198.288	37.195.622	7.912.638	28.255.739	14.502.381	1,94	2,56	146,6	467
420543	Formosa do Sul/SC	Água	165.389	170.668	224.714	198.142	55.478	0	0	14.958	4,06	2,95	80,1	2
420545	Forquilha/SC	Água	3.577.668	3.394.438	2.256.514	1.990.070	87.979	74.372	6.007	213.268	1,66	2,55	154,1	15
420560	Galvão/SC	Água	316.962	308.547	368.845	330.872	74.150	18.672	0	25.967	3,58	2,95	86,5	2
420570	Garopaba/SC	Água	4.661.051	4.718.978	5.971.325	5.046.930	79.126	75.985	3.141	859.110	4,25	3,12	79,9	25

Tabela SÍNTESE 2 - DADOS FINANCEIROS - CASAN - COMPANHIA CATARINENSE DE ÁGUAS E SANEAMENTO (base agregada e desagregada)

Código do município	Município	Tipo de Serviço	Receita op. total	Arrecadação total	Despesa tot. com os serviços	Despesa de exploração	Investimentos realizados			Serviço da dívida total	Despesa total média	Tarifa média praticada	Índice de suficiência de caixa	Quantidade equivalente de pessoal total
			R\$/ano	R\$/ano	R\$/ano	R\$/ano	Total	Água	Esgotos					
							R\$/ano	R\$/ano	R\$/ano					
							Fn005	Fn006	Fn017					
420580	Garuva/SC	Água	1.020.474	979.310	754.173	685.186	25.113	25.112	1	64.426	2,57	3,22	130,6	7
420620	Gravatal/SC	Água e Esgoto	1.503.555	1.470.524	2.239.721	1.782.288	14.769	15.553	0	114.063	4,83	3,15	77,5	15
420630	Guabiruba/SC	Água	1.964.773	2.005.768	1.996.942	1.748.301	141.402	141.385	18	223.889	3,27	3,14	101,7	16
420640	Guaraciaba/SC	Água	763.526	755.899	838.922	759.206	43.634	43.634	0	57.617	3,34	2,99	92,5	4
420660	Guarujá do Sul/SC	Água	530.094	510.449	865.395	793.735	64.589	4.980	0	51.261	4,81	2,88	60,4	6
420665	Guatambú/SC	Água	194.215	190.398	78.059	64.855	60.668	5.190	0	9.320	1,19	2,85	256,7	0
420675	Ibiam/SC	Água	130.142	119.826	198.173	182.766	113.338	51.160	0	11.260	4,87	3,16	61,8	1
420680	Ibicaré/SC	Água	331.787	316.104	398.405	364.445	68.012	5.833	0	29.123	3,92	3,22	80,3	2
420690	Ibirama/SC	Água	2.653.709	2.639.485	2.882.503	2.530.302	34.978	27.596	7.382	234.328	3,70	3,32	95,5	19
420710	Ilhota/SC	Água	1.655.465	1.612.967	2.318.961	2.146.183	10.820	9.821	0	151.870	4,86	3,35	70,2	16
420730	Imbituba/SC	Água e Esgoto	8.731.218	8.537.734	10.029.308	9.070.135	173.366	143.544	29.822	610.589	3,17	2,64	88,2	56
420740	Imbuia/SC	Água	391.918	387.808	607.658	537.064	77.875	23.458	0	62.563	4,99	3,17	64,7	5
420750	Indaial/SC	Água	10.347.418	10.266.376	10.885.132	10.032.600	397.247	382.152	14.575	849.170	3,61	3,33	94,3	45
420757	Iomerê/SC	Água	207.374	201.782	282.318	259.705	105.433	43.254	0	16.434	4,47	3,25	73,1	1
420760	Ipira/SC	Água	385.936	376.781	410.040	370.334	53.127	734	0	33.711	1,01	0,93	93,2	1
420765	Iporã do Oeste/SC	Água	682.237	666.657	679.441	614.060	85.410	27.481	0	48.891	3,15	3,09	100,6	5
420768	Ipuaçu/SC	Água	249.198	253.860	180.477	151.764	62.057	6.579	0	15.199	2,33	3,15	152,0	1
420770	Ipumirim/SC	Água	619.167	601.530	779.196	715.335	81.654	19.476	0	52.480	4,20	3,29	78,3	5
420775	Iraceminha/SC	Água	197.205	198.555	190.476	169.401	60.834	2.905	0	14.260	2,72	2,76	108,1	1
420780	Irani/SC	Água	899.705	883.745	710.208	626.217	82.079	19.901	0	81.014	2,33	2,89	125,0	5
420790	Irineópolis/SC	Água	609.448	586.909	731.617	670.775	81.190	22.157	0	46.037	3,83	3,09	81,9	6
420800	Itá/SC	Água	858.993	840.868	818.342	756.167	84.138	21.952	8	60.142	3,29	3,40	103,0	5
420810	Itaiópolis/SC	Água	1.607.581	1.565.510	2.093.475	1.900.527	31.345	31.345	0	140.384	3,95	2,95	76,7	16
420850	Ituporanga/SC	Água	3.214.556	3.126.059	2.915.508	2.565.082	164.157	161.256	3.694	265.778	3,20	3,46	110,4	18
420860	Jaborá/SC	Água	325.659	324.087	361.039	322.600	67.390	5.211	0	26.054	3,35	2,97	93,0	2
420895	Jardinópolis/SC	Água	128.541	127.117	310.040	283.542	70.517	15.039	0	15.004	7,06	2,89	42,6	1
420915	José Boiteux/SC	Água	337.438	328.217	394.633	352.526	66.748	7.715	0	24.254	3,90	3,27	87,1	1
420917	Jupiá/SC	Água	148.788	146.615	183.927	168.955	65.649	10.171	0	12.634	3,78	2,99	80,7	1
420920	Lacerdópolis/SC	Água	219.170	213.271	285.114	257.126	67.438	18.628	0	19.369	4,01	3,05	77,1	2
420940	Laguna/SC	Água e Esgoto	9.248.942	9.167.378	11.737.532	10.567.869	927.605	165.197	758.202	788.683	3,83	2,91	80,7	70
420950	Laurentino/SC	Água	729.722	721.717	567.604	492.629	69.649	15.233	0	49.314	2,57	3,24	133,2	4
420960	Lauro Muller/SC	Água	1.291.652	1.269.114	1.280.348	1.113.014	250.764	248.961	1.894	98.093	3,07	3,05	104,8	8
420970	Lebon Régis/SC	Água	1.043.152	1.017.195	1.442.171	1.164.309	75.025	22.152	0	135.998	4,33	2,99	78,2	7
420980	Leoberto Leal/SC	Água	126.607	124.663	106.886	90.950	124.810	393	70.000	10.734	2,62	3,08	122,6	1
420985	Lindóia do Sul/SC	Água	357.935	348.545	354.348	317.067	64.495	2.316	0	27.681	2,12	2,11	101,1	2

Tabela SÍNTESE 2 - DADOS FINANCEIROS - CASAN - COMPANHIA CATARINENSE DE ÁGUAS E SANEAMENTO (base agregada e desagregada)

Código do município	Município	Tipo de Serviço	Receita op. total	Arrecadação total	Despesa tot. com os serviços	Despesa de exploração	Investimentos realizados			Serviço da dívida total	Despesa total média	Tarifa média praticada	Índice de suficiência de caixa	Quantidade equivalente de pessoal total
			R\$/ano	R\$/ano	R\$/ano	R\$/ano	Total	Água	Esgotos					
			R\$/ano	R\$/ano	R\$/ano	R\$/ano	R\$/ano	R\$/ano	R\$/ano					
			Fn005	Fn006	Fn017	Fn015	Obs. 'e'	Obs. 'e'	Obs. e					
420990	Lontras/SC	Água	1.369.764	1.343.310	1.215.990	1.001.465	45.185	45.185	0	174.612	2,72	2,98	114,2	5
421000	Luiz Alves/SC	Água	717.143	697.547	987.825	902.049	86.456	27.423	0	60.954	4,80	3,41	72,4	9
421005	Macieira/SC	Água	87.776	89.005	78.638	71.767	971	651	0	5.936	2,87	3,13	114,6	1
421010	Mafra/SC	Água	7.259.186	7.061.892	8.341.340	7.567.082	328.453	367.378	1.345	795.273	3,69	3,10	84,4	41
421020	Major Gercino/SC	Água	201.450	198.672	323.766	297.762	54.416	0	0	19.386	5,44	3,33	62,6	2
421030	Major Vieira/SC	Água	375.547	364.465	524.822	481.712	67.242	8.209	0	30.258	4,36	3,03	71,2	5
421040	Maracajá/SC	Água	585.945	556.680	631.174	553.671	117.219	54.484	0	55.381	3,38	3,02	91,4	5
421050	Maravilha/SC	Água	3.057.591	2.976.865	2.986.252	2.631.108	607.174	78.076	529.098	227.667	3,05	3,07	104,1	18
421055	Marema/SC	Água	136.541	130.823	137.697	122.080	72.377	16.899	0	10.368	2,69	2,62	98,8	1
421070	Matos Costa/SC	Água	224.695	217.871	318.020	294.592	60.429	1.396	0	20.274	4,39	3,00	69,2	2
421085	Mirim Doce/SC	Água	160.019	156.261	76.352	54.902	69.707	10.674	0	9.351	1,46	3,00	243,2	1
421090	Modelo/SC	Água	447.658	432.122	333.572	286.935	63.180	7.702	0	42.489	2,34	3,09	131,2	3
421100	Mondai/SC	Água	1.001.456	987.934	937.748	821.752	83.288	25.359	0	106.703	2,92	3,07	106,4	5
421110	Monte Castelo/SC	Água	658.914	630.684	1.049.038	957.765	96.536	35.836	0	66.135	4,93	3,01	61,6	7
421120	Morro da Fumaça/SC	Água	2.493.790	2.380.333	2.042.340	1.739.758	93.744	93.744	0	166.935	2,53	3,00	124,8	12
421140	Nova Erechim/SC	Água	446.583	433.220	806.739	739.108	85.996	30.518	0	59.130	5,41	2,93	54,3	6
421160	Nova Veneza/SC	Água	1.992.882	1.762.621	1.649.048	1.434.530	178.316	177.879	5	142.906	3,10	3,68	111,7	9
421165	Novo Horizonte/SC	Água	120.687	121.815	187.990	170.174	56.054	576	0	11.271	4,76	3,03	67,1	1
421175	Otacílio Costa/SC	Água	2.846.377	2.777.578	2.940.185	2.655.197	40.033	33.657	5.966	225.288	3,46	3,27	96,4	18
421185	Ouro Verde/SC	Água	154.782	151.166	103.305	82.568	69.387	13.909	0	10.710	2,16	3,15	162,1	0
421189	Painel/SC	Água	130.040	127.127	242.259	222.344	93.264	870	40.001	12.854	5,50	2,87	54,0	2
421200	Palma Sola/SC	Água	693.092	673.104	731.076	660.331	105.862	47.933	0	50.433	3,24	3,01	94,7	5
421205	Palmeira/SC	Água	184.856	181.149	316.698	293.925	58.958	1.761	4.805	18.369	5,61	3,18	58,0	2
421210	Palmitos/SC	Água	1.486.163	1.459.531	2.066.725	1.861.012	64.770	64.770	0	182.230	4,30	3,04	71,4	9
421223	Paraíso/SC	Água	215.761	209.586	294.021	264.379	69.893	11.539	0	21.460	4,30	3,10	73,3	2
421225	Passo de Torres/SC	Água	467.413	441.504	540.200	419.170	119.695	16.707	40.253	28.169	4,03	3,24	98,7	5
421227	Passos Maia/SC	Água	218.302	219.468	256.151	233.739	59.118	3.641	0	17.536	3,83	3,22	87,3	1
421230	Paulo Lopes/SC	Água	232.248	233.331	613.628	580.748	277.365	222.159	0	33.794	7,98	2,92	38,0	3
421250	Penha/SC	Água	5.882.574	5.830.181	6.229.673	5.447.851	55.898	46.355	61	576.337	3,48	3,12	96,8	34
421260	Peritiba/SC	Água	296.015	292.140	368.258	330.858	64.421	2.242	0	24.454	3,90	3,09	82,2	2
421270	Petrolândia/SC	Água	363.570	354.741	574.145	529.715	71.495	17.079	0	33.799	5,01	3,12	63,0	4
421290	Pinhalzinho/SC	Água	2.170.116	2.136.513	2.068.644	1.842.339	378.297	329.716	48.582	143.895	3,03	3,12	107,6	10
421300	Pinheiro Preto/SC	Água	330.605	326.452	330.088	296.330	87.454	25.276	0	23.433	3,30	3,26	102,1	2
421310	Piratuba/SC	Água	602.108	590.854	612.618	555.411	54.888	408	2.087	49.053	3,15	3,04	97,8	8
421330	Ponte Alta/SC	Água	592.723	571.911	930.496	827.317	54.479	2.086	0	98.331	4,99	3,06	61,8	7

Código do município	Município	Tipo de Serviço	Receita op. total	Arrecadação total	Despesa tot. com os serviços	Despesa de exploração	Investimentos realizados			Serviço da dívida total	Despesa total média	Tarifa média praticada	Índice de suficiência de caixa	Quantidade equivalente de pessoal total
							Total	Água	Esgotos					
			R\$/ano	R\$/ano	R\$/ano	R\$/ano	R\$/ano	R\$/ano	R\$/ano	R\$/ano	R\$/ano	R\$/m³	R\$/m³	%
			Fn005	Fn006	Fn017	Fn015	Obs. 'e'	Obs. 'e'	Obs. e	Fn037	ln003	ln004	ln101	ln018
421335	Ponte Alta do Norte/SC	Água	397.517	390.671	399.380	355.017	62.328	9.587	0	36.553	3,14	3,03	99,8	3
421340	Ponte Serrada/SC	Água	1.087.683	1.067.297	1.101.356	1.026.856	63.103	925	0	130.428	3,17	3,06	92,2	12
421360	Porto União/SC	Água	105.706	106.321	98.879	82.925	15.751	15.751	0	12.471	2,71	2,86	111,4	0
421370	Pouso Redondo/SC	Água	1.345.133	1.312.986	1.134.779	985.720	16.197	16.197	0	110.090	2,84	3,27	119,8	8
421380	Praia Grande/SC	Água	883.793	868.098	771.730	683.185	2.557.572	58.550	2.436.287	59.357	2,65	2,95	116,9	6
421390	Presidente Castello Branco/SC	Água	103.847	102.881	154.616	138.267	64.130	1.951	0	8.575	4,38	2,92	70,1	1
421410	Presidente Nereu/SC	Água	147.513	144.262	166.360	138.834	62.756	8.340	0	13.486	3,61	3,10	94,7	1
421415	Princesa/SC	Água	171.029	165.827	104.098	88.315	74.484	16.555	0	10.104	1,87	2,98	168,5	2
421420	Quilombo/SC	Água	916.326	902.611	1.028.216	924.264	37.660	37.660	0	81.557	3,44	3,00	89,7	9
421430	Rancho Queimado/SC	Água e Esgoto	348.597	330.749	335.333	303.443	58.548	3.549	582	18.087	3,06	3,13	102,9	3
421440	Rio das Antas/SC	Água	462.336	451.279	468.750	410.619	79.772	17.174	0	38.983	3,20	3,09	100,4	3
421450	Rio do Campo/SC	Água	594.771	577.049	612.974	543.967	182.806	124.877	0	47.389	3,33	3,17	97,6	5
421460	Rio do Oeste/SC	Água	646.124	631.695	890.567	799.293	57.688	3.272	0	90.545	4,50	3,21	71,0	4
421470	Rio dos Cedros/SC	Água	1.023.585	1.009.384	929.861	829.828	86.398	27.365	0	72.829	3,06	3,30	111,8	7
421480	Rio do Sul/SC	Água	13.197.141	12.864.493	14.951.026	13.515.940	673.383	707.527	9.642	1.175.578	3,48	2,94	87,6	61
421490	Rio Fortuna/SC	Água	316.653	318.770	607.469	546.378	69.265	2.999	0	57.821	6,31	3,23	52,8	4
421507	Riqueza/SC	Água	361.269	359.880	348.654	306.610	59.564	1.635	0	24.987	2,96	3,02	108,5	3
421510	Rodeio/SC	Água	1.255.935	1.258.819	1.276.241	1.177.774	62.440	2.546	59.894	125.445	3,29	3,16	96,6	3
421520	Romelândia/SC	Água	289.847	287.690	309.191	273.531	62.715	5.627	0	22.790	3,16	2,92	97,1	2
421530	Salete/SC	Água	775.526	764.990	790.631	702.731	64.268	5.235	0	61.187	3,21	3,08	100,1	6
421535	Salinho/SC	Água	193.913	192.494	202.206	173.881	13.475	13.470	5	21.681	3,10	2,92	98,4	1
421540	Salto Veloso/SC	Água	539.732	528.733	732.666	659.853	173.036	110.857	0	46.689	4,23	3,07	74,8	5
421550	Santa Cecília/SC	Água	1.707.826	1.683.581	1.749.090	1.504.797	11.596	11.596	0	223.876	3,13	2,96	97,4	11
421560	Santa Rosa de Lima/SC	Água	119.878	117.916	151.163	138.768	57.110							

Tabela SÍNTESE 2 - DADOS FINANCEIROS - CASAN - COMPANHIA CATARINENSE DE ÁGUAS E SANEAMENTO (base agregada e desagregada)

Código do município	Município	Tipo de Serviço	Receita op. total	Arrecadação total	Despesa tot. com os serviços	Despesa de exploração	Investimentos realizados			Serviço da dívida total	Despesa total média	Tarifa média praticada	Índice de suficiência de caixa	Quantidade equivalente de pessoal total
			R\$/ano	R\$/ano	R\$/ano	R\$/ano	Total	Água	Esgotos					
			R\$/ano	R\$/ano	R\$/ano	R\$/ano	R\$/ano	R\$/ano	R\$/ano					
			Fn005	Fn006	Fn017	Fn015	Obs. 'e'	Obs. 'e'	Obs. e					
421660	São José/SC	Água e Esgoto	55.533.231	54.156.609	38.112.900	30.961.165	8.069.494	361.602	7.720.377	5.375.934	2,32	3,27	149,0	168
421670	São José do Cedro/SC	Água	1.559.638	1.554.286	1.884.786	1.666.820	187.333	186.883	0	178.317	3,79	3,09	84,2	14
421680	São José do Cerrito/SC	Água	325.559	316.273	527.897	475.412	55.581	3.188	0	38.518	4,83	2,90	61,5	5
421690	São Lourenço do Oeste/SC	Água	2.574.199	2.531.872	3.576.513	3.203.659	170.538	149.724	20.814	294.352	4,07	2,87	72,4	17
421710	São Martinho/SC	Água	159.711	157.705	127.522	110.674	62.735	0	0	12.093	2,66	3,27	128,5	1
421720	São Miguel do Oeste/SC	Água	4.442.914	4.341.698	7.248.280	6.593.431	1.139.427	1.139.835	7	528.091	5,26	3,15	61,0	34
421750	Seara/SC	Água	1.550.197	1.532.062	2.038.138	1.831.179	93.665	99.639	4.065	205.341	3,98	2,97	75,2	13
421760	Siderópolis/SC	Água	1.674.341	1.652.631	3.372.429	2.215.818	526.592	524.547	2.045	188.422	6,59	3,17	68,7	7
421780	Taió/SC	Água	1.775.624	1.737.936	2.446.297	2.208.583	70.390	64.914	4.922	160.076	4,57	3,23	73,4	13
421790	Tangará/SC	Água	869.925	848.088	993.754	886.917	130.837	68.659	0	95.522	3,71	3,20	86,3	7
421825	Timbó Grande/SC	Água	623.622	537.608	421.482	364.528	81.390	22.358	0	37.183	2,39	3,34	133,8	4
421840	Treze de Maio/SC	Água	388.353	385.403	648.502	602.061	65.530	2.795	0	38.002	5,37	3,17	60,2	5
421850	Treze Tilias/SC	Água e Esgoto	997.160	985.048	823.252	723.175	123.381	59.891	1.311	83.473	2,61	3,10	122,1	7
421860	Trombudo Central/SC	Água	851.018	835.378	720.484	638.679	109.811	55.395	0	57.466	2,76	3,18	120,0	7
421880	Turvo/SC	Água	1.143.632	1.132.148	2.059.643	1.921.835	2.203.322	89.995	2.113.327	108.327	5,72	3,07	55,8	14
421885	União do Oeste/SC	Água	42.066	31.731	11.748	11.307	61.234	5.756	0	406	0,80	2,88	270,9	1
421890	Urubici/SC	Água	977.601	959.896	1.426.455	1.311.543	102.149	49.673	83	95.921	4,61	3,10	68,2	12
421895	Urupema/SC	Água	171.537	170.218	180.107	156.482	56.752	2.359	2.000	15.131	3,18	2,98	99,2	1
421910	Vargeão/SC	Água	290.841	289.963	239.281	207.897	55.478	0	0	22.611	2,56	3,06	125,8	2
421917	Vargem Bonita/SC	Água	599.256	585.928	572.554	496.044	15.289	13.399	0	51.048	3,35	3,42	107,1	4
421920	Vidal Ramos/SC	Água	482.623	486.675	526.180	480.118	56.785	2.369	0	37.921	3,80	3,42	94,0	4
421930	Videira/SC	Água	8.034.502	7.948.485	10.216.557	9.301.294	1.783.549	697.720	14	701.273	4,20	3,23	79,5	55
421935	Vitor Meireles/SC	Água	297.980	290.671	174.532	147.485	69.124	10.091	0	16.777	1,95	3,25	177,0	2
421940	Witmarsum/SC	Água	231.812	228.635	142.272	116.042	68.869	9.836	0	12.317	2,07	3,25	178,1	0
421950	Xanxerê/SC	Água	4.235.311	4.128.753	4.906.039	4.319.922	8.808.751	109.437	8.699.314	446.753	3,77	3,18	86,6	25
421960	Xavantina/SC	Água	154.048	151.138	169.030	145.273	76.669	14.490	0	15.505	3,45	3,12	94,0	0
421970	Xaxim/SC	Água	2.939.310	2.881.134	2.364.470	2.109.485	642.123	53.602	588.521	202.208	2,49	3,04	124,6	20
Totalização base desagregada			593.236.349	569.436.455	555.341.596	470.699.259	95.736.081	24.870.065	60.327.147	51.854.929				
Totalização base agregada			593.236.349	569.436.455	555.341.596	470.699.259	95.736.081	24.870.065	60.327.147	51.854.929	3,24	3,09	99,6	2.716

OBSERVAÇÕES DO SNIS:

a) O conjunto completo de informações e indicadores pode ser acessado na Internet www.snis.gov.br.

b) Informações desagregadas correspondem aos valores fornecidos pelo prestador de serviços para cada um dos municípios em que ele atende. A totalização das informações e o cálculo dos indicadores é feito pelo SNIS.

c) Informações agregadas são dadas pelo prestador de serviços totalizadas para cada campo, em formulários distintos dos de informações desagregadas. O cálculo de indicadores agregados é feito pelo SNIS, sendo que nesse caso não existe totalização da base desagregada.

d) Campos em branco correspondem a valores não fornecidos pelo prestador de serviços ou a situações em que o município não é atendido pelo serviço.

e) Eventuais diferenças entre "totalização da base desagregada" e "totalização da base agregada" decorrem de valores que o prestador de serviços considera em seus dados globais, no entanto, não declara em nenhum município especificamente.

f) Os dados de investimentos realizados referem-se à soma dos valores contratados pelo próprio Prestador de Serviços, pelo Governo do Estado e pela Prefeitura Municipal (diretamente ou por intermédio de contratos firmados com terceiros), declarados pelo prestador.

Tabela SÍNTESE 1 - DADOS OPERACIONAIS - CORSAN - COMPANHIA RIO-GRANDENSE DE SANEAMENTO (base agregada e desagregada)

Código do município	Município	Tipo de Serviço	Índ. de atdm. com rede de água		Índ. de atdm. com rede de esgotos		Índ. de tratamento de esgotos		Consumo médio per capita de água	Índ. de perdas na distribuição	Qtd. de ligações de água		Qtd. de ligações de esgotos		Qtd. de econ. residenciais ativas	
			Pop. total	Pop. urbana	Pop. total	Pop. urbana	Esgoto coletado	Esgoto gerado			Totais (ativ. + inat.)	Ativas	Totais (ativ. + inat.)	Ativas	Água	Esgoto
			%	%	%	%	%	%			lig.	lig.	lig.	lig.	econ.	econ.
			ln055	ln023	ln056	ln024	ln016	ln046			Ag021	Ag002	Es009	Es002	Ag013	Es008
430003	Aceguá/RS	Água	24,0	99,6					142,7	22,4	536	468			401	
430005	Água Santa/RS	Água	39,8	88,7					111,4	9,3	490	460			444	
430010	Agudo/RS	Água	41,9	100,0					130,2	19,0	2.505	2.409			2.544	
430020	Ajuricaba/RS	Água	57,2	100,0					128,7	42,3	1.508	1.479			1.486	
430030	Alecrim/RS	Água	31,5	100,0					125,9	49,7	980	952			942	
430040	Alegrete/RS	Água e Esgoto	90,0	88,5	15,3	17,0	50,0	20,7	136,0	64,1	21.457	19.676	3.313	3.123	21.487	4.093
430050	Alpestre/RS	Água	28,6	100,0					113,3	46,7	944	866			853	
430055	Alto Alegre/RS	Água	41,8	90,1					118,9	10,4	290	277			249	
430060	Alvorada/RS	Água e Esgoto	100,0	93,4	17,5	17,5	40,0	9,5	130,2	24,1	51.541	47.420	10.660	10.065	57.037	10.711
430063	Amaral Ferrador/RS	Água	30,1	79,8					105,3	51,5	607	553			551	
430064	Ametista do Sul/RS	Água	53,4	96,0					126,8	53,5	1.481	1.247			1.282	
430080	Antônio Prado/RS	Água	72,6	98,8					132,7	27,2	2.874	2.853			3.386	
430085	Arambaré/RS	Água	82,0	92,8					221,9	20,4	2.549	2.487			2.466	
430090	Aratiba/RS	Água	51,7	85,1					122,4	26,5	983	971			1.080	
430100	Arroio do Meio/RS	Água	78,4	80,3					146,0	24,8	4.040	3.893			4.091	
430105	Arroio do Sal/RS	Água	96,8	65,5					321,3	43,9	7.483	7.386			7.708	
430110	Arroio dos Ratos/RS	Água	95,6	100,0					141,3	26,3	5.294	4.745			4.698	
430120	Arroio do Tigre/RS	Água	47,3	99,5					109,4	36,5	2.017	1.901			2.022	
430130	Arroio Grande/RS	Água e Esgoto	87,8	98,8	3,6	4,2	0,0	0,0	129,6	9,2	6.639	6.235	274	259	6.074	258
430140	Arvorezinha/RS	Água	62,2	100,0					115,7	24,6	2.200	2.091			2.220	
430155	Áurea/RS	Água	42,8	79,0					100,7	2,8	507	445			436	
430163	Balneário Pinhal/RS	Água	100,0	53,4					258,0	6,1	8.347	7.956			8.138	
430165	Barão/RS	Água	52,6	70,2					104,1	12,5	720	705			759	
430170	Barão de Cotegipe/RS	Água	61,5	99,8					122,3	33,4	1.422	1.357			1.372	
430175	Barão do Triunfo/RS	Água	10,0	94,1					140,2	0,0	342	306			279	
430180	Barracão/RS	Água	57,7	99,2					122,8	26,1	1.171	1.086			1.110	
430185	Barra do Guarita/RS	Água	45,1	100,0					125,9	23,6	674	579			583	
430187	Barra do Quaraí/RS	Água e Esgoto	70,6	86,9	6,8	9,6	0,0	0,0	118,3	44,1	1.027	845	99	93	788	90
430190	Barra do Ribeiro/RS	Água	73,9	96,1					154,3	6,5	3.380	3.154			3.327	
430200	Barros Cassal/RS	Água	32,0	95,1					108,3	17,0	1.147	1.076			1.189	
430210	Bento Gonçalves/RS	Água	92,7	100,0					158,1	44,4	23.890	23.487			36.619	
430220	Boa Vista do Buricá/RS	Água	67,3	100,0					130,5	37,3	1.641	1.592			1.589	
430230	Bom Jesus/RS	Água	75,2	97,8					111,9	22,9	3.155	2.902			3.098	
430237	Bom Progresso/RS	Água	52,2	100,0					124,7	27,4	472	441			436	
430240	Bom Retiro do Sul/RS	Água	80,3	98,9					139,0	30,4	3.474	3.286			3.375	

Tabela SÍNTESE 1 - DADOS OPERACIONAIS - CORSAN - COMPANHIA RIO-GRANDENSE DE SANEAMENTO (base agregada e desagregada)

Código do município	Município	Tipo de Serviço	Índ. de atdm. com rede de água		Índ. de atdm. com rede de esgotos		Índ. de tratamento de esgotos		Consumo médio per capita de água	Índ. de perdas na distribuição	Qtd. de ligações de água		Qtd. de ligações de esgotos		Qtd. de econ. residenciais ativas	
			Pop. total	Pop. urbana	Pop. total	Pop. urbana	Esgoto coletado	Esgoto gerado			Totais (ativ. + inat.)	Ativas	Totais (ativ. + inat.)	Ativas	Água	Esgoto
			%	%	%	%	%	%			lig.	lig.	lig.	lig.	econ.	econ.
			In055	In023	In056	In024	In016	In046			Ag021	Ag002	Es009	Es002	Ag013	Es008
430245	Boqueirão do Leão/RS	Água	22,1	97,8					134,4	29,2	665	614			620	
430250	Bossoroca/RS	Água	54,4	95,3					124,9	44,8	1.416	1.362			1.330	
430260	Braga/RS	Água	62,6	88,1					106,3	32,7	760	708			677	
430270	Butiá/RS	Água	95,0	98,1					141,4	46,1	7.229	6.579			6.494	
430280	Caçapava do Sul/RS	Água e Esgoto	76,9	94,8	3,3	4,4	0,0	0,0	122,0	34,1	10.014	9.604	462	449	9.689	449
430290	Cacequi/RS	Água	87,8	82,6					118,5	51,9	3.881	3.456			3.392	
430300	Cachoeira do Sul/RS	Água e Esgoto	85,7	97,2	24,4	28,5	100,0	34,6	147,7	35,5	25.452	23.975	7.135	6.833	25.651	7.526
430310	Cachoeirinha/RS	Água e Esgoto	100,0	87,8	40,4	40,4	100,0	48,6	165,6	20,4	32.904	28.814	14.817	13.514	34.524	15.985
430320	Cacique Doble/RS	Água	33,6	100,0					122,9	47,5	604	575			585	
430330	Caibaté/RS	Água	57,9	100,0					140,4	31,7	1.214	1.188			1.195	
430340	Caíçara/RS	Água	32,2	95,3					119,5	29,9	597	574			566	
430350	Camaquã/RS	Água	78,8	95,1					139,9	35,3	16.686	15.615			16.187	
430360	Cambará do Sul/RS	Água	46,8	86,9					123,9	36,0	1.136	1.020			993	
430367	Campestre da Serra/RS	Água	38,4	49,7					87,2	23,2	269	253			261	
430370	Campina das Missões/RS	Água	36,2	100,0					138,9	13,9	949	904			864	
430380	Campinas do Sul/RS	Água	80,1	95,5					127,0	11,0	1.636	1.562			1.559	
430390	Campo Bom/RS	Água e Esgoto	95,4	83,2	0,0	0,0	0,0	0,0	158,0	11,5	14.833	12.406	9	9	16.315	9
430400	Campo Novo/RS	Água	77,7	97,8					127,8	31,6	1.581	1.453			1.396	
430410	Campos Borges/RS	Água	58,2	99,5					129,1	20,8	908	826			789	
430420	Candelária/RS	Água	52,7	92,8					129,4	21,5	5.464	5.145			5.356	
430430	Cândido Godói/RS	Água	28,7	100,0					126,1	4,9	760	741			784	
430440	Canela/RS	Água e Esgoto	91,3	100,0	11,8	12,9	100,0	15,4	154,0	18,4	11.198	10.785	954	933	14.923	1.812
430450	Canguçu/RS	Água	37,2	94,8					113,3	26,6	6.793	6.601			7.084	
430460	Canoas/RS	Água e Esgoto	100,0	98,2	17,4	17,4	55,0	12,0	156,9	49,3	81.028	72.370	12.770	12.062	104.132	18.444
430463	Capão da Canoa/RS	Água e Esgoto	99,3	89,2	88,7	89,3	100,0	46,8	202,0	10,4	13.056	12.664	2.480	2.416	29.119	16.987
430466	Capão do Leão/RS	Água	92,8	86,9					101,2	43,6	6.850	6.367			6.454	
430468	Capela de Santana/RS	Água	59,4	34,3					75,7	31,2	1.102	841			862	
430467	Capivari do Sul/RS	Água	84,0	79,5					131,8	9,2	1.017	969			912	
430470	Carazinho/RS	Água	98,3	95,2					140,1	51,3	18.617	17.262			19.172	
430480	Carlos Barbosa/RS	Água	79,7	94,5					136,2	21,4	5.020	4.988			6.976	
430490	Casca/RS	Água	59,7	93,7					167,6	41,8	1.670	1.619			1.718	
430495	Caseiros/RS	Água	50,6	97,6					113,9	12,1	566	519			513	
430500	Catuípe/RS	Água	65,0	98,8					128,4	44,4	2.173	2.093			2.114	
430512	Cerrito/RS	Água	58,5	90,2					107,8	13,0	1.477	1.331			1.306	
430517	Cerro Grande do Sul/RS	Água	24,5	66,7					120,9	14,1	778	600			575	

Tabela SÍNTESE 1 - DADOS OPERACIONAIS - CORSAN - COMPANHIA RIO-GRANDENSE DE SANEAMENTO (base agregada e desagregada)

Código do município	Município	Tipo de Serviço	Índ. de atdm. com rede de água		Índ. de atdm. com rede de esgotos		Índ. de tratamento de esgotos		Consumo médio per capita de água	Índ. de perdas na distribuição	Qtd. de ligações de água		Qtd. de ligações de esgotos		Qtd. de econ. residenciais ativas	
			Pop. total	Pop. urbana	Pop. total	Pop. urbana	Esgoto coletado	Esgoto gerado			Totais (ativ. + inat.)	Ativas	Totais (ativ. + inat.)	Ativas	Água	Esgoto
			%	%	%	%	%	%			lig.	lig.	lig.	lig.	econ.	econ.
			In055	In023	In056	In024	In016	In046			Ag021	Ag002	Es009	Es002	Ag013	Es008
430520	Cerro Largo/RS	Água	80,2	96,9					134,0	35,4	3.601	3.440			3.600	
430530	Chapada/RS	Água	60,4	88,2					115,1	52,6	1.940	1.863			1.885	
430535	Charqueadas/RS	Água	97,7	99,9					184,4	20,2	10.119	9.706			10.228	
430540	Chiapetta/RS	Água	62,9	100,0					135,3	8,4	1.074	982			959	
430543	Chuí/RS	Água	96,8	96,6					127,9	36,5	2.158	2.033			1.899	
430544	Chuvisca/RS	Água	5,6	100,0					132,5	37,2	132	107			103	
430545	Cidreira/RS	Água e Esgoto	97,7	100,0	18,0	18,6	100,0	4,4	303,7	0,0	14.880	14.224	652	640	15.441	812
430550	Ciriaco/RS	Água	51,9	94,8					118,4	27,9	934	877			867	
430560	Colorado/RS	Água	53,1	96,6					134,9	21,2	703	684			654	
430570	Condor/RS	Água	62,4	100,0					126,2	37,0	1.498	1.459			1.469	
430580	Constantina/RS	Água	68,7	100,0					128,2	41,2	2.345	2.208			2.382	
430590	Coronel Bicaco/RS	Água	66,9	100,0					111,7	48,2	1.937	1.810			1.771	
430595	Cotiporã/RS	Água	53,1	85,7					118,4	20,6	692	676			700	
430600	Crissiumal/RS	Água	43,7	100,0					139,0	34,3	2.752	2.682			2.740	
430605	Cristal/RS	Água	55,4	98,9					140,3	43,4	1.898	1.700			1.642	
430610	Cruz Alta/RS	Água e Esgoto	96,8	98,9	15,4	16,0	100,0	24,5	140,4	45,0	20.684	18.712	2.729	2.562	20.651	3.369
430620	Cruzeiro do Sul/RS	Água	61,4	81,0					129,2	17,3	2.297	2.147			2.211	
430630	David Canabarro/RS	Água	41,8	99,4					133,4	26,8	668	649			680	
430632	Derrubadas/RS	Água	29,0	100,0					103,3	32,8	398	381			363	
430640	Dois Irmãos/RS	Água	99,2	88,9					126,4	39,8	6.537	6.446			8.691	
430650	Dom Feliciano/RS	Água	23,6	87,9					127,7	19,6	1.150	1.084			1.046	
430660	Dom Pedrito/RS	Água e Esgoto	90,7	91,9	12,6	13,8	100,0	21,4	136,4	42,6	11.741	11.006	1.757	1.644	11.591	1.755
430670	Dona Francisca/RS	Água	65,1	92,0					131,2	34,4	723	678			696	
430673	Doutor Maurício Cardoso/RS	Água	50,6	76,2					118,5	30,8	903	873			851	
430676	Eldorado do Sul/RS	Água	91,4	71,1					117,5	48,8	8.093	7.377			7.977	
430680	Encantado/RS	Água	87,5	96,8					153,8	23,6	5.535	5.342			6.236	
430690	Encruzilhada do Sul/RS	Água e Esgoto	70,5	93,1	0,7	1,0	0,0	0,0	127,1	13,9	6.478	6.111	62	62	6.077	63
430693	Entre-Ijuís/RS	Água	55,5	97,6					131,3	43,0	1.882	1.770			1.727	
430695	Entre Rios do Sul/RS	Água	70,2	100,0					103,7	40,6	836	798			799	
430697	Erebango/RS	Água	66,0	100,0					122,8	22,8	750	698			694	
430700	Erechim/RS	Água	94,6	100,0					147,7	35,3	25.432	24.366			33.089	
430720	Erval Grande/RS	Água	53,4	96,4					86,8	30,3	894	873			886	
430730	Erval Seco/RS	Água	44,8	74,6					107,9	34,7	996	962			935	
430740	Esmeralda/RS	Água	71,3	89,1					133,3	0,9	944	848			819	
430750	Espumoso/RS	Água e Esgoto	74,1	91,6	8,3	11,4	100,0	9,9	135,6	24,1	3.474	3.395	432	423	3.538	436

Tabela SÍNTESE 1 - DADOS OPERACIONAIS - CORSAN - COMPANHIA RIO-GRANDENSE DE SANEAMENTO (base agregada e desagregada)

Código do município	Município	Tipo de Serviço	Índ. de atdm. com rede de água		Índ. de atdm. com rede de esgotos		Índ. de tratamento de esgotos		Consumo médio per capita de água	Índ. de perdas na distribuição	Qtd. de ligações de água		Qtd. de ligações de esgotos		Qtd. de econ. residenciais ativas	
			Pop. total	Pop. urbana	Pop. total	Pop. urbana	Esgoto coletado	Esgoto gerado			Totais (ativ. + inat.)	Ativas	Totais (ativ. + inat.)	Ativas	Água	Esgoto
			%	%	%	%	%	%			lig.	lig.	lig.	lig.	econ.	econ.
			In055	In023	In056	In024	In016	In046			Ag021	Ag002	Es009	Es002	Ag013	Es008
430755	Estação/RS	Água	86,2	98,6					115,6	43,8	1.812	1.716			1.737	
430760	Estância Velha/RS	Água e Esgoto	97,4	74,9	3,2	3,2	100,0	3,8	123,7	25,4	10.542	9.632	462	426	10.509	451
430770	Esteio/RS	Água e Esgoto	100,0	98,2	5,0	5,0	100,0	5,6	141,9	11,4	20.513	19.140	71	63	26.086	1.331
430780	Estrela/RS	Água	84,7	92,8					149,4	40,7	8.182	7.749			8.592	
430786	Fagundes Varela/RS	Água	50,6	100,0					114,7	27,8	454	446			479	
430790	Farroupilha/RS	Água	87,2	98,4					135,7	34,6	13.223	13.010			18.478	
430800	Faxinal do Soturno/RS	Água	63,2	100,0					154,8	35,9	1.679	1.580			1.601	
430805	Faxinalzinho/RS	Água	50,6	100,0					107,1	1,7	577	548			527	
430810	Feliz/RS	Água	76,9	80,1					123,9	18,1	2.589	2.514			2.708	
430820	Flores da Cunha/RS	Água	78,4	100,0					141,7	33,0	6.422	6.347			8.338	
430830	Fontoura Xavier/RS	Água	39,0	100,0					107,9	20,4	1.632	1.503			1.566	
430840	Formigueiro/RS	Água	40,3	100,0					146,2	9,3	1.181	1.115			1.081	
430845	Fortaleza dos Valos/RS	Água	67,7	86,8					128,5	24,7	1.081	1.011			947	
430850	Frederico Westphalen/RS	Água	81,5	100,0					137,9	41,1	7.018	6.647			8.298	
430860	Garibaldi/RS	Água	88,8	97,8					140,1	27,9	6.782	6.670			9.282	
430870	Gaurama/RS	Água	59,4	100,0					129,4	23,0	1.228	1.182			1.340	
430880	General Câmara/RS	Água	58,7	91,0					149,8	16,1	2.438	2.176			2.158	
430890	Getúlio Vargas/RS	Água	86,1	100,0					138,1	41,0	4.991	4.693			4.948	
430900	Girúá/RS	Água	75,8	100,0					136,8	33,1	4.840	4.593			4.546	
430905	Glorinha/RS	Água	30,6	100,0					243,5	1,2	1.461	1.335			1.272	
430910	Gramado/RS	Água e Esgoto	90,9	100,0	23,1	25,7	100,0	25,0	192,1	30,5	9.082	8.893	853	843	14.918	2.611
430920	Gravataí/RS	Água e Esgoto	95,9	74,3	21,1	22,2	100,0	40,6	136,9	48,0	62.866	53.026	17.649	14.951	60.261	18.106
430930	Guaíba/RS	Água e Esgoto	98,2	89,6	3,4	3,5	75,1	3,9	137,5	41,5	29.104	26.463	1.157	1.100	27.875	1.097
430940	Guaporé/RS	Água	91,6	96,8					159,0	38,8	6.007	5.928			7.152	
430950	Guarani das Missões/RS	Água	62,4	100,0					133,1	21,4	1.929	1.871			1.828	
430710	Herval/RS	Água	70,5	98,8					111,6	26,8	2.216	2.079			2.017	
430960	Horizontina/RS	Água	79,7	100,0					159,8	32,7	5.449	5.280			5.579	
430970	Humaitá/RS	Água	59,8	100,0					127,3	42,5	1.233	1.218			1.193	
430980	Ibiaçá/RS	Água	61,4	100,0					136,8	12,4	1.140	1.098			1.082	
430990	Ibiraiaras/RS	Água	54,0	96,7					123,5	25,8	1.293	1.231			1.256	
431000	Ibirubá/RS	Água	80,0	95,4					142,2	29,4	5.304	5.141			5.277	
431010	Igrejinha/RS	Água e Esgoto	95,3	76,6	2,7	2,9	0,0	0,0	126,9	48,5	7.397	6.947	265	260	8.091	307
431020	Ijuí/RS	Água	91,0	100,0					152,1	43,9	22.758	21.846			25.295	
431030	Ilópolis/RS	Água	55,4	100,0					105,5	19,5	800	766			775	
431033	Imbé/RS	Água	100,0	100,0					386,0	16,8	22.849	22.421			23.464	

Tabela SÍNTESE 1 - DADOS OPERACIONAIS - CORSAN - COMPANHIA RIO-GRANDENSE DE SANEAMENTO (base agregada e desagregada)

Código do município	Município	Tipo de Serviço	Índ. de atdm. com rede de água		Índ. de atdm. com rede de esgotos		Índ. de tratamento de esgotos		Consumo médio per capita de água	Índ. de perdas na distribuição	Qtd. de ligações de água		Qtd. de ligações de esgotos		Qtd. de econ. residenciais ativas	
			Pop. total	Pop. urbana	Pop. total	Pop. urbana	Esgoto coletado	Esgoto gerado			Totais (ativ. + inat.)	Ativas	Totais (ativ. + inat.)	Ativas	Água	Esgoto
			%	%	%	%	%	%			lig.	lig.	lig.	lig.	econ.	econ.
			In055	In023	In056	In024	In016	In046			Ag021	Ag002	Es009	Es002	Ag013	Es008
431040	Independência/RS	Água	64,0	92,6					117,7	38,7	1.380	1.315			1.329	
431043	Ipê/RS	Água	49,0	78,9					107,0	11,6	814	800			945	
431050	Iraí/RS	Água e Esgoto	55,5	100,0	10,6	19,2	0,0	0,0	178,5	18,5	1.907	1.692	346	326	1.763	304
431053	Itaara/RS	Água	80,0	95,0					151,7	26,2	2.034	1.805			1.781	
431060	Itaqui/RS	Água	87,2	93,0					129,0	55,7	10.291	9.424			9.632	
431070	Itatiba do Sul/RS	Água	42,4	100,0					117,2	23,6	975	875			864	
431075	Ivorá/RS	Água	33,6	100,0					108,9	17,6	322	308			279	
431080	Ivoti/RS	Água	90,9	94,2					134,5	44,7	5.587	5.481			5.964	
431085	Jaboticaba/RS	Água	37,0	98,8					107,9	26,1	568	525			516	
431090	Jacutinga/RS	Água	72,9	84,3					120,6	14,8	825	804			780	
431100	Jaguarão/RS	Água e Esgoto	94,0	100,0	25,9	27,7	100,0	24,7	129,9	13,1	10.902	10.251	3.253	3.090	9.876	2.720
431110	Jaguari/RS	Água	57,8	100,0					143,0	5,8	2.580	2.464			2.432	
431112	Jaquirana/RS	Água	60,3	99,1					111,9	0,7	1.025	896			915	
431120	Júlio de Castilhos/RS	Água	82,4	96,9					120,9	48,9	5.563	5.203			5.283	
431123	Lagoa Bonita do Sul/RS	Água	14,7	100,0					112,5	27,3	310	285			273	
431125	Lagoão/RS	Água	27,2	100,0					89,3	25,6	652	597			600	
431130	Lagoa Vermelha/RS	Água	88,3	100,0					134,0	32,3	8.449	7.894			8.675	
431140	Lajeado/RS	Água	99,4	85,4					135,0	40,5	16.922	15.833			21.869	
431150	Lavras do Sul/RS	Água	63,2	100,0					152,9	19,9	2.694	2.547			2.439	
431160	Liberato Salzano/RS	Água	22,8	100,0					157,5	14,3	663	589			552	
431171	Maçambará/RS	Água	28,0	100,0					139,0	65,4	606	568			548	
431170	Machadinho/RS	Água	62,4	93,7					124,2	28,2	1.334	1.220			1.249	
431175	Manoel Viana/RS	Água	76,5	95,4					115,3	31,8	2.276	2.042			1.991	
431180	Marau/RS	Água	87,2	78,5					134,5	55,4	7.533	7.109			8.719	
431190	Marcelino Ramos/RS	Água	53,5	100,0					137,3	20,2	1.015	922			1.041	
431198	Mariana Pimentel/RS	Água	17,1	93,7					157,0	18,9	327	297			271	
431200	Mariano Moro/RS	Água	53,2	100,0					115,2	29,3	461	446			446	
431205	Marques de Souza/RS	Água	38,2	70,7					126,7	34,0	517	488			471	
431210	Mata/RS	Água	52,2	85,2					122,8	8,1	1.006	907			859	
431220	Maximiliano de Almeida/RS	Água	61,8	95,7					108,9	39,3	1.027	966			974	
431225	Minas do Leão/RS	Água	96,2	100,0					140,3	27,8	2.956	2.658			2.582	
431230	Miraguaí/RS	Água	43,2	100,0					166,2	30,9	1.040	974			972	
431240	Montenegro/RS	Água	90,5	90,2					149,5	33,5	15.812	14.750			16.865	
431245	Morro Redondo/RS	Água	43,1	68,6					81,1	38,7	823	799			766	
431247	Morro Reuter/RS	Água	85,3	64,5					104,4	26,3	1.216	1.181			1.260	

Tabela SÍNTESE 1 - DADOS OPERACIONAIS - CORSAN - COMPANHIA RIO-GRANDENSE DE SANEAMENTO (base agregada e desagregada)

Código do município	Município	Tipo de Serviço	Índ. de atdm. com rede de água		Índ. de atdm. com rede de esgotos		Índ. de tratamento de esgotos		Consumo médio per capita de água	Índ. de perdas na distribuição	Qtd. de ligações de água		Qtd. de ligações de esgotos		Qtd. de econ. residenciais ativas	
			Pop. total	Pop. urbana	Pop. total	Pop. urbana	Esgoto coletado	Esgoto gerado			Totais (ativ. + inat.)	Ativas	Totais (ativ. + inat.)	Ativas	Água	Esgoto
			%	%	%	%	%	%			lig.	lig.	lig.	lig.	econ.	econ.
			In055	In023	In056	In024	In016	In046			Ag021	Ag002	Es009	Es002	Ag013	Es008
431250	Mostardas/RS	Água	68,4	24,0					73,7	4,7	1.490	1.248			1.103	
431265	Não-Me-Toque/RS	Água	88,1	99,0					142,2	22,4	4.493	4.434			4.880	
431270	Nonoai/RS	Água	75,9	100,0					118,0	1,3	3.249	3.038			3.331	
431280	Nova Araçá/RS	Água	72,4	100,0					129,4	27,8	977	950			1.098	
431290	Nova Bassano/RS	Água	63,3	95,3					128,0	27,2	1.386	1.360			1.762	
431300	Nova Brésia/RS	Água	49,2	98,1					157,4	39,9	556	535			524	
431303	Nova Esperança do Sul/RS	Água	77,5	99,4					115,6	27,4	1.324	1.290			1.297	
431310	Nova Palma/RS	Água	49,3	96,8					133,7	31,9	1.015	972			1.003	
431320	Nova Petrópolis/RS	Água	74,5	90,1					142,5	33,7	3.922	3.776			4.956	
431330	Nova Prata/RS	Água	82,0	100,0					135,8	31,9	5.189	5.088			6.991	
431335	Nova Roma do Sul/RS	Água	48,2	97,1					111,6	25,1	515	512			581	
431337	Nova Santa Rita/RS	Água	86,8	40,0					90,8	11,6	2.998	2.569			2.680	
431350	Osório/RS	Água	93,4	59,2					152,6	6,5	9.596	8.469			9.528	
431365	Palmares do Sul/RS	Água	89,9	29,4					113,6	5,0	2.138	1.972			1.887	
431370	Palmeira das Missões/RS	Água	87,3	97,6					143,5	45,6	10.020	9.191			9.705	
431380	Palmitinho/RS	Água	100,0	100,0					82,2	28,9	1.495	1.431			1.553	
431390	Panambi/RS	Água	91,0	99,0					146,1	47,7	11.765	11.372			12.050	
431395	Pantano Grande/RS	Água	85,9	85,8					136,4	30,0	2.849	2.584			2.564	
431400	Parai/RS	Água	56,8	100,0					131,0	30,8	1.273	1.251			1.474	
431405	Parobé/RS	Água	100,0	100,0					92,1	20,7	8.121	7.115			7.735	
431406	Passa Sete/RS	Água	10,9	100,0					113,9	59,9	277	250			244	
431410	Passo Fundo/RS	Água e Esgoto	97,6	100,0	17,4	17,8	100,0	25,6	152,9	45,3	49.875	46.781	3.746	3.517	62.866	11.232
431415	Paverama/RS	Água	51,3	39,2					77,5	20,5	654	611			599	
431417	Pedras Altas/RS	Água	35,5	98,3					114,2	8,2	365	351			329	
431420	Pedro Osório/RS	Água	93,7	99,7					122,1	10,1	3.035	2.798			2.769	
431430	Pejuçara/RS	Água	68,0	100,0					140,0	38,5	1.056	986			929	
431449	Pinheirinho do Vale/RS	Água	20,7	100,0					129,4	14,5	557	509			523	
431450	Pinheiro Machado/RS	Água	79,4	96,4					118,1	6,8	3.946	3.837			3.835	
431460	Piratini/RS	Água	59,3	92,9					109,2	22,3	4.606	4.443			4.578	
431470	Planalto/RS	Água	57,2	100,0					132,7	27,0	2.507	2.318			2.346	
431480	Portão/RS	Água	100,0	100,0					110,1	0,0	3.988	3.180			3.411	
431500	Porto Lucena/RS	Água	43,6	91,7					127,1	30,9	908	871			843	
431510	Porto Xavier/RS	Água	49,6	100,0					131,8	37,8	2.069	1.970			2.008	
431520	Putinga/RS	Água	38,8	100,0					107,3	28,8	641	619			608	
431530	Quarai/RS	Água e Esgoto	92,9	99,2	11,7	12,7	100,0	28,3	121,5	61,5	7.936	7.509	1.098	1.043	7.308	937

Tabela SÍNTESE 1 - DADOS OPERACIONAIS - CORSAN - COMPANHIA RIO-GRANDENSE DE SANEAMENTO (base agregada e desagregada)

Código do município	Município	Tipo de Serviço	Índ. de atdm. com rede de água		Índ. de atdm. com rede de esgotos		Índ. de tratamento de esgotos		Consumo médio per capita de água	Índ. de perdas na distribuição	Qtd. de ligações de água		Qtd. de ligações de esgotos		Qtd. de econ. residenciais ativas	
			Pop. total	Pop. urbana	Pop. total	Pop. urbana	Esgoto coletado	Esgoto gerado			Totais (ativ. + inat.)	Ativas	Totais (ativ. + inat.)	Ativas	Água	Esgoto
			%	%	%	%	%	%			lig.	lig.	lig.	lig.	econ.	econ.
			In055	In023	In056	In024	In016	In046			Ag021	Ag002	Es009	Es002	Ag013	Es008
431540	Redentora/RS	Água	29,1	97,5					110,5	35,8	1.136	1.047			993	
431550	Restinga Seca/RS	Água	57,3	100,0					137,3	22,7	3.599	3.315			3.495	
431555	Rio dos Índios/RS	Água	21,6	92,7					86,2	8,0	258	240			236	
431560	Rio Grande/RS	Água e Esgoto	96,0	91,8	22,8	23,8	100,0	46,4	125,5	42,3	58.872	54.210	11.963	11.369	65.575	17.006
431570	Rio Pardo/RS	Água	68,1	96,6					151,3	23,6	9.776	8.987			9.277	
431575	Riozinho/RS	Água	63,8	74,7					114,4	34,4	896	820			798	
431580	Roca Sales/RS	Água	65,2	79,5					126,8	30,2	1.748	1.697			1.920	
431590	Rodeio Bonito/RS	Água	75,7	89,2					120,3	34,5	1.459	1.407			1.384	
431600	Rolante/RS	Água	78,7	62,6					123,4	41,7	4.002	3.529			3.526	
431610	Ronda Alta/RS	Água	68,8	87,0					108,3	35,2	2.110	2.013			2.072	
431620	Rondinha/RS	Água	42,7	100,0					135,2	23,0	845	825			830	
431640	Rosário do Sul/RS	Água e Esgoto	88,0	93,4	10,9	12,4	100,0	16,1	118,8	26,8	11.568	10.827	1.603	1.485	11.164	1.489
431645	Salto do Jacuí/RS	Água	86,5	95,8					125,8	42,2	3.558	3.250			3.337	
431650	Salvador do Sul/RS	Água	60,4	100,0					69,2	38,0	1.341	1.304			1.528	
431660	Sananduva/RS	Água	70,4	99,4					137,4	32,0	3.628	3.545			3.907	
431670	Santa Bárbara do Sul/RS	Água	80,9	100,0					133,4	30,5	2.785	2.612			2.536	
431680	Santa Cruz do Sul/RS	Água e Esgoto	88,8	97,4	5,9	6,6	100,0	18,6	155,0	59,3	32.715	30.930	1.873	1.740	37.006	2.549
431697	Santa Margarida do Sul/RS	Água	22,6	81,8					103,5	21,3	229	211			194	
431690	Santa Maria/RS	Água e Esgoto	94,9	98,6	45,5	47,8	100,0	47,8	119,5	45,7	63.577	58.145	21.263	19.965	87.393	42.755
431695	Santa Maria do Herval/RS	Água	72,4	41,9					74,1	14,2	729	693			691	
431700	Santana da Boa Vista/RS	Água	45,6	100,0					112,7	42,6	1.844	1.804			1.746	
431720	Santa Rosa/RS	Água e Esgoto	88,2	100,0	13,6	15,4	100,0	20,2	149,3	35,6	18.868	18.183	2.223	2.139	21.351	3.260
431730	Santa Vitória do Palmar/RS	Água	87,1	92,1					128,0	29,0	12.858	11.836			11.696	
431740	Santiago/RS	Água	91,6	97,8					126,3	52,2	15.715	15.042			16.089	
431750	Santo Ângelo/RS	Água e Esgoto	95,0	94,9	11,4	12,1	100,0	19,4	147,1	45,1	22.660	21.319	2.149	2.033	23.470	2.998
431760	Santo Antônio da Patrulha/RS	Água	71,7	70,6					141,2	21,8	7.885	7.371			7.513	
431770	Santo Antônio das Missões/RS	Água	61,7	86,7					110,3	33,5	2.306	2.182			2.098	
431780	Santo Augusto/RS	Água	81,9	100,0					129,5	37,9	4.500	4.273			4.212	
431790	Santo Cristo/RS	Água	54,8	96,8					134,3	31,0	2.769	2.681			2.674	
431795	Santo Expedito do Sul/RS	Água	36,4	100,0					77,1	4,0	375	355			350	
431800	São Borja/RS	Água e Esgoto	89,8	88,7	14,0	15,6	100,0	19,3	129,0	24,5	15.921	14.837	2.477	2.231	15.862	2.808
431810	São Francisco de Assis/RS	Água e Esgoto	70,7	100,0	5,2	7,4	100,0	9,6	111,3	27,1	5.380	5.131	378	375	5.183	372
431820	São Francisco de Paula/RS	Água	63,5	100,0					88,0	32,7	5.087	4.849			0	
431830	São Gabriel/RS	Água e Esgoto	89,0	93,4	10,2	11,4	100,0	13,5	134,3	21,6	17.795	16.859	2.156	2.055	17.712	2.170
431840	São Jerônimo/RS	Água	77,0	98,0					152,5	36,2	6.164	5.826			5.945	

Tabela SÍNTESE 1 - DADOS OPERACIONAIS - CORSAN - COMPANHIA RIO-GRANDENSE DE SANEAMENTO (base agregada e desagregada)

Código do município	Município	Tipo de Serviço	Índ. de atdm. com rede de água		Índ. de atdm. com rede de esgotos		Índ. de tratamento de esgotos		Consumo médio per capita de água	Índ. de perdas na distribuição	Qtd. de ligações de água		Qtd. de ligações de esgotos		Qtd. de econ. residenciais ativas	
			Pop. total	Pop. urbana	Pop. total	Pop. urbana	Esgoto coletado	Esgoto gerado			Totais (ativ. + inat.)	Ativas	Totais (ativ. + inat.)	Ativas	Água	Esgoto
			%	%	%	%	%	%			lig.	lig.	lig.	lig.	econ.	econ.
			In055	In023	In056	In024	In016	In046			Ag021	Ag002	Es009	Es002	Ag013	Es008
431842	São João da Urtiga/RS	Água	49,7	88,8					80,8	32,5	797	777			772	
431844	São Jorge/RS	Água	53,4	98,9					101,5	25,6	471	465			528	
431846	São José do Herval/RS	Água	41,0	100,0					103,0	11,0	326	311			319	
431849	São José do Inhacorá/RS	Água	38,7	100,0					121,2	44,9	361	339			339	
431850	São José do Norte/RS	Água	67,7	69,2					104,3	4,9	5.267	4.813			4.892	
431860	São José do Ouro/RS	Água	64,5	92,3					116,7	13,8	1.402	1.338			1.451	
431862	São José dos Ausentes/RS	Água	63,7	64,8					105,0	11,2	574	498			509	
431880	São Lourenço do Sul/RS	Água	56,6	99,1					136,7	10,7	8.703	8.302			8.707	
431890	São Luiz Gonzaga/RS	Água	88,5	90,1					125,7	42,4	9.888	9.502			9.694	
431900	São Marcos/RS	Água	88,2	94,8					123,8	41,2	4.964	4.860			5.909	
431910	São Martinho/RS	Água	60,7	100,0					124,3	30,6	1.444	1.408			1.417	
431915	São Miguel das Missões/RS	Água	51,4	91,2					110,2	45,5	1.363	1.301			1.261	
431920	São Nicolau/RS	Água	65,4	81,7					111,9	46,1	1.257	1.163			1.120	
431935	São Pedro da Serra/RS	Água	43,3	100,0					130,6	21,7	613	593			657	
431940	São Pedro do Sul/RS	Água	73,1	96,0					124,1	43,7	4.588	4.311			4.304	
431950	São Sebastião do Cai/RS	Água	80,1	86,5					90,8	36,4	5.853	4.988			5.502	
431960	São Sepé/RS	Água	79,4	92,4					130,4	27,3	6.575	6.088			6.476	
431970	São Valentim/RS	Água	48,6	100,0					109,9	10,7	668	655			671	
431980	São Vicente do Sul/RS	Água	70,5	98,3					132,2	15,3	2.410	2.281			2.195	
431990	Sapiranga/RS	Água	96,6	67,9					126,8	31,6	15.612	12.942			16.469	
432000	Sapucaia do Sul/RS	Água e Esgoto	99,8	92,9	5,0	5,0	100,0	6,4	140,3	47,1	32.867	30.695	159	159	40.066	2.185
432010	Sarandi/RS	Água	84,6	95,2					135,5	44,0	5.160	4.926			5.832	
432020	Seberí/RS	Água	54,9	95,5					117,3	35,3	2.067	1.960			1.981	
432023	Sede Nova/RS	Água	53,1	100,0					110,5	34,9	635	607			610	
432030	Selbach/RS	Água	71,3	82,6					120,8	25,0	1.121	1.044			1.001	
432035	Sentinela do Sul/RS	Água	24,9	93,8					136,2	12,8	587	503			487	
432040	Serafina Corrêa/RS	Água	85,1	100,0					206,3	39,5	3.168	3.123			4.286	
432050	Sertão/RS	Água	55,3	95,2					126,6	50,9	1.293	1.218			1.210	
432055	Sertão Santana/RS	Água	22,2	70,0					114,8	64,0	413	363			354	
432060	Severiano de Almeida/RS	Água	37,2	90,7					121,2	15,9	484	478			485	
432065	Silveira Martins/RS	Água	45,6	100,0					160,9	40,8	601	538			514	
432070	Sobradinho/RS	Água	78,8	99,2					134,9	52,0	4.158	3.983			4.085	
432080	Soledade/RS	Água	80,3	100,0					128,3	42,4	7.886	7.301			8.399	
432090	Tapejara/RS	Água	90,0	99,0					132,2	38,4	5.114	4.920			6.019	
432100	Tapera/RS	Água e Esgoto	84,7	82,8	1,7	2,0	0,0	0,0	134,1	30,7	2.608	2.510	66	64	2.535	62

Tabela SÍNTESE 1 - DADOS OPERACIONAIS - CORSAN - COMPANHIA RIO-GRANDENSE DE SANEAMENTO (base agregada e desagregada)

Código do município	Município	Tipo de Serviço	Índ. de atdm. com rede de água		Índ. de atdm. com rede de esgotos		Índ. de tratamento de esgotos		Consumo médio per capita de água	Índ. de perdas na distribuição	Qtd. de ligações de água		Qtd. de ligações de esgotos		Qtd. de econ. residenciais ativas	
			Pop. total	Pop. urbana	Pop. total	Pop. urbana	Esgoto coletado	Esgoto gerado			Totais (ativ. + inat.)	Ativas	Totais (ativ. + inat.)	Ativas	Água	Esgoto
			%	%	%	%	%	%			lig.	lig.	lig.	lig.	econ.	econ.
			ln055	ln023	ln056	ln024	ln016	ln046			Ag021	Ag002	Es009	Es002	Ag013	Es008
432110	Tapes/RS	Água e Esgoto	87,7	84,0	0,5	0,5	100,0	0,4	152,8	15,1	5.657	5.071	36	35	4.984	34
432120	Taquara/RS	Água	83,3	71,9					141,5	23,6	10.985	9.919			11.700	
432130	Taquari/RS	Água	84,2	100,0					148,2	35,7	8.839	8.174			8.716	
432132	Taquaruçu do Sul/RS	Água	39,9	100,0					115,3	22,3	421	406			411	
432135	Tavares/RS	Água	62,9	25,3					67,7	0,0	506	462			403	
432140	Tenente Portela/RS	Água	65,1	90,5					132,2	36,8	2.975	2.813			2.729	
432143	Terra de Areia/RS	Água	53,8	61,2					130,9	0,4	1.596	1.477			1.345	
432145	Teutônia/RS	Água	86,1	13,3					32,7	12,2	1.151	1.098			1.105	
432147	Tiradentes do Sul/RS	Água	33,1	59,3					75,0	25,3	451	439			461	
432150	Torres/RS	Água e Esgoto	97,2	91,0	71,8	74,7	100,0	40,1	199,1	4,4	11.774	11.532	4.047	3.990	16.548	8.807
432160	Tramandaí/RS	Água e Esgoto	97,5	93,0	54,8	56,2	100,0	25,0	228,6	18,4	22.027	20.874	3.204	3.071	26.940	7.699
432166	Três Cachoeiras/RS	Água	75,0	29,1					71,9	20,2	931	880			754	
432170	Três Coroas/RS	Água	86,0	76,0					131,3	10,1	5.083	4.725			5.445	
432180	Três de Maio/RS	Água	80,5	93,9					153,6	34,0	6.037	5.852			6.398	
432190	Três Passos/RS	Água e Esgoto	80,0	100,0	0,4	0,5	100,0	0,5	131,3	42,3	7.033	6.811	39	38	7.315	37
432195	Trindade do Sul/RS	Água	51,1	100,0					115,7	12,1	1.129	1.015			1.107	
432200	Triunfo/RS	Água	66,1	76,0					194,3	23,9	4.865	4.688			4.689	
432210	Tucunduva/RS	Água	69,1	100,0					131,8	29,8	1.516	1.468			1.476	
432220	Tupanciretã/RS	Água	81,0	96,3					130,5	23,6	6.750	6.239			6.203	
432230	Tuparendi/RS	Água	63,5	99,6					142,5	34,5	2.032	1.965			1.994	
432237	Unistalda/RS	Água	37,7	100,0					98,1	14,4	388	373			356	
432240	Uruguaiana/RS	Água e Esgoto	93,6	100,0			55,0	14,7	80,0	53,2						
432250	Vacaria/RS	Água	93,9	100,0					128,5	27,7	18.341	17.393			19.389	
432260	Venâncio Aires/RS	Água	63,2	100,0					130,8	9,5	13.998	13.487			15.342	
432280	Veranópolis/RS	Água	87,4	100,0					142,8	19,2	5.298	5.190			7.342	
432290	Viadutos/RS	Água	51,0	100,0					175,9	0,0	993	948			981	
432300	Viamão/RS	Água e Esgoto	94,2	79,0	1,2	1,2	0,0	0,0	130,9	21,4	55.323	51.207	947	927	59.757	934
432310	Vicente Dutra/RS	Água	45,8	78,0					110,4	27,6	792	723			720	
432320	Victor Graeff/RS	Água	44,0	100,0					159,6	19,2	594	589			559	
432330	Vila Flores/RS	Água	42,8	100,0					130,0	12,0	487	479			502	
432345	Vila Nova do Sul/RS	Água	53,0	93,9					100,5	9,3	855	797			782	
432350	Vista Alegre/RS	Água	42,7	100,0					100,1	47,8	486	464			460	
432370	Vista Gaúcha/RS	Água	35,8	100,0					120,1	32,4	406	389			365	
432380	Xangri-lá/RS	Água e Esgoto	99,2	99,7	15,8	15,9	100,0	9,5	431,7	1,6	12.689	12.417	1.186	1.174	15.031	2.251

Tabela SÍNTESE 1 - DADOS OPERACIONAIS - CORSAN - COMPANHIA RIO-GRANDENSE DE SANEAMENTO (base agregada e desagregada)

Código do município	Município	Tipo de Serviço	Índ. de atdm. com rede de água		Índ. de atdm. com rede de esgotos		Índ. de tratamento de esgotos		Consumo médio per capita de água	Índ. de perdas na distribuição	Qtd. de ligações de água		Qtd. de ligações de esgotos		Qtd. de econ. residenciais ativas						
			Pop. total	Pop. urbana	Pop. total	Pop. urbana	Esgoto coletado	Esgoto gerado			Totais (ativ. + inat.)	Ativas	Totais (ativ. + inat.)	Ativas	Água	Esgoto					
			%	%	%	%	%	%			lig.	lig.	lig.	lig.	econ.	econ.					
			ln055	ln023	ln056	ln024	ln016	ln046			ln022	ln049	Ag021	Ag002	Es009	Es002	Ag013	Es008			
Totalização base desagregada																1.841.107	1.715.479	143.274	133.556	2.008.466	219.311
Totalização base agregada			84,6	91,3	8,5	10,1	89,4	12,8	139,2	41,7	1.841.107	1.715.479	143.274	133.556	2.008.466	219.311					

OBSERVAÇÕES DO SNIS:

a) O conjunto completo de informações e indicadores pode ser acessado na Internet www.snis.gov.br.

b) Informações desagregadas correspondem aos valores fornecidos pelo prestador de serviços para cada um dos municípios em que ele atende. A totalização das informações e o cálculo dos indicadores é feito pelo SNIS.

c) Informações agregadas são fornecidas pelo prestador de serviços já totalizadas para cada campo, em formulários distintos daqueles das informações desagregadas. O cálculo dos indicadores agregados também é feito pelo SNIS, sendo que não existe totalização da base desagregada para indicadores.

d) Campos em branco correspondem a valores não fornecidos pelo prestador de serviços ou a situações em que o município não é atendido pelo serviço.

e) Eventuais diferenças entre "totalização da base desagregada" e "totalização da base agregada" decorrem de valores que o prestador de serviços considera em seus dados globais, no entanto, não declara em nenhum município especificamente.

Tabela SÍNTESE 2 - DADOS FINANCEIROS - CORSAN - COMPANHIA RIO-GRANDENSE DE SANEAMENTO (base agregada e desagregada)

Código do município	Município	Tipo de Serviço	Receita op. total	Arrecadação total	Despesa tot. com os serviços	Despesa de exploração	Investimentos realizados			Serviço da dívida total	Despesa total média	Tarifa média praticada	Índice de suficiência de caixa	Quantidade equivalente de pessoal total
			R\$/ano	R\$/ano	R\$/ano	R\$/ano	Total	Água	Esgotos					
			R\$/ano	R\$/ano	R\$/ano	R\$/ano	R\$/ano	R\$/ano	R\$/ano					
			Fn005	Fn006	Fn017	Fn015	Obs. 'e'	Obs. 'e'	Obs. e					
430003	Aceguá/RS	Água	349.905	275.669	387.120	357.008	8.775	0	0	10.117	7,89	5,49	75,1	2
430005	Água Santa/RS	Água	344.573	286.808	298.430	261.855	0	0	0	10.389	5,87	5,60	105,4	2
430010	Agudo/RS	Água	1.718.529	1.657.288	2.570.718	2.335.261	685.750	608.370	0	55.209	8,47	5,54	69,3	11
430020	Ajuricaba/RS	Água	977.902	976.189	747.013	677.418	0	0	0	31.450	4,04	5,19	137,7	2
430030	Alecrim/RS	Água	617.634	580.057	873.549	816.240	0	0	0	19.848	9,37	5,71	69,4	5
430040	Alegrete/RS	Água e Esgoto	15.487.567	15.054.139	14.082.380	12.529.658	558.883	376.076	2.031	511.726	4,12	4,40	115,4	43
430050	Alpestre/RS	Água	540.839	532.082	569.703	526.561	4.439	4.439	0	19.139	6,15	5,71	97,5	1
430055	Alto Alegre/RS	Água	165.293	180.479	156.344	144.837	0	0	0	5.624	5,56	5,77	120,0	1
430060	Alvorada/RS	Água e Esgoto	43.210.285	42.397.540	44.000.774	38.435.663	10.142.736	2.093.580	6.680.030	1.522.084	1,71	1,62	106,1	86
430063	Amaral Ferrador/RS	Água	312.638	305.105	274.528	245.536	0	0	0	11.999	5,10	5,64	118,5	2
430064	Ametista do Sul/RS	Água	768.095	808.025	1.549.896	1.270.258	0	0	0	29.466	11,22	5,36	62,2	6
430080	Antônio Prado/RS	Água	2.427.976	2.398.618	2.353.810	2.014.342	21.131	20.835	0	118.284	5,49	5,61	112,5	10
430085	Arambaré/RS	Água	1.108.740	1.151.649	1.319.973	1.185.584	254.514	214.502	0	48.226	7,83	6,31	93,3	5
430090	Aratiba/RS	Água	721.370	719.697	619.269	547.588	0	0	0	23.660	4,64	5,35	126,0	3
430100	Arroio do Meio/RS	Água	3.465.721	3.336.830	2.547.971	2.212.289	83.473	60.634	0	140.608	3,85	5,07	141,8	10
430105	Arroio do Sal/RS	Água	3.035.615	3.619.426	3.894.894	3.178.816	327.541	301.583	0	169.759	7,07	5,23	108,1	12
430110	Arroio dos Ratos/RS	Água	3.022.700	2.990.018	3.261.259	2.926.508	32.482	25.247	0	105.705	5,66	5,10	98,6	14
430120	Arroio do Tigre/RS	Água	1.256.218	1.190.180	1.292.003	1.184.492	0	0	0	44.155	5,90	5,41	96,9	4
430130	Arroio Grande/RS	Água e Esgoto	3.502.014	3.460.591	3.516.385	3.140.499	19.578	10.063	0	124.463	5,01	4,84	106,0	17
430140	Arvorezinha/RS	Água	1.448.449	1.430.919	1.641.909	1.453.261	21.620	21.620	0	58.788	6,58	5,71	94,6	6
430155	Áurea/RS	Água	248.903	247.051	343.759	314.241	0	0	0	10.461	8,47	5,97	76,1	4
430163	Balneário Pinhal/RS	Água	3.252.025	3.700.106	4.408.836	3.891.786	144.053	104.718	0	183.762	7,92	5,49	90,8	18
430165	Barão/RS	Água	515.701	507.628	461.406	401.119	8.358	0	0	16.720	5,05	5,56	121,5	2
430170	Barão de Cotegipe/RS	Água	885.152	864.723	867.839	794.859	10.685	10.221	0	29.461	5,40	5,39	104,9	5
430175	Barão do Triunfo/RS	Água	169.663	165.054	173.831	156.266	0	0	0	6.430	6,24	5,93	101,4	1
430180	Barracão/RS	Água	697.402	696.875	670.186	582.362	15.465	12.541	0	24.468	5,34	5,39	114,8	3
430185	Barra do Guarita/RS	Água	315.026	308.451	259.580	229.270	716	716	0	12.571	4,35	5,11	127,5	2
430187	Barra do Quaraí/RS	Água e Esgoto	494.200	489.451	976.887	931.452	9.883	1.108	0	17.779	9,87	4,74	51,6	5
430190	Barra do Ribeiro/RS	Água	2.379.872	2.358.721	2.141.173	1.915.089	46.253	40.159	0	69.162	4,69	5,08	118,9	12
430200	Barros Cassal/RS	Água	738.497	720.271	1.105.204	1.005.346	21.766	20.549	0	27.327	9,03	5,79	69,8	7
430210	Bento Gonçalves/RS	Água	29.479.228	29.229.238	25.081.811	22.294.522	1.443.663	134.069	821.786	1.196.895	4,50	5,24	124,4	43
430220	Boa Vista do Buricá/RS	Água	1.075.681	1.064.613	1.423.900	1.319.862	0	0	0	33.722	7,11	5,29	78,6	9
430230	Bom Jesus/RS	Água	1.817.409	1.814.622	2.000.561	1.825.354	22.285	21.291	0	67.335	6,35	5,59	95,9	10
430237	Bom Progresso/RS	Água	265.478	258.169	205.353	183.907	0	0	0	8.794	4,26	5,34	134,0	1
430240	Bom Retiro do Sul/RS	Água	2.358.679	2.255.686	2.240.483	2.062.655	13.856	13.856	0	69.518	5,25	5,26	105,8	10

Tabela SÍNTESE 2 - DADOS FINANCEIROS - CORSAN - COMPANHIA RIO-GRANDENSE DE SANEAMENTO (base agregada e desagregada)

Código do município	Município	Tipo de Serviço	Receita op. total	Arrecadação total	Despesa tot. com os serviços	Despesa de exploração	Investimentos realizados			Serviço da dívida total	Despesa total média	Tarifa média praticada	Índice de suficiência de caixa	Quantidade equivalente de pessoal total
			R\$/ano	R\$/ano	R\$/ano	R\$/ano	Total	Água	Esgotos					
			R\$/ano	R\$/ano	R\$/ano	R\$/ano	R\$/ano	R\$/ano	R\$/ano					
			Fn005	Fn006	Fn017	Fn015	Obs. 'e'	Obs. 'e'	Obs. e					
430245	Boqueirão do Leão/RS	Água	432.129	429.494	443.116	407.917	3.840	3.676	0	19.319	6,12	5,87	100,5	2
430250	Bossoroca/RS	Água	834.019	784.801	770.440	703.914	0	0	0	28.160	5,06	5,03	107,2	3
430260	Braga/RS	Água	395.437	418.700	558.107	496.524	117	0	0	14.557	7,48	5,16	81,9	2
430270	Butiá/RS	Água	4.486.818	4.384.049	4.161.164	3.768.472	133.745	124.297	0	239.783	4,77	5,00	109,4	15
430280	Caçapava do Sul/RS	Água e Esgoto	5.723.308	5.665.057	5.330.922	4.702.494	41.289	33.451	0	242.168	5,10	5,32	114,6	19
430290	Cacequi/RS	Água	2.123.131	2.053.787	2.357.687	2.134.224	12.610	12.610	0	74.475	5,77	5,04	93,0	10
430300	Cachoeira do Sul/RS	Água e Esgoto	18.943.923	18.607.585	19.660.094	17.264.967	6.010.859	694.038	3.922.463	550.532	4,27	4,01	104,4	44
430310	Cachoeirinha/RS	Água e Esgoto	32.720.707	32.124.384	34.969.482	23.723.386	630.382	495.674	63.422	8.223.916	1,86	1,68	100,6	74
430320	Cacique Doble/RS	Água	371.563	367.975	382.527	347.387	569	178	0	13.586	5,64	5,36	101,9	1
430330	Caibaté/RS	Água	809.438	749.607	675.992	601.670	6.563	6.261	0	25.175	4,68	5,17	119,6	2
430340	Caíçara/RS	Água	415.581	339.857	360.136	319.525	8.205	0	0	12.804	5,86	5,55	102,3	1
430350	Camaquã/RS	Água	11.956.454	11.700.904	8.310.773	7.603.480	21.447	14.156	0	341.978	3,72	5,17	147,3	30
430360	Cambará do Sul/RS	Água	634.004	617.098	839.127	756.922	1.441	1.439	0	23.049	7,50	5,49	79,1	7
430367	Campestre da Serra/RS	Água	157.333	152.768	187.970	164.500	0	0	0	5.779	7,33	5,98	89,7	1
430370	Campina das Missões/RS	Água	643.850	568.145	745.400	696.155	716	716	0	19.476	7,38	5,64	79,4	6
430380	Campinas do Sul/RS	Água	957.596	951.262	1.519.666	1.410.673	11.382	11.382	0	33.829	8,56	5,29	65,8	10
430390	Campo Bom/RS	Água e Esgoto	12.340.160	12.158.604	14.428.657	12.981.280	2.470.042	1.868.642	319.467	380.081	1,57	1,31	91,0	39
430400	Campo Novo/RS	Água	871.966	840.053	1.321.564	1.234.955	4.007	4.007	0	30.003	7,85	5,06	66,4	7
430410	Campos Borges/RS	Água	462.952	460.431	510.296	467.037	0	0	0	17.492	6,17	5,46	95,0	3
430420	Candelária/RS	Água	3.715.919	3.590.436	3.331.192	3.049.757	27.419	27.226	0	119.025	5,09	5,39	113,3	14
430430	Cândido Godói/RS	Água	514.688	501.692	614.274	531.238	0	0	0	34.336	7,00	5,80	88,7	4
430440	Canela/RS	Água e Esgoto	11.269.981	11.129.665	9.958.409	8.780.245	405.364	42.237	127.691	335.485	1,60	1,78	122,1	33
430450	Canguçu/RS	Água	4.283.088	4.074.793	3.805.320	3.368.501	41.624	29.782	0	152.077	5,19	5,70	115,7	19
430460	Canoas/RS	Água e Esgoto	90.719.834	89.312.528	74.317.030	64.931.068	9.448.791	6.089.750	2.113.978	3.224.922	3,96	4,63	131,0	132
430463	Capão da Canoa/RS	Água e Esgoto	19.623.432	18.935.898	19.563.628	17.105.952	4.496.007	44.428	3.747.206	642.848	4,10	4,00	106,7	50
430466	Capão do Leão/RS	Água	3.837.703	3.897.277	3.505.709	3.232.866	63.828	54.441	0	130.272	5,01	5,26	115,9	16
430468	Capela de Santana/RS	Água	519.056	502.533	571.136	494.304	19.032	0	0	20.242	6,00	5,23	97,7	2
430467	Capivari do Sul/RS	Água	693.397	683.107	389.753	332.619	14.679	13.200	0	19.908	3,03	5,19	193,8	1
430470	Carazinho/RS	Água	13.867.251	13.540.854	12.803.748	11.612.597	447.177	64.413	313.707	469.404	4,90	5,13	112,1	31
430480	Carlos Barbosa/RS	Água	5.005.084	4.994.909	3.906.727	3.452.492	101.598	89.920	0	172.803	4,12	5,25	137,8	11
430490	Casca/RS	Água	1.509.841	1.442.047	1.196.492	1.100.653	0	0	0	37.953	4,23	5,18	126,6	4
430495	Caseiros/RS	Água	308.789	307.863	279.609	248.984	0	0	0	11.557	5,05	5,47	118,2	1
430500	Catuípe/RS	Água	1.384.642	1.357.224	1.194.363	1.099.920	5.208	4.871	0	45.627	4,57	5,18	118,5	4
430512	Cerrito/RS	Água	649.451	643.359	509.937	450.292	0	0	0	27.735	4,25	5,24	134,6	0
430517	Cerro Grande do Sul/RS	Água	374.702	375.280	397.162	262.013	0	0	0	14.266	6,07	5,50	135,8	2

Tabela SÍNTESE 2 - DADOS FINANCEIROS - CORSAN - COMPANHIA RIO-GRANDENSE DE SANEAMENTO (base agregada e desagregada)

Código do município	Município	Tipo de Serviço	Receita op. total	Arrecadação total	Despesa tot. com os serviços	Despesa de exploração	Investimentos realizados			Serviço da dívida total	Despesa total média	Tarifa média praticada	Índice de suficiência de caixa	Quantidade equivalente de pessoal total
			R\$/ano	R\$/ano	R\$/ano	R\$/ano	Total	Água	Esgotos					
			R\$/ano	R\$/ano	R\$/ano	R\$/ano	R\$/ano	R\$/ano	R\$/ano					
			Fn005	Fn006	Fn017	Fn015	Obs. 'e'	Obs. 'e'	Obs. e					
430520	Cerro Largo/RS	Água	2.558.119	2.526.756	2.950.866	2.742.395	33.009	32.729	0	78.125	6,19	5,24	89,6	16
430530	Chapada/RS	Água	1.181.905	1.154.368	917.973	824.982	0	0	0	41.808	4,46	5,64	133,2	3
430535	Charqueadas/RS	Água	12.326.213	8.722.409	5.789.893	5.277.702	182.473	173.698	0	209.073	1,62	3,38	159,0	18
430540	Chiapetta/RS	Água	638.109	578.269	537.672	485.965	0	0	0	20.850	4,85	5,21	114,1	2
430543	Chuí/RS	Água	1.362.702	1.356.636	1.023.426	909.974	346	346	0	45.827	4,34	5,55	141,9	4
430544	Chuvisca/RS	Água	68.856	63.101	87.999	56.530	0	0	0	2.349	8,58	6,36	107,2	0
430545	Cidreira/RS	Água e Esgoto	7.207.068	7.245.549	7.230.315	6.399.620	148.513	139.533	0	313.500	6,22	5,90	107,9	21
430550	Ciriaco/RS	Água	566.721	532.184	606.509	554.166	0	0	0	18.884	6,28	5,45	92,9	2
430560	Colorado/RS	Água	435.591	429.680	441.234	407.097	0	0	0	14.076	5,42	5,23	102,0	2
430570	Condor/RS	Água	972.655	955.470	691.510	620.348	0	0	0	29.759	3,84	5,13	147,0	2
430580	Constantina/RS	Água	1.565.809	1.549.362	1.337.293	1.216.309	30.652	30.652	0	51.848	4,57	5,24	122,2	3
430590	Coronel Bicaco/RS	Água	984.829	970.485	982.537	888.183	2.938	2.443	0	37.595	5,29	5,12	104,8	3
430595	Cotiporã/RS	Água	500.884	427.228	647.782	583.422	0	0	0	15.126	8,71	5,73	71,4	6
430600	Crissiumal/RS	Água	1.819.465	1.786.630	2.177.896	2.041.920	11.671	11.671	0	59.279	6,90	5,43	85,0	11
430605	Cristal/RS	Água	1.048.859	996.478	1.071.556	934.197	9.072	297	0	34.335	5,81	5,43	102,9	5
430610	Cruz Alta/RS	Água e Esgoto	15.151.431	14.639.856	12.366.160	11.132.472	72.398	60.777	0	488.972	3,85	4,55	126,0	37
430620	Cruzeiro do Sul/RS	Água	1.521.537	1.463.652	1.365.994	1.224.172	132.700	101.383	0	46.275	4,79	5,05	115,2	3
430630	David Canabarro/RS	Água	473.469	463.530	370.389	332.889	0	0	0	15.206	4,28	5,38	133,2	2
430632	Derrubadas/RS	Água	267.892	179.676	397.462	357.780	0	0	0	7.336	12,12	5,45	49,2	1
430640	Dois Irmãos/RS	Água	6.313.539	6.225.433	5.197.753	4.690.857	197.960	149.999	0	177.735	4,10	4,92	127,9	20
430650	Dom Feliciano/RS	Água	693.217	685.259	884.778	820.249	7.291	0	0	22.546	6,73	5,14	81,3	4
430660	Dom Pedrito/RS	Água e Esgoto	8.552.222	8.488.233	7.069.044	6.256.520	63.172	55.001	927	243.807	3,91	4,60	130,6	25
430670	Dona Francisca/RS	Água	460.055	457.750	628.698	592.174	7.212	6.458	0	14.700	7,03	5,04	75,4	4
430673	Doutor Maurício Cardoso/RS	Água	506.391	503.784	437.287	375.148	0	0	0	18.093	4,69	5,33	128,1	2
430676	Eldorado do Sul/RS	Água	6.434.560	6.343.329	7.034.880	6.238.917	214.380	169.052	0	572.528	5,00	4,40	93,1	12
430680	Encantado/RS	Água	4.899.535	4.866.778	4.546.999	4.049.696	345.185	219.630	85.098	191.388	4,87	5,15	114,8	14
430690	Encruzilhada do Sul/RS	Água e Esgoto	3.646.816	3.594.281	3.311.272	2.991.981	9.939	9.442	0	125.570	4,74	5,00	115,3	16
430693	Entre-Ijuís/RS	Água	1.098.531	1.084.403	986.423	886.156	42.447	37.371	0	35.264	4,76	5,10	117,7	3
430695	Entre Rios do Sul/RS	Água	481.853	424.975	391.686	353.924	0	0	0	16.884	5,30	5,65	114,6	2
430697	Erebango/RS	Água	431.017	425.712	516.328	479.368	1.380	1.233	0	15.156	6,43	5,20	86,1	3
430700	Erechim/RS	Água	24.624.293	24.289.425	16.286.058	14.706.103	209.952	208.221	0	858.510	3,49	5,21	156,1	47
430720	Erval Grande/RS	Água	475.624	474.808	476.739	435.095	0	0	0	18.858	6,08	5,92	104,6	2
430730	Erval Seco/RS	Água	601.372	598.349	727.852	681.781	0	0	0	20.334	6,62	5,33	85,2	5
430740	Esmeralda/RS	Água	481.083	473.943	473.152	426.924	0	0	0	17.954	5,59	5,57	106,5	2
430750	Espumoso/RS	Água e Esgoto	2.680.588	2.647.812	2.121.400	1.912.908	29.052	28.139	0	74.979	3,80	4,70	133,2	7

Tabela SÍNTESE 2 - DADOS FINANCEIROS - CORSAN - COMPANHIA RIO-GRANDENSE DE SANEAMENTO (base agregada e desagregada)

Código do município	Município	Tipo de Serviço	Receita op. total	Arrecadação total	Despesa tot. com os serviços	Despesa de exploração	Investimentos realizados			Serviço da dívida total	Despesa total média	Tarifa média praticada	Índice de suficiência de caixa	Quantidade equivalente de pessoal total
			R\$/ano	R\$/ano	R\$/ano	R\$/ano	Total	Água	Esgotos					
			R\$/ano	R\$/ano	R\$/ano	R\$/ano	R\$/ano	R\$/ano	R\$/ano					
			Fn005	Fn006	Fn017	Fn015	Obs. 'e'	Obs. 'e'	Obs. e					
430755	Estação/RS	Água	1.085.311	1.082.480	1.021.914	923.890	1.223	1.106	0	36.250	5,05	5,24	112,7	3
430760	Estância Velha/RS	Água e Esgoto	7.635.866	7.625.052	7.763.638	6.969.058	1.671.842	1.290.650	177.028	231.568	5,14	4,90	105,9	16
430770	Esteio/RS	Água e Esgoto	19.946.252	20.050.904	30.502.145	27.137.508	11.018.792	239.490	8.790.330	559.378	1,20	0,77	72,4	58
430780	Estrela/RS	Água	6.645.394	6.615.237	4.943.487	4.557.758	66.703	66.703	0	197.280	3,88	5,13	139,1	16
430786	Fagundes Varela/RS	Água	285.264	282.089	322.712	294.273	0	0	0	10.309	6,26	5,49	92,6	2
430790	Farroupilha/RS	Água	13.872.120	13.718.324	11.352.950	10.356.144	226.245	205.144	0	396.774	4,34	5,23	127,6	28
430800	Faxinal do Soturno/RS	Água	1.214.795	1.207.775	1.417.356	1.333.934	24.428	24.360	0	35.169	6,41	5,35	88,2	8
430805	Faxinalzinho/RS	Água	290.464	283.291	303.492	273.566	0	0	0	11.377	6,18	5,68	99,4	2
430810	Feliz/RS	Água	1.941.843	1.918.214	1.940.710	1.769.600	43.418	42.457	0	60.099	5,48	5,40	104,8	7
430820	Flores da Cunha/RS	Água	6.129.778	6.016.013	5.632.543	4.475.261	42.092	39.605	0	179.464	5,09	5,41	129,2	14
430830	Fontoura Xavier/RS	Água	918.894	915.556	1.023.628	939.876	0	0	0	35.662	6,87	5,94	93,8	6
430840	Formigueiro/RS	Água	718.740	699.794	889.084	828.646	0	0	0	23.074	6,59	5,23	82,2	7
430845	Fortaleza dos Valos/RS	Água	655.240	640.674	563.796	508.479	358	358	0	20.465	4,84	5,20	121,1	3
430850	Frederico Westphalen/RS	Água	6.166.549	6.111.488	6.530.205	5.826.314	45.137	30.409	3.504	213.119	5,09	4,68	101,2	25
430860	Garibaldi/RS	Água	7.093.031	6.985.933	5.636.680	5.214.690	172.182	155.051	0	198.996	4,27	5,31	129,0	16
430870	Gaurama/RS	Água	1.034.674	878.706	1.485.670	1.392.402	22.281	21.727	0	28.967	4,58	2,73	61,8	9
430880	General Câmara/RS	Água	1.226.524	1.193.617	1.243.969	1.102.137	0	0	0	52.314	5,81	5,49	103,4	6
430890	Getúlio Vargas/RS	Água	3.365.881	3.299.304	3.464.480	3.165.282	46.293	37.501	0	107.263	5,49	5,23	100,8	15
430900	Girúá/RS	Água	3.173.456	3.200.645	2.717.328	2.516.100	22.556	21.900	0	97.824	4,56	5,16	122,4	14
430905	Glorinha/RS	Água	1.063.219	996.543	900.146	824.962	3.200	0	0	29.474	4,78	5,19	116,6	5
430910	Gramado/RS	Água e Esgoto	13.430.178	13.317.023	10.160.872	9.126.713	287.425	78.893	175.670	333.759	3,19	4,15	140,8	15
430920	Gravataí/RS	Água e Esgoto	50.396.482	49.927.813	61.238.149	41.001.301	4.049.789	3.166.259	393.164	13.330.103	5,48	4,33	91,9	101
430930	Guaíba/RS	Água e Esgoto	19.837.362	19.451.986	42.244.601	38.572.781	22.458.255	580.550	18.203.444	601.192	6,61	3,00	49,7	53
430940	Guaporé/RS	Água	6.177.385	5.971.127	5.549.801	5.110.577	200.866	139.635	0	166.698	4,87	5,25	113,2	18
430950	Guarani das Missões/RS	Água	1.252.077	1.306.138	950.708	860.865	0	0	0	38.756	4,11	5,23	145,2	4
430710	Herval/RS	Água	998.875	1.004.639	1.083.777	942.245	10.599	1.479	0	42.913	6,74	6,01	102,0	6
430960	Horizontina/RS	Água	4.173.665	4.120.010	3.681.152	3.374.849	63.942	55.723	0	116.224	4,52	5,04	118,0	15
430970	Humaitá/RS	Água	776.718	793.500	685.554	587.955	0	0	0	26.005	5,02	5,61	129,2	2
430980	Ibiaçá/RS	Água	727.099	714.239	570.696	517.470	4.182	3.979	0	23.723	4,28	5,36	132,0	2
430990	Ibiraiaras/RS	Água	849.999	834.479	712.565	644.491	0	0	0	27.521	4,50	5,30	124,2	2
431000	Ibirubá/RS	Água	3.968.348	3.816.766	3.896.127	3.610.619	29.627	29.627	0	109.505	5,32	5,15	102,6	13
431010	Igrejinha/RS	Água e Esgoto	6.060.282	5.909.114	5.292.648	4.714.934	354.539	32.822	255.627	181.778	4,56	5,07	120,7	10
431020	Ijuí/RS	Água	19.485.961	18.865.527	18.143.835	15.951.310	4.029.195	75.068	3.589.154	749.428	4,87	5,10	113,0	43
431030	Ilópolis/RS	Água	561.089	494.060	351.932	302.697	0	0	0	25.197	2,41	3,40	150,7	2
431033	Imbé/RS	Água	11.775.075	11.759.377	10.194.506	9.019.988	79.217	70.442	0	470.206	3,03	3,38	123,9	31

Tabela SÍNTESE 2 - DADOS FINANCEIROS - CORSAN - COMPANHIA RIO-GRANDENSE DE SANEAMENTO (base agregada e desagregada)

Código do município	Município	Tipo de Serviço	Receita op. total	Arrecadação total	Despesa tot. com os serviços	Despesa de exploração	Investimentos realizados			Serviço da dívida total	Despesa total média	Tarifa média praticada	Índice de suficiência de caixa	Quantidade equivalente de pessoal total
			R\$/ano	R\$/ano	R\$/ano	R\$/ano	Total	Água	Esgotos					
			R\$/ano	R\$/ano	R\$/ano	R\$/ano	R\$/ano	R\$/ano	R\$/ano					
			Fn005	Fn006	Fn017	Fn015	Obs. 'e'	Obs. 'e'	Obs. e					
431040	Independência/RS	Água	828.438	819.043	633.076	558.931	0	0	0	27.392	4,01	5,12	139,7	3
431043	Ipê/RS	Água	553.114	544.248	453.384	397.649	13.320	13.320	0	19.990	4,76	5,72	130,3	2
431050	Iraí/RS	Água e Esgoto	1.353.085	1.309.818	1.137.889	1.028.436	8.553	2.096	5.824	39.903	4,14	4,79	122,6	6
431053	Itaara/RS	Água	942.090	933.835	1.281.890	1.194.845	17.351	14.999	0	37.819	8,00	5,68	75,8	7
431060	Itaqui/RS	Água	6.692.362	6.600.154	7.111.478	6.592.914	16.187	8.923	0	203.859	5,42	4,89	97,1	23
431070	Itatiba do Sul/RS	Água	460.989	447.934	766.613	682.356	0	0	0	19.754	10,17	6,00	63,8	5
431075	Ivorá/RS	Água	158.522	156.277	260.519	245.521	0	0	0	6.353	10,13	6,05	62,0	1
431080	Ivoti/RS	Água	4.399.241	4.325.740	4.501.988	4.223.080	33.938	4.910	0	123.375	5,48	5,25	99,5	13
431085	Jaboticaba/RS	Água	379.247	282.767	273.815	246.624	0	0	0	11.425	5,37	5,52	109,6	1
431090	Jacutinga/RS	Água	539.869	530.349	478.950	424.250	0	0	0	17.040	4,89	5,45	120,2	2
431100	Jaguarão/RS	Água e Esgoto	6.782.216	6.716.904	5.481.650	4.829.706	193.054	55.056	117.040	253.610	3,66	4,40	132,1	22
431110	Jaguari/RS	Água	1.673.416	1.521.971	1.693.010	1.541.147	10.608	10.608	0	50.151	5,46	5,11	95,6	10
431112	Jaquirana/RS	Água	479.432	484.044	539.848	488.446	0	0	0	20.432	6,72	5,78	95,1	2
431120	Júlio de Castilhos/RS	Água	3.550.319	3.310.798	3.252.140	2.896.979	108.272	99.609	0	129.629	5,14	5,16	109,4	12
431123	Lagoa Bonita do Sul/RS	Água	133.765	134.186	136.084	117.409	0	0	0	5.887	6,66	6,32	108,8	0
431125	Lagoão/RS	Água	307.344	303.591	270.945	238.458	1.402	1.137	0	13.199	5,56	6,12	120,6	1
431130	Lagoa Vermelha/RS	Água	5.726.128	5.610.396	4.577.792	4.111.931	45.470	33.229	0	183.650	4,27	5,20	130,6	16
431140	Lajeado/RS	Água	17.501.189	17.153.032	11.884.720	10.216.633	199.889	199.889	0	645.507	3,19	4,63	157,9	37
431150	Lavras do Sul/RS	Água	1.472.799	1.398.565	1.860.242	1.701.764	12.000	4.776	0	50.751	7,32	5,36	79,8	12
431160	Liberato Salzano/RS	Água	375.125	370.693	355.587	315.994	0	0	0	12.934	5,20	5,38	112,7	1
431171	Maçambará/RS	Água	339.319	333.131	347.066	319.842	0	0	0	11.512	5,42	5,08	100,5	1
431170	Machadinho/RS	Água	737.025	731.837	846.804	773.708	0	0	0	27.526	6,52	5,51	91,3	5
431175	Manoel Viana/RS	Água	1.038.726	1.040.487	1.150.171	1.045.108	3.356	3.356	0	42.688	6,05	5,32	95,6	6
431180	Marau/RS	Água	6.596.140	6.493.330	5.945.080	5.454.809	58.380	48.994	0	294.733	4,74	5,09	112,9	17
431190	Marcelino Ramos/RS	Água	675.517	668.534	704.958	640.023	0	0	0	23.913	5,96	5,62	100,7	4
431198	Mariana Pimentel/RS	Água	178.453	171.800	307.832	282.590	0	0	0	6.196	10,43	5,90	59,5	4
431200	Mariano Moro/RS	Água	263.904	260.741	355.406	327.728	0	0	0	9.772	7,78	5,66	77,3	2
431205	Marques de Souza/RS	Água	353.117	294.079	262.781	237.044	0	0	0	10.057	4,94	5,57	119,0	2
431210	Mata/RS	Água	513.181	506.394	501.615	456.964	6.763	5.069	0	18.582	5,57	5,55	106,5	2
431220	Maximiliano de Almeida/RS	Água	596.698	581.772	719.267	656.571	0	0	0	22.275	6,91	5,63	85,7	4
431225	Minas do Leão/RS	Água	1.792.995	1.763.852	1.718.647	1.557.176	92.736	88.842	0	54.065	5,16	5,22	109,5	8
431230	Miraguaí/RS	Água	759.778	781.051	531.729	475.167	293	293	0	20.825	4,06	5,63	157,5	2
431240	Montenegro/RS	Água	13.549.047	13.327.881	10.729.574	9.966.478	71.305	69.715	0	378.591	4,21	5,20	128,8	35
431245	Morro Redondo/RS	Água	396.742	389.534	590.332	550.699	7.180	0	0	18.588	9,69	6,35	68,4	4
431247	Morro Reuter/RS	Água	789.729	785.795	819.792	716.097	5.827	0	0	26.273	5,97	5,64	105,8	2

Tabela SÍNTESE 2 - DADOS FINANCEIROS - CORSAN - COMPANHIA RIO-GRANDENSE DE SANEAMENTO (base agregada e desagregada)

Código do município	Município	Tipo de Serviço	Receita op. total	Arrecadação total	Despesa tot. com os serviços	Despesa de exploração	Investimentos realizados			Serviço da dívida total	Despesa total média	Tarifa média praticada	Índice de suficiência de caixa	Quantidade equivalente de pessoal total
			R\$/ano	R\$/ano	R\$/ano	R\$/ano	Total	Água	Esgotos					
			R\$/ano	R\$/ano	R\$/ano	R\$/ano	R\$/ano	R\$/ano	R\$/ano					
			Fn005	Fn006	Fn017	Fn015	Obs. 'e'	Obs. 'e'	Obs. e					
431250	Mostardas/RS	Água	790.843	787.663	937.139	845.569	11.521	3.643	0	30.083	6,78	5,52	90,0	5
431265	Não-Me-Toque/RS	Água	3.641.151	3.582.496	2.857.018	2.539.922	157.806	132.641	0	101.317	4,10	5,12	135,6	11
431270	Nonoai/RS	Água	2.220.543	2.144.346	2.497.997	2.271.449	46.142	30.340	0	72.164	6,35	5,40	91,5	10
431280	Nova Araçá/RS	Água	767.886	736.213	741.741	685.640	7.168	6.794	0	23.111	5,68	5,62	103,9	2
431290	Nova Bassano/RS	Água	1.311.765	1.301.217	1.078.711	965.713	4.569	4.183	0	38.356	4,46	5,35	129,6	4
431300	Nova Brésia/RS	Água	473.963	421.979	355.231	324.642	0	0	0	12.371	4,44	5,23	125,2	2
431303	Nova Esperança do Sul/RS	Água	831.415	806.121	853.753	739.565	0	0	0	26.363	5,80	5,39	105,2	6
431310	Nova Palma/RS	Água	716.122	702.702	558.464	503.492	12.732	12.732	0	25.259	4,19	5,28	132,9	2
431320	Nova Petrópolis/RS	Água	3.729.571	3.606.052	4.472.272	3.931.747	280.487	171.716	0	166.405	6,89	5,53	88,0	11
431330	Nova Prata/RS	Água	5.013.890	4.938.488	4.820.143	4.379.303	32.447	32.447	0	153.162	5,24	5,38	109,0	16
431335	Nova Roma do Sul/RS	Água	458.389	350.144	363.215	329.229	887	757	0	12.777	6,03	5,84	102,4	2
431337	Nova Santa Rita/RS	Água	1.939.230	1.904.751	2.019.841	1.756.749	131.389	8.396	115.794	57.743	5,67	5,14	105,0	7
431350	Osório/RS	Água	7.556.516	7.551.623	12.873.959	11.886.615	5.901.165	13.380	5.516.311	223.189	8,94	5,09	62,4	33
431365	Palmares do Sul/RS	Água	1.754.179	1.261.380	2.574.840	2.289.416	22.844	15.664	0	96.225	11,08	7,23	52,9	9
431370	Palmeira das Missões/RS	Água	7.011.592	6.860.436	6.503.321	5.998.246	95.903	84.986	0	207.414	4,79	4,99	110,6	19
431380	Palmitinho/RS	Água	1.017.228	909.157	2.012.833	1.815.318	268.599	8.599	0	37.658	6,41	2,87	49,1	10
431390	Panambi/RS	Água	9.112.990	9.025.846	7.185.396	6.247.305	134.637	121.353	0	244.343	4,15	5,13	139,0	21
431395	Pantano Grande/RS	Água	1.786.099	1.786.764	1.611.428	1.465.809	15.629	15.629	0	60.070	4,76	5,06	117,1	9
431400	Paraí/RS	Água	1.045.927	1.037.906	1.050.002	944.991	0	0	0	32.847	5,70	5,63	106,1	2
431405	Parobé/RS	Água	5.835.822	5.695.540	4.789.010	4.125.252	229.564	58.527	147.822	219.416	2,14	2,50	131,1	15
431406	Passa Sete/RS	Água	155.456	150.763	131.238	111.931	0	0	0	5.521	4,59	5,31	128,4	0
431410	Passo Fundo/RS	Água e Esgoto	50.134.379	49.205.062	61.258.732	55.262.976	19.657.037	1.852.106	15.896.347	1.915.073	5,99	4,76	86,1	86
431415	Paverama/RS	Água	422.188	432.815	369.729	336.486	0	0	0	13.808	4,99	5,62	123,6	1
431417	Pedras Altas/RS	Água	353.810	167.005	268.839	251.465	0	0	0	6.751	9,60	5,61	64,7	2
431420	Pedro Osório/RS	Água	1.568.602	1.540.127	1.660.163	1.465.820	9.369	2.079	0	59.618	3,74	3,34	101,0	11
431430	Pejuçara/RS	Água	660.023	694.404	594.362	535.381	0	0	0	19.709	4,65	5,05	125,1	2
431449	Pinheirinho do Vale/RS	Água	289.142	281.609	743.946	668.940	305.961	258.926	0	11.549	15,52	5,82	41,4	1
431450	Pinheiro Machado/RS	Água	2.232.267	2.147.441	2.517.978	2.362.501	8.762	1.582	0	76.578	6,41	5,34	88,0	13
431460	Piratini/RS	Água	2.564.299	2.529.431	2.516.794	2.242.863	15.745	8.337	0	113.200	5,00	4,95	107,4	12
431470	Planalto/RS	Água	1.506.089	1.528.741	2.115.268	1.950.086	6.460	6.460	0	50.132	4,82	3,35	76,4	15
431480	Portão/RS	Água	2.347.752	2.280.228	4.845.575	4.363.005	2.094.753	1.825.709	25.472	81.558	11,76	5,43	51,3	4
431500	Porto Lucena/RS	Água	591.703	530.766	636.323	590.760	0	0	0	18.749	6,68	5,56	87,1	3
431510	Porto Xavier/RS	Água	1.309.082	1.293.836	1.332.760	1.214.922	9.594	9.594	0	45.487	5,55	5,34	102,6	7
431520	Putinga/RS	Água	367.049	354.104	389.532	354.830	0	0	0	13.831	6,63	6,17	96,0	2
431530	Quarai/RS	Água e Esgoto	4.781.353	4.734.376	5.593.530	4.993.413	13.272	4.480	0	190.251	5,62	4,65	91,3	22

Tabela SÍNTESE 2 - DADOS FINANCEIROS - CORSAN - COMPANHIA RIO-GRANDENSE DE SANEAMENTO (base agregada e desagregada)

Código do município	Município	Tipo de Serviço	Receita op. total	Arrecadação total	Despesa tot. com os serviços	Despesa de exploração	Investimentos realizados			Serviço da dívida total	Despesa total média	Tarifa média praticada	Índice de suficiência de caixa	Quantidade equivalente de pessoal total
			R\$/ano	R\$/ano	R\$/ano	R\$/ano	Total	Água	Esgotos					
			R\$/ano	R\$/ano	R\$/ano	R\$/ano	R\$/ano	R\$/ano	R\$/ano					
			Fn005	Fn006	Fn017	Fn015	Obs. 'e'	Obs. 'e'	Obs. e					
431540	Redentora/RS	Água	622.162	562.856	713.967	612.885	0	0	0	22.540	6,80	5,29	88,6	4
431550	Restinga Seca/RS	Água	2.215.090	2.138.031	1.949.241	1.751.433	4.793	4.793	0	86.252	4,81	5,13	116,3	11
431555	Rio dos Índios/RS	Água	152.565	128.552	109.306	89.560	0	0	0	5.328	4,97	6,04	135,5	0
431560	Rio Grande/RS	Água e Esgoto	50.601.863	48.590.456	56.881.473	48.917.761	13.511.041	945.652	10.756.715	1.638.072	4,10	3,54	96,1	129
431570	Rio Pardo/RS	Água	6.300.139	6.116.269	8.995.273	7.314.638	26.306	25.386	0	232.018	7,48	5,11	81,0	21
431575	Riozinho/RS	Água	490.782	496.870	633.926	575.497	84.785	0	74.430	17.144	7,46	5,66	83,8	3
431580	Roca Sales/RS	Água	1.399.156	1.422.193	988.849	889.412	3.287	3.102	0	45.365	3,76	5,24	152,1	3
431590	Rodeio Bonito/RS	Água	996.934	924.111	914.559	836.696	21.013	18.164	0	29.948	5,53	5,34	106,6	4
431600	Rolante/RS	Água	2.587.943	2.520.250	3.061.304	2.840.794	163.030	156.284	0	80.632	6,35	5,17	86,3	10
431610	Ronda Alta/RS	Água	1.292.986	1.266.584	1.035.809	936.375	0	0	0	44.380	4,34	5,31	129,1	3
431620	Rondinha/RS	Água	648.020	591.216	696.952	618.105	0	0	0	18.544	6,21	5,32	92,9	4
431640	Rosário do Sul/RS	Água e Esgoto	7.468.256	7.126.561	6.950.140	5.998.538	109.137	95.817	0	438.564	4,59	4,78	110,7	35
431645	Salto do Jacuí/RS	Água	2.134.849	2.099.791	2.672.051	2.522.238	20.747	20.701	0	72.024	6,50	5,03	80,9	13
431650	Salvador do Sul/RS	Água	1.101.370	1.083.605	1.281.096	1.145.779	40.813	40.813	0	47.778	4,38	3,73	90,8	8
431660	Sananduva/RS	Água	2.745.027	2.722.091	2.692.662	2.472.316	23.961	23.832	0	86.663	5,30	5,31	106,4	10
431670	Santa Bárbara do Sul/RS	Água	1.648.490	1.607.467	1.644.530	1.504.485	2.415	2.338	0	54.965	5,36	5,12	103,1	6
431680	Santa Cruz do Sul/RS	Água e Esgoto	29.784.273	29.117.306	22.985.923	20.925.376	2.226.108	1.662.749	429.873	1.103.700	3,94	4,98	132,2	50
431697	Santa Margarida do Sul/RS	Água	94.945	101.944	168.922	151.119	0	0	0	4.131	9,51	5,11	65,7	1
431690	Santa Maria/RS	Água e Esgoto	74.816.287	70.627.023	66.053.088	56.595.795	10.616.607	8.006.181	864.995	2.180.972	3,53	3,93	120,2	124
431695	Santa Maria do Herval/RS	Água	420.751	412.562	514.319	469.461	1.675	1.439	0	14.226	6,96	5,56	85,3	2
431700	Santana da Boa Vista/RS	Água	817.825	804.322	1.184.847	1.097.026	7.180	0	0	36.752	8,69	5,85	70,9	6
431720	Santa Rosa/RS	Água e Esgoto	17.351.293	17.119.886	16.689.759	15.305.449	2.774.101	1.712.059	283.045	448.988	4,61	4,68	108,7	41
431730	Santa Vitória do Palmar/RS	Água	6.004.136	6.019.624	5.830.728	5.324.101	81.008	73.109	0	241.169	5,81	5,70	108,2	20
431740	Santiago/RS	Água	10.104.743	9.976.509	9.217.798	8.405.770	195.541	176.744	0	330.719	4,83	5,17	114,2	32
431750	Santo Ângelo/RS	Água e Esgoto	18.593.262	18.360.547	16.907.119	15.421.103	151.065	129.310	0	501.836	4,35	4,66	115,3	67
431760	Santo Antônio da Patrulha/RS	Água	5.947.845	5.846.050	6.753.116	6.236.670	1.266.439	1.205.988	0	169.995	6,12	5,17	91,2	18
431770	Santo Antônio das Missões/RS	Água	1.247.343	1.154.492	1.048.501	907.325	1.135	1.105	0	44.105	4,53	5,23	121,3	3
431780	Santo Augusto/RS	Água	2.682.070	2.622.951	2.679.525	2.435.617	27.030	27.030	0	90.316	5,36	5,14	103,8	11
431790	Santo Cristo/RS	Água	2.040.796	1.846.921	1.529.133	1.367.291	97.453	97.392	0	57.824	4,40	5,37	129,6	4
431795	Santo Expedito do Sul/RS	Água	171.357	168.544	254.103	212.072	1.594	1.465	0	7.915	9,97	6,59	76,6	1
431800	São Borja/RS	Água e Esgoto	11.678.874	11.559.136	8.948.499	7.556.684	9.811	0	0	641.487	3,55	4,50	141,0	30
431810	São Francisco de Assis/RS	Água e Esgoto	2.942.245	2.898.425	2.639.357	2.362.793	50.067	42.248	0	109.073	4,70	5,11	117,3	12
431820	São Francisco de Paula/RS	Água	2.104.896	2.234.035	2.956.537	2.739.745	53.434	17.027	32.762	96.200	7,53	5,22	78,8	12
431830	São Gabriel/RS	Água e Esgoto	12.322.230	11.957.684	9.916.570	9.150.098	72.036	59.343	0	388.428	3,63	4,39	125,4	37
431840	São Jerônimo/RS	Água	4.602.813	4.508.983	3.548.316	3.232.857	36.793	36.793	0	127.564	4,16	5,22	134,2	12

Tabela SÍNTESE 2 - DADOS FINANCEIROS - CORSAN - COMPANHIA RIO-GRANDENSE DE SANEAMENTO (base agregada e desagregada)

Código do município	Município	Tipo de Serviço	Receita op. total	Arrecadação total	Despesa tot. com os serviços	Despesa de exploração	Investimentos realizados			Serviço da dívida total	Despesa total média	Tarifa média praticada	Índice de suficiência de caixa	Quantidade equivalente de pessoal total
			R\$/ano	R\$/ano	R\$/ano	R\$/ano	Total	Água	Esgotos					
			R\$/ano	R\$/ano	R\$/ano	R\$/ano	R\$/ano	R\$/ano	R\$/ano					
			Fn005	Fn006	Fn017	Fn015	Obs. 'e'	Obs. 'e'	Obs. e					
431842	São João da Urtiga/RS	Água	530.490	362.218	412.825	372.818	1.493	1.350	0	16.032	7,11	6,24	93,2	1
431844	São Jorge/RS	Água	306.187	301.895	294.745	258.380	0	0	0	11.868	5,83	6,01	111,7	1
431846	São José do Herval/RS	Água	201.998	177.960	231.334	203.234	0	0	0	7.154	7,86	6,07	84,6	1
431849	São José do Inhacorá/RS	Água	196.860	192.268	264.588	242.702	1.203	1.126	0	7.159	7,68	5,59	77,0	2
431850	São José do Norte/RS	Água	2.453.288	2.453.771	2.581.412	2.305.878	10.079	2.899	0	101.855	5,33	4,92	101,9	11
431860	São José do Ouro/RS	Água	1.009.960	965.961	1.255.150	1.165.865	22.244	22.244	0	33.239	4,88	3,70	80,6	9
431862	São José dos Ausentes/RS	Água	317.907	317.421	451.529	363.624	40.317	0	0	12.236	8,37	5,63	84,4	2
431880	São Lourenço do Sul/RS	Água	5.067.449	4.975.898	4.348.586	3.981.410	31.195	24.015	0	175.879	4,22	4,79	119,7	17
431890	São Luiz Gonzaga/RS	Água	6.575.030	6.507.584	5.941.184	5.516.837	40.503	31.310	0	206.301	4,79	5,18	113,7	19
431900	São Marcos/RS	Água	4.020.172	3.972.072	3.577.846	3.218.136	42.918	42.908	0	129.451	4,87	5,39	118,6	13
431910	São Martinho/RS	Água	845.596	842.994	967.386	896.725	0	0	0	29.894	6,40	5,48	91,0	6
431915	São Miguel das Missões/RS	Água	741.222	734.136	629.303	559.046	989	965	0	27.252	4,83	5,47	125,2	2
431920	São Nicolau/RS	Água	696.944	661.525	592.957	533.434	0	0	0	24.528	4,93	5,46	118,6	2
431935	São Pedro da Serra/RS	Água	411.944	407.912	374.779	346.286	0	0	0	13.893	5,20	5,62	113,2	5
431940	São Pedro do Sul/RS	Água	2.528.835	2.499.274	2.574.072	2.337.480	29.517	28.515	0	89.121	5,41	5,18	103,0	6
431950	São Sebastião do Cai/RS	Água	4.019.028	4.012.932	4.211.633	3.849.033	155.214	146.860	0	126.449	3,81	3,48	100,9	14
431960	São Sepé/RS	Água	4.374.613	4.134.408	4.037.471	3.627.376	74.335	58.669	0	177.575	5,22	5,31	108,7	18
431970	São Valentim/RS	Água	394.242	384.574	808.032	728.832	153.224	113.898	0	15.195	12,08	5,81	51,7	4
431980	São Vicente do Sul/RS	Água	1.334.550	1.306.600	1.145.116	1.052.324	0	0	0	45.233	4,49	5,07	119,0	5
431990	Sapiranga/RS	Água	12.105.370	11.801.341	11.744.315	10.571.919	1.529.668	1.246.397	108.981	389.458	5,16	5,15	107,7	21
432000	Sapucaia do Sul/RS	Água e Esgoto	29.188.537	28.425.085	26.657.888	24.026.269	5.056.908	1.806.001	2.166.204	849.723	4,34	4,61	114,3	45
432010	Sarandi/RS	Água	4.244.583	4.171.664	3.828.197	3.427.237	14.129	14.129	0	161.858	4,73	5,13	116,2	16
432020	Seberi/RS	Água	1.293.779	1.174.394	1.723.228	1.602.038	12.462	12.462	0	42.770	7,64	5,22	71,4	9
432023	Sede Nova/RS	Água	337.248	371.367	455.990	420.254	0	0	0	13.287	7,58	5,46	85,7	3
432030	Selbach/RS	Água	735.539	670.396	574.601	526.457	0	0	0	21.778	4,64	5,38	122,3	2
432035	Sentinela do Sul/RS	Água	273.038	269.833	389.911	362.262	0	0	0	11.649	7,82	5,31	72,2	3
432040	Serafina Corrêa/RS	Água	3.929.653	3.910.339	3.612.740	3.238.145	82.709	81.421	0	91.180	4,05	4,36	117,4	12
432050	Sertão/RS	Água	761.619	752.469	904.834	840.058	0	0	0	26.545	6,53	5,38	86,8	5
432055	Sertão Santana/RS	Água	222.386	215.133	202.329	171.978	0	0	0	8.419	5,44	5,79	119,3	1
432060	Severiano de Almeida/RS	Água	318.452	310.339	522.174	491.376	1.506	1.322	0	10.818	9,05	5,45	61,8	2
432065	Silveira Martins/RS	Água	328.464	351.081	533.654	502.192	0	0	0	11.200	8,08	4,78	68,4	3
432070	Sobradinho/RS	Água	2.821.263	2.731.363	2.916.545	2.696.663	9.922	6.926	0	87.791	5,61	5,30	98,1	13
432080	Soledade/RS	Água	5.570.182	5.382.473	5.921.970	5.456.626	74.404	65.347	0	184.050	5,80	5,30	95,4	20
432090	Tapejara/RS	Água	4.152.999	4.108.571	3.465.264	2.944.943	56.828	51.947	0	126.604	4,44	5,20	133,8	12
432100	Tapera/RS	Água e Esgoto	1.911.294	1.864.884	1.549.374	1.416.744	0	0	0	53.546	4,08	4,94	126,8	7

Código do município	Município	Tipo de Serviço	Receita op. total	Arrecadação total	Despesa tot. com os serviços	Despesa de exploração	Investimentos realizados			Serviço da dívida total	Despesa total média	Tarifa média praticada	Índice de suficiência de caixa	Quantidade equivalente de pessoal total
			R\$/ano	R\$/ano	R\$/ano	R\$/ano	Total	Água	Esgotos					
			R\$/ano	R\$/ano	R\$/ano	R\$/ano	R\$/ano	R\$/ano	R\$/ano	R\$/ano	R\$/ano	R\$/m³	R\$/m³	%
			Fn005	Fn006	Fn017	Fn015	Obs. 'e'	Obs. 'e'	Obs. e	Fn037	ln003	ln004	ln101	ln018
432110	Tapes/RS	Água e Esgoto	3.312.615	3.244.427	2.894.261	2.647.698	35.421	35.421	0	132.235	4,55	5,02	116,7	13
432120	Taquara/RS	Água	9.587.956	9.227.520	7.736.927	6.902.513	528.430	83.951	370.552	354.196	4,32	5,20	127,2	22
432130	Taquari/RS	Água	5.817.548	5.790.909	5.322.970	4.596.201	62.615	62.586	0	258.384	4,91	5,12	119,3	18
432132	Taquaruçu do Sul/RS	Água	252.823	247.769	391.796	366.119	0	0	0	9.048	8,71	5,49	66,0	1
432135	Tavares/RS	Água	241.995	241.107	306.520	269.456	7.555	375	0	10.494	6,94	5,31	86,1	2
432140	Tenente Portela/RS	Água	1.921.867	1.856.464	2.315.889	1.957.712	44.648	43.644	0	59.425	6,16	4,87	92,0	11
432143	Terra de Areia/RS	Água	1.042.855	994.749	1.061.820	986.738	11.151	10.857	0	37.659	5,95	5,40	97,1	6
432145	Teutônia/RS	Água	817.533	784.061	640.316	591.257	0	0	0	25.394	4,28	5,19	127,2	3
432147	Tiradentes do Sul/RS	Água	243.443	283.982	518.310	376.772	94.758	0	0	10.524	12,29	5,66	73,3	1
432150	Torres/RS	Água e Esgoto	14.346.182	14.320.541	14.177.554	11.943.418	2.599.319	476.617	1.767.800	775.046	4,44	4,36	112,6	38
432160	Tramandai/RS	Água e Esgoto	17.027.897	16.998.912	14.975.067	13.079.064	584.106	567.186	0	659.554	4,70	5,11	123,7	38
432166	Três Cachoeiras/RS	Água	672.969	678.154	500.282	448.419	5.385	4.720	0	20.317	4,38	5,29	144,7	3
432170	Três Coroas/RS	Água	4.263.464	4.200.273	10.201.910	9.243.893	6.130.375	5.374.691	143.662	120.164	5,66	2,29	44,9	13
432180	Três de Maio/RS	Água	4.788.774	4.694.547	4.385.641	4.109.939	55.579	48.399	0	135.320	4,84	5,18	110,6	20
432190	Três Passos/RS	Água e Esgoto	4.670.226	4.706.031	5.049.387	4.623.375	154.836	92.069	0	157.533	5,74	5,18	98,4	22
432195	Trindade do Sul/RS	Água	699.170	631.798	776.901	719.235	0	0	0	25.249	7,27	5,73	84,9	4
432200	Triunfo/RS	Água	4.842.476	4.200.292	4.657.524	4.328.884	495.173	385.824	0	93.066	5,02	5,07	95,0	18
432210	Tucunduva/RS	Água	999.516	949.186	744.150	647.097	0	0	0	30.859	4,09	5,23	140,0	2
432220	Tupanciretã/RS	Água	3.956.968	3.951.243	3.508.267	3.167.663	10.075	9.863	0	131.095	4,69	5,11	119,8	14
432230	Tuparendi/RS	Água	1.355.856	1.298.882	1.000.837	900.379	328	311	0	41.500	3,96	5,26	137,9	3
432237	Unistalda/RS	Água	185.690	183.799	294.062	269.929	766	686	0	7.540	9,58	5,91	66,2	2
432240	Uruguaiana/RS	Água e Esgoto	14.451.489	14.943.679	16.379.475	7.196.970	64.752	18.339	0	325.673	4,83	4,16	198,6	88
432250	Vacaria/RS	Água	13.364.061	13.161.096	9.701.349	8.713.411	58.999	45.676	0	398.639	3,86	5,16	144,4	29

Tabela SÍNTESE 2 - DADOS FINANCEIROS - CORSAN - COMPANHIA RIO-GRANDENSE DE SANEAMENTO (base agregada e desagregada)

Código do município	Município	Tipo de Serviço	Receita op. total	Arrecadação total	Despesa tot. com os serviços	Despesa de exploração	Investimentos realizados			Serviço da dívida total	Despesa total média	Tarifa média praticada	Índice de suficiência de caixa	Quantidade equivalente de pessoal total	
			R\$/ano	R\$/ano	R\$/ano	R\$/ano	Total	Água	Esgotos						
			R\$/ano	R\$/ano	R\$/ano	R\$/ano	R\$/ano	R\$/ano	R\$/ano	R\$/ano	R\$/ano	R\$/m³	R\$/m³	%	Empregados
			Fn005	Fn006	Fn017	Fn015	Obs. 'e'	Obs. 'e'	Obs. e	Fn037	In003	In004	In101	In018	
Totalização base desagregada			1.501.310.868	1.467.620.601	1.467.695.557	1.280.297.902	170.709.681	54.241.961	91.325.585	69.905.611					
Totalização base agregada			1.501.310.868	1.467.620.601	1.467.695.557	1.280.297.902	170.709.681	54.241.961	91.325.585	69.905.611	4,91	4,87	108,7	4.084	

OBSERVAÇÕES DO SNIS:

a) O conjunto completo de informações e indicadores pode ser acessado na Internet www.snis.gov.br.

b) Informações desagregadas correspondem aos valores fornecidos pelo prestador de serviços para cada um dos municípios em que ele atende. A totalização das informações e o cálculo dos indicadores é feito pelo SNIS.

c) Informações agregadas são dadas pelo prestador de serviços totalizadas para cada campo, em formulários distintos dos de informações desagregadas. O cálculo de indicadores agregados é feito pelo SNIS, sendo que nesse caso não existe totalização da base desagregada.

d) Campos em branco correspondem a valores não fornecidos pelo prestador de serviços ou a situações em que o município não é atendido pelo serviço.

e) Eventuais diferenças entre "totalização da base desagregada" e "totalização da base agregada" decorrem de valores que o prestador de serviços considera em seus dados globais, no entanto, não declara em nenhum município especificamente.

f) Os dados de investimentos realizados referem-se à soma dos valores contratados pelo próprio Prestador de Serviços, pelo Governo do Estado e pela Prefeitura Municipal (diretamente ou por intermédio de contratos firmados com terceiros), declarados pelo prestador.

Tabela SÍNTESE 1 - DADOS OPERACIONAIS, e
Tabela SÍNTESE 2 - DADOS FINANCEIROS

PRESTADORES DE SERVIÇOS DE ABRANGÊNCIA REGIONAL
(base agregada e desagregada)

REGIÃO CENTRO-OESTE

Tabela SÍNTESE 1 - DADOS OPERACIONAIS - SANESUL - EMPRESA DE SANEAMENTO DE MATO GROSSO DO SUL S/A (base agregada e desagregada)

Código do município	Município	Tipo de Serviço	Índ. de atdm. com rede de água		Índ. de atdm. com rede de esgotos		Índ. de tratamento de esgotos		Consumo médio per capita de água	Índ. de perdas na distribuição	Qtd. de ligações de água		Qtd. de ligações de esgotos		Qtd. de econ. residenciais ativas	
			Pop. total	Pop. urbana	Pop. total	Pop. urbana	Esgoto coletado	Esgoto gerado			Totais (ativ. + inat.)	Ativas	Totais (ativ. + inat.)	Ativas	Água	Esgoto
			%	%	%	%	%	%			lig.	lig.	lig.	lig.	econ.	econ.
			In055	In023	In056	In024	In016	In046			Ag021	Ag002	Es009	Es002	Ag013	Es008
500020	Água Clara/MS	Água	66,2	99,5					153,0	26,2	3.823	3.483			3.532	
500025	Alcinópolis/MS	Água	68,3	99,5					154,9	8,2	1.413	1.263			1.202	
500060	Amambai/MS	Água e Esgoto	64,1	99,5	15,1	23,4	100,0	20,6	128,7	33,0	8.888	7.858	2.055	1.959	7.574	1.760
500070	Anastácio/MS	Água e Esgoto	82,2	99,6	8,4	10,2	100,0	8,4	111,5	36,0	7.055	6.108	650	638	5.929	618
500080	Anaurilândia/MS	Água	50,6	99,5					192,4	31,2	2.407	2.101			1.988	
500085	Angélica/MS	Água e Esgoto	83,3	99,5	1,2	1,4	100,0	0,9	149,3	14,4	3.453	2.940	43	42	2.824	36
500090	Antônio João/MS	Água e Esgoto	81,1	97,5	1,2	1,4	0,0	0,0	109,4	39,9	2.497	2.173	33	33	2.103	31
500100	Aparecida do Taboado/MS	Água e Esgoto	88,3	98,1	10,5	11,6	100,0	11,2	133,1	27,2	8.201	6.852	943	899	6.636	794
500110	Aquidauana/MS	Água e Esgoto	78,4	99,5	11,7	14,8	100,0	11,6	142,3	33,3	14.836	12.356	2.168	1.993	11.861	1.654
500124	Aral Moreira/MS	Água	52,0	99,5					123,5	35,5	2.020	1.694			1.617	
500190	Bataguassu/MS	Água	76,4	99,5					180,5	17,8	7.005	6.429			6.281	
500200	Batayporã/MS	Água	75,8	99,5					145,3	21,6	3.306	3.010			2.908	
500215	Bodoquena/MS	Água e Esgoto	72,0	99,5	23,8	32,9	100,0	23,4	137,0	41,2	2.571	2.200	644	632	2.095	595
500220	Bonito/MS	Água e Esgoto	82,1	99,5	79,0	95,7	100,0	74,0	134,4	40,2	6.376	5.832	5.503	5.297	5.477	4.962
500230	Brasilândia/MS	Água	67,4	99,5					162,8	21,8	3.606	3.253			3.160	
500240	Caarapó/MS	Água e Esgoto	69,2	97,4	11,8	16,6	100,0	13,6	125,4	40,6	6.706	5.688	1.093	1.039	5.501	946
500260	Camapuã/MS	Água e Esgoto	71,5	99,5	54,3	75,5	100,0	47,2	161,9	33,6	5.289	4.659	2.926	2.812	4.402	2.603
500280	Caracol/MS	Água e Esgoto	59,7	99,5	5,4	9,1	0,0	0,0	134,6	34,8	1.503	1.325	109	109	1.262	88
500295	Chapadão do Sul/MS	Água	85,0	99,5					208,9	19,7	6.539	6.250			6.081	
500315	Coronel Sapucaia/MS	Água e Esgoto	71,4	98,4	11,4	15,8	100,0	17,7	71,0	37,4	3.240	2.394	484	474	2.313	453
500320	Corumbá/MS	Água e Esgoto	89,2	99,0	3,2	3,5	0,0	0,0	130,0	56,3	28.699	21.553	975	945	21.541	882
500330	Coxim/MS	Água e Esgoto	90,2	99,5	4,4	4,8	100,0	3,5	151,5	21,7	12.039	10.576	485	469	10.236	462
500345	Deodápolis/MS	Água	82,4	99,5					149,7	26,1	4.503	3.874			3.766	
500348	Dois Irmãos do Buriti/MS	Água	45,2	99,5					148,3	29,0	2.351	1.946			1.877	
500350	Douradina/MS	Água	61,0	99,5					164,4	19,3	1.403	1.204			1.145	
500370	Dourados/MS	Água e Esgoto	90,6	98,2	34,3	37,1	100,0	30,5	140,4	50,6	61.279	54.170	20.380	19.723	55.982	21.453
500375	Eldorado/MS	Água	79,5	99,5					145,8	12,9	3.821	3.274			3.120	
500380	Fátima do Sul/MS	Água e Esgoto	88,5	99,3	8,4	9,4	100,0	6,9	142,6	46,7	7.227	5.859	598	580	5.611	542
500390	Figueirão/MS	Água	52,0	99,5					201,4	19,2	929	827			777	
500410	Guia Lopes da Laguna/MS	Água	84,3	99,5					114,9	21,3	3.629	2.955			2.842	
500430	Iguatemi/MS	Água	73,4	99,2					118,6	20,5	4.150	3.503			3.367	
500440	Inocência/MS	Água	63,4	99,8					152,6	34,7	2.064	1.822			1.697	
500450	Itaporã/MS	Água e Esgoto	63,4	99,5	5,3	8,3	100,0	6,4	144,7	27,8	5.358	4.657	400	386	4.437	364
500460	Itaquiraí/MS	Água	40,6	99,5					139,9	16,7	2.960	2.667			2.516	
500470	Ivinhema/MS	Água	76,9	99,5					160,7	13,9	7.076	6.290			5.988	

Tabela SÍNTESE 1 - DADOS OPERACIONAIS - SANESUL - EMPRESA DE SANEAMENTO DE MATO GROSSO DO SUL S/A (base agregada e desagregada)

Código do município	Município	Tipo de Serviço	Índ. de atdm. com rede de água		Índ. de atdm. com rede de esgotos		Índ. de tratamento de esgotos		Consumo médio per capita de água	Índ. de perdas na distribuição	Qtd. de ligações de água		Qtd. de ligações de esgotos		Qtd. de econ. residenciais ativas	
			Pop. total	Pop. urbana	Pop. total	Pop. urbana	Esgoto coletado	Esgoto gerado			Totais (ativ. + inat.)	Ativas	Totais (ativ. + inat.)	Ativas	Água	Esgoto
			%	%	%	%	%	%			lig.	lig.	lig.	lig.	econ.	econ.
			In055	In023	In056	In024	In016	In046			Ag021	Ag002	Es009	Es002	Ag013	Es008
500480	Japorã/MS	Água	18,0	99,5					128,6	8,3	550	488			467	
500500	Jardim/MS	Água e Esgoto	92,9	99,5	11,8	12,7	100,0	11,6	132,2	19,6	8.879	7.736	1.124	1.051	7.355	892
500510	Jateí/MS	Água e Esgoto	46,4	99,5	29,2	62,6	100,0	37,6	210,2	15,2	966	881	422	409	833	381
500515	Juti/MS	Água e Esgoto	66,2	99,5	15,6	23,4	100,0	17,1	115,8	37,6	1.692	1.394	354	327	1.344	298
500520	Ladário/MS	Água	92,7	97,9					102,5	52,2	5.684	4.395			4.520	
500525	Laguna Carapã/MS	Água	40,4	95,7					149,2	28,2	1.067	914			849	
500540	Maracaju/MS	Água e Esgoto	83,0	96,3	14,7	17,1	100,0	15,1	137,6	50,9	9.895	9.031	1.793	1.748	8.655	1.610
500560	Miranda/MS	Água e Esgoto	60,6	99,6	19,4	31,8	100,0	23,5	126,4	24,2	5.620	4.870	1.671	1.491	4.680	1.490
500568	Mundo Novo/MS	Água	88,4	98,7					139,4	20,6	5.133	4.700			4.702	
500570	Naviraí/MS	Água e Esgoto	91,8	99,5	14,5	15,7	100,0	13,2	150,4	18,6	15.878	14.429	2.435	2.210	14.347	2.180
500580	Nioaque/MS	Água e Esgoto	48,8	99,5	19,1	38,9	100,0	30,8	133,6	38,9	3.010	2.535	977	940	2.427	858
500600	Nova Alvorada do Sul/MS	Água	74,4	99,5					146,1	21,4	4.872	4.226			4.119	
500620	Nova Andradina/MS	Água e Esgoto	84,5	99,3	7,2	8,5	100,0	7,2	153,4	13,9	14.401	12.959	1.173	1.099	12.562	1.071
500625	Novo Horizonte do Sul/MS	Água	53,6	99,5					145,8	5,5	1.248	1.014			958	
500630	Paranaíba/MS	Água e Esgoto	88,5	99,5	27,3	30,7	100,0	31,8	110,3	34,0	13.489	11.098	4.392	4.110	10.643	3.758
500635	Paranhos/MS	Água	49,6	97,8					97,4	23,3	2.070	1.676			1.601	
500640	Pedro Gomes/MS	Água e Esgoto	76,8	99,5	8,2	10,7	100,0	7,5	155,7	32,9	2.713	2.374	230	226	2.231	218
500660	Ponta Porã/MS	Água e Esgoto	77,6	97,3	15,2	19,1	100,0	14,1	125,6	41,7	19.753	17.357	3.604	3.540	17.271	3.499
500690	Porto Murtinho/MS	Água e Esgoto	65,1	99,5	64,0	97,8	100,0	42,3	212,5	25,3	3.684	3.262	2.820	2.758	3.131	2.658
500710	Ribas do Rio Pardo/MS	Água e Esgoto	61,6	99,5	8,3	13,4	100,0	11,2	143,8	31,9	5.392	4.781	701	686	4.523	546
500720	Rio Brilhante/MS	Água e Esgoto	77,6	96,9	7,0	8,8	100,0	7,3	158,4	28,5	8.497	7.666	664	639	7.443	670
500730	Rio Negro/MS	Água	72,4	99,5					177,4	38,8	1.896	1.566			1.492	
500740	Rio Verde de Mato Grosso/MS	Água e Esgoto	85,8	99,5	1,3	1,5	100,0	1,4	141,6	27,5	6.673	5.825	100	97	5.632	81
500755	Santa Rita do Pardo/MS	Água	48,3	99,5					149,9	22,4	1.658	1.457			1.388	
500780	Selvíria/MS	Água	75,5	99,5					132,5	37,1	1.873	1.649			1.664	
500770	Sete Quedas/MS	Água	82,9	99,6					102,4	23,9	2.852	2.495			2.432	
500790	Sidrolândia/MS	Água	63,1	95,6					133,2	48,9	9.674	8.710			8.524	
500793	Sonora/MS	Água	87,5	96,9					144,9	18,6	4.531	4.202			4.089	
500795	Tacuru/MS	Água e Esgoto	36,7	99,5	11,9	32,2	100,0	19,9	117,3	21,4	1.590	1.333	413	403	1.298	378
500797	Taquarussu/MS	Água	69,4	99,5					158,5	14,8	1.229	1.020			965	
500800	Terenos/MS	Água	42,2	99,5					164,5	49,2	3.094	2.785			2.705	
500830	Três Lagoas/MS	Água e Esgoto	94,9	99,5	31,3	32,8	100,0	22,6	174,9	18,9	38.421	35.464	10.691	10.497	35.320	10.166
500840	Vicentina/MS	Água	71,5	99,5					155,0	27,2	2.097	1.816			1.742	
Totalização base desagregada											458.303	399.153	73.053	70.261	391.560	68.997
Totalização base agregada			78,6	98,8	14,1	17,8	99,3	13,7	142,2	36,3	458.303	399.153	73.053	70.261	391.560	68.997

Tabela SÍNTESE 1 - DADOS OPERACIONAIS - SANESUL - EMPRESA DE SANEAMENTO DE MATO GROSSO DO SUL S/A (base agregada e desagregada)

Código do município	Município	Tipo de Serviço	Índ. de atdm. com rede de água		Índ. de atdm. com rede de esgotos		Índ. de tratamento de esgotos		Consumo médio per capita de água	Índ. de perdas na distribuição	Qtd. de ligações de água		Qtd. de ligações de esgotos		Qtd. de econ. residenciais ativas	
			Pop. total	Pop. urbana	Pop. total	Pop. urbana	Esgoto coletado	Esgoto gerado			Totais (ativ. + inat.)	Ativas	Totais (ativ. + inat.)	Ativas	Água	Esgoto
			%	%	%	%	%	%			lig.	lig.	lig.	lig.	econ.	econ.
			In055	In023	In056	In024	In016	In046			Ag021	Ag002	Es009	Es002	Ag013	Es008

OBSERVAÇÕES DO SNIS:

a) O conjunto completo de informações e indicadores pode ser acessado na Internet www.snis.gov.br.

b) Informações desagregadas correspondem aos valores fornecidos pelo prestador de serviços para cada um dos municípios em que ele atende. A totalização das informações e o cálculo dos indicadores é feito pelo SNIS.

c) Informações agregadas são fornecidas pelo prestador de serviços já totalizadas para cada campo, em formulários distintos daqueles das informações desagregadas. O cálculo dos indicadores agregados também é feito pelo SNIS, sendo que não existe totalização da base desagregada para indicadores.

d) Campos em branco correspondem a valores não fornecidos pelo prestador de serviços ou a situações em que o município não é atendido pelo serviço.

e) Eventuais diferenças entre "totalização da base desagregada" e "totalização da base agregada" decorrem de valores que o prestador de serviços considera em seus dados globais, no entanto, não declara em nenhum município especificamente.

Tabela SÍNTESE 2 - DADOS FINANCEIROS - SANESUL - EMPRESA DE SANEAMENTO DE MATO GROSSO DO SUL S/A (base agregada e desagregada)

Código do município	Município	Tipo de Serviço	Receita op. total	Arrecadação total	Despesa tot. com os serviços	Despesa de exploração	Investimentos realizados			Serviço da dívida total	Despesa total média	Tarifa média praticada	Índice de suficiência de caixa	Quantidade equivalente de pessoal total
			R\$/ano	R\$/ano	R\$/ano	R\$/ano	Total	Água	Esgotos					
			R\$/ano	R\$/ano	R\$/ano	R\$/ano	R\$/ano	R\$/ano	R\$/ano					
			Fn005	Fn006	Fn017	Fn015	Obs. 'e'	Obs. 'e'	Obs. e					
500020	Água Clara/MS	Água	1.770.343	1.710.851	1.265.964	1.062.107	348.450	185.719	0		2,44	2,67		9
500025	Alcinópolis/MS	Água	660.770	638.326	521.142	438.873	119.376	15.417	0		2,43	2,73		5
500060	Amambai/MS	Água e Esgoto	4.585.976	4.698.334	3.442.779	3.040.626	117.646	79.780	7.278		2,09	2,52		34
500070	Anastácio/MS	Água e Esgoto	3.312.367	2.829.941	3.044.867	2.552.176	344.532	54.797	275.671		2,80	2,69		24
500080	Anaurilândia/MS	Água	1.067.737	1.041.225	793.221	669.612	57.126	30.950	0		2,21	2,71		7
500085	Angélica/MS	Água e Esgoto	1.542.789	1.330.302	1.116.120	917.314	53.397	51.496	1.901		2,26	2,78		9
500090	Antônio João/MS	Água e Esgoto	1.077.587	1.076.922	948.081	808.863	135.019	20.665	17		2,71	2,79		8
500100	Aparecida do Taboado/MS	Água e Esgoto	3.810.608	3.657.118	3.494.192	2.913.464	690.422	395.916	4.602		2,68	2,61		31
500110	Aquidauana/MS	Água e Esgoto	7.821.658	7.151.894	6.948.759	5.884.828	827.549	177.287	182.982		2,73	2,75		63
500124	Aral Moreira/MS	Água	897.016	876.919	778.701	659.479	136.034	41.916	0		2,70	2,82		6
500190	Bataguassu/MS	Água	3.464.755	3.315.212	2.421.184	2.026.825	432.502	64.381	6.695		2,45	2,73		20
500200	Batayporã/MS	Água	1.543.545	1.403.764	1.065.943	875.524	117.072	44.302	0		2,10	2,78		8
500215	Bodoquena/MS	Água e Esgoto	1.212.222	1.156.012	1.141.287	953.772	68.628	45.429	0		2,47	2,36		11
500220	Bonito/MS	Água e Esgoto	4.462.024	3.983.457	3.688.324	2.786.653	475.044	32.484	329.757		2,01	2,14		27
500230	Brasilândia/MS	Água	1.525.123	1.461.275	1.251.542	1.031.571	438.677	325.315	0		2,75	2,56		10
500240	Caarapó/MS	Água e Esgoto	3.096.598	2.974.855	2.750.276	2.323.979	732.657	115.329	50.665		2,47	2,51		24
500260	Camapuã/MS	Água e Esgoto	2.810.229	2.698.885	3.059.971	2.622.312	540.327	69.839	470.488		2,61	2,20		26
500280	Caracol/MS	Água e Esgoto	717.886	535.079	807.346	696.102	121.947	16.619	91.264		3,65	2,77		5
500295	Chapadão do Sul/MS	Água	4.763.642	4.447.359	2.195.912	1.825.802	1.398.087	1.291.131	0		1,64	3,08		15
500315	Coronel Sapucaia/MS	Água e Esgoto	1.089.391	1.058.718	1.376.537	1.162.191	162.740	28.584	103.568		3,42	2,42		14
500320	Corumbá/MS	Água e Esgoto	19.899.084	16.833.935	15.994.860	13.750.306	15.407.019	12.950.481	2.456.538		3,22	3,33		123
500330	Coxim/MS	Água e Esgoto	6.045.627	5.838.961	5.807.988	5.092.879	623.302	351.349	23.315		2,96	2,77		53
500345	Deodápolis/MS	Água	1.990.377	1.712.532	1.482.160	1.226.821	94.516	63.928	0		2,31	2,80		13
500348	Dois Irmãos do Buriti/MS	Água	946.794	987.970	832.130	675.969	22.424	22.424	0		2,64	2,71		7
500350	Douradina/MS	Água	715.724	685.248	458.137	379.667	130.202	45.886	84.316		2,08	3,02		4
500370	Dourados/MS	Água e Esgoto	38.852.538	36.350.704	35.045.758	27.735.180	3.216.941	1.257.786	1.041.660		2,51	2,51		301
500375	Eldorado/MS	Água	1.679.726	1.600.952	1.232.237	1.040.965	84.554	46.428	7.538		2,17	2,69		9
500380	Fátima do Sul/MS	Água e Esgoto	3.110.046	3.000.896	2.791.997	2.360.716	739.001	50.836	9.195		2,55	2,58		27
500390	Figueirão/MS	Água	445.754	422.310	402.413	340.914	40.520	40.520	0		2,92	2,87		4
500410	Guia Lopes da Laguna/MS	Água	1.369.380	1.271.835	1.549.571	1.301.940	67.667	42.232	0		3,36	2,63		15
500430	Iguatemi/MS	Água	1.678.825	1.636.420	1.381.360	1.164.772	288.496	73.946	183.962		2,42	2,69		12
500440	Inocência/MS	Água	1.158.507	905.767	755.568	597.135	60.708	30.120	0		2,36	3,12		5
500450	Itaporã/MS	Água e Esgoto	2.552.778	2.230.482	1.852.174	1.549.305	83.289	70.992	12.297		2,13	2,66		15
500460	Itaquiraí/MS	Água	1.313.409	1.253.811	926.226	771.322	86.150	50.331	35.819		2,10	2,69		8
500470	Ivinhema/MS	Água	3.405.049	3.258.743	2.421.911	2.039.638	292.890	54.599	0		2,15	2,74		19

Tabela SÍNTESE 2 - DADOS FINANCEIROS - SANESUL - EMPRESA DE SANEAMENTO DE MATO GROSSO DO SUL S/A (base agregada e desagregada)

Código do município	Município	Tipo de Serviço	Receita op. total	Arrecadação total	Despesa tot. com os serviços	Despesa de exploração	Investimentos realizados			Serviço da dívida total	Despesa total média	Tarifa média praticada	Índice de suficiência de caixa	Quantidade equivalente de pessoal total
			R\$/ano	R\$/ano	R\$/ano	R\$/ano	Total	Água	Esgotos					
			Fn005	Fn006	Fn017	Fn015	R\$/ano	R\$/ano	R\$/ano					
			Obs. 'e'	Obs. 'e'	Obs. e	Obs. 'e'	Obs. 'e'	Obs. e	Obs. e					
500480	Japorã/MS	Água	227.536	224.801	217.975	183.863	67.641	27.780	0		2,71	2,63		2
500500	Jardim/MS	Água e Esgoto	4.479.187	4.519.154	4.894.067	4.274.482	621.034	72.395	19.388		3,19	2,58		55
500510	Jateí/MS	Água e Esgoto	699.158	680.308	421.449	339.135	39.640	5.453	1.349		1,67	2,59		5
500515	Juti/MS	Água e Esgoto	706.410	684.121	632.277	520.522	390.147	16.550	36.825		2,42	2,43		5
500520	Ladário/MS	Água	2.471.940	2.087.054	3.019.180	2.585.409	91.926	91.926	0		3,70	2,63		29
500525	Laguna Carapã/MS	Água	562.604	550.341	423.740	346.176	43.109	12.521	0		2,55	2,98		4
500540	Maracaju/MS	Água e Esgoto	6.643.019	5.567.091	3.844.641	3.186.872	1.051.445	440.106	482.406		1,82	2,70		30
500560	Miranda/MS	Água e Esgoto	3.539.597	2.633.011	2.741.161	2.291.272	605.220	381.380	47.718		2,51	2,67		23
500568	Mundo Novo/MS	Água	2.455.613	2.375.861	1.993.067	1.695.606	250.255	78.110	45.257		2,35	2,69		16
500570	Navirai/MS	Água e Esgoto	8.804.526	8.340.105	6.369.664	5.340.792	1.082.259	696.009	4.526		2,08	2,58		59
500580	Nioaque/MS	Água e Esgoto	1.725.919	1.354.828	1.281.231	1.063.252	330.518	39.169	15.927		2,18	2,56		9
500600	Nova Alvorada do Sul/MS	Água	2.677.246	2.235.389	1.541.169	1.257.307	527.433	109.411	0		2,08	2,94		13
500620	Nova Andradina/MS	Água e Esgoto	8.127.692	7.819.156	6.316.794	5.449.133	1.213.000	282.406	12.783		2,38	2,74		65
500625	Novo Horizonte do Sul/MS	Água	497.526	476.661	443.515	349.835	4.265	4.265	0		2,65	2,68		3
500630	Paranaíba/MS	Água e Esgoto	6.265.111	5.731.516	6.532.896	5.392.919	1.454.033	223.612	916.787		2,75	2,39		57
500635	Paranhos/MS	Água	788.244	747.971	642.173	533.447	207.468	31.604	145.276		2,37	2,60		4
500640	Pedro Gomes/MS	Água e Esgoto	1.361.530	1.307.530	1.134.582	975.449	174.100	49.913	48.435		2,49	2,69		11
500660	Ponta Porã/MS	Água e Esgoto	12.523.422	10.723.173	9.402.724	7.458.390	3.428.546	2.019.377	174.911		2,46	2,86		76
500690	Porto Murtinho/MS	Água e Esgoto	3.408.972	2.282.214	2.173.247	1.805.950	213.739	44.788	154.887		1,54	2,00		19
500710	Ribas do Rio Pardo/MS	Água e Esgoto	2.764.598	2.623.788	2.003.586	1.692.830	1.128.371	929.825	59.316		2,17	2,67		17
500720	Rio Brilhante/MS	Água e Esgoto	5.468.070	5.220.381	3.134.193	2.652.550	822.498	180.907	35.587		1,86	2,90		28
500730	Rio Negro/MS	Água	865.019	792.544	846.867	742.739	202.802	29.918	45.316		3,06	2,86		7
500740	Rio Verde de Mato Grosso/MS	Água e Esgoto	3.145.077	3.013.943	2.476.004	2.057.965	725.978	30.049	58.109		2,43	2,75		22
500755	Santa Rita do Pardo/MS	Água	634.788	612.808	648.322	544.411	67.289	17.214	0		3,45	2,59		6
500780	Selvíria/MS	Água	829.452	703.449	647.702	550.893	12.462	12.462	0		2,84	2,79		5
500770	Sete Quedas/MS	Água	1.164.147	1.066.805	1.204.564	1.002.048	13.755	13.755	0		2,97	2,65		12
500790	Sidrolândia/MS	Água	4.726.093	4.525.341	3.636.357	2.982.381	156.010	118.527	0		2,38	2,75		27
500793	Sonora/MS	Água	2.398.162	2.363.114	1.568.816	1.337.132	239.495	33.122	0		2,01	2,81		12
500795	Tacuru/MS	Água e Esgoto	666.623	634.852	617.551	527.577	47.503	44.311	3.192		2,42	2,39		7
500797	Taquarussu/MS	Água	546.341	445.105	383.371	324.239	30.320	16.256	0		2,26	2,86		5
500800	Terenos/MS	Água	1.679.561	1.426.324	1.329.462	1.130.365	843.678	771.999	0		2,65	2,97		13
500830	Três Lagoas/MS	Água e Esgoto	21.763.696	20.612.185	15.200.776	12.116.783	11.003.621	2.329.315	8.200.047		1,97	2,36		135
500840	Vicentina/MS	Água	830.783	803.002	714.409	587.669	37.825	37.825	0		2,46	2,61		6
Totalização base desagregada			251.843.546	231.220.940	203.484.173	168.578.992	55.682.296	27.431.474	15.887.570					
Totalização base agregada			251.843.546	231.220.940	203.484.173	168.578.992	55.682.296	27.431.474	15.887.570		2,43	2,64	122,2	1.761

Tabela SÍNTESE 2 - DADOS FINANCEIROS - SANESUL - EMPRESA DE SANEAMENTO DE MATO GROSSO DO SUL S/A (base agregada e desagregada)

Código do município	Município	Tipo de Serviço	Receita op. total	Arrecadação total	Despesa tot. com os serviços	Despesa de exploração	Investimentos realizados			Serviço da dívida total	Despesa total média	Tarifa média praticada	Índice de suficiência de caixa	Quantidade equivalente de pessoal total
			R\$/ano	R\$/ano	R\$/ano	R\$/ano	Total	Água	Esgotos					
			Fn005	Fn006	Fn017	Fn015	Obs. 'e'	Obs. 'e'	Obs. e	Fn037	ln003	ln004	ln101	ln018

OBSERVAÇÕES DO SNIS:

a) O conjunto completo de informações e indicadores pode ser acessado na Internet www.snis.gov.br.

b) Informações desagregadas correspondem aos valores fornecidos pelo prestador de serviços para cada um dos municípios em que ele atende. A totalização das informações e o cálculo dos indicadores é feito pelo SNIS.

c) Informações agregadas são dadas pelo prestador de serviços totalizadas para cada campo, em formulários distintos dos de informações desagregadas. O cálculo de indicadores agregados é feito pelo SNIS, sendo que nesse caso não existe totalização da base desagregada.

d) Campos em branco correspondem a valores não fornecidos pelo prestador de serviços ou a situações em que o município não é atendido pelo serviço.

e) Eventuais diferenças entre "totalização da base desagregada" e "totalização da base agregada" decorrem de valores que o prestador de serviços considera em seus dados globais, no entanto, não declara em nenhum município especificamente.

f) Os dados de investimentos realizados referem-se à soma dos valores contratados pelo próprio Prestador de Serviços, pelo Governo do Estado e pela Prefeitura Municipal (diretamente ou por intermédio de contratos firmados com terceiros), declarados pelo prestador.

Tabela SÍNTESE 1 - DADOS OPERACIONAIS - SANEAGO - SANEAMENTO DE GOIÁS S/A (base agregada e desagregada)

Código do município	Município	Tipo de Serviço	Índ. de atdm. com rede de água		Índ. de atdm. com rede de esgotos		Índ. de tratamento de esgotos		Consumo médio per capita de água	Índ. de perdas na distribuição	Qtd. de ligações de água		Qtd. de ligações de esgotos		Qtd. de econ. residenciais ativas	
			Pop. total	Pop. urbana	Pop. total	Pop. urbana	Esgoto coletado	Esgoto gerado			Totais (ativ. + inat.)	Ativas	Totais (ativ. + inat.)	Ativas	Água	Esgoto
			%	%	%	%	%	%			lig.	lig.	lig.	lig.	econ.	econ.
			ln055	ln023	ln056	ln024	ln016	ln046	ln022	ln049	Ag021	Ag002	Es009	Es002	Ag013	Es008
520005	Abadia de Goiás/GO	Água e Esgoto	73,9	100,0	32,0	43,3	100,0	33,9	132,5	37,8	2.403	2.213	799	796	2.090	718
520013	Acreúna/GO	Água e Esgoto	87,3	100,0	22,8	26,1	100,0	35,9	118,4	29,7	5.721	4.957	1.735	1.711	4.685	1.572
520015	Adelândia/GO	Água	89,0	99,9					121,8	32,9	893	863			820	
520017	Água Fria de Goiás/GO	Água	41,2	98,1					144,5	27,3	1.097	1.096			1.063	
520020	Água Limpa/GO	Água	70,8	100,0					162,4	33,0	713	654			602	
520025	Águas Lindas de Goiás/GO	Água	90,5	90,6					103,1	31,3	41.724	40.019			42.273	
520030	Alexânia/GO	Água	82,2	99,5					110,8	26,1	6.940	6.611			6.349	
520050	Aloândia/GO	Água	86,3	100,0					140,1	34,5	871	807			774	
520055	Alto Horizonte/GO	Água	85,8	100,0					156,6	10,7	1.577	1.559			1.400	
520060	Alto Paraíso de Goiás/GO	Água	75,8	100,0					177,4	40,9	2.435	2.316			2.142	
520080	Alvorada do Norte/GO	Água e Esgoto	85,0	100,0	2,1	2,4	0,0	0,0	121,9	29,2	2.876	2.649	83	78	2.455	54
520082	Amaralina/GO	Água	31,9	99,5					111,9	29,0	552	516			485	
520085	Americano do Brasil/GO	Água	85,7	100,0					116,3	33,0	1.962	1.808			1.752	
520090	Amorinópolis/GO	Água	60,1	100,0					142,2	63,9	1.335	1.250			1.182	
520110	Anápolis/GO	Água e Esgoto	94,7	96,4	49,5	50,4	100,0	55,2	130,0	48,4	112.053	101.409	53.163	51.000	101.934	53.216
520120	Anhanguera/GO	Água	93,6	100,0					148,9	26,2	467	463			437	
520130	Anicuns/GO	Água e Esgoto	85,5	100,0	34,8	40,7	100,0	43,8	122,0	34,5	6.378	6.217	2.773	2.511	6.316	2.512
520140	Aparecida de Goiânia/GO	Água e Esgoto	62,4	62,5	20,1	20,1	70,4	22,5	125,3	24,8	94.200	85.481	30.012	25.148	88.018	28.326
520145	Aparecida do Rio Doce/GO	Água e Esgoto	80,4	100,0	80,4	100,0	100,0	97,2	135,3	37,5	920	893	838	832	797	750
520150	Aporé/GO	Água	66,8	100,0					182,9	21,0	1.282	1.222			1.139	
520160	Araçu/GO	Água	88,2	99,9					142,0	31,2	1.467	1.397			1.316	
520170	Aragarças/GO	Água	96,2	100,0					138,9	39,6	6.594	6.362			6.181	
520180	Aragoiânia/GO	Água	66,1	100,0					120,4	17,3	2.161	2.014			1.915	
520215	Araguapaz/GO	Água e Esgoto	69,2	100,0	46,8	67,7	100,0	68,5	109,3	44,2	2.080	1.977	1.341	1.328	1.817	1.213
520235	Arenópolis/GO	Água	58,2	99,4					145,1	25,2	1.086	1.010			948	
520250	Aruanã/GO	Água	82,4	100,0					171,9	21,6	2.839	2.590			2.616	
520260	Aurilândia/GO	Água	76,7	100,0					146,0	25,7	1.420	1.334			1.273	
520280	Avelinópolis/GO	Água	74,9	97,8					158,1	25,4	882	842			784	
520310	Baliza/GO	Água	29,5	100,0					111,9	37,8	536	506			471	
520320	Barro Alto/GO	Água	71,7	100,0					153,3	28,1	2.663	2.558			2.424	
520330	Bela Vista de Goiás/GO	Água e Esgoto	65,1	89,1	35,6	48,8	100,0	58,2	122,3	18,1	6.377	5.847	3.330	3.261	5.496	3.003
520340	Bom Jardim de Goiás/GO	Água	75,4	100,0					114,1	13,9	2.701	2.478			2.346	
520350	Bom Jesus de Goiás/GO	Água e Esgoto	82,1	88,4	39,2	42,2	100,0	32,4	148,0	33,9	6.593	6.102	2.861	2.844	5.738	2.729
520355	Bonfinópolis/GO	Água	93,2	100,0					109,4	30,1	2.734	2.605			2.514	
520357	Bonópolis/GO	Água	37,1	100,0					100,7	29,4	630	572			534	

Tabela SÍNTESE 1 - DADOS OPERACIONAIS - SANEAGO - SANEAMENTO DE GOIÁS S/A (base agregada e desagregada)

Código do município	Município	Tipo de Serviço	Índ. de atdm. com rede de água		Índ. de atdm. com rede de esgotos		Índ. de tratamento de esgotos		Consumo médio per capita de água	Índ. de perdas na distribuição	Qtd. de ligações de água		Qtd. de ligações de esgotos		Qtd. de econ. residenciais ativas	
			Pop. total	Pop. urbana	Pop. total	Pop. urbana	Esgoto coletado	Esgoto gerado			Totais (ativ. + inat.)	Ativas	Totais (ativ. + inat.)	Ativas	Água	Esgoto
			%	%	%	%	%	%			lig.	lig.	lig.	lig.	econ.	econ.
			ln055	ln023	ln056	ln024	ln016	ln046			Ag021	Ag002	Es009	Es002	Ag013	Es008
520360	Brazabrantes/GO	Água	67,1	100,0					175,4	24,5	1.278	1.200			1.100	
520380	Britânia/GO	Água e Esgoto	82,5	100,0	21,0	25,4	100,0	20,3	113,8	18,0	2.033	1.880	443	442	1.792	407
520390	Buriti Alegre/GO	Água e Esgoto	92,4	99,4	14,6	15,8	0,0	0,0	153,1	36,8	3.793	3.622	584	564	3.361	494
520393	Buriti de Goiás/GO	Água	63,0	93,0					165,6	19,3	1.151	1.086			996	
520396	Buritinópolis/GO	Água	56,8	100,0					108,0	49,7	839	799			763	
520400	Cabeceiras/GO	Água	72,7	97,1					109,4	36,4	2.242	2.089			1.995	
520410	Cachoeira Alta/GO	Água	77,9	98,1					147,4	40,4	3.038	2.919			2.731	
520425	Cachoeira Dourada/GO	Água e Esgoto	62,9	96,9	44,8	69,1	100,0	71,8	148,1	35,8	2.050	1.932	1.390	1.384	1.788	1.271
520430	Caçu/GO	Água e Esgoto	76,4	94,6	73,5	90,9	100,0	85,1	143,0	40,8	3.921	3.784	3.608	3.587	3.462	3.334
520440	Caiapônia/GO	Água e Esgoto	73,2	100,0	49,9	68,1	100,0	63,5	128,9	22,7	5.686	5.321	3.255	3.128	4.950	2.884
520455	Caldazinha/GO	Água	57,7	100,0					120,7	29,2	767	732			683	
520460	Campestre de Goiás/GO	Água	70,2	100,0					129,8	27,9	920	881			845	
520465	Campinaçu/GO	Água	59,4	100,0					123,7	41,1	969	932			885	
520470	Campinorte/GO	Água	81,0	100,0					128,0	28,0	3.460	3.259			3.046	
520480	Campo Alegre de Goiás/GO	Água	73,9	100,0					139,5	28,1	1.815	1.780			1.609	
520485	Campo Limpo de Goiás/GO	Água	77,8	91,8					106,8	14,7	1.587	1.522			1.449	
520490	Campos Belos/GO	Água e Esgoto	88,0	100,0	56,8	64,5	100,0	61,0	105,9	53,0	6.288	5.856	3.375	3.375	5.406	3.103
520495	Campos Verdes/GO	Água	88,9	99,7					94,5	32,6	2.410	1.573			1.473	
520500	Carmo do Rio Verde/GO	Água	79,0	100,0					143,7	24,6	2.886	2.735			2.656	
520505	Castelândia/GO	Água	84,7	92,2					139,5	26,5	1.333	1.111			1.062	
520520	Caturai/GO	Água	78,2	100,0					125,9	29,9	1.446	1.350			1.279	
520530	Cavalcante/GO	Água	50,5	100,0					110,7	46,0	2.061	2.006			1.904	
520540	Ceres/GO	Água e Esgoto	95,5	100,0	43,0	45,1	100,0	44,8	147,9	37,0	7.902	7.616	3.274	3.269	7.090	3.048
520545	Cezarina/GO	Água	74,2	100,0					158,2	42,8	2.452	2.408			2.265	
520549	Cidade Ocidental/GO	Água e Esgoto	78,1	100,0	49,0	62,8	100,0	48,9	139,5	43,3	18.816	18.000	8.577	8.269	18.330	8.178
520551	Cocalzinho de Goiás/GO	Água	37,0	100,0					130,1	36,5	2.966	2.884			2.807	
520570	Córrego do Ouro/GO	Água	62,0	100,0					150,6	12,1	794	750			679	
520590	Corumbaba/GO	Água e Esgoto	77,1	100,0	49,6	64,3	100,0	52,9	139,2	24,0	2.628	2.453	1.496	1.494	2.270	1.404
520620	Cristalina/GO	Água e Esgoto	67,6	81,9	22,1	26,8	100,0	31,6	119,9	30,6	10.346	9.811	3.268	3.210	9.668	3.209
520630	Cristianópolis/GO	Água	84,3	100,0					154,1	36,7	1.185	1.124			1.045	
520640	Crixás/GO	Água	65,8	84,2					130,6	25,4	3.934	3.782			3.508	
520650	Cromínia/GO	Água	75,2	100,0					144,9	31,5	1.239	1.175			1.100	
520660	Cumari/GO	Água	81,6	100,0					156,0	19,8	1.123	1.070			1.006	
520670	Damianópolis/GO	Água	56,3	100,0					108,4	34,0	943	876			827	
520680	Damolândia/GO	Água	79,4	100,0					133,7	15,6	958	925			876	

Tabela SÍNTESE 1 - DADOS OPERACIONAIS - SANEAGO - SANEAMENTO DE GOIÁS S/A (base agregada e desagregada)

Código do município	Município	Tipo de Serviço	Índ. de atdm. com rede de água		Índ. de atdm. com rede de esgotos		Índ. de tratamento de esgotos		Consumo médio per capita de água	Índ. de perdas na distribuição	Qtd. de ligações de água		Qtd. de ligações de esgotos		Qtd. de econ. residenciais ativas	
			Pop. total	Pop. urbana	Pop. total	Pop. urbana	Esgoto coletado	Esgoto gerado			Totais (ativ. + inat.)	Ativas	Totais (ativ. + inat.)	Ativas	Água	Esgoto
			%	%	%	%	%	%			lig.	lig.	lig.	lig.	econ.	econ.
			In055	In023	In056	In024	In016	In046			Ag021	Ag002	Es009	Es002	Ag013	Es008
520690	Davinópolis/GO	Água	68,1	100,0					144,0	38,3	688	679			640	
520710	Diorama/GO	Água	60,7	100,0					133,1	27,6	696	684			623	
520830	Divinópolis de Goiás/GO	Água	70,4	100,0					113,4	45,4	1.533	1.448			1.362	
520725	Doverlândia/GO	Água	62,3	100,0					138,9	41,6	2.562	2.494			2.329	
520735	Edealina/GO	Água	68,8	100,0					155,8	14,0	1.228	1.183			1.087	
520740	Edéia/GO	Água	83,3	98,4					132,5	20,9	3.821	3.573			3.333	
520750	Estrela do Norte/GO	Água	82,8	93,7					140,4	45,9	1.092	1.003			927	
520760	Fazenda Nova/GO	Água	64,5	100,0					115,1	19,9	1.736	1.645			1.536	
520780	Firminópolis/GO	Água	73,5	96,9					132,1	18,0	3.308	3.186			3.027	
520790	Flores de Goiás/GO	Água	26,3	100,0					116,7	18,0	1.116	1.050			1.005	
520800	Formosa/GO	Água e Esgoto	90,3	98,2	38,8	42,2	100,0	44,1	119,0	34,8	31.451	28.682	12.998	12.161	28.669	12.370
520810	Formoso/GO	Água	70,3	95,2					142,1	45,6	1.769	1.682			1.546	
520815	Gemeleira de Goiás/GO	Água	32,4	96,9					155,0	21,8	694	675			605	
520840	Goianópolis/GO	Água	88,9	98,1					109,0	26,1	3.282	3.006			2.988	
520850	Goianira/GO	Água	86,2	100,0					154,1	32,2	1.991	1.954			1.813	
520860	Goianésia/GO	Água e Esgoto	78,2	83,6	54,8	58,7	100,0	70,0	125,4	35,0	17.418	15.826	11.240	10.941	14.884	10.434
520870	Goiânia/GO	Água e Esgoto	99,6	100,0	76,4	76,7	78,7	62,7	166,4	23,5	440.565	411.985	302.049	289.749	450.283	330.851
520880	Goianira/GO	Água e Esgoto	75,1	76,5	15,0	15,2	100,0	22,4	108,8	27,0	9.413	8.488	1.745	1.713	8.201	1.638
520890	Goiás/GO	Água e Esgoto	75,4	100,0	32,0	42,5	100,0	32,4	139,6	47,9	8.656	8.296	3.416	2.869	7.750	2.688
520910	Goiatuba/GO	Água e Esgoto	80,7	87,6	19,6	21,2	100,0	29,0	151,4	28,6	10.072	9.441	2.465	2.396	9.149	2.210
520915	Gouvelândia/GO	Água	64,8	82,4					139,4	23,3	1.600	1.236			1.162	
520920	Guapó/GO	Água e Esgoto	78,9	97,3	52,0	64,1	100,0	64,0	128,2	29,7	4.486	4.139	2.581	2.518	3.999	2.424
520929	Guaraita/GO	Água	60,7	100,0					108,4	15,1	619	593			546	
520960	Heitorai/GO	Água	74,1	100,0					127,1	30,1	1.133	1.084			1.026	
520970	Hidrolândia/GO	Água	50,7	84,3					151,7	22,2	3.696	3.544			3.400	
520980	Hidrolina/GO	Água	73,9	100,0					103,4	46,0	1.280	1.195			1.128	
520990	Iaciara/GO	Água	74,8	100,0					101,5	32,1	3.377	3.142			2.926	
520993	Inaciolândia/GO	Água	67,7	80,2					151,6	17,1	1.765	1.405			1.314	
520995	Indiara/GO	Água	85,2	100,0					146,1	13,9	4.440	4.359			4.318	
521000	Inhumas/GO	Água e Esgoto	88,8	95,0	36,9	39,4	100,0	39,1	134,4	37,6	15.584	14.820	6.734	6.196	14.067	5.858
521010	Ipameri/GO	Água	86,2	99,9					148,0	33,9	8.986	8.710			8.251	
521015	Ipiranga de Goiás/GO	Água	43,4	97,0					137,1	32,7	730	677			615	
521020	Iporá/GO	Água e Esgoto	91,3	100,0	20,2	22,1	100,0	19,1	142,4	38,8	12.432	12.036	2.719	2.703	11.286	2.336
521030	Israelândia/GO	Água	77,9	100,0					130,1	32,4	986	947			875	
521040	Itaberaí/GO	Água e Esgoto	78,6	93,4	23,2	27,6	100,0	29,7	133,2	20,7	9.780	9.457	2.805	2.790	9.256	2.752

Tabela SÍNTESE 1 - DADOS OPERACIONAIS - SANEAGO - SANEAMENTO DE GOIÁS S/A (base agregada e desagregada)

Código do município	Município	Tipo de Serviço	Índ. de atdm. com rede de água		Índ. de atdm. com rede de esgotos		Índ. de tratamento de esgotos		Consumo médio per capita de água	Índ. de perdas na distribuição	Qtd. de ligações de água		Qtd. de ligações de esgotos		Qtd. de econ. residenciais ativas	
			Pop. total	Pop. urbana	Pop. total	Pop. urbana	Esgoto coletado	Esgoto gerado			Totais (ativ. + inat.)	Ativas	Totais (ativ. + inat.)	Ativas	Água	Esgoto
			%	%	%	%	%	%			lig.	lig.	lig.	lig.	econ.	econ.
			In055	In023	In056	In024	In016	In046			Ag021	Ag002	Es009	Es002	Ag013	Es008
521056	Itaguari/GO	Água	87,9	100,0					130,0	25,2	1.599	1.523			1.455	
521060	Itaguaru/GO	Água	83,2	100,0					132,6	23,2	1.873	1.798			1.747	
521080	Itajá/GO	Água	73,9	100,0					168,1	41,0	1.649	1.604			1.475	
521090	Itapaci/GO	Água	73,7	81,5					115,9	33,2	5.053	4.726			4.422	
521100	Itapirapuã/GO	Água	70,7	100,0					131,5	24,5	2.466	2.296			2.136	
521120	Itapuranga/GO	Água e Esgoto	78,9	97,0	68,7	84,5	100,0	88,4	114,6	29,0	8.306	7.952	6.908	6.807	7.443	6.480
521130	Itarumã/GO	Água	61,1	94,4					138,8	24,1	1.496	1.439			1.322	
521140	Itauçu/GO	Água e Esgoto	74,4	98,8	64,8	86,0	100,0	85,1	134,6	32,5	2.927	2.719	2.440	2.245	2.523	2.145
521150	Itumbiara/GO	Água e Esgoto	86,0	89,8	71,0	74,2	99,4	79,0	168,2	46,5	30.069	27.759	23.674	22.360	27.593	22.793
521160	Ivolândia/GO	Água	57,7	100,0					116,3	27,4	667	647			606	
521170	Jandaia/GO	Água	67,4	100,0					146,7	30,0	1.917	1.817			1.695	
521180	Jaraguá/GO	Água e Esgoto	80,5	95,4	12,3	14,6	100,0	13,2	133,4	29,1	13.393	12.555	1.854	1.705	12.019	1.673
521190	Jataí/GO	Água e Esgoto	90,1	97,9	52,8	57,4	99,9	63,8	151,3	45,3	29.571	27.223	16.782	15.780	26.210	15.366
521200	Jaupaci/GO	Água	78,6	100,0					127,2	29,2	1.196	1.104			1.005	
521205	Jesúpolis/GO	Água	79,7	100,0					112,9	18,3	886	831			714	
521210	Joviânia/GO	Água e Esgoto	88,2	97,0	86,1	94,7	100,0	97,4	129,0	18,8	2.569	2.325	2.299	2.227	2.206	2.149
521220	Jussara/GO	Água e Esgoto	79,3	99,9	69,4	87,4	100,0	89,6	117,7	33,3	6.393	5.652	4.806	4.787	5.302	4.508
521225	Lagoa Santa/GO	Água e Esgoto	61,8	99,9	50,5	81,6	100,0	51,4	241,5	45,2	573	550	271	271	486	224
521230	Leopoldo de Bulhões/GO	Água	61,4	100,0					117,5	38,9	1.988	1.852			1.779	
521250	Luziânia/GO	Água e Esgoto	65,2	69,9	11,5	12,3	100,0	22,1	122,2	33,1	35.812	33.469	5.814	5.727	33.887	5.996
521260	Mairipotaba/GO	Água	66,2	100,0					140,4	17,0	753	738			688	
521270	Mambai/GO	Água	69,9	100,0					102,4	22,6	1.996	1.751			1.663	
521280	Mara Rosa/GO	Água e Esgoto	74,7	99,9	49,2	65,8	100,0	68,1	104,6	44,4	3.265	2.989	1.968	1.934	2.806	1.773
521290	Marzagão/GO	Água	87,0	100,0					152,7	35,7	931	822			762	
521300	Maurilândia/GO	Água	96,4	99,9					152,3	35,2	3.790	3.645			3.630	
521305	Mimoso de Goiás/GO	Água	46,2	100,0					119,7	40,1	544	540			492	
521308	Minaçu/GO	Água e Esgoto	85,1	99,8	57,6	67,6	100,0	102,0	127,0	49,0	10.103	9.154	4.550	4.280	8.769	5.420
521340	Moiporá/GO	Água	64,2	99,9					146,3	22,6	619	596			534	
521350	Monte Alegre de Goiás/GO	Água	40,9	100,0					90,7	18,4	1.378	1.276			1.216	
521370	Montes Claros de Goiás/GO	Água	61,4	92,2					132,4	22,2	1.994	1.893			1.733	
521375	Montividiu/GO	Água e Esgoto	81,2	100,0	43,2	53,2	100,0	4,7	141,3	30,2	3.016	2.930	1.524	1.519	2.795	1.446
521377	Montividiu do Norte/GO	Água	32,7	100,0					106,9	22,8	601	573			546	
521380	Morrinhos/GO	Água e Esgoto	86,4	99,6	45,8	52,8	100,0	52,7	145,4	35,9	15.025	14.324	7.540	7.329	13.422	6.844
521385	Morro Agudo de Goiás/GO	Água	70,0	100,0					116,5	29,9	793	772			719	
521400	Mozarlândia/GO	Água	73,4	80,9					122,9	33,6	3.504	3.327			3.195	

Tabela SÍNTESE 1 - DADOS OPERACIONAIS - SANEAGO - SANEAMENTO DE GOIÁS S/A (base agregada e desagregada)

Código do município	Município	Tipo de Serviço	Índ. de atdm. com rede de água		Índ. de atdm. com rede de esgotos		Índ. de tratamento de esgotos		Consumo médio per capita de água	Índ. de perdas na distribuição	Qtd. de ligações de água		Qtd. de ligações de esgotos		Qtd. de econ. residenciais ativas	
			Pop. total	Pop. urbana	Pop. total	Pop. urbana	Esgoto coletado	Esgoto gerado			Totais (ativ. + inat.)	Ativas	Totais (ativ. + inat.)	Ativas	Água	Esgoto
			%	%	%	%	%	%			lig.	lig.	lig.	lig.	econ.	econ.
			ln055	ln023	ln056	ln024	ln016	ln046			Ag021	Ag002	Es009	Es002	Ag013	Es008
521405	Mundo Novo/GO	Água	58,5	100,0					108,9	40,6	1.643	1.479			1.381	
521410	Mutunópolis/GO	Água	66,0	100,0					115,5	35,2	1.100	1.030			957	
521440	Nazário/GO	Água	74,7	95,1					162,1	27,6	3.057	2.960			2.840	
521450	Nerópolis/GO	Água	83,6	87,2					129,5	30,6	7.342	6.871			6.547	
521460	Niquelândia/GO	Água e Esgoto	78,7	100,0	0,1	0,1	100,0	0,2	119,0	42,9	11.628	11.291	40	21	10.762	5
521470	Nova América/GO	Água	72,9	100,0					106,9	29,2	681	667			635	
521480	Nova Aurora/GO	Água	90,8	100,0					148,1	22,1	816	799			746	
521483	Nova Crixás/GO	Água	64,8	100,0					122,1	37,2	3.412	3.109			2.905	
521486	Nova Glória/GO	Água	64,1	95,2					115,8	26,4	2.291	2.113			1.964	
521487	Nova Iguaçu de Goiás/GO	Água	71,6	100,0					120,7	20,9	890	835			785	
521500	Nova Veneza/GO	Água	82,1	95,0					123,2	30,0	2.358	2.241			2.166	
521520	Novo Brasil/GO	Água	63,7	98,5					144,0	38,6	1.274	1.208			1.100	
521523	Novo Gama/GO	Água e Esgoto	87,3	88,3	19,0	19,2	100,0	17,3	118,9	36,1	22.633	21.495	4.444	4.388	24.509	5.346
521525	Novo Planalto/GO	Água	65,4	100,0					114,8	15,5	1.088	1.033			931	
521530	Orizona/GO	Água	55,8	100,0					135,3	39,0	3.350	3.207			3.018	
521540	Ouro Verde de Goiás/GO	Água	66,5	100,0					118,0	21,2	1.091	1.039			984	
521550	Ouvidor/GO	Água	88,0	100,0					148,5	35,5	2.028	1.911			1.840	
521560	Padre Bernardo/GO	Água e Esgoto	39,0	100,0	26,6	68,3	100,0	49,9	137,0	38,8	4.610	4.399	2.405	2.399	4.222	2.262
521565	Palestina de Goiás/GO	Água	64,7	100,0					112,8	38,7	909	853			794	
521570	Palmeiras de Goiás/GO	Água e Esgoto	64,3	78,3	68,4	83,3	100,0	108,0	142,5	25,0	6.877	5.809	6.149	5.814	5.275	5.611
521580	Palmelo/GO	Água	94,8	99,9					136,4	36,3	937	913			860	
521590	Palminópolis/GO	Água	75,9	100,0					141,0	34,0	1.267	1.195			1.119	
521640	Paraúna/GO	Água e Esgoto	73,5	100,0	63,8	86,8	100,0	82,7	144,3	24,9	3.461	3.250	2.583	2.531	3.017	2.368
521645	Perolândia/GO	Água	63,0	100,0					149,8	21,4	851	757			694	
521680	Petrolina de Goiás/GO	Água	65,0	100,0					136,2	37,9	2.544	2.384			2.294	
521690	Pilar de Goiás/GO	Água	43,3	100,0					138,6	28,1	489	467			403	
521710	Piracanjuba/GO	Água e Esgoto	72,4	99,2	57,8	79,2	100,0	61,9	140,1	30,6	7.613	7.220	5.369	5.349	6.767	5.079
521720	Piranhas/GO	Água	80,5	100,0					129,7	28,7	4.094	3.895			3.645	
521730	Pirenópolis/GO	Água	67,5	99,7					183,2	37,4	7.152	6.977			6.707	
521740	Pires do Rio/GO	Água e Esgoto	94,2	100,0	26,4	28,0	100,0	26,2	146,5	34,1	11.640	11.004	2.874	2.837	10.145	2.512
521760	Planaltina/GO	Água e Esgoto	95,0	100,0	24,6	25,9	100,0	23,8	109,4	31,9	24.111	22.521	5.541	5.474	22.974	5.720
521770	Pontalina/GO	Água e Esgoto	79,8	98,3	40,0	49,3	100,0	48,4	135,9	35,6	5.763	5.406	3.006	2.727	5.038	2.524
521800	Porangatu/GO	Água	84,4	100,0					128,8	22,7	13.490	12.815			12.112	
521805	Porteirão/GO	Água	87,5	100,0					169,6	23,7	1.164	1.074			1.018	
521810	Portelândia/GO	Água	75,4	93,0					131,2	17,9	1.183	1.073			970	

Tabela SÍNTESE 1 - DADOS OPERACIONAIS - SANEAGO - SANEAMENTO DE GOIÁS S/A (base agregada e desagregada)

Código do município	Município	Tipo de Serviço	Índ. de atdm. com rede de água		Índ. de atdm. com rede de esgotos		Índ. de tratamento de esgotos		Consumo médio per capita de água	Índ. de perdas na distribuição	Qtd. de ligações de água		Qtd. de ligações de esgotos		Qtd. de econ. residenciais ativas	
			Pop. total	Pop. urbana	Pop. total	Pop. urbana	Esgoto coletado	Esgoto gerado			Totais (ativ. + inat.)	Ativas	Totais (ativ. + inat.)	Ativas	Água	Esgoto
			%	%	%	%	%	%			lig.	lig.	lig.	lig.	econ.	econ.
			ln055	ln023	ln056	ln024	ln016	ln046			Ag021	Ag002	Es009	Es002	Ag013	Es008
521830	Posse/GO	Água e Esgoto	76,2	100,0	45,7	60,0	100,0	59,4	115,1	32,1	8.260	7.954	4.491	4.368	7.833	4.345
521839	Professor Jamil/GO	Água	69,8	100,0					155,0	12,7	1.002	965			890	
521850	Quirinópolis/GO	Água e Esgoto	76,6	86,7	77,8	88,1	100,0	104,7	141,2	29,8	13.067	12.013	12.185	11.955	11.269	11.459
521860	Rialma/GO	Água	93,1	100,0					136,5	29,4	3.722	3.588			3.402	
521870	Rianápolis/GO	Água	89,4	100,0					129,4	22,5	1.659	1.540			1.458	
521880	Rio Verde/GO	Água e Esgoto	87,0	93,9	43,6	47,1	100,0	53,8	140,8	36,1	53.548	50.715	25.194	24.897	50.085	25.108
521890	Rubiataba/GO	Água e Esgoto	80,7	94,3	9,1	10,7	98,4	1,3	135,8	40,5	6.640	6.430	602	598	6.094	578
521900	Sanclelândia/GO	Água	77,0	95,7					150,1	35,7	3.018	2.912			2.718	
521910	Santa Bárbara de Goiás/GO	Água	90,5	100,0					130,3	14,3	1.884	1.840			1.771	
521920	Santa Cruz de Goiás/GO	Água	30,9	99,1					201,9	42,6	687	651			579	
521925	Santa Fé de Goiás/GO	Água	80,0	100,0					123,2	29,4	1.511	1.412			1.316	
521930	Santa Helena de Goiás/GO	Água e Esgoto	88,6	92,8	87,6	91,8	100,0	86,3	164,0	29,3	12.545	11.582	11.630	11.202	10.966	10.845
521935	Santa Isabel/GO	Água	37,1	99,9					204,6	20,4	1.114	1.043			991	
521940	Santa Rita do Araguaia/GO	Água	89,0	100,0					163,0	15,4	2.803	2.765			2.630	
521950	Santa Rosa de Goiás/GO	Água	74,8	100,0					125,3	15,8	925	831			789	
521960	Santa Tereza de Goiás/GO	Água	83,9	100,0					107,8	49,3	1.545	1.391			1.309	
521970	Santa Terezinha de Goiás/GO	Água	53,7	71,2					113,3	24,8	2.540	2.001			1.834	
521971	Santo Antônio da Barra/GO	Água	72,8	95,4					126,0	19,5	1.205	1.096			1.061	
521973	Santo Antônio de Goiás/GO	Água	90,8	100,0					131,8	21,8	1.729	1.664			1.575	
521975	Santo Antônio do Descoberto/GO	Água e Esgoto	72,0	80,1	24,3	27,1	100,0	33,8	115,3	33,8	13.099	12.458	4.248	4.114	13.310	4.504
521980	São Domingos/GO	Água	51,2	100,0					115,6	41,7	2.231	2.144			2.014	
521990	São Francisco de Goiás/GO	Água	72,9	100,0					120,0	41,8	1.927	1.722			1.699	
522000	São João d Aliança/GO	Água	64,7	98,7					98,6	36,1	2.216	2.097			1.959	
522005	São João da Paraúna/GO	Água e Esgoto	75,4	99,8	75,4	99,8	100,0	107,8	128,7	28,9	631	575	510	502	531	473
522010	São Luís de Montes Belos/GO	Água e Esgoto	88,5	100,0	48,7	55,0	100,0	56,7	128,1	31,6	11.107	10.754	6.027	5.706	10.180	5.370
522015	São Luiz do Norte/GO	Água	53,5	63,1					111,5	16,5	1.074	909			844	
522020	São Miguel do Araguaia/GO	Água e Esgoto	63,6	80,3	21,2	26,8	100,0	37,1	126,2	45,2	5.944	5.259	1.880	1.843	4.852	1.599
522026	São Miguel do Passa Quatro/GO	Água	55,2	100,0					131,0	27,6	981	939			857	
522028	São Patrício/GO	Água	58,8	100,0					137,5	35,5	511	499			481	
522050	Serranópolis/GO	Água	74,0	100,0					151,9	33,7	2.361	2.263			2.087	
522060	Silvânia/GO	Água e Esgoto	66,4	100,0	46,7	70,3	100,0	57,1	138,3	34,1	5.351	5.082	3.178	3.103	4.734	3.017
522068	Simolândia/GO	Água	82,6	100,0					114,2	50,0	1.965	1.876			1.782	
522100	Taquaral de Goiás/GO	Água	81,4	100,0					136,5	32,9	1.312	1.284			1.177	
522108	Teresina de Goiás/GO	Água	70,8	100,0					113,5	20,1	836	785			732	
522119	Terezópolis de Goiás/GO	Água	78,5	90,7					128,5	26,0	1.835	1.760			1.640	

Tabela SÍNTESE 1 - DADOS OPERACIONAIS - SANEAGO - SANEAMENTO DE GOIÁS S/A (base agregada e desagregada)

Código do município	Município	Tipo de Serviço	Índ. de atdm. com rede de água		Índ. de atdm. com rede de esgotos		Índ. de tratamento de esgotos		Consumo médio per capita de água	Índ. de perdas na distribuição	Qtd. de ligações de água		Qtd. de ligações de esgotos		Qtd. de econ. residenciais ativas	
			Pop. total	Pop. urbana	Pop. total	Pop. urbana	Esgoto coletado	Esgoto gerado			Totais (ativ. + inat.)	Ativas	Totais (ativ. + inat.)	Ativas	Água	Esgoto
			%	%	%	%	%	%			lig.	lig.	lig.	lig.	econ.	econ.
			In055	In023	In056	In024	In016	In046			Ag021	Ag002	Es009	Es002	Ag013	Es008
522130	Três Ranchos/GO	Água	88,3	100,0					195,5	28,8	1.236	1.170			1.208	
522140	Trindade/GO	Água e Esgoto	90,5	94,5	39,3	41,0	100,0	45,1	117,0	37,8	33.627	29.634	13.603	12.815	29.750	12.932
522150	Turvânia/GO	Água	80,4	100,0					145,1	31,4	1.740	1.626			1.556	
522155	Turvelândia/GO	Água	68,7	96,3					152,9	16,0	1.112	1.063			1.001	
522157	Uirapuru/GO	Água	48,0	96,2					146,3	17,1	842	797			734	
522160	Uruaçu/GO	Água e Esgoto	84,2	92,0	35,6	38,9	100,0	39,9	128,3	40,9	12.327	11.438	5.343	4.716	10.364	4.390
522170	Uruana/GO	Água e Esgoto	81,2	100,0	2,9	3,6	0,0	0,0	133,6	32,3	4.572	4.407	192	190	4.125	142
522180	Urutai/GO	Água	70,4	100,0					163,0	39,3	1.112	1.101			1.041	
522185	Valparaíso de Goiás/GO	Água e Esgoto	86,1	86,1	28,8	28,8	100,0	35,9	118,7	35,4	36.896	33.392	13.480	10.632	35.657	11.931
522190	Varão/GO	Água	61,3	100,0					137,7	17,5	1.034	947			880	
522200	Vianópolis/GO	Água	73,1	100,0					133,6	28,6	3.792	3.630			3.364	
522220	Vila Boa/GO	Água	74,0	100,0					132,9	34,9	1.348	1.297			1.191	
522230	Vila Propício/GO	Água	23,5	80,3					120,7	12,8	476	438			394	
Totalização base desagregada											1.684.857	1.570.974	690.361	657.419	1.585.551	699.923
Totalização base agregada			83,3	92,1	38,0	42,0	87,4	43,3	140,1	31,6	1.684.857	1.570.974	690.361	657.419	1.585.551	699.923

OBSERVAÇÕES DO SNIS:

a) O conjunto completo de informações e indicadores pode ser acessado na Internet www.snis.gov.br.

b) Informações desagregadas correspondem aos valores fornecidos pelo prestador de serviços para cada um dos municípios em que ele atende. A totalização das informações e o cálculo dos indicadores é feito pelo SNIS.

c) Informações agregadas são fornecidas pelo prestador de serviços já totalizadas para cada campo, em formulários distintos daqueles das informações desagregadas. O cálculo dos indicadores agregados também é feito pelo SNIS, sendo que não existe totalização da base desagregada para indicadores.

d) Campos em branco correspondem a valores não fornecidos pelo prestador de serviços ou a situações em que o município não é atendido pelo serviço.

e) Eventuais diferenças entre "totalização da base desagregada" e "totalização da base agregada" decorrem de valores que o prestador de serviços considera em seus dados globais, no entanto, não declara em nenhum município especificamente.

Tabela SÍNTESE 2 - DADOS FINANCEIROS - SANEAGO - SANEAMENTO DE GOIÁS S/A (base agregada e desagregada)

Código do município	Município	Tipo de Serviço	Receita op. total	Arrecadação total	Despesa tot. com os serviços	Despesa de exploração	Investimentos realizados			Serviço da dívida total	Despesa total média	Tarifa média praticada	Índice de suficiência de caixa	Quantidade equivalente de pessoal total
			R\$/ano	R\$/ano	R\$/ano	R\$/ano	Total	Água	Esgotos					
			R\$/ano	R\$/ano	R\$/ano	R\$/ano	R\$/ano	R\$/ano	R\$/ano					
			Fn005	Fn006	Fn017	Fn015	Obs. 'e'	Obs. 'e'	Obs. e					
520005	Abadia de Goiás/GO	Água e Esgoto	1.006.435	964.618	1.443.514	1.237.494	16.913	14.910	1.356	0	4,35	2,95	78,0	13
520013	Acreúna/GO	Água e Esgoto	2.889.901	2.592.621	2.951.152	2.327.601	7.257.466	7.061.409	170.937	0	3,18	3,02	111,4	17
520015	Adelândia/GO	Água	296.557	282.957	472.901	448.967	25.805	25.805	0	0	4,83	2,97	63,0	5
520017	Água Fria de Goiás/GO	Água	356.379	357.759	365.113	353.654	11.803	10.603	0	0	3,26	3,13	101,2	3
520020	Água Limpa/GO	Água	265.230	228.612	377.318	350.933	6.680	5.554	0	0	4,48	3,06	65,1	4
520025	Águas Lindas de Goiás/GO	Água	8.888.523	8.309.957	13.412.240	9.265.886	414.931	136.039	4.183	0	2,58	1,62	89,7	28
520030	Alexânia/GO	Água	2.516.494	2.476.885	2.380.467	2.227.948	412.421	386.817	0	0	3,02	3,11	111,2	15
520050	Aloândia/GO	Água	268.894	259.670	448.808	421.366	6.471	6.471	0	0	4,97	2,93	61,6	4
520055	Alto Horizonte/GO	Água	762.343	730.859	530.570	470.360	30.457	29.587	0	0	2,36	3,33	155,4	2
520060	Alto Paraíso de Goiás/GO	Água	1.191.358	1.189.370	1.250.345	1.085.698	138.796	138.501	0	0	3,69	3,42	109,6	7
520080	Alvorada do Norte/GO	Água e Esgoto	977.078	936.796	952.302	805.794	175.806	17.436	122.269	20.006	2,95	2,98	113,4	8
520082	Amaralina/GO	Água	152.180	144.505	205.263	151.062	4.250	3.700	0	1	4,58	3,29	95,7	1
520085	Americano do Brasil/GO	Água	630.809	606.751	850.744	820.177	16.823	16.823	0	0	4,23	3,07	74,0	6
520090	Amorinópolis/GO	Água	350.599	360.432	652.122	589.805	16.686	8.848	0	0	5,82	3,08	61,1	7
520110	Anápolis/GO	Água e Esgoto	71.153.313	67.514.816	73.501.857	58.963.588	28.925.933	16.929.258	11.512.544	825.279	3,18	2,99	112,9	256
520120	Anhangüera/GO	Água	169.559	162.087	290.231	255.259	6.298	6.298	0	0	5,57	3,17	63,5	1
520130	Anicuns/GO	Água e Esgoto	3.452.950	3.475.597	3.385.159	3.174.095	81.164	77.028	448	0	3,05	3,05	109,5	19
520140	Aparecida de Goiânia/GO	Água e Esgoto	54.055.198	50.445.896	52.832.999	46.911.344	15.589.305	4.710.074	10.541.554	5.786.682	3,09	3,04	95,7	185
520145	Aparecida do Rio Doce/GO	Água e Esgoto	557.539	523.150	922.027	672.707	19.648	19.648	0	0	4,85	2,87	77,8	5
520150	Aporé/GO	Água	556.996	564.452	467.830	444.811	4.717	3.757	0	0	2,75	3,13	126,9	2
520160	Araçu/GO	Água	537.896	532.850	718.012	650.183	25.127	22.155	1.695	0	4,15	3,05	82,0	6
520170	Aragarças/GO	Água	2.951.473	2.651.509	2.754.565	2.528.817	160.379	46.022	99.808	0	3,09	3,21	104,8	14
520180	Aragoiânia/GO	Água	782.645	772.002	797.744	726.255	35.816	11.788	993	0	3,26	3,12	106,3	7
520215	Araguapaz/GO	Água e Esgoto	996.655	960.232	1.454.261	1.338.253	33.935	33.935	0	0	4,16	2,79	71,8	11
520235	Arenópolis/GO	Água	330.010	316.809	558.482	536.199	8.276	8.276	0	0	5,56	3,23	59,1	6
520250	Aruanã/GO	Água	1.350.432	1.249.185	1.486.614	1.176.788	44.311	41.219	667	0	3,79	3,34	106,2	7
520260	Aurilândia/GO	Água	462.450	413.362	697.622	673.313	19.028	19.028	0	0	4,70	3,06	61,4	5
520280	Avelinópolis/GO	Água	344.601	328.376	456.245	423.707	22.341	19.491	0	0	4,26	3,15	77,5	4
520310	Baliza/GO	Água	155.573	140.079	283.916	252.995	5.171	5.171	0	0	6,26	3,34	55,4	2
520320	Barro Alto/GO	Água	1.128.229	919.000	1.056.858	976.047	43.456	22.237	0	0	2,99	3,15	94,2	10
520330	Bela Vista de Goiás/GO	Água e Esgoto	3.364.122	3.239.681	3.421.599	2.776.548	103.677	70.789	6.849	0	3,10	2,99	116,7	17
520340	Bom Jardim de Goiás/GO	Água	831.387	817.005	1.077.455	1.030.874	20.046	20.046	0	0	4,07	3,07	79,2	7
520350	Bom Jesus de Goiás/GO	Água e Esgoto	3.544.410	3.315.213	3.347.943	2.653.759	4.224.674	755.579	3.303.629	0	2,76	2,84	124,9	15
520355	Bonfinópolis/GO	Água	905.036	877.469	1.273.825	1.111.117	27.267	22.908	0	0	4,49	3,09	79,0	11
520357	Bonópolis/GO	Água	155.217	143.496	185.150	161.653	5.571	5.571	0	0	3,83	3,17	88,8	1

Tabela SÍNTESE 2 - DADOS FINANCEIROS - SANEAGO - SANEAMENTO DE GOIÁS S/A (base agregada e desagregada)

Código do município	Município	Tipo de Serviço	Receita op. total	Arrecadação total	Despesa tot. com os serviços	Despesa de exploração	Investimentos realizados			Serviço da dívida total	Despesa total média	Tarifa média praticada	Índice de suficiência de caixa	Quantidade equivalente de pessoal total
			R\$/ano	R\$/ano	R\$/ano	R\$/ano	Total	Água	Esgotos					
			R\$/ano	R\$/ano	R\$/ano	R\$/ano	R\$/ano	R\$/ano	R\$/ano					
			Fn005	Fn006	Fn017	Fn015	Obs. 'e'	Obs. 'e'	Obs. e					
520360	Brazabrantes/GO	Água	475.842	472.191	708.974	658.922	272.232	270.247	0	0	5,08	3,33	71,7	7
520380	Britânia/GO	Água e Esgoto	670.767	599.914	988.622	940.825	7.098	7.098	0	0	4,35	2,89	63,8	7
520390	Buriti Alegre/GO	Água e Esgoto	1.609.855	1.508.623	1.739.487	1.648.596	71.886	70.850	0	0	3,13	2,78	91,5	11
520393	Buriti de Goiás/GO	Água	329.097	320.012	507.853	493.802	6.585	6.585	0	0	5,02	3,19	64,8	2
520396	Buritópolis/GO	Água	202.025	197.123	536.215	521.516	7.258	6.058	0	0	7,22	2,67	37,8	7
520400	Cabeceiras/GO	Água	694.978	663.022	747.484	695.552	48.159	44.037	0	0	3,44	3,14	95,3	4
520410	Cachoeira Alta/GO	Água	1.451.384	1.423.526	1.323.831	1.222.284	76.735	62.111	0	0	2,95	3,16	116,5	10
520425	Cachoeira Dourada/GO	Água e Esgoto	1.423.971	1.151.221	1.767.372	1.445.577	128.805	64.835	60.485	0	3,69	2,92	79,6	12
520430	Caçu/GO	Água e Esgoto	2.976.108	2.666.410	2.973.442	2.176.405	723.447	80.238	627.329	0	2,97	2,94	122,5	13
520440	Caiapônia/GO	Água e Esgoto	2.575.568	2.482.685	3.493.457	2.924.531	38.920	37.960	0	537.858	3,68	2,67	71,7	17
520455	Caldazinha/GO	Água	278.877	272.940	483.867	449.216	13.179	1.863	0	0	5,69	3,21	60,8	6
520460	Campestre de Goiás/GO	Água	357.181	343.598	577.780	541.980	15.516	11.221	4.185	0	5,12	3,10	63,4	5
520465	Campinaçu/GO	Água	309.772	265.561	365.312	337.219	8.698	6.673	0	0	3,73	3,10	78,8	2
520470	Campinorte/GO	Água	1.285.317	1.260.102	1.336.365	1.257.691	69.016	57.976	0	0	3,16	2,96	100,2	6
520480	Campo Alegre de Goiás/GO	Água	784.679	709.696	1.005.807	973.466	15.824	15.824	0	0	4,37	3,34	72,9	6
520485	Campo Limpo de Goiás/GO	Água	580.842	556.852	656.229	600.581	109.547	107.125	0	0	3,49	3,00	92,7	6
520490	Campos Belos/GO	Água e Esgoto	2.961.697	2.839.032	5.115.519	4.086.716	153.248	71.552	35.149	0	5,06	2,86	69,5	36
520495	Campos Verdes/GO	Água	478.776	456.823	914.507	625.524	9.595	4.345	0	458.233	6,25	3,19	42,2	4
520500	Carmo do Rio Verde/GO	Água	1.139.072	977.313	1.191.180	1.090.150	28.188	24.305	0	0	3,21	3,04	89,6	9
520505	Castelândia/GO	Água	456.387	452.094	384.668	354.283	11.633	11.633	0	0	2,48	2,85	127,6	2
520520	Caturai/GO	Água	512.682	501.288	803.756	771.038	17.224	15.947	0	0	4,76	2,96	65,0	6
520530	Cavalcante/GO	Água	610.175	569.270	872.990	797.329	14.644	14.644	0	0	4,56	3,14	71,4	8
520540	Ceres/GO	Água e Esgoto	4.952.979	4.658.860	5.633.629	4.632.177	3.151.881	139.627	2.938.120	0	3,64	3,15	100,6	51
520545	Cezarina/GO	Água	1.022.702	1.005.966	1.343.187	1.262.035	964.565	44.179	919.057	0	4,14	3,09	79,7	9
520549	Cidade Ocidental/GO	Água e Esgoto	10.324.000	9.321.216	8.786.475	7.872.645	442.167	314.552	1.736	0	2,61	2,96	118,4	37
520551	Cocalzinho de Goiás/GO	Água	986.723	940.110	1.316.992	1.179.599	43.164	38.433	327	0	4,28	3,12	79,7	7
520570	Córrego do Ouro/GO	Água	300.302	291.515	417.020	397.789	24.502	24.502	0	0	4,67	3,29	73,3	4
520590	Corumbalza/GO	Água e Esgoto	1.501.908	1.367.047	1.595.305	1.400.631	1.030.323	33.734	898.642	0	3,23	2,98	97,6	10
520620	Cristalina/GO	Água e Esgoto	5.597.387	5.473.467	4.486.009	4.006.359	922.958	581.262	239.894	0	2,45	2,98	136,6	24
520630	Cristianópolis/GO	Água	435.476	419.827	668.856	637.336	6.333	6.333	0	0	4,81	3,06	65,9	3
520640	Crixás/GO	Água	1.650.087	1.579.485	1.729.709	1.555.651	29.237	27.257	0	0	3,50	3,28	101,5	10
520650	Cromínia/GO	Água	452.949	420.425	562.972	539.305	24.420	24.420	0	0	3,98	3,13	78,0	5
520660	Cumari/GO	Água	420.969	405.820	834.703	818.215	16.796	16.796	0	0	6,09	3,02	49,6	6
520670	Damianópolis/GO	Água	229.323	222.961	376.523	361.755	8.880	6.960	0	0	5,13	3,07	61,6	4
520680	Damolândia/GO	Água	321.103	297.972	521.874	489.189	2.505	1.895	0	0	4,89	2,97	60,9	5

Código do município	Município	Tipo de Serviço	Receita op. total	Arrecadação total	Despesa tot. com os serviços	Despesa de exploração	Investimentos realizados			Serviço da dívida total	Despesa total média	Tarifa média praticada	Índice de suficiência de caixa	Quantidade equivalente de pessoal total
			R\$/ano	R\$/ano	R\$/ano	R\$/ano	Total	Água	Esgotos				%	
			Fn005	Fn006	Fn017	Fn015	Obs. 'e'	Obs. 'e'	Obs. e	Fn037	ln003	ln004	ln101	Empregados
520690	Davinópolis/GO	Água	236.252	215.253	370.538	338.528	31.596	31.596	0	0	5,04	3,15	63,6	2
520710	Diorama/GO	Água	234.418	223.581	334.464	323.956	4.240	3.630	0	0	4,57	3,16	69,0	3
520830	Divinópolis de Goiás/GO	Água	454.010	459.341	657.529	635.245	28.301	28.301	0	0	4,56	3,09	72,3	5
520725	Doverlândia/GO	Água	831.401	727.578	1.100.647	1.028.712	23.951	22.991	0	0	4,43	3,29	70,7	8
520735	Edealina/GO	Água	478.556	466.803	689.581	657.831	29.569	29.030	0	0	4,72	3,22	71,0	5
520740	Edéia/GO	Água	1.444.243	1.416.738	1.684.987	1.312.299	4.848.999	492.954	4.322.656	0	3,70	3,10	108,0	7
520750	Estrela do Norte/GO	Água	473.354	459.154	688.468	643.784	38.254	34.734	0	0	4,92	3,35	71,3	7
520760	Fazenda Nova/GO	Água	574.510	537.824	833.309	783.835	15.622	15.622	0	0	4,89	3,32	68,6	6
520780	Firminópolis/GO	Água	1.291.443	1.240.024	1.379.725	1.318.774	52.540	52.540	0	0	3,33	3,07	94,0	11
520790	Flores de Goiás/GO	Água	461.511	504.985	378.741	353.638	63.427	22.029	0	0	2,76	3,27	142,8	3
520800	Formosa/GO	Água e Esgoto	17.305.580	16.039.082	16.473.243	12.711.804	8.247.749	2.755.132	4.816.342	81.565	2,93	3,01	125,4	74
520810	Formoso/GO	Água	582.156	551.187	725.865	679.530	77.630	76.704	0	0	4,00	3,15	81,1	6
520815	Gameleira de Goiás/GO	Água	195.736	189.148	193.912	180.445	239	239	0	0	3,16	3,12	104,8	1
520840	Goianápolis/GO	Água	1.112.131	1.087.750	1.269.287	1.114.138	50.335	26.221	0	0	3,40	2,91	97,6	9
520850	GoianDIRA/GO	Água	816.709	766.424	929.771	896.193	12.871	9.224	0	0	3,63	3,13	85,5	4
520860	Goianésia/GO	Água e Esgoto	10.136.343	9.626.843	9.753.348	8.100.427	5.781.779	1.815.814	3.804.632	0	2,67	2,73	118,8	27
520870	Goiânia/GO	Água e Esgoto	440.753.372	418.334.120	478.176.723	269.823.633	95.218.355	67.760.915	19.845.309	128.466.511	3,36	3,03	105,0	2.115
520880	Goianira/GO	Água e Esgoto	3.874.105	3.645.708	4.098.850	3.406.316	169.236	79.353	27.245	0	3,33	3,04	107,0	18
520890	Goiás/GO	Água e Esgoto	3.825.658	3.744.285	6.631.515	5.179.782	196.007	96.956	55.972	0	5,29	2,99	72,3	64
520910	Goiatuba/GO	Água e Esgoto	5.514.927	5.482.294	5.408.662	4.418.326	146.128	102.428	13.917	313.757	2,89	2,88	115,8	18
520915	Gouvelândia/GO	Água	529.947	499.211	505.791	454.762	13.336	13.336	0	0	3,07	3,12	109,8	3
520920	Guapó/GO	Água e Esgoto	2.285.133	2.136.635	2.678.625	2.134.938	94.721	70.990	21.856	0	3,12	2,60	100,1	17
520929	Guaraita/GO	Água	168.856	161.754	303.960	280.082	1.861	1.861	0	0	5,36	2,92	57,8	2
520960	Heitorai/GO	Água	380.821	371.656	607.390	592.714	11.355	11.355	0	0	4,94	3,05	62,7	6
5														

Tabela SÍNTESE 2 - DADOS FINANCEIROS - SANEAGO - SANEAMENTO DE GOIÁS S/A (base agregada e desagregada)

Código do município	Município	Tipo de Serviço	Receita op. total	Arrecadação total	Despesa tot. com os serviços	Despesa de exploração	Investimentos realizados			Serviço da dívida total	Despesa total média	Tarifa média praticada	Índice de suficiência de caixa	Quantidade equivalente de pessoal total
			R\$/ano	R\$/ano	R\$/ano	R\$/ano	Total	Água	Esgotos					
			R\$/ano	R\$/ano	R\$/ano	R\$/ano	R\$/ano	R\$/ano	R\$/ano					
			Fn005	Fn006	Fn017	Fn015	Obs. 'e'	Obs. 'e'	Obs. e					
521056	Itaguari/GO	Água	549.118	519.758	799.873	736.714	28.433	28.174	0	0	4,32	2,91	70,6	5
521060	Itaguaru/GO	Água	675.416	644.376	902.419	859.053	153.773	153.773	0	0	4,13	3,05	75,0	8
521080	Itajá/GO	Água	728.845	648.128	745.660	705.251	11.250	10.602	404	0	3,25	3,13	91,9	5
521090	Itapaci/GO	Água	1.892.451	1.805.712	1.968.567	1.881.482	94.389	89.526	0	0	3,38	3,19	96,0	12
521100	Itapirapuã/GO	Água	864.148	750.330	1.077.827	1.017.908	17.068	17.068	0	0	4,12	3,22	73,7	7
521120	Itapuranga/GO	Água e Esgoto	4.426.547	4.238.286	5.753.484	4.867.735	112.084	96.567	0	550.222	3,57	2,71	78,2	22
521130	Itarumã/GO	Água	642.472	603.816	744.795	669.548	145.187	140.841	0	0	3,75	3,16	90,2	6
521140	Itaçu/GO	Água e Esgoto	1.607.718	1.547.995	2.607.966	2.044.804	21.408	9.991	5.540	0	4,46	2,69	75,7	11
521150	Itumbiara/GO	Água e Esgoto	17.881.211	16.969.518	23.943.702	19.147.498	8.319.422	605.224	7.138.458	2.731.822	2,73	1,99	77,6	110
521160	Ivolândia/GO	Água	208.436	193.038	414.505	389.838	4.625	4.625	0	0	6,39	3,15	49,5	4
521170	Jandaia/GO	Água	690.716	652.952	928.767	849.999	42.307	40.977	0	0	4,18	3,04	76,8	6
521180	Jaraguá/GO	Água e Esgoto	6.064.258	5.813.988	5.854.770	4.885.204	5.687.559	759.116	4.911.141	1.214.853	3,05	3,08	95,3	21
521190	Jataí/GO	Água e Esgoto	18.540.709	17.248.611	17.745.777	15.120.699	2.336.038	1.954.859	35.562	1.633.196	2,47	2,53	103,0	67
521200	Jaupaci/GO	Água	363.204	345.989	735.665	700.803	14.121	11.091	0	0	6,73	3,24	49,4	6
521205	Jesúpolis/GO	Água	255.666	243.320	271.147	246.587	8.192	8.192	0	0	3,58	3,28	98,7	1
521210	Joviânia/GO	Água e Esgoto	1.549.621	1.479.976	2.227.322	1.741.041	110.392	107.665	1.926	0	3,81	2,60	85,0	9
521220	Jussara/GO	Água e Esgoto	3.550.182	3.462.352	5.094.765	4.125.679	37.601	30.522	5.246	0	4,13	2,84	83,9	17
521225	Lagoa Santa/GO	Água e Esgoto	334.144	308.016	531.452	349.214	13.089	3.545	4.757	0	5,08	3,12	88,2	4
521230	Leopoldo de Bulhões/GO	Água	668.557	649.442	1.066.515	985.937	37.934	37.163	0	0	5,13	3,13	65,9	9
521250	Luziânia/GO	Água e Esgoto	18.262.744	16.995.799	22.616.519	14.492.861	29.625.375	24.932.110	4.254.938	2.041.193	3,97	3,04	102,8	94
521260	Mairipotaba/GO	Água	269.135	261.764	399.964	360.355	20.412	20.412	0	0	4,97	3,26	72,6	3
521270	Mambai/GO	Água	567.323	564.652	639.200	567.208	41.713	40.513	0	0	3,52	3,07	99,6	4
521280	Mara Rosa/GO	Água e Esgoto	1.477.039	1.471.088	1.766.803	1.605.532	39.992	39.442	0	0	3,48	2,86	91,6	10
521290	Marzagão/GO	Água	320.298	305.979	464.389	428.320	19.847	17.571	0	0	4,61	3,06	71,4	4
521300	Maurilândia/GO	Água	1.923.739	1.804.299	1.419.680	1.337.222	40.242	40.242	0	0	2,28	3,03	134,9	10
521305	Mimoso de Goiás/GO	Água	151.771	137.817	388.184	235.972	663.317	18.525	643.592	0	7,16	2,72	58,4	2
521308	Minaçu/GO	Água e Esgoto	4.054.443	4.043.647	5.230.102	4.598.818	89.821	83.807	5.464	0	4,27	3,24	87,9	38
521340	Moiporá/GO	Água	199.274	183.940	274.515	253.538	8.984	8.984	0	0	4,56	3,24	72,6	3
521350	Monte Alegre de Goiás/GO	Água	376.893	284.544	530.982	443.053	17.856	11.569	0	0	5,03	3,51	64,2	4
521370	Montes Claros de Goiás/GO	Água	743.249	718.424	900.927	847.941	20.554	20.554	0	0	3,85	3,11	84,7	6
521375	Montividiu/GO	Água e Esgoto	1.512.089	1.454.335	1.299.679	1.217.735	11.900	10.932	0	0	2,78	3,16	119,4	10
521377	Montividiu do Norte/GO	Água	167.938	158.338	249.535	223.222	23.713	11.779	0	0	4,74	3,10	70,9	2
521380	Morrinhos/GO	Água e Esgoto	8.730.507	8.664.326	9.600.030	8.302.062	4.351.082	358.024	3.914.190	641.237	3,29	2,92	96,9	56
521385	Morro Agudo de Goiás/GO	Água	213.270	207.245	405.743	379.745	6.676	6.676	0	0	5,80	3,02	54,6	6
521400	Mozarlândia/GO	Água	1.383.013	1.339.817	1.486.946	1.429.855	21.912	21.912	0	0	3,35	3,04	93,7	8

Tabela SÍNTESE 2 - DADOS FINANCEIROS - SANEAGO - SANEAMENTO DE GOIÁS S/A (base agregada e desagregada)

Código do município	Município	Tipo de Serviço	Receita op. total	Arrecadação total	Despesa tot. com os serviços	Despesa de exploração	Investimentos realizados			Serviço da dívida total	Despesa total média	Tarifa média praticada	Índice de suficiência de caixa	Quantidade equivalente de pessoal total
			R\$/ano	R\$/ano	R\$/ano	R\$/ano	Total	Água	Esgotos					
			Fn005	Fn006	Fn017	Fn015	R\$/ano	R\$/ano	R\$/ano					
			Obs. 'e'	Obs. 'e'	Obs. e	Obs. 'e'	Obs. 'e'	Obs. e	Obs. e					
521405	Mundo Novo/GO	Água	498.003	496.045	652.553	574.258	30.172	30.172	0	0	4,40	3,27	86,4	4
521410	Mutunópolis/GO	Água	330.114	321.394	377.535	346.925	14.791	14.241	0	0	3,53	3,05	92,6	2
521440	Nazário/GO	Água	1.090.770	1.055.395	1.320.233	1.243.389	69.919	69.919	0	0	3,68	2,97	84,9	10
521450	Nerópolis/GO	Água	2.999.829	2.910.007	3.109.303	2.847.031	269.942	73.220	165.660	0	3,21	3,03	102,2	21
521460	Niquelândia/GO	Água e Esgoto	4.867.512	4.724.734	5.349.211	4.408.321	5.044.070	100.817	4.898.320	859.710	3,68	3,27	89,7	24
521470	Nova América/GO	Água	208.658	194.241	345.717	298.246	8.400	8.400	0	0	5,38	3,21	65,1	3
521480	Nova Aurora/GO	Água	319.927	306.765	579.300	551.404	5.807	5.681	0	0	5,71	3,12	55,6	6
521483	Nova Crixás/GO	Água	1.141.712	1.095.293	1.340.232	1.185.886	18.514	18.514	0	0	3,88	3,20	92,4	9
521486	Nova Glória/GO	Água	849.157	705.699	858.487	821.406	17.617	16.652	0	0	3,76	3,67	85,9	6
521487	Nova Iguaçu de Goiás/GO	Água	276.967	267.330	365.290	324.806	10.108	9.182	0	0	4,09	3,06	82,3	3
521500	Nova Veneza/GO	Água	917.421	887.942	1.014.185	969.686	27.055	25.361	0	0	3,32	2,93	91,6	5
521520	Novo Brasil/GO	Água	384.884	371.689	670.971	644.447	4.961	4.961	0	0	5,70	3,20	57,7	5
521523	Novo Gama/GO	Água e Esgoto	12.412.789	11.926.346	12.280.336	11.004.707	2.357.989	784.210	1.156.861	0	2,92	2,83	108,4	56
521525	Novo Planalto/GO	Água	343.228	324.250	364.069	321.354	310.073	307.073	0	0	3,34	3,09	100,9	1
521530	Orizona/GO	Água	1.275.435	1.247.050	1.508.019	1.386.690	34.370	33.000	0	0	3,82	3,15	89,9	9
521540	Ouro Verde de Goiás/GO	Água	348.035	337.204	518.270	492.254	23.959	23.959	0	0	4,50	2,95	68,5	7
521550	Ouvidor/GO	Água	794.672	720.742	1.325.783	1.223.242	36.731	34.310	0	73.966	5,05	2,98	55,6	48
521560	Padre Bernardo/GO	Água e Esgoto	2.496.686	2.476.989	2.921.586	2.680.460	2.443.381	251.578	2.131.096	0	3,60	3,02	92,4	17
521565	Palestina de Goiás/GO	Água	274.504	269.462	392.491	351.092	19.910	19.300	0	0	4,37	3,01	76,8	2
521570	Palmeiras de Goiás/GO	Água e Esgoto	4.761.946	4.342.494	5.360.133	4.139.609	183.089	117.288	14.612	0	3,34	2,91	104,9	35
521580	Palmelo/GO	Água	353.157	341.901	567.765	555.749	6.801	6.801	0	0	5,15	3,15	61,5	6
521590	Palminópolis/GO	Água	439.558	421.110	628.356	575.019	43.859	43.679	0	0	4,52	3,09	73,2	6
521640	Paraúna/GO	Água e Esgoto	2.169.008	2.055.218	2.497.148	2.030.155	2.314.500	592.494	1.702.169	396.220	3,25	2,76	84,7	11
521645	Perolândia/GO	Água	339.916	312.222	259.395	236.482	8.661	8.021	0	0	2,55	3,20	132,0	1
521680	Petrolina de Goiás/GO	Água	1.020.439	951.788	1.239.118	1.182.103	8.130	5.394	0	0	3,73	3,02	80,5	11
521690	Pilar de Goiás/GO	Água	196.663	189.334	394.582	371.252	8.798	8.798	0	0	6,57	3,21	51,0	5
521710	Piracanjuba/GO	Água e Esgoto	4.288.679	4.038.113	5.136.210	3.868.361	4.502.176	70.901	4.363.632	0	3,55	2,91	104,4	20
521720	Piranhas/GO	Água	1.415.180	1.302.089	1.470.559	1.385.840	30.619	30.619	0	0	3,44	3,23	94,0	10
521730	Pirenópolis/GO	Água	3.368.202	3.288.301	3.326.378	2.886.335	1.586.878	152.331	1.285.544	656.327	3,19	3,17	92,8	19
521740	Pires do Rio/GO	Água e Esgoto	5.642.597	5.428.262	5.948.294	5.690.331	10.103.298	201.836	9.834.731	0	3,25	3,02	95,4	26
521760	Planaltina/GO	Água e Esgoto	11.939.282	11.550.942	11.090.338	9.472.075	2.298.238	363.300	1.840.996	544.336	2,92	3,06	115,3	43
521770	Pontalina/GO	Água e Esgoto	2.872.065	2.829.366	3.549.355	2.962.970	80.352	38.719	0	0	3,54	2,81	95,5	16
521800	Porangatu/GO	Água	5.319.484	5.153.388	5.387.898	4.945.936	2.758.517	616.742	2.072.612	950.997	3,20	3,08	87,4	47
521805	Porteirão/GO	Água	578.953	562.128	407.999	349.594	12.007	12.007	0	0	2,24	3,10	160,8	2
521810	Portelândia/GO	Água	431.292	417.425	534.393	507.916	8.829	5.538	0	0	3,86	3,03	82,2	7

Tabela SÍNTESE 2 - DADOS FINANCEIROS - SANEAGO - SANEAMENTO DE GOIÁS S/A (base agregada e desagregada)

Código do município	Município	Tipo de Serviço	Receita op. total	Arrecadação total	Despesa tot. com os serviços	Despesa de exploração	Investimentos realizados			Serviço da dívida total	Despesa total média	Tarifa média praticada	Índice de suficiência de caixa	Quantidade equivalente de pessoal total
			R\$/ano	R\$/ano	R\$/ano	R\$/ano	Total	Água	Esgotos					
			R\$/ano	R\$/ano	R\$/ano	R\$/ano	R\$/ano	R\$/ano	R\$/ano					
			Fn005	Fn006	Fn017	Fn015	Obs. 'e'	Obs. 'e'	Obs. e					
521830	Posse/GO	Água e Esgoto	4.805.183	4.644.530	4.877.482	4.072.663	181.658	100.168	21.775	0	3,02	2,92	114,0	16
521839	Professor Jamil/GO	Água	399.707	399.864	610.439	577.833	19.081	13.976	0	0	4,78	3,06	69,2	4
521850	Quirinópolis/GO	Água e Esgoto	9.754.036	8.817.937	8.192.180	7.213.225	153.358	116.868	10.786	411.705	2,34	2,73	115,6	23
521860	Rialma/GO	Água	1.573.795	1.499.831	1.742.841	1.649.925	39.359	39.167	0	0	3,57	3,15	90,9	5
521870	Rianápolis/GO	Água	558.268	535.653	907.473	875.148	9.771	9.771	0	0	4,71	2,83	61,2	7
521880	Rio Verde/GO	Água e Esgoto	37.108.236	34.711.801	29.038.905	24.608.520	3.612.527	761.354	2.742.203	1.633.119	2,39	2,98	132,3	99
521890	Rubiataba/GO	Água e Esgoto	2.418.443	2.392.032	3.555.366	2.852.036	1.743.133	67.313	1.569.290	0	4,50	3,02	83,9	21
521900	Sanclerlândia/GO	Água	1.057.008	1.085.365	1.285.281	1.217.150	45.864	37.441	3.136	0	3,95	3,20	89,2	8
521910	Santa Bárbara de Goiás/GO	Água	781.662	714.864	667.531	631.431	17.993	17.743	0	0	2,68	3,00	113,2	3
521920	Santa Cruz de Goiás/GO	Água	232.107	175.602	368.084	330.369	12.622	12.622	0	0	5,14	3,19	53,2	2
521925	Santa Fé de Goiás/GO	Água	551.486	544.359	622.967	585.981	9.256	5.256	0	0	3,62	3,13	92,9	3
521930	Santa Helena de Goiás/GO	Água e Esgoto	10.066.187	9.444.381	8.431.771	7.046.228	194.027	104.204	63.423	204.037	2,35	2,75	130,3	48
521935	Santa Isabel/GO	Água	333.584	315.947	375.603	340.031	18.427	18.427	0	0	3,68	3,23	92,9	2
521940	Santa Rita do Araguaia/GO	Água	1.204.197	1.154.973	1.198.202	1.119.804	50.696	29.656	0	0	3,24	3,14	103,1	9
521950	Santa Rosa de Goiás/GO	Água	299.632	293.846	438.390	414.214	1.482	1.482	0	0	4,44	3,00	70,9	5
521960	Santa Tereza de Goiás/GO	Água	384.131	367.905	697.752	645.278	73.619	68.928	0	0	5,33	2,87	57,0	8
521970	Santa Terezinha de Goiás/GO	Água	715.397	701.586	786.172	685.895	9.416	9.416	0	0	3,50	3,12	102,3	4
521971	Santo Antônio da Barra/GO	Água	447.594	432.603	358.642	326.376	1.836	1.836	0	0	2,43	2,94	132,6	2
521973	Santo Antônio de Goiás/GO	Água	654.511	632.940	576.548	546.177	52.697	51.512	0	0	2,77	3,05	115,9	3
521975	Santo Antônio do Descoberto/GO	Água e Esgoto	7.602.930	7.089.923	5.934.068	5.176.662	1.699.586	637.891	872.902	312.552	2,37	2,96	129,2	24
521980	São Domingos/GO	Água	801.587	771.421	1.103.034	995.800	10.272	10.272	0	0	4,51	3,20	77,5	8
521990	São Francisco de Goiás/GO	Água	611.802	583.363	867.936	805.658	41.369	41.369	0	0	4,44	3,06	72,4	6
522000	São João d Aliança/GO	Água	776.767	742.952	985.380	900.525	22.387	22.387	0	0	4,11	3,18	82,5	9
522005	São João da Paraúna/GO	Água e Esgoto	314.198	297.366	512.472	494.616	26.336	26.336	0	0	4,15	2,49	60,1	6
522010	São Luís de Montes Belos/GO	Água e Esgoto	5.941.759	5.668.792	6.917.351	6.003.800	213.505	150.794	3.733	903.455	3,53	2,98	82,1	47
522015	São Luiz do Norte/GO	Água	317.062	309.337	444.327	381.588	25.791	25.791	0	0	4,42	3,09	81,1	4
522020	São Miguel do Araguaia/GO	Água e Esgoto	2.784.437	2.578.705	3.285.208	2.749.215	142.021	75.607	60.000	0	3,75	3,12	93,8	19
522026	São Miguel do Passa Quatro/GO	Água	337.751	327.437	475.324	425.812	9.015	8.642	373	0	4,78	3,32	76,9	3
522028	São Patrício/GO	Água	177.479	180.093	232.242	225.663	2.225	2.225	0	0	3,95	2,97	79,8	2
522050	Serranópolis/GO	Água	1.042.120	1.013.009	1.042.034	975.547	29.095	24.716	0	0	3,38	3,29	103,8	7
522060	Silvânia/GO	Água e Esgoto	2.870.039	2.841.266	3.237.884	2.590.249	1.087.663	79.961	998.660	0	3,21	2,79	109,7	18
522068	Simolândia/GO	Água	675.852	647.059	704.828	664.958	9.128	9.128	0	0	3,14	2,95	97,3	1
522100	Taquaral de Goiás/GO	Água	441.806	427.455	594.352	580.693	10.996	10.329	0	0	4,15	3,03	73,6	5
522108	Teresina de Goiás/GO	Água	306.934	256.734	287.988	268.020	105.885	105.885	0	0	3,24	3,40	95,8	2
522119	Terezópolis de Goiás/GO	Água	730.154	722.097	819.373	725.993	1.819.900	11.634	1.769.437	0	3,40	2,96	99,5	11

Tabela SÍNTESE 2 - DADOS FINANCEIROS - SANEAGO - SANEAMENTO DE GOIÁS S/A (base agregada e desagregada)

Código do município	Município	Tipo de Serviço	Receita op. total	Arrecadação total	Despesa tot. com os serviços	Despesa de exploração	Investimentos realizados			Serviço da dívida total	Despesa total média	Tarifa média praticada	Índice de suficiência de caixa	Quantidade equivalente de pessoal total
			R\$/ano	R\$/ano	R\$/ano	R\$/ano	Total	Água	Esgotos					
			R\$/ano	R\$/ano	R\$/ano	R\$/ano	R\$/ano	R\$/ano	R\$/ano					
			Fn005	Fn006	Fn017	Fn015	Obs. 'e'	Obs. 'e'	Obs. e					
522130	Três Ranchos/GO	Água	565.669	550.591	817.230	788.172	19.116	14.501	0	0	4,60	3,12	69,9	6
522140	Trindade/GO	Água e Esgoto	17.927.048	16.918.145	17.179.957	14.037.362	399.126	169.776	141.215	1.359.437	2,93	2,97	109,9	60
522150	Turvânia/GO	Água	615.955	617.016	970.692	920.363	32.238	32.238	0	0	4,72	2,94	67,0	8
522155	Turvelândia/GO	Água	523.430	534.915	350.774	293.391	45.502	20.896	0	0	2,06	3,00	182,3	1
522157	Uirapuru/GO	Água	247.931	239.253	294.444	270.203	4.485	4.485	0	0	3,84	3,19	88,6	2
522160	Uruaçu/GO	Água e Esgoto	6.072.317	5.758.545	6.679.492	5.087.301	5.405.336	76.697	5.260.794	331.843	3,31	2,94	106,3	24
522170	Uruana/GO	Água e Esgoto	1.707.279	1.734.775	1.838.303	1.744.892	2.777.344	14.089	2.747.065	0	3,20	2,92	99,4	12
522180	Urutai/GO	Água	392.197	377.320	888.962	852.226	152.919	142.030	0	0	6,91	3,00	44,3	9
522185	Valparaíso de Goiás/GO	Água e Esgoto	20.131.331	18.006.490	16.257.830	13.913.836	2.764.868	1.692.969	701.828	0	2,59	3,11	129,4	59
522190	Varão/GO	Água	360.225	350.103	465.255	435.252	19.726	19.726	0	0	4,12	3,13	80,4	5
522200	Vianópolis/GO	Água	1.475.581	1.446.017	1.530.473	1.408.397	64.693	63.246	683	0	3,41	3,20	102,7	9
522220	Vila Boa/GO	Água	555.907	528.770	447.935	402.830	105.537	104.337	0	0	2,61	3,15	131,3	2
522230	Vila Propício/GO	Água	177.936	170.725	156.207	144.422	6.193	6.193	0	0	2,93	3,30	118,2	1
Totalização base desagregada			1.070.560.230	1.013.536.841	1.146.129.025	833.792.490	301.498.136	147.752.270	138.639.021	154.498.543				
Totalização base agregada			1.070.560.230	1.013.536.841	1.146.129.025	833.792.490	301.498.136	147.752.270	138.639.021	154.498.543	3,24	2,95	102,6	5.484

OBSERVAÇÕES DO SNIS:

a) O conjunto completo de informações e indicadores pode ser acessado na Internet www.snis.gov.br.

b) Informações desagregadas correspondem aos valores fornecidos pelo prestador de serviços para cada um dos municípios em que ele atende. A totalização das informações e o cálculo dos indicadores é feito pelo SNIS.

c) Informações agregadas são dadas pelo prestador de serviços totalizadas para cada campo, em formulários distintos dos de informações desagregadas. O cálculo de indicadores agregados é feito pelo SNIS, sendo que nesse caso não existe totalização da base desagregada.

d) Campos em branco correspondem a valores não fornecidos pelo prestador de serviços ou a situações em que o município não é atendido pelo serviço.

e) Eventuais diferenças entre "totalização da base desagregada" e "totalização da base agregada" decorrem de valores que o prestador de serviços considera em seus dados globais, no entanto, não declara em nenhum município especificamente.

f) Os dados de investimentos realizados referem-se à soma dos valores contratados pelo próprio Prestador de Serviços, pelo Governo do Estado e pela Prefeitura Municipal (diretamente ou por intermédio de contratos firmados com terceiros), declarados pelo prestador.

Tabela SÍNTESE 1 - DADOS OPERACIONAIS - CAESB - COMPANHIA DE SANEAMENTO AMBIENTAL DO DISTRITO FEDERAL (base agregada e desagregada)

Código do município	Município	Tipo de Serviço	Índ. de atdm. com rede de água		Índ. de atdm. com rede de esgotos		Índ. de tratamento de esgotos		Consumo médio per capita de água	Índ. de perdas na distribuição	Qtd. de ligações de água		Qtd. de ligações de esgotos		Qtd. de econ. residenciais ativas	
			Pop. total	Pop. urbana	Pop. total	Pop. urbana	Esgoto coletado	Esgoto gerado			Totais (ativ. + inat.)	Ativas	Totais (ativ. + inat.)	Ativas	Água	Esgoto
			%	%	%	%	%	%			lig.	lig.	lig.	lig.	econ.	econ.
			ln055	ln023	ln056	ln024	ln016	ln046			Ag021	Ag002	Es009	Es002	Ag013	Es008
530010	Brasília/DF	Água e Esgoto	99,4	99,4	93,7	97,0	100,0	65,6	187,0	24,8	623.065	583.701	494.840	467.796	894.194	770.012
Totalização base desagregada											623.065	583.701	494.840	467.796	894.194	770.012
Totalização base agregada											623.065	583.701	494.840	467.796	894.194	770.012

OBSERVAÇÕES DO SNIS:

a) O conjunto completo de informações e indicadores pode ser acessado na Internet www.snis.gov.br.

b) Informações desagregadas correspondem aos valores fornecidos pelo prestador de serviços para cada um dos municípios em que ele atende. A totalização das informações e o cálculo dos indicadores é feito pelo SNIS.

c) Informações agregadas são fornecidas pelo prestador de serviços já totalizadas para cada campo, em formulários distintos daqueles das informações desagregadas. O cálculo dos indicadores agregados também é feito pelo SNIS, sendo que não existe totalização da base desagregada para indicadores.

d) Campos em branco correspondem a valores não fornecidos pelo prestador de serviços ou a situações em que o município não é atendido pelo serviço.

e) Eventuais diferenças entre "totalização da base desagregada" e "totalização da base agregada" decorrem de valores que o prestador de serviços considera em seus dados globais, no entanto, não declara em nenhum município especificamente.

Tabela SÍNTESE 2 - DADOS FINANCEIROS - CAESB - COMPANHIA DE SANEAMENTO AMBIENTAL DO DISTRITO FEDERAL (base agregada e desagregada)

Código do município	Município	Tipo de Serviço	Receita op. total	Arrecadação total	Despesa tot. com os serviços	Despesa de exploração	Investimentos realizados			Serviço da dívida total	Despesa total média	Tarifa média praticada	Índice de suficiência de caixa	Quantidade equivalente de pessoal total
			R\$/ano	R\$/ano	R\$/ano	R\$/ano	Total	Água	Esgotos					
			Fn005	Fn006	Fn017	Fn015	Obs. 'e'	Obs. 'e'	Obs. e	Fn037	In003	In004	In101	In018
530010	Brasília/DF	Água e Esgoto	1.040.875.256	996.574.557	1.071.222.180	866.321.833	138.269.224	75.852.302	49.322.093	175.639.849	3,25	3,00	94,8	3.565
Totalização base desagregada			1.040.875.256	996.574.557	1.071.222.180	866.321.833	138.269.224	75.852.302	49.322.093	175.639.849				
Totalização base agregada			1.040.875.256	996.574.557	1.071.222.180	866.321.833	138.269.224	75.852.302	49.322.093	175.639.849	3,25	3,00	94,8	3.565

OBSERVAÇÕES DO SNIS:

- a) O conjunto completo de informações e indicadores pode ser acessado na Internet www.snis.gov.br.
- b) Informações desagregadas correspondem aos valores fornecidos pelo prestador de serviços para cada um dos municípios em que ele atende. A totalização das informações e o cálculo dos indicadores é feito pelo SNIS.
- c) Informações agregadas são dadas pelo prestador de serviços totalizadas para cada campo, em formulários distintos dos de informações desagregadas. O cálculo de indicadores agregados é feito pelo SNIS, sendo que nesse caso não existe totalização da base desagregada.
- d) Campos em branco correspondem a valores não fornecidos pelo prestador de serviços ou a situações em que o município não é atendido pelo serviço.
- e) Eventuais diferenças entre "totalização da base desagregada" e "totalização da base agregada" decorrem de valores que o prestador de serviços considera em seus dados globais, no entanto, não declara em nenhum município especificamente.
- f) Os dados de investimentos realizados referem-se à soma dos valores contratados pelo próprio Prestador de Serviços, pelo Governo do Estado e pela Prefeitura Municipal (diretamente ou por intermédio de contratos firmados com terceiros), declarados pelo prestador.

Tabela SÍNTESE 1 - DADOS OPERACIONAIS, e
Tabela SÍNTESE 2 - DADOS FINANCEIROS

PRESTADORES DE SERVIÇOS DE ABRANGÊNCIA MICRORREGIONAL
(base agregada e desagregada)

Tabela SÍNTESE 1 - DADOS OPERACIONAIS - PRESTADORES MICRORREGIONAIS (base agregada e desagregada)

32028011 - SAAE/ES (Itapemirim)

Código do município	Município	Tipo de Serviço	Índ. de atendimento com rede de água		Índ. de atendimento com rede de esgotos		Índ. de tratamento de esgotos		Consumo médio per capita de água	Índ. de perdas na distribuição	Qtd. de ligações de água		Qtd. de ligações de esgotos		Qtd. de economias res. ativas	
			Pop. total	Pop. urbana	Pop. total	Pop. urbana	Esgoto coletado	Esgoto gerado			Totais (ativ. + inat.)	Ativas	Totais (ativ. + inat.)	Ativas	Água	Esgotos
			%	%	%	%	%	%			lig.	lig.	lig.	lig.	econ.	econ.
			In055	In023	In056	In024	In016	In046			Ag021	Ag002	Es009	Es002	Ag013	Es008
320280	Itapemirim/ES	Água e Esgoto	79,2	98,9	35,6	57,2	100,0	45,4	129,6	52,2	10.206	8.908	1.695	1.541	9.690	1.778
320332	Marataízes/ES	Água e Esgoto	100,0	100,0	48,5	60,0	100,0	43,9	151,8	52,2	15.308	13.362	5.677	5.160	14.535	5.955
Totalização base desagregada											25.514	22.270	7.372	6.701	24.225	7.733
Totalização base agregada											25.514	22.270	7.372	6.701	24.225	7.733

33002011 - CAJ/RJ (Araruama)

Código do município	Município	Tipo de Serviço	Índ. de atendimento com rede de água		Índ. de atendimento com rede de esgotos		Índ. de tratamento de esgotos		Consumo médio per capita de água	Índ. de perdas na distribuição	Qtd. de ligações de água		Qtd. de ligações de esgotos		Qtd. de economias res. ativas	
			Pop. total	Pop. urbana	Pop. total	Pop. urbana	Esgoto coletado	Esgoto gerado			Totais (ativ. + inat.)	Ativas	Totais (ativ. + inat.)	Ativas	Água	Esgotos
			%	%	%	%	%	%			lig.	lig.	lig.	lig.	econ.	econ.
			In055	In023	In056	In024	In016	In046			Ag021	Ag002	Es009	Es002	Ag013	Es008
330020	Araruama/RJ	Água e Esgoto	100,0	100,0	65,3	68,1	100,0	80,0	119,1	68,7	29.563	26.363	20.502	18.180	32.471	21.997
330550	Saquarema/RJ	Água e Esgoto	100,0	100,0	72,6	75,9	100,0	82,4	49,5	0,5	19.809	14.340	15.986	14.180	17.248	15.900
330560	Silva Jardim/RJ	Água e Esgoto	100,0	100,0	40,3	50,2	100,0	75,6	44,9	16,4	5.873	5.435	2.216	1.960	5.416	2.532
Totalização base desagregada											55.245	46.138	38.704	34.320	55.135	40.429
Totalização base agregada											55.245	46.138	38.704	34.320	55.135	40.429

33007011 - PROLAGOS/RJ (Cabo Frio)

Código do município	Município	Tipo de Serviço	Índ. de atendimento com rede de água		Índ. de atendimento com rede de esgotos		Índ. de tratamento de esgotos		Consumo médio per capita de água	Índ. de perdas na distribuição	Qtd. de ligações de água		Qtd. de ligações de esgotos		Qtd. de economias res. ativas	
			Pop. total	Pop. urbana	Pop. total	Pop. urbana	Esgoto coletado	Esgoto gerado			Totais (ativ. + inat.)	Ativas	Totais (ativ. + inat.)	Ativas	Água	Esgotos
			%	%	%	%	%	%			lig.	lig.	lig.	lig.	econ.	econ.
			In055	In023	In056	In024	In016	In046			Ag021	Ag002	Es009	Es002	Ag013	Es008
330023	Armação dos Búzios/RJ	Água e Esgoto	91,0	91,0	71,0	71,0	100,0	100,0	254,5	24,0	10.016	8.880	10.016	8.880	15.272	15.111
330025	Arraial do Cabo/RJ	Água e Esgoto	91,0	91,0					103,4	49,8	6.295	5.509			9.016	
330070	Cabo Frio/RJ	Água e Esgoto	68,6	91,0	53,6	71,0	100,0	100,0	138,3	50,4	47.538	40.797	47.538	40.797	70.317	67.082
330187	Iguaba Grande/RJ	Água e Esgoto	91,0	91,0	71,0	71,0	100,0	100,0	145,3	54,7	12.270	11.149	12.270	11.149	13.777	12.573
330520	São Pedro da Aldeia/RJ	Água e Esgoto	85,1	91,0	66,4	71,0	100,0	100,0	115,6	46,1	28.230	25.694	28.230	25.694	33.844	32.702
Totalização base desagregada											104.349	92.029	98.054	86.520	142.226	127.468
Totalização base agregada											104.349	92.029	98.054	86.520	142.226	127.468

Tabela SÍNTESE 1 - DADOS OPERACIONAIS - PRESTADORES MICRORREGIONAIS (base agregada e desagregada)

42039011 - SIMAE/SC (Capinzal)

Código do município	Município	Tipo de Serviço	Índ. de atendimento com rede de água		Índ. de atendimento com rede de esgotos		Índ. de tratamento de esgotos		Consumo médio per capita de água	Índ. de perdas na distribuição	Qtd. de ligações de água		Qtd. de ligações de esgotos		Qtd. de economias res. ativas	
			Pop. total	Pop. urbana	Pop. total	Pop. urbana	Esgoto coletado	Esgoto gerado			Totais (ativ. + inat.)	Ativas	Totais (ativ. + inat.)	Ativas	Água	Esgotos
			%	%	%	%	%	%			lig.	lig.	lig.	lig.	econ.	econ.
			ln055	ln023	ln056	ln024	ln016	ln046			Ag021	Ag002	Es009	Es002	Ag013	Es008
420390	Capinzal/SC	Água	93,5	100,0					155,3	3,8	5.960	5.901			6.063	
421180	Ouro/SC	Água	72,0	100,0					117,4	56,6	1.620	1.604			1.593	
Totalização base desagregada											7.580	7.505			7.656	
Totalização base agregada											7.580	7.505			7.656	

42090011 - SIMAE/SC (Joaçaba)

Código do município	Município	Tipo de Serviço	Índ. de atendimento com rede de água		Índ. de atendimento com rede de esgotos		Índ. de tratamento de esgotos		Consumo médio per capita de água	Índ. de perdas na distribuição	Qtd. de ligações de água		Qtd. de ligações de esgotos		Qtd. de economias res. ativas	
			Pop. total	Pop. urbana	Pop. total	Pop. urbana	Esgoto coletado	Esgoto gerado			Totais (ativ. + inat.)	Ativas	Totais (ativ. + inat.)	Ativas	Água	Esgotos
			%	%	%	%	%	%			lig.	lig.	lig.	lig.	econ.	econ.
			ln055	ln023	ln056	ln024	ln016	ln046			Ag021	Ag002	Es009	Es002	Ag013	Es008
420670	Herval D Oeste/SC	Água e Esgoto	87,3	96,6	27,7	31,2	100,0	67,1	142,0	35,6	5.397	5.397	1.643	1.643	6.065	1.992
420900	Joaçaba/SC	Água e Esgoto	97,0	100,0	39,1	42,4	100,0	42,9	177,0	29,5	7.331	7.331	2.232	2.232	8.896	3.473
421003	Luzerna/SC	Água e Esgoto	85,1	100,0	45,1	59,4	100,0	53,4	152,0	38,3	1.567	1.567	792	792	1.633	866
Totalização base desagregada											14.295	14.295	4.667	4.667	16.594	6.331
Totalização base agregada											14.295	14.295	4.667	4.667	16.594	6.331

51062511 - SETAE/MT (Nova Xavantina)

Código do município	Município	Tipo de Serviço	Índ. de atendimento com rede de água		Índ. de atendimento com rede de esgotos		Índ. de tratamento de esgotos		Consumo médio per capita de água	Índ. de perdas na distribuição	Qtd. de ligações de água		Qtd. de ligações de esgotos		Qtd. de economias res. ativas	
			Pop. total	Pop. urbana	Pop. total	Pop. urbana	Esgoto coletado	Esgoto gerado			Totais (ativ. + inat.)	Ativas	Totais (ativ. + inat.)	Ativas	Água	Esgotos
			%	%	%	%	%	%			lig.	lig.	lig.	lig.	econ.	econ.
			ln055	ln023	ln056	ln024	ln016	ln046			Ag021	Ag002	Es009	Es002	Ag013	Es008
510260	Campinápolis/MT	Água e Esgoto	28,7	85,2					156,5	26,0	1.962	1.646			1.439	
510625	Nova Xavantina/MT	Água e Esgoto	79,9	99,6	29,3	36,6	100,0	24,0	182,9	19,9	6.772	6.210	2.680	1.700	5.705	1.457
510628	Novo São Joaquim/MT	Água e Esgoto	64,2	97,4					183,0	8,4	1.952	1.644			1.559	
Totalização base desagregada											10.686	9.500	2.680	1.700	8.703	1.457
Totalização base agregada											10.686	9.500	2.680	1.700	8.703	1.457

OBSERVAÇÕES DO SNIS:

a) O conjunto completo de informações e indicadores pode ser acessado na Internet www.snis.gov.br.

b) Informações desagregadas correspondem aos valores fornecidos pelo prestador de serviços para cada um dos municípios em que ele atende. A totalização das informações e o cálculo dos indicadores é feito pelo SNIS.

c) Informações agregadas são fornecidas pelo prestador de serviços já totalizadas para cada campo, em formulários distintos daqueles das informações desagregadas. O cálculo dos indicadores agregados também é feito pelo SNIS, sendo que não existe totalização da base desagregada para indicadores.

d) Campos em branco correspondem a valores não fornecidos pelo prestador de serviços ou a situações em que o município não é atendido pelo serviço.

e) Eventuais diferenças entre "totalização da base desagregada" e "totalização da base agregada" decorrem de valores que o prestador de serviços considera em seus dados globais, no entanto, não declara em nenhum município especificamente.

Tabela SÍNTESE 2 - DADOS FINANCEIROS - PRESTADORES MICRORREGIONAIS (base agregada e desagregada)

32028011 - SAAE/ES (Itapemirim)

Código do município	Município	Tipo de Serviço	Receita op. total	Arrecadação total	Despesa tot. com os serviços	Despesa de exploração	Investimentos realizados			Serviço da dívida total	Despesa total medida	Tarifa média praticada	Índice de suficiência de caixa	Quantidade equivalente de pessoal total
			R\$/ano	R\$/ano	R\$/ano	R\$/ano	Total	Água	Esgotos	R\$/ano	R\$/m³	R\$/m³	%	Empregados
			Fn005	Fn006	Fn017	Fn015	Obs. 'e'	Obs. 'e'	Obs. 'e'	Fn037	ln003	ln004	ln101	ln018
320280	Itapemirim/ES	Água e Esgoto	3.842.189	3.744.305	3.277.342	3.277.342	261.542	32.995	89.629	0	1,37	1,55	114,2	58
320332	Marataizes/ES	Água e Esgoto	5.236.707	5.103.296	4.466.850	4.466.850	0	0	0	0	1,25	1,42	114,2	87
Totalização base desagregada			9.078.896	8.847.601	7.744.192	7.744.192	261.542	32.995	89.629	0				
Totalização base agregada			9.078.896	8.847.601	7.744.192	7.744.192	261.542	32.995	89.629	0	1,30	1,48	114,2	144

33002011 - CAJ/RJ (Araruama)

Código do município	Município	Tipo de Serviço	Receita op. total	Arrecadação total	Despesa tot. com os serviços	Despesa de exploração	Investimentos realizados			Serviço da dívida total	Despesa total medida	Tarifa média praticada	Índice de suficiência de caixa	Quantidade equivalente de pessoal total
			R\$/ano	R\$/ano	R\$/ano	R\$/ano	Total	Água	Esgotos	R\$/ano	R\$/m³	R\$/m³	%	Empregados
			Fn005	Fn006	Fn017	Fn015	Obs. 'e'	Obs. 'e'	Obs. 'e'	Fn037	ln003	ln004	ln101	ln018
330020	Araruama/RJ	Água e Esgoto	30.370.825	28.331.603	37.324.362	28.803.640	7.235.420	6.334.510	273.022	4.034.030	5,54	4,38	86,3	311
330550	Saquarema/RJ	Água e Esgoto	8.720.889	8.135.333	2.798.928	2.798.928	0	0	0	0	1,45	4,38	290,7	11
330560	Silva Jardim/RJ	Água e Esgoto	1.922.425	1.793.346	657.712	657.712	0	0	0	0	1,54	4,38	272,7	3
Totalização base desagregada			41.014.139	38.260.282	40.781.002	32.260.281	7.235.420	6.334.510	273.022	4.034.030				
Totalização base agregada			41.014.139	38.260.282	40.781.002	32.260.281	7.235.420	6.334.510	273.022	4.034.030	4,48	4,38	105,4	324

33007011 - PROLAGOS/RJ (Cabo Frio)

Código do município	Município	Tipo de Serviço	Receita op. total	Arrecadação total	Despesa tot. com os serviços	Despesa de exploração	Investimentos realizados			Serviço da dívida total	Despesa total medida	Tarifa média praticada	Índice de suficiência de caixa	Quantidade equivalente de pessoal total
			R\$/ano	R\$/ano	R\$/ano	R\$/ano	Total	Água	Esgotos	R\$/ano	R\$/m³	R\$/m³	%	Empregados
			Fn005	Fn006	Fn017	Fn015	Obs. 'e'	Obs. 'e'	Obs. 'e'	Fn037	ln003	ln004	ln101	ln018
330023	Armação dos Búzios/RJ	Água e Esgoto	22.929.440	19.847.705	8.789.692	5.346.442	2.819.698	2.145.456	366.489	1.341.211	1,51	3,71	296,8	65
330025	Arraial do Cabo/RJ	Água e Esgoto	4.736.782	4.655.692	4.702.684	2.860.468	1.538.926	1.415.574	0	717.578	3,63	3,48	130,1	36
330070	Cabo Frio/RJ	Água e Esgoto	55.015.327	47.375.104	36.427.403	22.157.433	30.297.002	9.338.925	20.002.585	5.558.424	1,96	2,81	170,9	274
330187	Iguaba Grande/RJ	Água e Esgoto	9.177.335	8.206.711	6.981.911	4.246.836	2.909.223	2.079.757	646.330	1.065.363	2,07	2,57	154,5	53
330520	São Pedro da Aldeia/RJ	Água e Esgoto	27.181.455	21.726.905	17.324.283	10.537.716	6.146.000	4.259.813	1.431.771	2.643.496	1,90	2,76	164,8	130
Totalização base desagregada			119.040.339	101.812.116	74.225.972	45.148.896	43.710.849	19.239.525	22.447.174	11.326.072				
Totalização base agregada			119.040.339	101.812.116	74.225.972	45.148.896	43.710.849	19.239.525	22.447.174	11.326.072	1,94	2,94	180,3	557

Tabela SÍNTESE 2 - DADOS FINANCEIROS - PRESTADORES MICRORREGIONAIS (base agregada e desagregada)

42039011 - SIMAE/SC (Capinzal)

Código do município	Município	Tipo de Serviço	Receita op. total	Arrecadação total	Despesa tot. com os serviços	Despesa de exploração	Investimentos realizados			Serviço da dívida total	Despesa total medida	Tarifa média praticada	Índice de suficiência de caixa	Quantidade equivalente de pessoal total
			R\$/ano	R\$/ano	R\$/ano	R\$/ano	Total	Água	Esgotos					
			Fn005	Fn006	Fn017	Fn015	Obs. 'e'	Obs. 'e'	Obs. 'e'					
420390	Capinzal/SC	Água	3.056.666	3.056.666	2.114.446	1.831.051	699.819	696.694	0	0	2,07	2,83	166,9	38
421180	Ouro/SC	Água	806.244	806.244	596.382	518.002	197.385	196.503	0	0	2,19	2,81	155,6	10
Totalização base desagregada			3.862.909	3.862.909	2.710.828	2.349.053	897.204	893.197	0	0				
Totalização base agregada			3.862.909	3.862.909	2.710.828	2.349.053	897.204	893.197	0	0	2,09	2,83	164,4	49

42090011 - SIMAE/SC (Joaçaba)

Código do município	Município	Tipo de Serviço	Receita op. total	Arrecadação total	Despesa tot. com os serviços	Despesa de exploração	Investimentos realizados			Serviço da dívida total	Despesa total medida	Tarifa média praticada	Índice de suficiência de caixa	Quantidade equivalente de pessoal total
			R\$/ano	R\$/ano	R\$/ano	R\$/ano	Total	Água	Esgotos					
			Fn005	Fn006	Fn017	Fn015	Obs. 'e'	Obs. 'e'	Obs. 'e'					
420670	Herval D Oeste/SC	Água e Esgoto	4.019.267	3.812.315	2.635.259	2.601.106	1.187.566	530.859	500.633	0	1,93	2,66	146,6	36
420900	Joaçaba/SC	Água e Esgoto	5.457.988	5.176.956	3.578.566	3.532.187	1.612.662	720.883	679.838	0	1,41	1,94	146,6	50
421003	Luzerna/SC	Água e Esgoto	1.164.172	1.104.229	763.297	753.405	343.976	153.762	145.007	0	1,89	2,60	146,6	10
Totalização base desagregada			10.641.428	10.093.500	6.977.122	6.886.698	3.144.203	1.405.504	1.325.479	0				
Totalização base agregada			10.641.428	10.093.500	6.977.122	6.886.698	3.144.203	1.405.504	1.325.479	0	1,62	2,23	146,6	96

51062511 - SETAE/MT (Nova Xavantina)

Código do município	Município	Tipo de Serviço	Receita op. total	Arrecadação total	Despesa tot. com os serviços	Despesa de exploração	Investimentos realizados			Serviço da dívida total	Despesa total medida	Tarifa média praticada	Índice de suficiência de caixa	Quantidade equivalente de pessoal total
			R\$/ano	R\$/ano	R\$/ano	R\$/ano	Total	Água	Esgotos					
			Fn005	Fn006	Fn017	Fn015	Obs. 'e'	Obs. 'e'	Obs. 'e'					
510260	Campinápolis/MT	Água e Esgoto	623.639	615.747	228.439	228.439	8.128	8.128	0	0	0,89	2,22		6
510625	Nova Xavantina/MT	Água e Esgoto	1.928.063	1.869.236	882.616	882.616	142.702	18.289	124.414	0	0,68	1,28		20
510628	Novo São Joaquim/MT	Água e Esgoto	594.094	508.806	200.541	200.541	2.868	2.868	0	0	0,80	2,07		6
Totalização base desagregada			3.145.796	2.993.789	1.311.597	1.311.597	153.698	29.285	124.414	0				
Totalização base agregada			3.145.796	2.993.789	1.311.597	1.311.597	153.698	29.285	124.414	0	0,76	1,52	217,4	33

OBSERVAÇÕES DO SNIS:

- a) O conjunto completo de informações e indicadores pode ser acessado na Internet www.snis.gov.br.
- b) Informações desagregadas correspondem aos valores fornecidos pelo prestador de serviços para cada um dos municípios em que ele atende. A totalização das informações e o cálculo dos indicadores é feito pelo SNIS.
- c) Informações agregadas são dadas pelo prestador de serviços totalizadas para cada campo, em formulários distintos dos de informações desagregadas. O cálculo de indicadores agregados é feito pelo SNIS, sendo que nesse caso não existe totalização da base desagregada.
- d) Campos em branco correspondem a valores não fornecidos pelo prestador de serviços ou a situações em que o município não é atendido pelo serviço.
- e) Eventuais diferenças entre "totalização da base desagregada" e "totalização da base agregada" decorrem de valores que o prestador de serviços considera em seus dados globais, no entanto, não declara em nenhum município especificamente.
- f) Os dados de investimentos realizados referem-se à soma dos valores contratados pelo próprio Prestador de Serviços, pelo Governo do Estado e pela Prefeitura Municipal (diretamente ou por intermédio de contratos firmados com terceiros), declarados pelo prestador.

Tabela SÍNTESE 1 - DADOS OPERACIONAIS, e
Tabela SÍNTESE 2 - DADOS FINANCEIROS

PRESTADORES DE SERVIÇOS DE ABRANGÊNCIA LOCAL
(DIREITO PÚBLICO - LPu)

Tabela SÍNTESE 1 - DADOS OPERACIONAIS - Prestadores de Serviços de Abrangência Local (Direito Público - LPu)

Código do município	Município	Tipo de Serviço	Índ. de atdm. com rede de água		Índ. de atdm. com rede de esgotos		Índ. de tratamento de esgotos		Consumo médio per capita de água	Índ. de perdas na distribuição	Qtd. de ligações de água		Qtd. de ligações de esgotos		Qtd. de economias res. ativas	
			Pop. total	Pop. urbana	Pop. total	Pop. urbana	Esgoto coletado	Esgoto gerado			Totais (ativ. + inat.)	Ativas	Totais (ativ. + inat.)	Ativas	Água	Esgotos
			%	%	%	%	%	%			lig.	lig.	lig.	lig.	econ.	econ.
			In055	In023	In056	In024	In016	In046			Ag021	Ag002	Es009	Es002	Ag013	Es008
110001	Alta Floresta D Oeste/RO	Água	38,3	66,8					112,1	52,8	2.505	2.144			1.935	
110004	Cacoal/RO	Água e Esgoto	78,8	100,0	46,2	58,7	100,0	31,1	178,0	45,2	20.222	17.760	10.967	9.759	17.413	9.709
110030	Vilhena/RO	Água	99,0	98,8					294,5	1,0	23.847	22.530			21.132	
110037	Alto Alegre dos Parecis/RO	Água	14,4	42,3					146,5	10,2	708	432			432	
110110	Itapuã do Oeste/RO	Água	54,0	88,6					220,9	20,0	2.100	1.300			1.300	
110147	Primavera de Rondônia/RO	Água	41,0	81,3					309,6	3,5	814	627			505	
120010	Brasília/AC	Esgoto			22,9	34,4	100,0						1.376	1.300		1.250
120040	Rio Branco/AC	Água e Esgoto	90,0	98,0	19,9	21,6	100,0	34,0	96,3	69,2	68.808	47.548	16.361	16.361	51.008	17.719
120042	Rodrigues Alves/AC	Água	27,0	67,4					196,4	26,9	1.230	1.230			1.230	
130006	Amaturá/AM	Água	52,4	100,0					93,9	37,1	1.100	1.030			1.030	
130008	Anamá/AM	Água e Esgoto	43,4	97,3	39,1	95,6	0,0	0,0	135,7	30,8	1.205	1.000	970	970	975	950
130014	Apuí/AM	Água	13,1	22,3					171,2	31,5	600	580			650	
130040	Barcelos/AM	Água	38,7	89,2					130,1	8,4	2.592	2.500			2.300	
130050	Barreirinha/AM	Água	99,2	94,2					218,5	9,1	3.000	2.500			2.500	
130090	Canutama/AM	Água	100,0	100,0					248,6	0,0	1.750	1.700			1.620	
130110	Careiro/AM	Água	40,8	98,8					193,6	48,4	1.923	1.538				
130150	Envira/AM	Água	31,6	49,0					91,2	9,0	1.900	1.800			1.450	
130160	Fonte Boa/AM	Água	60,2	88,9					91,7	30,0	3.310	2.710			2.710	
130170	Humaitá/AM	Água	70,1	85,2					195,1	12,0	8.220	6.808			6.624	
130185	Iranduba/AM	Água	84,6	81,6					198,0	12,5	8.302	8.286			8.067	
130190	Itacoatiara/AM	Água	74,0	94,9					160,9	77,1	18.185	12.962			12.962	
130240	Lábrea/AM	Água e Esgoto	64,2	100,0	26,1	40,6	0,0	0,0	148,5	23,8	6.021	5.529	3.200	3.200	5.529	3.200
130250	Manacapuru/AM	Água	75,6	98,9					267,8	48,9	15.008	14.173			13.510	
130270	Manicoré/AM	Água	52,4	87,2					249,2	16,9	3.900	3.192			3.192	
130290	Maués/AM	Água	49,4	100,0					147,1	47,3	5.959	5.030			4.966	
130310	Nova Olinda do Norte/AM	Água e Esgoto	36,9	78,7	4,1	9,2	0,0	0,0	205,7	23,0	2.866	2.866	215	215	2.866	207
130320	Novo Airão/AM	Água	59,4	84,4					133,6	21,7	2.734	2.734			2.353	
130350	Pauini/AM	Água	20,4	40,1					224,8	20,7	1.300	936			936	
130360	Santa Isabel do Rio Negro/AM	Água	21,1	55,8					223,0	23,5	1.200	1.100			1.100	
130380	São Gabriel da Cachoeira/AM	Água	50,3	100,0					214,1	24,8	8.443	8.000				
130430	Urucará/AM	Água	88,3	100,0					183,3	33,3	4.750	4.622			4.285	
150020	Acará/PA	Água	23,6	100,0					147,5	12,8	2.600	2.600			2.600	
150110	Bagre/PA	Água	50,1	91,7					71,0	0,0	1.600	1.518			1.518	
150140	Belém/PA	Água e Esgoto	16,4	16,5	1,7	1,7	100,0	4,3	113,8	60,8	46.363	37.215	6.500	1.700	36.470	1.500
150172	Brasil Novo/PA	Água	47,9	100,0					298,0	23,7	2.330	2.330			2.330	

Tabela SÍNTESE 1 - DADOS OPERACIONAIS - Prestadores de Serviços de Abrangência Local (Direito Público - LPu)

Código do município	Município	Tipo de Serviço	Índ. de atdm. com rede de água		Índ. de atdm. com rede de esgotos		Índ. de tratamento de esgotos		Consumo médio per capita de água	Índ. de perdas na distribuição	Qtd. de ligações de água		Qtd. de ligações de esgotos		Qtd. de economias res. ativas	
			Pop. total	Pop. urbana	Pop. total	Pop. urbana	Esgoto coletado	Esgoto gerado			Totais (ativ. + inat.)	Ativas	Totais (ativ. + inat.)	Ativas	Água	Esgotos
			%	%	%	%	%	%			lig.	lig.	lig.	lig.	econ.	econ.
			In055	In023	In056	In024	In016	In046			Ag021	Ag002	Es009	Es002	Ag013	Es008
150210	Cametá/PA	Água	68,6	95,7					368,5	10,8	14.588	13.835			13.182	
150320	Igarapé-Açu/PA	Água	53,7	90,9					208,0	29,8	6.432	4.856			4.856	
150375	Jacareacanga/PA	Água	27,1	77,4					216,3	50,6	963	963			963	
150405	Mãe do Rio/PA	Água	48,0	41,8					125,6	4,8	3.086	2.996			2.624	
150445	Medicilândia/PA	Água e Esgoto	41,4	95,7	2,3	6,7	100,0	1,3	166,8	22,2	4.000	3.900	75	65	3.800	60
150500	Nova Timboteua/PA	Água	78,0	71,6					355,6	14,3	3.600	3.600			3.600	
150530	Oriximiná/PA	Água	75,1	75,9					101,0	36,2	13.000	13.000			12.000	
150550	Paragominas/PA	Água e Esgoto	60,9	70,5	1,2	1,6	99,7	0,6	263,0	33,7	13.767	12.250	687	240	11.942	283
150553	Parauapebas/PA	Água e Esgoto	70,0	68,1	10,2	11,3	100,0	15,7	95,5	71,6	24.575	18.829	4.106	4.069	17.944	4.069
150618	Rondon do Pará/PA	Água	75,4	95,4					250,3	16,3	10.682	8.879			8.322	
150619	Rurópolis/PA	Água	19,0	33,4					171,5	22,2	2.150	2.050			2.020	
150650	Santa Isabel do Pará/PA	Água	62,1	83,2					110,6	50,5	10.327	7.307			7.499	
150747	São João de Pirabas/PA	Água	59,4	100,0					201,1	12,2	3.200	2.000			2.500	
150795	Tailândia/PA	Esgoto			54,6	73,7	0,0						20	8		
150800	Tomé-Açu/PA	Água	66,0	99,4					175,6	47,8	9.613	7.548			7.042	
150810	Tucuruí/PA	Água	94,5	99,3					381,9	0,0	30.300	30.300			28.000	
170100	Ananás/TO	Água e Esgoto	96,1	100,0	27,2	33,0	75,0	2,8	325,9	15,9	2.977	2.977	668	629	2.331	668
170220	Araguatins/TO	Água	67,7	77,9					172,8	26,1	7.409	6.039			6.039	
171650	Pedro Afonso/TO	Água	98,4	100,0					259,3	30,7	3.754	3.566				
171880	Sampaio/TO	Água e Esgoto	98,8	86,3	10,1	11,1	100,0	9,7	229,5	12,7	1.050	1.030	150	120	1.030	120
171886	Santa Fé do Araguaia/TO	Água	58,4	88,0					256,2	2,7	1.977	1.900			1.900	
210120	Bacabal/MA	Água e Esgoto	95,0	93,8	7,6	9,8	81,4	9,7	99,7	47,8	28.544	23.175	3.950	1.663	22.298	1.663
210135	Bacurituba/MA	Água	83,9	96,7					152,9	0,0	1.390	1.390			1.390	
210280	Carolina/MA	Água	71,7	97,6					141,0	38,3	5.999	5.028			4.732	
210300	Caxias/MA	Água e Esgoto	98,8	99,6	0,5	0,6	70,2	0,3	129,2	64,6	38.618	33.429	390	188	32.044	188
210370	Cururu/MA	Água	64,1	94,0					187,6	22,7	7.059	5.479			5.303	
210480	Grajaú/MA	Água	77,2	100,0					248,7	2,5	11.193	9.779			9.418	
210542	Itinga do Maranhão/MA	Água	100,0	100,0					81,1	49,7	5.558	4.673			4.308	
210545	Jatobá/MA	Esgoto			48,1	57,8	100,0						960	960		960
210547	Jenipapo dos Vieiras/MA	Água	54,7	100,0					208,9	20,7	4.870	4.100				
210592	Lagoa do Mato/MA	Água	88,2	100,0					131,5	8,0	3.201	3.201			3.201	
210632	Maracáçumé/MA	Água e Esgoto	100,0	100,0	2,4	3,0	0,0	0,0	85,1	25,7	4.200	4.200	80	80	4.200	80
210725	Nova Colinas/MA	Água	55,6	98,5					115,1	13,0	800	780			770	
210800	Pastos Bons/MA	Água	64,8	80,4					104,1	18,9	5.321	4.012			3.582	
211105	São João do Paraíso/MA	Água	94,9	99,8					137,7	7,3	2.160	1.752				

Tabela SÍNTESE 1 - DADOS OPERACIONAIS - Prestadores de Serviços de Abrangência Local (Direito Público - LPu)

Código do município	Município	Tipo de Serviço	Índ. de atdm. com rede de água		Índ. de atdm. com rede de esgotos		Índ. de tratamento de esgotos		Consumo médio per capita de água	Índ. de perdas na distribuição	Qtd. de ligações de água		Qtd. de ligações de esgotos		Qtd. de economias res. ativas	
			Pop. total	Pop. urbana	Pop. total	Pop. urbana	Esgoto coletado	Esgoto gerado			Totais (ativ. + inat.)	Ativas	Totais (ativ. + inat.)	Ativas	Água	Esgotos
			%	%	%	%	%	%			lig.	lig.	lig.	lig.	econ.	econ.
			In055	In023	In056	In024	In016	In046			Ag021	Ag002	Es009	Es002	Ag013	Es008
211107	São João do Soter/MA	Água	78,2	100,0					181,5	25,7	3.244	3.244			3.234	
211220	Timon/MA	Água	100,0	100,0					231,8	19,9	41.690	32.917			28.836	
220027	Alegrete do Piauí/PI	Água	92,8	99,8					105,0	0,0	1.859	1.859			1.859	
220045	Alvorada do Gurguéia/PI	Água	67,2	91,5					235,7	15,4	2.129	966			827	
220105	Assunção do Piauí/PI	Água	99,4	99,4					122,1	0,2	924	724			724	
220155	Bela Vista do Piauí/PI	Água	60,3	100,0					138,7	0,0	620	610			610	
220157	Belém do Piauí/PI	Água	93,0	98,4					37,1	0,0	750	750			700	
220177	Boa Hora/PI	Água	41,6	100,0					101,2	37,5	702	692			664	
220202	Buriti dos Montes/PI	Água	90,7	100,0					395,3	0,0	1.390	1.239			1.088	
220207	Cajazeiras do Piauí/PI	Água e Esgoto	35,2	71,2	23,4	35,6	0,0	0,0	89,8	15,2	500	500	280	277	500	277
220253	Caraúbas do Piauí/PI	Água	55,6	96,7					114,9	56,7	340	305				
220265	Caxingó/PI	Água	80,8	100,0					92,9	34,0	910	905			983	
220273	Coivaras/PI	Água	78,8	100,0					178,2	28,0	1.453	1.453			1.453	
220415	Francisco Macedo/PI	Água	39,7	98,6					200,9	0,0	510	510			450	
220430	Fronteiras/PI	Esgoto			31,2	47,7	0,0						800	800		800
220554	Lagoinha do Piauí/PI	Água	56,3	94,6					180,8	16,7	900	868				
220635	Milton Brandão/PI	Água	69,5	100,0					57,2	0,0	1.165	1.165			1.165	
220667	Morro do Chapéu do Piauí/PI	Água	79,6	93,0					108,7	42,7	1.700	1.450			1.450	
220675	Nossa Senhora de Nazaré/PI	Água e Esgoto	55,5	98,8	1,1	3,6	0,0	0,0	128,4	20,0	420	420	10	10	500	10
221030	São Julião/PI	Esgoto			35,1	85,6	0,0						300	300		300
221093	Sussuapara/PI	Água	70,1	98,6					185,5	37,2	1.350	1.350			1.180	
230040	Aiuaba/CE	Água	58,8	100,0					267,5	19,1	2.755	2.680			2.798	
230075	Amontada/CE	Água e Esgoto	53,5	99,4	2,3	5,6	0,0	0,0	87,6	0,0	4.724	3.764	182	182	3.632	182
230185	Banabuiú/CE	Água	49,2	93,2					115,1	17,3	2.835	2.449			2.410	
230240	Boa Viagem/CE	Água	54,8	100,0					137,6	31,4	12.481	10.787			10.368	
230260	Camocim/CE	Água e Esgoto	97,2	99,9	24,1	32,5	100,0	11,2	115,8	41,0	15.433	13.566	3.653	3.446	13.100	3.322
230280	Canindé/CE	Água e Esgoto	64,4	98,2	14,6	23,2	100,0	31,2	123,9	41,9	17.521	14.304	3.674	2.984	13.686	2.641
230400	Coreaú/CE	Esgoto			38,0	37,7	0,0						857	850		1.857
230490	Groaíras/CE	Esgoto			19,3	28,0	0,2						500	500		500
230530	Ibiapina/CE	Esgoto			5,0	11,1	0,0						300	300		300
230535	Icapuí/CE	Água	100,0	100,0					125,5	19,0	6.729	4.975			4.931	
230540	Icó/CE	Água e Esgoto	65,2	98,1	26,2	56,3	100,0	36,6	205,1	19,1	13.965	12.165	5.745	4.593	12.173	4.593
230550	Iguatu/CE	Água e Esgoto	86,5	96,8	14,8	19,2	100,0	12,0	147,9	36,1	27.601	24.816	4.392	3.932	22.163	3.433
230580	Ipu/CE	Água	99,1	99,0					90,5	33,1	7.953	6.716			7.947	
230690	Jaguaribe/CE	Água	66,4	98,1					155,3	16,9	9.657	8.610			6.516	

Tabela SÍNTESE 1 - DADOS OPERACIONAIS - Prestadores de Serviços de Abrangência Local (Direito Público - LPu)

Código do município	Município	Tipo de Serviço	Índ. de atdm. com rede de água		Índ. de atdm. com rede de esgotos		Índ. de tratamento de esgotos		Consumo médio per capita de água	Índ. de perdas na distribuição	Qtd. de ligações de água		Qtd. de ligações de esgotos		Qtd. de economias res. ativas	
			Pop. total	Pop. urbana	Pop. total	Pop. urbana	Esgoto coletado	Esgoto gerado			Totais (ativ. + inat.)	Ativas	Totais (ativ. + inat.)	Ativas	Água	Esgotos
			%	%	%	%	%	%			lig.	lig.	lig.	lig.	econ.	econ.
			In055	In023	In056	In024	In016	In046			Ag021	Ag002	Es009	Es002	Ag013	Es008
230710	Jardim/CE	Água e Esgoto	33,7	99,9	33,7	99,9	0,0	0,0	232,4	22,5	3.148	2.715	2.990	2.715	2.469	2.469
230740	Jucás/CE	Água e Esgoto	72,0	87,9	28,6	48,1	37,9	15,3	112,8	31,4	5.455	4.504	1.912	1.631	2.973	1.680
230760	Limoeiro do Norte/CE	Água e Esgoto	93,2	99,7	14,3	24,7	100,0	10,6	167,6	21,8	19.803	16.528	2.630	2.391	16.242	2.318
230870	Morada Nova/CE	Água e Esgoto	90,5	99,9	2,6	4,5	100,0	2,1	113,5	13,5	18.230	14.707	378	350		350
230930	Nova Russas/CE	Água e Esgoto	99,9	100,0	13,2	17,5	30,3	3,6	79,5	36,2	10.933	10.064	1.996	1.995	9.198	1.993
231050	Pedra Branca/CE	Água	57,2	97,7					121,3	35,3	9.221	8.161			7.960	
231070	Pentecoste/CE	Esgoto			4,4	7,0	2,0						500	440		450
231085	Pindoretama/CE	Água	59,3	98,2					68,9	41,7	2.698	2.293			2.147	
231135	Quixelô/CE	Água e Esgoto	41,5	97,7	28,0	65,4	100,0	55,2	103,3	34,3	2.113	1.773	1.285	1.188	1.773	1.188
231140	Quixeramobim/CE	Água	73,0	98,2					164,3	19,5	17.869	15.896			15.197	
231290	Sobral/CE	Água e Esgoto	98,0	99,1	67,0	75,9	100,0	65,9	114,1	46,4	54.080	50.075	38.313	37.556	49.440	40.144
231410	Viçosa do Ceará/CE	Esgoto			4,6	14,2	62,5						800	600		600
240050	Alexandria/RN	Água	81,9	98,1					139,3	45,2	3.682	3.296			3.224	
240120	Arês/RN	Esgoto			13,4	21,5	0,0						438	438		438
240260	Ceará-Mirim/RN	Água e Esgoto	89,8	98,3	23,0	44,1	53,0	14,9	115,3	26,2	18.580	14.094	4.400	3.725	13.981	3.692
240300	Cruzeta/RN	Esgoto			31,4	38,4	0,0						475	475		475
240360	Extremoz/RN	Água	87,8	100,0					442,1	22,0	10.917	8.360			8.360	
240725	Major Sales/RN	Água	81,0	98,7					352,4	0,0	1.022	1.022			1.022	
240895	Rio do Fogo/RN	Água	76,0	99,4					253,6	20,9	4.262	3.340				
240930	Patu/RN	Esgoto			66,5	78,4	0,0						1.013	871		
241070	Riacho da Cruz/RN	Esgoto			84,5	100,0	100,0						534	534		534
241120	Santa Cruz/RN	Água e Esgoto	79,5	93,3	71,6	84,0	100,0	78,0	269,9	56,0	10.300	9.010	9.240	8.248	8.782	8.851
241200	São Gonçalo do Amarante/RN	Água e Esgoto	88,6	86,1	33,8	40,0	100,0	45,4	265,6	20,9	24.678	19.017	4.315	3.259	18.665	3.297
241340	Serra Negra do Norte/RN	Água e Esgoto	77,3	99,9	72,1	99,9	100,0	86,7	126,0	22,0	1.656	1.644	1.568	1.568	1.536	1.537
241410	Tenente Ananias/RN	Esgoto			35,4	51,3	0,0						1.560	930		930
250040	Alagoa Nova/PB	Esgoto			18,4	37,1	80,0						1.107	1.107		
250050	Alagoinha/PB	Água	83,6	99,4					105,8	60,6	4.625	3.468			3.349	
250300	Caaporã/PB	Água	32,0	37,1					62,4	5,0	1.474	1.039			1.025	
250407	Caraúbas/PB	Esgoto			59,1	100,0	8,0						1.200	1.000		1.000
250420	Catingueira/PB	Esgoto			21,9	36,5	100,0						300	300		300
250530	Curral Velho/PB	Água e Esgoto	56,8	95,9	15,7	27,8	100,0	25,1	346,6	0,0	392	390	98	97		
250870	Mãe D Água/PB	Água e Esgoto	61,8	100,0	46,4	75,1	0,0	0,0	499,1	0,0	1.311	1.298	953	944	948	718
250905	Marcação/PB	Esgoto			19,4	51,9	0,0						300	300		300
250930	Mataraca/PB	Água	93,0	99,2					58,6	25,6	2.199	2.099			2.099	
250933	Matinhas/PB	Esgoto			13,8	73,0	95,0						160	140		145

Tabela SÍNTESE 1 - DADOS OPERACIONAIS - Prestadores de Serviços de Abrangência Local (Direito Público - LPu)

Código do município	Município	Tipo de Serviço	Índ. de atdm. com rede de água		Índ. de atdm. com rede de esgotos		Índ. de tratamento de esgotos		Consumo médio per capita de água	Índ. de perdas na distribuição	Qtd. de ligações de água		Qtd. de ligações de esgotos		Qtd. de economias res. ativas	
			Pop. total	Pop. urbana	Pop. total	Pop. urbana	Esgoto coletado	Esgoto gerado			Totais (ativ. + inat.)	Ativas	Totais (ativ. + inat.)	Ativas	Água	Esgotos
			%	%	%	%	%	%			lig.	lig.	lig.	lig.	econ.	econ.
			In055	In023	In056	In024	In016	In046			Ag021	Ag002	Es009	Es002	Ag013	Es008
251030	Nova Palmeira/PB	Esgoto			67,8	87,6	0,0						1.200	950		1.008
251040	Olho D'ÁGUA/PB	Esgoto			52,5	94,0	0,0						980	900		900
251110	Pedra Lavrada/PB	Esgoto			41,1	100,0	0,0						1.219	1.120		1.120
251203	Poço Dantas/PB	Água e Esgoto	27,3	100,0	27,3	100,0	100,0	83,3	127,4	11,8	350	350	310	310	350	310
251398	São Francisco/PB	Água	88,4	100,0					143,9	6,1	750	750			750	
251490	São Mamede/PB	Esgoto			63,4	82,8	50,0						1.370	1.100		1.270
251500	São Miguel de Taipu/PB	Água e Esgoto	82,2	92,4	37,0	83,2	0,0	0,0	129,0	0,0	1.631	1.535	1.511	820	1.535	691
251620	Sousa/PB	Água e Esgoto	88,8	100,0	39,6	42,8	0,0	0,0	260,7	20,0	18.885	18.041	6.760	6.551	14.750	5.953
251670	Teixeira/PB	Esgoto			10,2	15,0	0,0						500	500		415
251740	Zabelê/PB	Água	70,3	99,1					130,3	46,2	380	380			380	
260010	Afogados da Ingazeira/PE	Esgoto			62,2	79,6	0,0						5.270	5.250		5.250
260040	Água Preta/PE	Água	51,0	87,1					102,4	54,9	5.552	4.626			3.653	
260210	Bom Conselho/PE	Esgoto			65,4	100,0	0,0						11.200	11.200		
260260	Brejo da Madre de Deus/PE	Esgoto			42,1	54,2	0,0						5.661	5.580		5.580
260480	Cortês/PE	Água	63,4	100,0					87,5	13,7	2.320	2.320				
260570	Floresta/PE	Esgoto			74,2	90,0	0,0						5.695	5.690		5.680
260765	Itambé/PE	Água e Esgoto	83,1	100,0	3,4	4,1	100,0	3,3	202,1	20,2	6.314	6.250	312	309	6.314	
260805	Jatobá/PE	Água e Esgoto	100,0	100,0	76,6	100,0	0,0	0,0	65,0	41,4	3.508	3.506	2.687	2.687		2.687
260875	Lagoa Grande/PE	Esgoto			25,6	55,9	0,3						1.222	1.022		1.022
261000	Palmares/PE	Água	83,1	99,0					110,1	58,7	15.480	12.355			11.841	
261090	Pesqueira/PE	Esgoto			34,7	44,0	15,6						7.500	4.000		
261120	Poção/PE	Esgoto			29,3	47,2	0,0						875	870		870
261390	Serra Talhada/PE	Esgoto			15,0	19,4	0,0						2.100	2.000		3.500
261620	Vertentes/PE	Esgoto			59,6	68,6	100,0						2.500	2.500		2.500
270130	Cajueiro/AL	Água e Esgoto	81,2	99,9	5,4	6,7	0,0	0,0	139,6	15,1	4.935	4.248	245	141	4.148	141
270140	Campo Alegre/AL	Água e Esgoto	76,0	98,8	20,4	46,7	0,0	0,0	134,9	30,0	12.000	12.000	4.410	4.200	12.000	4.200
270190	Chã Preta/AL	Água	62,8	100,0					189,2	19,7	1.395	1.220			1.220	
270230	Coruripe/AL	Água e Esgoto	95,0	100,0	12,6	14,2	100,0	10,7	147,7	10,0	11.652	9.268	1.709	1.657	11.494	1.660
270240	Delmiro Gouveia/AL	Esgoto			66,0	79,7	93,3						12.700	12.400		11.300
270350	Jacuípe/AL	Esgoto			62,2	82,2	10,0						980	980		980
270470	Marechal Deodoro/AL	Água e Esgoto	98,3	61,7	24,0	25,4	100,0	17,5	100,8	65,5	17.080	12.835	2.805	2.805	12.617	2.805
270640	Pão de Açúcar/AL	Água	100,0	100,0					129,7	37,2	6.840	5.744			5.582	
270670	Penedo/AL	Água	99,5	99,5					188,9	3,1	16.018	13.629			13.156	
270860	São Miguel dos Campos/AL	Água e Esgoto	96,3	100,0	65,8	68,3	20,7	16,4	97,7	71,9	17.312	14.803	11.066	9.350	14.083	
270870	São Miguel dos Milagres/AL	Água	100,0	100,0					115,8	15,4	2.400	2.400			2.400	

Tabela SÍNTESE 1 - DADOS OPERACIONAIS - Prestadores de Serviços de Abrangência Local (Direito Público - LPu)

Código do município	Município	Tipo de Serviço	Índ. de atdm. com rede de água		Índ. de atdm. com rede de esgotos		Índ. de tratamento de esgotos		Consumo médio per capita de água	Índ. de perdas na distribuição	Qtd. de ligações de água		Qtd. de ligações de esgotos		Qtd. de economias res. ativas	
			Pop. total	Pop. urbana	Pop. total	Pop. urbana	Esgoto coletado	Esgoto gerado			Totais (ativ. + inat.)	Ativas	Totais (ativ. + inat.)	Ativas	Água	Esgotos
			%	%	%	%	%	%			lig.	lig.	lig.	lig.	econ.	econ.
			In055	In023	In056	In024	In016	In046			Ag021	Ag002	Es009	Es002	Ag013	Es008
270915	Teotônio Vilela/AL	Água	79,6	91,3					50,6	55,5	9.702	7.047			6.971	
270930	União dos Palmares/AL	Água	100,0	100,0					192,0	4,9	17.502	14.707			14.107	
270940	Viçosa/AL	Água	86,4	99,6					92,6	55,6	6.285	5.415			4.929	
280120	Canindé de São Francisco/SE	Esgoto			80,8	97,9	0,0						5.500	3.800		3.850
280130	Capela/SE	Água	90,8	92,6					86,7	62,0	10.004	8.782			8.556	
280150	Carmópolis/SE	Água e Esgoto	100,0	95,7	100,0	95,7	0,0	0,0	176,4	12,2	3.895	3.641	2.888	2.888	3.318	2.581
280210	Estância/SE	Água e Esgoto	84,7	99,4	1,6	1,9	99,6	0,8	101,3	62,5	17.473	15.109	172	172	14.254	172
280540	Poço Redondo/SE	Esgoto			40,8	98,6	0,0						3.200	3.188		3.200
280560	Porto da Folha/SE	Esgoto			4,6	12,5	0,0						425	280		280
280720	Siriri/SE	Água	44,0	99,0					123,1	0,0	1.632	1.632			1.430	
290060	Aiquara/BA	Esgoto			100,0	100,0	0,0						500	490		
290070	Alagoinhas/BA	Água e Esgoto	100,0	100,0	10,6	11,6	55,9	4,0	207,3	17,9	49.371	40.887	4.218	4.036	40.557	4.069
290135	Andorinha/BA	Esgoto			51,8	94,1	0,0						1.934	1.934		1.934
290270	Barra/BA	Água	54,5	95,6					124,3	70,6	11.035	9.423			9.122	
290390	Bom Jesus da Lapa/BA	Água e Esgoto	88,9	99,9	38,0	56,0	100,0	15,5	90,9	27,1	17.114	14.277	5.246	4.933	13.599	4.778
290475	Buritirama/BA	Água	40,3	100,0					101,5	15,8	3.161	2.587			2.458	
290515	Caetanos/BA	Água e Esgoto	19,9	82,5	6,0	24,8	0,0	0,0	99,8	44,5	1.152	989	328	285	989	285
290710	Carinhanha/BA	Água	64,6	100,0					79,1	32,4	5.668	4.596			4.555	
290750	Catu/BA	Água	94,0	100,0					105,2	61,7	16.206	13.399			13.134	
290910	Coribe/BA	Água	100,0	100,0					138,7	46,1	5.300	4.062			3.887	
290920	Coronel João Sá/BA	Esgoto			41,3	100,0	0,0						2.500	2.300		
290990	Curaçá/BA	Água e Esgoto	89,4	99,3	42,3	99,3	93,8	55,2	64,4	61,1	5.896	5.102	3.501	3.101		
291077	Feira da Mata/BA	Água	52,3	99,8					124,5	2,6	1.007	859				
291100	Floresta Azul/BA	Esgoto			65,3	73,7	0,0						1.879	1.794		1.794
291210	Ibicarai/BA	Água	100,0	100,0					147,1	22,7	9.763	7.571			7.426	
291340	Igaporã/BA	Água	59,3	99,9					86,1	31,1	3.299	2.799			2.669	
291490	Itacaré/BA	Água	33,9	60,4					62,6	34,2	2.100	2.100			2.100	
291550	Itajuípe/BA	Água e Esgoto	99,2	90,5	99,2	90,5	0,0	0,0	99,3	30,2	6.947	5.841	6.120	5.809	5.774	5.708
291640	Itapetinga/BA	Água e Esgoto	100,0	100,0	90,1	89,8	16,8	14,2	142,2	35,7	21.350	19.633	19.212	17.965	19.395	17.606
291710	Itororó/BA	Água e Esgoto	90,8	99,9	15,0	16,6	0,0	0,0	107,5	57,6	8.577	6.797	689	689	6.530	689
291810	Jeremoabo/BA	Esgoto			70,0	100,0	0,0						1.500	1.200		
291840	Juazeiro/BA	Água e Esgoto	90,6	100,0	57,7	67,2	94,0	41,3	105,0	60,9	46.084	38.406	29.118	25.392	40.453	26.786
291950	Livramento de Nossa Senhora/BA	Esgoto			32,8	68,2	100,0						3.622	3.600		3.620
291970	Macarani/BA	Água	78,9	98,9					198,5	3,6	4.985	4.519			4.311	
291990	Macururé/BA	Água	59,8	100,0					31,4	45,0	1.500	1.200				

Tabela SÍNTESE 1 - DADOS OPERACIONAIS - Prestadores de Serviços de Abrangência Local (Direito Público - LPu)

Código do município	Município	Tipo de Serviço	Índ. de atdm. com rede de água		Índ. de atdm. com rede de esgotos		Índ. de tratamento de esgotos		Consumo médio per capita de água	Índ. de perdas na distribuição	Qtd. de ligações de água		Qtd. de ligações de esgotos		Qtd. de economias res. ativas	
			Pop. total	Pop. urbana	Pop. total	Pop. urbana	Esgoto coletado	Esgoto gerado			Totais (ativ. + inat.)	Ativas	Totais (ativ. + inat.)	Ativas	Água	Esgotos
			%	%	%	%	%	%			lig.	lig.	lig.	lig.	econ.	econ.
			In055	In023	In056	In024	In016	In046			Ag021	Ag002	Es009	Es002	Ag013	Es008
292010	Mairi/BA	Esgoto			100,0	100,0	0,0						350	300		
292190	Mucugê/BA	Água e Esgoto	100,0	100,0	39,6	100,0	100,0	52,3	446,0	40,5	5.325	5.325	2.035	2.035	5.325	2.300
292210	Mundo Novo/BA	Esgoto			19,9	35,8	0,0						900	890		930
292310	Olindina/BA	Esgoto			33,6	65,6	0,0						2.900	2.900		2.900
292320	Oliveira dos Brejinhos/BA	Água	30,2	100,0					65,9	38,7	2.481	2.481			2.481	
292465	Pintadas/BA	Esgoto			37,1	65,4	0,0						1.086	1.086		1.086
292580	Queimadas/BA	Esgoto			30,4	40,0	0,0						1.880	1.873		1.873
292600	Remanso/BA	Água e Esgoto	45,7	74,7	30,7	51,0	100,0	59,3	163,1	42,4	9.957	9.957	6.706	6.706	9.403	5.992
292665	Ribeirão do Largo/BA	Água	54,5	99,2					107,7	23,6	1.771	1.629			1.325	
292710	Rodelas/BA	Água e Esgoto	100,0	100,0	100,0	100,0	0,0	0,0	66,1	28,0	2.475	2.200	2.200	2.200	2.200	
292810	Santa Maria da Vitória/BA	Água e Esgoto	70,6	100,0	4,2	7,0	100,0	8,1	120,6	31,8	9.188	7.619	920	519	7.218	
292840	Santa Rita de Cássia/BA	Água e Esgoto	79,1	99,3	12,4	21,9	100,0	13,2	106,4	25,8	5.992	5.242	1.034	959	5.044	940
292905	São Félix do Coribe/BA	Água	94,9	98,3					134,8	24,9	4.545	4.008			4.008	
293090	Tabocas do Brejo Velho/BA	Água	52,5	25,4					120,5	0,0	2.250	2.200			2.200	
293120	Taperoá/BA	Água e Esgoto	53,0	99,8	39,1	79,6	0,0	0,0	104,8	26,4	3.655	3.029	3.293	3.293	2.919	3.033
293130	Tapiramutá/BA	Esgoto			24,3	31,4	0,0						1.000	990		990
293150	Teofilândia/BA	Esgoto			13,9	44,7	0,0						800	800		800
293260	Urandi/BA	Água	57,4	99,9					96,6	8,0	2.640	2.640			2.640	
293290	Valença/BA	Água e Esgoto	86,0	99,0	67,6	84,0	0,0	0,0	96,2	56,5	26.399	21.753	16.340	15.127	20.365	13.273
293360	Xique-Xique/BA	Água e Esgoto	99,9	99,9	16,3	22,8	0,0	0,0	96,2	54,6	11.882	10.296	1.485	1.386	10.083	1.350
310020	Abaeté/MG	Esgoto			87,1	100,0	65,6						7.959	7.959		
310030	Abre Campo/MG	Água e Esgoto	54,7	100,0	54,7	100,0	0,0	0,0	140,6	28,5	2.318	2.008	1.634	1.524	2.390	1.786
310080	Aguanil/MG	Água e Esgoto	57,3	99,1	46,4	80,3	0,0	0,0	176,6	44,5	1.143	1.081	913	871	1.006	825
310110	Aimorés/MG	Água e Esgoto	97,1	96,7	76,4	96,8	66,2	61,9	167,0	59,4	9.318	8.684	7.953	6.566	7.717	6.566
310130	Alagoa/MG	Água e Esgoto	52,9	95,3	52,4	95,3	0,0	0,0	172,3	0,0	505	504	449	439	504	439
310260	Andradas/MG	Esgoto			88,0	99,1	0,0						13.499	13.300		13.300
310310	Antônio Prado de Minas/MG	Esgoto			75,2	95,2	0,0						650	650		650
310350	Araguari/MG	Água e Esgoto	100,0	100,0	100,0	100,0	1,2	1,1	269,8	39,1	35.898	35.780	33.807	33.167	35.897	34.897
310420	Arcos/MG	Esgoto			92,8	100,0	100,0						14.121	14.041		12.097
310440	Argirita/MG	Água e Esgoto	73,5	97,2	73,5	97,2	60,0	49,5	125,5	3,0	1.100	1.100	1.150	1.130	1.100	
310445	Aricanduva/MG	Esgoto			35,3	99,5	0,0						641	630		645
310490	Baependi/MG	Esgoto			84,4	100,0	0,0						5.000	5.000		5.000
310530	Bandeira do Sul/MG	Água e Esgoto	90,7	99,4	90,2	98,9	0,0	0,0	123,8	33,7	2.004	1.900	1.873	1.769	1.764	1.641
310540	Barão de Cocais/MG	Esgoto			97,1	98,7	0,0						9.200	9.100		
310560	Barbacena/MG	Água e Esgoto	52,5	48,7	37,6	41,1	14,3	10,7	110,5	56,2	20.455	18.422	16.674	15.466	23.230	20.903

Tabela SÍNTESE 1 - DADOS OPERACIONAIS - Prestadores de Serviços de Abrangência Local (Direito Público - LPu)

Código do município	Município	Tipo de Serviço	Índ. de atdm. com rede de água		Índ. de atdm. com rede de esgotos		Índ. de tratamento de esgotos		Consumo médio per capita de água	Índ. de perdas na distribuição	Qtd. de ligações de água		Qtd. de ligações de esgotos		Qtd. de economias res. ativas	
			Pop. total	Pop. urbana	Pop. total	Pop. urbana	Esgoto coletado	Esgoto gerado			Totais (ativ. + inat.)	Ativas	Totais (ativ. + inat.)	Ativas	Água	Esgotos
			%	%	%	%	%	%			lig.	lig.	lig.	lig.	econ.	econ.
			In055	In023	In056	In024	In016	In046			Ag021	Ag002	Es009	Es002	Ag013	Es008
310590	Barroso/MG	Esgoto			72,3	74,6	8,0						6.455	6.180		
310610	Belmiro Braga/MG	Esgoto			32,3	100,0	0,0						360	360		360
310710	Boa Esperança/MG	Água e Esgoto	83,6	100,0	83,6	100,0	0,0	0,0	166,2	34,2	12.002	11.027	11.675	10.766	11.155	10.921
310730	Bocaiúva/MG	Água e Esgoto	83,7	99,9	74,6	89,6	0,0	0,0	137,6	60,4	12.057	10.734	10.771	9.683	10.902	9.828
310770	Bom Jesus do Amparo/MG	Esgoto			47,3	95,4	0,0						765	760		749
310820	Bonfinópolis de Minas/MG	Esgoto			67,0	95,0	0,0						900	895		895
310870	Brás Pires/MG	Água e Esgoto	52,7	100,0	35,0	72,9	0,0	0,0	174,0	35,5	848	843	615	610	843	610
310890	Brasópolis/MG	Esgoto			98,9	97,7	0,0						7.100	6.570		6.200
310920	Buenópolis/MG	Esgoto			15,6	20,6	0,0						1.100	550		500
310925	Bugre/MG	Esgoto			87,6	100,0	0,0						1.030	1.030		1.030
310940	Buritzeiro/MG	Água	95,9	100,0					182,6	9,9	7.762	7.032			7.315	
311000	Caeté/MG	Água e Esgoto	100,0	100,0	95,6	96,8	10,4	8,3	224,2	11,0	12.381	11.910	10.452	9.978	11.619	9.898
311060	Cambuí/MG	Água e Esgoto	84,1	99,6	84,1	99,6	6,3	5,2	171,0	41,4	9.215	8.830	8.500	8.200	8.799	8.300
311070	Cambuquira/MG	Água e Esgoto	86,9	100,0	83,0	100,0	0,0	0,0	184,0	8,1	2.977	2.956	2.517	2.485	3.161	2.622
311100	Campestre/MG	Esgoto			55,6	95,8	0,0						5.308	4.430		4.020
311120	Campo Belo/MG	Água e Esgoto	100,0	100,0	100,0	100,0	0,0	0,0	116,9	52,9	18.723	17.131	17.641	16.203	16.767	16.737
311130	Campo do Meio/MG	Água e Esgoto	87,6	100,0	87,2	99,5	0,0	0,0	121,2	3,0	3.825	3.695	3.799	3.601	3.715	3.664
311160	Campos Gerais/MG	Esgoto			69,4	100,0	0,0						5.750	5.500		5.500
311190	Cana Verde/MG	Esgoto			73,4	91,0	100,0						975	975		975
311200	Candeias/MG	Esgoto			69,9	100,0	0,0						4.340	3.831		3.881
311210	Caparaó/MG	Esgoto			38,5	100,0	0,0						890	850		750
311260	Capinópolis/MG	Esgoto			93,5	100,0	0,0						4.423	4.412		4.423
311265	Capitão Andrade/MG	Água e Esgoto	70,4	97,0	69,4	95,6	86,5	72,2	292,8	3,9	1.293	1.293	1.293	1.293	1.243	1.293
311290	Caputira/MG	Esgoto			45,2	100,0	0,0						1.360	1.312		1.202
311330	Carangola/MG	Água e Esgoto	80,6	99,9	58,0	71,9	6,1	4,9	177,8	40,8	9.265	8.412	6.632	6.124	10.533	7.635
311400	Carmo da Mata/MG	Água e Esgoto	95,7	100,0	82,7	98,0	0,0	0,0	202,7	12,8	4.042	3.701	3.460	3.213	3.647	
311410	Carmo de Minas/MG	Água e Esgoto	75,8	99,3	75,8	99,3	0,0	0,0	242,3	0,0	2.637	2.406	2.547	2.329	2.316	2.247
311420	Carmo do Cajuru/MG	Água e Esgoto	98,0	100,0	78,0	90,0	0,0	0,0	190,3	27,0	7.137	6.566	5.659	5.253	6.523	5.267
311450	Carmópolis de Minas/MG	Água e Esgoto	92,1	100,0	73,7	100,0	69,9	64,7	134,8	24,4	5.103	4.588	4.115	3.833	5.149	3.719
311460	Carrancas/MG	Água e Esgoto	66,1	99,9	66,1	99,9	0,0	0,0	167,8	30,4	1.034	1.034	950	950	1.034	950
311470	Carvalhópolis/MG	Esgoto			73,6	100,0	0,0						1.396	1.396		
311500	Cascalho Rico/MG	Esgoto			62,4	99,3	0,0						680	580		530
311510	Cássia/MG	Esgoto			81,6	99,9	0,0						5.436	5.436		5.436
311535	Catas Altas/MG	Água e Esgoto	91,0	93,4	58,2	60,7	53,6	30,0	125,2	0,0	1.400	1.400	1.360	1.360	1.420	1.360
311600	Chalé/MG	Água e Esgoto	54,0	99,0	54,0	98,2	0,0	0,0	91,9	28,1	1.000	860	860	860	860	860

Tabela SÍNTESE 1 - DADOS OPERACIONAIS - Prestadores de Serviços de Abrangência Local (Direito Público - LPu)

Código do município	Município	Tipo de Serviço	Índ. de atdm. com rede de água		Índ. de atdm. com rede de esgotos		Índ. de tratamento de esgotos		Consumo médio per capita de água	Índ. de perdas na distribuição	Qtd. de ligações de água		Qtd. de ligações de esgotos		Qtd. de economias res. ativas	
			Pop. total	Pop. urbana	Pop. total	Pop. urbana	Esgoto coletado	Esgoto gerado			Totais (ativ. + inat.)	Ativas	Totais (ativ. + inat.)	Ativas	Água	Esgotos
			%	%	%	%	%	%			lig.	lig.	lig.	lig.	econ.	econ.
			In055	In023	In056	In024	In016	In046			Ag021	Ag002	Es009	Es002	Ag013	Es008
311630	Cipotânea/MG	Esgoto			44,6	97,0	0,0						1.130	1.130		
311730	Conceição das Alagoas/MG	Água e Esgoto	92,4	99,5	90,3	99,6	0,0	0,0	158,1	48,2	7.159	6.926	6.562	6.350	6.517	5.989
311740	Conceição de Ipanema/MG	Água e Esgoto	64,7	100,0	64,7	100,0	0,0	0,0	122,2	12,9	980	920	954	920	920	920
311810	Congonhas do Norte/MG	Água e Esgoto	69,6	99,9	21,0	40,0	0,0	0,0	101,8	16,5	836	715	235	211	733	211
311820	Conquista/MG	Esgoto			98,0	99,6	0,0						1.639	1.630		1.639
311850	Consolação/MG	Água e Esgoto	49,7	90,3	49,7	90,3	0,0	0,0	101,9	3,2	431	431	409	409	431	409
311870	Coqueiral/MG	Água e Esgoto	77,4	100,0	74,6	100,0	60,0	48,0	195,6	0,0	2.779	2.455	2.587	2.324	2.485	2.373
311900	Cordislândia/MG	Esgoto			80,3	100,0	0,0						830	686		690
311930	Coromandel/MG	Esgoto			70,8	90,0	0,0						10.899	6.922		
311970	Coronel Xavier Chaves/MG	Esgoto			54,5	100,0	0,0						830	820		820
311995	Córrego Fundo/MG	Água e Esgoto	85,1	99,6	49,0	64,0	0,0	0,0	157,7	49,5	1.933	1.743	1.057	992	1.692	956
312000	Córrego Novo/MG	Esgoto			68,0	99,0	0,0						1.100	800		800
312010	Couto de Magalhães de Minas/MG	Água e Esgoto	100,0	100,0	91,2	100,0	0,0	0,0	89,6	12,6	1.050	1.050	900	900	1.050	900
312050	Cristina/MG	Água e Esgoto	78,4	96,1	78,4	96,1	0,0	0,0	256,5	46,2	1.734	1.700	1.734	1.700	1.670	1.670
312083	Cuparaque/MG	Esgoto			83,0	100,0	0,0						2.398	1.928		1.500
312120	Delfinópolis/MG	Esgoto			65,4	92,2	0,0						1.480	1.480		
312125	Delta/MG	Água e Esgoto	92,5	98,7	84,1	89,7	0,0	0,0	205,0	15,4	3.000	2.700	2.700	2.700	2.700	2.700
312140	Desterro de Entre Rios/MG	Água e Esgoto	49,3	93,0	47,8	93,0	0,0	0,0	442,9	10,8	1.798	1.777	1.698	1.691	1.777	1.627
312170	Diogo de Vasconcelos/MG	Água e Esgoto	52,1	91,2	46,9	91,2	0,0	0,0	263,0	0,0	1.000	1.000	950	950	1.200	
312230	Divinópolis/MG	Esgoto			87,9	90,3	0,0						49.283	48.444		
312240	Divisa Nova/MG	Esgoto			80,8	99,9	0,0						1.950	1.938		
312280	Dom Viçoso/MG	Água e Esgoto	66,8	99,3	66,8	99,3	0,0	0,0	294,8	12,2	445	410	400	356	380	336
312290	Dona Eusébia/MG	Esgoto			89,8	99,2	0,0						2.050	2.000		2.000
312310	Dores de Guanhães/MG	Água	71,4	100,0					375,4	26,9	1.027	894			825	
312340	Doresópolis/MG	Água e Esgoto	78,2	99,5	78,2	99,5	100,0	77,7	420,7	10,2	345	345	345	345	345	320
312352	Durandé/MG	Esgoto			90,7	100,0	0,0						1.330	1.318		1.310
312360	Elói Mendes/MG	Água e Esgoto	80,8	100,0	80,8	100,0	0,0	0,0	271,2	5,7	9.189	8.460	7.629	7.082	8.998	7.478
312390	Entre Rios de Minas/MG	Esgoto			62,8	90,6	0,0						2.501	2.499		2.251
312595	Fervedouro/MG	Água e Esgoto	46,0	100,0	46,0	100,0	0,0	0,0	113,3	60,7	1.564	1.368	1.018	1.018	1.420	1.018
312600	Florestal/MG	Esgoto			83,3	99,9	84,2						2.001	1.920		1.766
312610	Formiga/MG	Água e Esgoto	97,4	100,0	92,4	100,0	0,0	0,0	293,6	0,0	25.377	23.803	23.502	22.236	24.650	22.202
312640	Fortuna de Minas/MG	Água e Esgoto	96,2	98,0	55,0	79,8	0,0	0,0	139,0	13,4	942	936	545	530	919	530
312670	Francisco Sá/MG	Água e Esgoto	59,6	99,6	50,6	84,7	0,0	0,0	122,4	4,3	4.577	4.135	3.390	3.128	4.200	3.201
312675	Franciscópolis/MG	Esgoto			40,0	96,7	46,9						469	469		469
312733	Gameleiras/MG	Água	100,0	100,0					118,5	5,5	2.500	2.500			2.410	

Tabela SÍNTESE 1 - DADOS OPERACIONAIS - Prestadores de Serviços de Abrangência Local (Direito Público - LPu)

Código do município	Município	Tipo de Serviço	Índ. de atdm. com rede de água		Índ. de atdm. com rede de esgotos		Índ. de tratamento de esgotos		Consumo médio per capita de água	Índ. de perdas na distribuição	Qtd. de ligações de água		Qtd. de ligações de esgotos		Qtd. de economias res. ativas	
			Pop. total	Pop. urbana	Pop. total	Pop. urbana	Esgoto coletado	Esgoto gerado			Totais (ativ. + inat.)	Ativas	Totais (ativ. + inat.)	Ativas	Água	Esgotos
			%	%	%	%	%	%			lig.	lig.	lig.	lig.	econ.	econ.
			In055	In023	In056	In024	In016	In046			Ag021	Ag002	Es009	Es002	Ag013	Es008
312737	Goiabeira/MG	Água e Esgoto	83,8	99,4	80,6	99,2	94,9	50,0	321,6	40,0	1.380	1.360	1.100	1.050	1.320	1.000
312750	Gonzaga/MG	Água e Esgoto	62,7	95,9	55,2	95,9	0,0	0,0	208,1	6,6	1.111	1.111	1.090	1.090	978	958
312770	Governador Valadares/MG	Água e Esgoto	99,4	99,5	97,4	97,6	0,0	0,0	152,7	51,9	82.389	76.772	78.469	73.142	87.024	83.324
312780	Grão Mogol/MG	Esgoto			32,2	89,6	0,0						1.420	1.420		1.420
312800	Guanhães/MG	Água e Esgoto	81,3	100,0	81,3	100,0	0,0	0,0	156,4	27,2	8.817	8.143	6.817	6.400	8.184	6.531
312810	Guapé/MG	Água e Esgoto	87,1	99,9	76,7	99,9	0,0	0,0	126,6	52,1	3.766	3.470	3.376	3.129	3.589	3.237
312830	Guaranésia/MG	Esgoto			89,9	100,0	0,0						6.946	6.810		6.810
312840	Guarani/MG	Água e Esgoto	79,1	99,9	61,9	78,1	0,0	0,0	372,2	17,6	2.706	2.389	2.706	2.389	2.283	2.283
312880	Guidoval/MG	Esgoto			71,7	99,3	0,0						1.920	1.920		1.920
312890	Guimarânia/MG	Água e Esgoto	81,5	100,0	81,5	100,0	0,0	0,0	182,4	9,3	2.450	2.435	2.380	2.365	1.800	1.800
312950	Ibiá/MG	Água e Esgoto	92,0	99,7	88,6	99,7	0,0	0,0	164,0	9,2	7.532	6.913	6.875	6.398	7.122	6.606
312970	Ibiraci/MG	Esgoto			99,8	100,0	0,0						1.741	1.741		7.200
313040	Ijaci/MG	Água e Esgoto	95,7	100,0	83,6	87,3	90,0	71,4	120,3	15,0	1.806	1.789	1.791	1.774	1.789	1.774
313050	Ilicínea/MG	Esgoto			79,2	100,0	0,0						3.050	2.957		3.050
313115	Ipaba/MG	Esgoto			72,3	80,4	0,0						3.402	3.401		
313120	Ipanema/MG	Água e Esgoto	76,3	97,7	68,1	87,1	0,0	0,0	233,3	15,0	5.207	4.979	4.897	4.644	4.890	4.495
313140	Ipiacu/MG	Água e Esgoto	90,9	99,8	90,9	99,8	0,0	0,0	205,1	30,2	1.650	1.510	1.510	1.460	1.510	1.460
313170	Itabira/MG	Água e Esgoto	99,4	98,7	89,1	92,4	52,2	41,8	150,6	39,6	30.397	28.127	27.645	25.589	30.427	28.569
313190	Itabirito/MG	Água e Esgoto	98,3	100,0	80,4	83,9	0,0	0,0	153,5	51,6	14.603	13.831	11.827	11.232	14.648	12.046
313220	Itaguara/MG	Água e Esgoto	84,9	99,9	80,6	94,5	0,0	0,0	138,7	12,4	3.861	3.530	2.955	2.808	3.426	2.794
313270	Itambacuri/MG	Água e Esgoto	100,0	100,0	78,9	100,0	0,0	0,0	95,7	60,4	5.149	4.591	3.392	3.157	4.583	3.133
313290	Itamogi/MG	Esgoto			75,0	100,0	0,0						3.000	3.000		3.052
313310	Itanhandu/MG	Água e Esgoto	98,8	100,0	98,8	100,0	0,0	0,0	397,4	0,0	5.275	5.263	5.263	5.100	4.800	
313375	Itaú de Minas/MG	Esgoto			97,4	100,0	0,0						5.975	5.865		5.025
313380	Itaúna/MG	Água e Esgoto	99,0	100,0	94,7	99,9	0,0	0,0	243,9	13,5	28.960	27.555	26.567	26.475	30.246	28.957
313410	Itueta/MG	Esgoto			46,2	81,6	100,0						1.260	1.260		1.260
313420	Ituiutaba/MG	Água e Esgoto	95,8	100,0	95,6	99,8	76,5	61,1	194,2	27,5	35.319	33.339	34.340	32.550	36.975	36.163
313480	Jacuí/MG	Esgoto			60,8	99,9	0,0						2.280	2.273		1.780
313530	Japaraíba/MG	Água e Esgoto	64,2	99,1	64,2	99,1	100,0	94,1	182,5	15,0	1.315	1.211	1.315	1.211	1.211	1.211
313540	Jeceaba/MG	Água e Esgoto	93,6	84,5	69,3	84,5	0,0	0,0	162,9	14,3	1.480	980	1.100	1.030	1.200	850
313550	Jequeri/MG	Água e Esgoto	40,7	71,7	40,7	71,7	0,0	0,0	153,8	38,5	2.009	1.797	1.862	1.663	1.797	1.663
313610	Joanésia/MG	Água e Esgoto	48,6	99,4	27,6	60,6	0,0	0,0	320,5	0,3	782	760	458	455	723	411
313620	João Monlevade/MG	Água e Esgoto	99,8	98,9	99,8	98,9	0,0	0,0	173,4	62,6	26.257	25.263	20.123	20.123	22.630	20.211
313690	Juruaia/MG	Esgoto			55,2	98,7	0,0						1.630	1.596		1.468
313710	Lagamar/MG	Esgoto			100,0	100,0	0,0						3.060	3.058		

Tabela SÍNTESE 1 - DADOS OPERACIONAIS - Prestadores de Serviços de Abrangência Local (Direito Público - LPu)

Código do município	Município	Tipo de Serviço	Índ. de atdm. com rede de água		Índ. de atdm. com rede de esgotos		Índ. de tratamento de esgotos		Consumo médio per capita de água	Índ. de perdas na distribuição	Qtd. de ligações de água		Qtd. de ligações de esgotos		Qtd. de economias res. ativas	
			Pop. total	Pop. urbana	Pop. total	Pop. urbana	Esgoto coletado	Esgoto gerado			Totais (ativ. + inat.)	Ativas	Totais (ativ. + inat.)	Ativas	Água	Esgotos
			%	%	%	%	%	%			lig.	lig.	lig.	lig.	econ.	econ.
			In055	In023	In056	In024	In016	In046			Ag021	Ag002	Es009	Es002	Ag013	Es008
313720	Lagoa da Prata/MG	Água e Esgoto	97,7	100,0	96,8	99,0	0,0	0,0	163,2	43,6	16.948	15.418	16.785	15.292	15.442	15.323
313740	Lagoa Dourada/MG	Esgoto			71,0	95,3	0,0						2.235	2.235		2.235
313750	Lagoa Formosa/MG	Água e Esgoto	82,6	99,4	82,2	99,4	0,0	0,0	207,6	0,0	5.053	4.806	4.734	4.529	5.196	4.874
313753	Lagoa Grande/MG	Esgoto			74,2	100,0	0,0						1.990	1.681		1.681
313770	Lajinha/MG	Água e Esgoto	62,5	100,0	39,4	63,0	0,0	0,0	110,2	28,3	2.949	2.624	1.861	1.675	2.820	1.791
313780	Lambari/MG	Água e Esgoto	74,6	99,5	59,8	79,7	0,0	0,0	171,6	41,1	6.809	6.140	5.597	5.122	6.621	5.564
313810	Lassance/MG	Água	92,6	100,0					432,3	28,8	2.064	1.690			1.605	
313840	Leopoldina/MG	Esgoto			100,0	100,0	0,0						18.000	18.000		17.000
313860	Lima Duarte/MG	Água e Esgoto	95,0	100,0	72,7	95,0	0,0	0,0	90,4	59,1	5.924	5.173	5.400	4.694	5.102	4.655
313870	Luminárias/MG	Água e Esgoto	76,8	100,0	76,8	100,0	0,0	0,0	199,2	20,0	1.506	1.505	1.507	1.506	1.507	1.506
313880	Luz/MG	Esgoto			89,8	100,0	47,2						6.419	6.229		5.939
313900	Machado/MG	Água e Esgoto	100,0	100,0	96,0	95,0	0,0	0,0	127,5	35,7	11.223	10.471	10.056	9.477	11.097	10.122
313940	Manhuaçu/MG	Água e Esgoto	95,4	100,0	95,4	100,0	1,0	0,8	167,1	20,9	20.394	20.058	15.257	14.024	24.340	19.673
313950	Manhumirim/MG	Água e Esgoto	79,7	100,0	79,7	100,0	0,0	0,0	223,7	18,4	7.134	5.624	7.072	5.323	6.177	4.843
313960	Mantena/MG	Água e Esgoto	78,4	99,9	78,1	99,6	0,0	0,0	191,0	37,7	9.217	8.080	8.019	7.224	8.320	7.450
313990	Maria da Fé/MG	Esgoto			100,0	100,0	0,0						3.575	3.575		3.532
314010	Marilac/MG	Esgoto			79,4	97,9	0,0						1.200	1.200		1.200
314020	Maripá de Minas/MG	Esgoto			72,2	88,8	0,0						942	942		420
314130	Medeiros/MG	Esgoto			56,6	100,0	100,0						900	850		803
314310	Monte Carmelo/MG	Água e Esgoto	99,7	100,0	86,7	99,0	70,0	56,0	144,3	38,1	16.184	13.938	15.235	13.400	13.671	13.304
314320	Monte Santo de Minas/MG	Esgoto			77,4	100,0	0,0						7.628	7.411		6.906
314345	Montezuma/MG	Esgoto			20,6	49,9	100,0						600	550		500
314360	Morro da Garça/MG	Esgoto			46,8	81,7	0,0						500	420		80
314390	Muriá/MG	Água e Esgoto	92,5	100,0	92,5	100,0	23,5	21,6	162,2	32,1	34.016	30.412	33.568	30.201	33.756	33.129
314410	Muzambinho/MG	Esgoto			7,4	9,5	0,0						550	500		500
314420	Nacip Raydan/MG	Esgoto			62,7	99,9	0,0						620	612		608
314450	Nazareno/MG	Esgoto			76,0	100,0	0,0						2.526	2.526		2.393
314460	Nepomuceno/MG	Água e Esgoto	87,5	99,2	79,9	93,3	0,0	0,0	183,1	38,9	7.824	7.685	7.096	6.652	7.685	6.312
314467	Nova Belém/MG	Água e Esgoto	36,7	98,0	36,7	98,0	0,0	0,0	201,2	2,9	410	390	355	345	390	345
314500	Nova Ponte/MG	Água e Esgoto	92,4	100,0	92,4	100,0	100,0	93,5	108,8	16,8	4.325	4.125	4.320	4.120	4.085	4.074
314550	Olímpio Noronha/MG	Água e Esgoto	85,7	96,5	85,7	96,5	0,0	0,0	258,8	0,0	891	886	986	986	859	871
314560	Oliveira/MG	Água e Esgoto	89,4	100,0	89,4	100,0	3,0	2,4	149,6	46,3	12.879	11.977	12.341	11.503	11.828	11.389
314570	Oliveira Fortes/MG	Esgoto			55,6	46,8	0,0						630	630		630
314600	Ouro Fino/MG	Água e Esgoto	99,5	99,5	99,5	99,5	0,0	0,0	165,9	16,1	9.949	9.150	8.630	8.014	9.594	7.685
314610	Ouro Preto/MG	Água e Esgoto	88,8	88,9	66,5	69,1	0,5	0,4	354,7	40,0	24.371	24.368	23.169	23.165		

Tabela SÍNTESE 1 - DADOS OPERACIONAIS - Prestadores de Serviços de Abrangência Local (Direito Público - LPu)

Código do município	Município	Tipo de Serviço	Índ. de atdm. com rede de água		Índ. de atdm. com rede de esgotos		Índ. de tratamento de esgotos		Consumo médio per capita de água	Índ. de perdas na distribuição	Qtd. de ligações de água		Qtd. de ligações de esgotos		Qtd. de economias res. ativas	
			Pop. total	Pop. urbana	Pop. total	Pop. urbana	Esgoto coletado	Esgoto gerado			Totais (ativ. + inat.)	Ativas	Totais (ativ. + inat.)	Ativas	Água	Esgotos
			%	%	%	%	%	%			lig.	lig.	lig.	lig.	econ.	econ.
			In055	In023	In056	In024	In016	In046			Ag021	Ag002	Es009	Es002	Ag013	Es008
314630	Padre Paraíso/MG	Esgoto			61,1	100,0	100,0						2.763	2.763		2.763
314650	Pains/MG	Água e Esgoto	94,3	99,1	81,8	90,8	0,0	0,0	151,6	52,6	2.851	2.637	2.346	2.210	2.776	2.339
314660	Paiva/MG	Água e Esgoto	100,0	100,0	78,2	100,0	0,0	0,0	109,3	43,4	600	500	500	500	400	400
314690	Papagaios/MG	Água e Esgoto	98,6	99,1	81,1	96,4	100,0	76,3	116,2	4,3	4.742	4.704	4.597	4.485	4.309	4.309
314730	Paraisópolis/MG	Água e Esgoto	83,9	100,0	83,9	100,0	0,0	0,0	150,5	38,8	6.693	6.198	6.108	5.695	6.433	5.929
314740	Paraopeba/MG	Esgoto			69,2	79,4	0,0						4.800	4.800		4.800
314760	Passa Quatro/MG	Água e Esgoto	86,3	91,5	86,3	91,4	0,0	0,0	167,9	25,6	4.200	4.000	4.000	4.000	4.000	4.000
314790	Passos/MG	Água e Esgoto	94,8	99,9	93,8	98,8	32,1	25,3	191,7	29,6	34.643	32.663	34.149	32.301	35.621	34.340
314810	Patrocínio/MG	Água e Esgoto	99,1	99,1	87,5	99,1	80,0	64,0	108,5	41,6	23.356	22.969	23.339	22.944	22.828	21.375
314840	Paulistas/MG	Esgoto			75,4	99,6	0,0						1.500	897		886
314875	Pedra Bonita/MG	Água e Esgoto	33,7	100,0	28,9	83,7	0,0	0,0	202,4	26,6	615	605	570	570	605	570
314890	Pedra do Indaiá/MG	Esgoto			69,5	96,7	0,0						800	800		800
314900	Pedra Dourada/MG	Água e Esgoto	58,6	98,7	58,6	98,7	100,0	80,0	197,8	34,7	475	475	475	475	425	425
314920	Pedrinópolis/MG	Esgoto			83,9	100,0	90,2						1.246	1.184		966
315050	Pimenta/MG	Água e Esgoto	94,3	98,3	82,2	97,5	2,9	2,2	157,9	21,1	3.273	2.991	2.634	2.634	3.063	2.700
315053	Pingo-D'ÁGUA/MG	Esgoto			91,3	100,0	0,0						1.400	1.400		
315060	Piracema/MG	Água e Esgoto	65,5	100,0	42,6	90,0	0,0	0,0	268,8	19,6	1.457	1.353	1.353	1.012	1.100	720
315100	Piranguinho/MG	Esgoto			61,8	100,0	0,0						2.057	1.993		
315120	Pirapora/MG	Água e Esgoto	97,7	99,6	23,2	23,6	100,0	17,1	197,5	24,3	18.147	16.067	3.958	3.641	16.294	3.726
315130	Piraúba/MG	Esgoto			82,1	100,0	0,0						4.280	4.163		3.650
315140	Pitangui/MG	Esgoto			91,2	97,0	0,0						6.200	6.200		6.200
315150	Piumhi/MG	Água e Esgoto	90,3	99,3	89,7	99,3	100,0	70,5	187,4	32,8	11.838	11.128	11.573	10.940	12.273	12.224
315180	Poços de Caldas/MG	Água e Esgoto	97,6	100,0	97,4	99,8	25,0	21,2	176,3	45,4	54.747	49.407	54.378	49.038	56.760	56.506
315210	Ponte Nova/MG	Água e Esgoto	99,0	99,9	89,1	91,9	0,0	0,0	234,8	31,7	15.862	14.572	13.872	12.307	18.355	16.373
315280	Prata/MG	Esgoto			73,2	97,4	0,0						7.521	7.521		
315300	Pratinha/MG	Água e Esgoto	53,9	100,0	53,9	100,0	0,0	0,0	202,8	0,0	854	815	854	815	765	765
315310	Presidente Bernardes/MG	Água e Esgoto	57,0	91,7	40,7	91,7	0,0	0,0	183,1	16,0	900	850	900	850	800	800
315350	Alto Jequitibá/MG	Esgoto			51,8	95,3	0,0						1.180	1.080		1.080
315380	Queluzito/MG	Água e Esgoto	59,2	99,6	49,6	97,1	60,0	19,0	315,2	10,0	338	330	327	315	330	299
315400	Raul Soares/MG	Água e Esgoto	69,6	100,0	54,1	83,1	0,0	0,0	138,3	25,2	6.301	5.651	4.842	4.415	5.930	4.605
315410	Recreio/MG	Água e Esgoto	92,5	98,3	79,6	84,7	0,5	0,4	181,7	23,2	3.285	2.781	2.760	2.408	2.953	2.562
315500	Rio Doce/MG	Água e Esgoto	100,0	100,0	67,1	100,0	100,0	65,7	155,2	0,0	440	440	440	440	460	460
315550	Rio Paranaíba/MG	Esgoto			100,0	100,0	100,0						2.736	2.540		2.840
315570	Rio Piracicaba/MG	Esgoto			8,6	10,8	0,0						304	304		304
315590	Rio Preto/MG	Água	99,8	99,8					283,5	29,6	1.420	1.380			1.488	

Tabela SÍNTESE 1 - DADOS OPERACIONAIS - Prestadores de Serviços de Abrangência Local (Direito Público - LPu)

Código do município	Município	Tipo de Serviço	Índ. de atdm. com rede de água		Índ. de atdm. com rede de esgotos		Índ. de tratamento de esgotos		Consumo médio per capita de água	Índ. de perdas na distribuição	Qtd. de ligações de água		Qtd. de ligações de esgotos		Qtd. de economias res. ativas	
			Pop. total	Pop. urbana	Pop. total	Pop. urbana	Esgoto coletado	Esgoto gerado			Totais (ativ. + inat.)	Ativas	Totais (ativ. + inat.)	Ativas	Água	Esgotos
			%	%	%	%	%	%			lig.	lig.	lig.	lig.	econ.	econ.
			In055	In023	In056	In024	In016	In046			Ag021	Ag002	Es009	Es002	Ag013	Es008
315620	Rochedo de Minas/MG	Água e Esgoto	89,7	99,2	89,7	99,2	0,0	0,0	251,9	0,0	939	856	939	856	856	856
315630	Rodeiro/MG	Esgoto			80,9	100,0	19,6						2.334	2.334		2.014
315645	Rosário da Limeira/MG	Esgoto			57,0	100,0	0,0						900	895		895
315680	Sabinópolis/MG	Água e Esgoto	64,8	99,9	54,8	85,0	0,0	0,0	133,6	60,4	3.887	3.367	2.360	2.079	3.412	2.343
315690	Sacramento/MG	Água e Esgoto	100,0	100,0	80,7	100,0	100,0	69,8	157,0	26,1	7.870	7.677	7.608	7.435	7.416	7.185
315720	Santa Bárbara/MG	Esgoto			81,7	79,8	0,0						9.000	8.000		7.500
315770	Santa Juliana/MG	Esgoto			86,3	99,9	0,0						3.100	3.000		3.000
315980	Santa Vitória/MG	Esgoto			81,7	99,2	0,0						9.040	9.040		8.115
316020	Santo Antônio do Itambé/MG	Água e Esgoto	29,5	99,0	23,3	78,2	0,0	0,0	409,3	18,2	517	499	355	355	453	355
316030	Santo Antônio do Jacinto/MG	Esgoto			34,0	55,2	0,0						1.050	1.050		1.050
316080	São Bento Abade/MG	Esgoto			92,6	100,0	0,0						1.240	1.240		1.193
316095	São Domingos das Dores/MG	Esgoto			47,7	100,0	100,0						608	608		550
316100	São Domingos do Prata/MG	Água e Esgoto	51,4	84,9	60,6	99,8	0,0	0,0	140,3	35,4	3.583	3.550	3.400	3.390		
316105	São Félix de Minas/MG	Esgoto			56,3	91,1	46,7						650	645		575
316160	São Geraldo da Piedade/MG	Água e Esgoto	90,3	96,0	79,1	73,7	0,0	0,0	273,3	8,4	1.200	1.200	1.099	1.099	1.200	1.099
316170	São Gonçalo do Abaeté/MG	Esgoto			67,3	100,0	0,0						1.900	1.800		1.800
316190	São Gonçalo do Rio Abaixo/MG	Água	100,0	100,0					488,4	0,0	2.470	2.470			2.470	
316220	São João Batista do Glória/MG	Água e Esgoto	79,8	98,1	78,6	96,6	0,0	0,0	181,0	29,4	2.462	2.322	2.409	2.286	2.339	2.301
316225	São João da Lagoa/MG	Água	52,1	99,6					281,3	0,0	715	700			690	
316230	São João da Mata/MG	Água e Esgoto	64,1	100,0	64,1	100,0	0,0	0,0	316,4	20,0	785	778	785	778	778	778
316265	São João do Pacuí/MG	Água	99,2	41,3					291,5	0,0	1.375	1.375			1.375	
316280	São João Evangelista/MG	Esgoto			90,7	100,0	0,0						4.003	4.000		4.001
316294	São José da Barra/MG	Esgoto			100,0	99,2	35,5						1.500	1.437		
316310	São José da Varginha/MG	Água e Esgoto	80,0	100,0	37,4	46,4	0,0	0,0	124,8	17,2	1.100	1.085	391	391	932	382
316320	São José do Alegre/MG	Esgoto			72,3	99,6	0,0						950	900		900
316370	São Lourenço/MG	Água e Esgoto	100,0	100,0	99,1	99,1	0,0	0,0	195,5	31,6	16.308	14.825	14.677	13.513	18.563	17.220
316447	São Sebastião do Anta/MG	Esgoto			51,6	70,4	0,0						1.000	1.000		1.000
316470	São Sebastião do Paraíso/MG	Esgoto			100,0	100,0	0,0						21.636	21.636		
316480	São Sebastião do Rio Preto/MG	Água	54,3	100,0					332,3	0,0	419	328			328	
316490	São Sebastião do Rio Verde/MG	Água e Esgoto	62,3	99,5	62,3	99,5	0,0	0,0	248,9	50,2	452	452	480	480	400	400
316530	São Vicente de Minas/MG	Esgoto			84,8	100,0	0,0						2.322	2.180		2.180
316560	Senador Cortes/MG	Água e Esgoto	66,4	87,2	66,4	87,2	0,0	0,0	299,1	0,0	497	497	610	590	415	705
316570	Senador Firmino/MG	Água e Esgoto	64,3	99,3	47,2	72,8	0,0	0,0	137,5	45,4	2.026	1.804	1.119	1.002	1.924	1.059
316590	Senador Modestino Gonçalves/MG	Esgoto			39,4	100,0	67,3						512	503		470
316600	Senhora de Oliveira/MG	Água e Esgoto	67,6	99,9	57,2	99,9	0,0	0,0	204,6	0,0	1.477	1.351	1.477	1.351		

Tabela SÍNTESE 1 - DADOS OPERACIONAIS - Prestadores de Serviços de Abrangência Local (Direito Público - LPu)

Código do município	Município	Tipo de Serviço	Índ. de atdm. com rede de água		Índ. de atdm. com rede de esgotos		Índ. de tratamento de esgotos		Consumo médio per capita de água	Índ. de perdas na distribuição	Qtd. de ligações de água		Qtd. de ligações de esgotos		Qtd. de economias res. ativas	
			Pop. total	Pop. urbana	Pop. total	Pop. urbana	Esgoto coletado	Esgoto gerado			Totais (ativ. + inat.)	Ativas	Totais (ativ. + inat.)	Ativas	Água	Esgotos
			%	%	%	%	%	%			lig.	lig.	lig.	lig.	econ.	econ.
			In055	In023	In056	In024	In016	In046			Ag021	Ag002	Es009	Es002	Ag013	Es008
316640	Seritinga/MG	Água e Esgoto	82,8	99,9	82,8	99,9	0,0	0,0	145,5	0,0	619	565	571	556	501	496
316720	Sete Lagoas/MG	Água e Esgoto	99,9	99,9	95,0	95,0	14,7	13,9	195,5	39,4	66.620	61.970	63.223	58.573	61.784	58.695
316740	Silvianópolis/MG	Água e Esgoto	60,5	100,0	60,5	100,0	0,0	0,0	322,0	0,0	1.580	1.532	1.532	1.530		
316750	Simão Pereira/MG	Água e Esgoto	58,8	99,8	58,8	99,8	0,0	0,0	420,3	15,0	750	720	745	731	750	732
316780	Soledade de Minas/MG	Água e Esgoto	100,0	100,0	100,0	100,0	0,0	0,0	188,2	54,4	1.323	1.323	1.668	1.668	1.323	1.668
316805	Taparuba/MG	Água e Esgoto	45,3	100,0	44,8	100,0	0,0	0,0	262,2	0,0	951	899	851	807	790	751
316820	Tapiraí/MG	Esgoto			50,1	72,7	0,0						242	240		240
316900	Tocantins/MG	Água e Esgoto	83,8	100,0	83,8	100,0	0,0	0,0	160,1	46,5	4.953	4.920	4.802	4.789	4.920	4.434
316920	Tombos/MG	Água e Esgoto	81,1	100,0	78,9	99,0	0,0	0,0	118,2	52,7	2.686	2.512	2.384	2.200	2.392	2.160
316940	Três Pontas/MG	Água e Esgoto	86,7	100,0	86,3	99,6	0,7	0,7	153,2	30,0	16.820	15.807	16.726	15.721	15.420	15.364
316960	Tupaciguara/MG	Água e Esgoto	95,0	100,0	85,8	94,2	0,0	0,0	216,6	32,6	9.345	8.017	8.650	7.771	7.761	7.653
316990	Ubá/MG	Esgoto			94,7	98,5	0,0						27.740	27.740		27.740
317010	Uberaba/MG	Água e Esgoto	99,0	100,0	98,0	99,0	74,0	59,2	199,4	33,5	103.699	95.799	102.968	95.182	100.239	97.981
317020	Uberlândia/MG	Água e Esgoto	99,0	100,0	97,2	98,3	100,0	79,1	228,0	28,8	165.344	165.063	162.481	162.200	220.435	220.435
317040	Unai/MG	Água e Esgoto	82,4	98,1	70,2	87,3	100,0	85,6	165,9	35,0	20.557	19.333	17.574	16.751	22.275	19.676
317047	Uruana de Minas/MG	Água	56,2	100,0					169,9	2,4	1.060	958			916	
317052	Urucuia/MG	Esgoto			6,1	13,4	100,0						460	200		212
317115	Vermelho Novo/MG	Água e Esgoto	39,4	99,8	34,7	87,8	0,0	0,0	114,6	36,4	750	705	562	530	716	538
317130	Viçosa/MG	Água e Esgoto	100,0	100,0	98,6	100,0	1,5	1,4	154,0	39,2	19.813	17.986	16.535	15.222	27.253	25.075
317170	Virgínia/MG	Água e Esgoto	60,6	100,0	50,1	100,0	0,0	0,0	93,5	27,1	1.360	1.360	1.360	1.360	1.360	
317190	Virgolândia/MG	Esgoto			60,4	100,0	100,0						900	900		900
317200	Visconde do Rio Branco/MG	Esgoto			91,3	99,3	0,0						11.500	11.450		12.300
317210	Volta Grande/MG	Esgoto			100,0	95,1	0,0						1.320	1.250		1.300
320010	Afonso Cláudio/ES	Esgoto			19,4	38,0	80,0						1.050	920		
320020	Alegre/ES	Água e Esgoto	97,4	100,0	67,0	95,8	0,0	0,0	211,3	29,2	9.130	8.064	6.459	5.874	8.549	6.289
320030	Alfredo Chaves/ES	Água e Esgoto	61,5	99,8	54,0	99,9	32,0	25,6	117,9	20,2	2.187	2.182	2.025	1.835		2.158
320060	Aracruz/ES	Água e Esgoto	91,6	98,0	67,2	75,4	13,1	10,9	165,0	34,2	26.692	23.338	18.563	16.877	23.087	16.929
320080	Baixo Guandu/ES	Água e Esgoto	95,9	100,0	90,4	100,0	0,0	0,0	159,9	27,7	9.685	9.126	8.254	7.653	9.997	7.440
320100	Boa Esperança/ES	Esgoto			66,9	92,8	77,7						3.126	2.985		
320150	Colatina/ES	Água e Esgoto	93,3	100,0	79,1	85,0	5,5	4,2	190,7	26,4	25.508	23.431	21.392	20.390	33.567	29.646
320230	Guaçuí/ES	Água e Esgoto	79,9	99,4	79,9	99,4	0,0	0,0	153,6	61,0	8.177	7.190	8.177	6.980	6.491	6.140
320250	Ibiraçu/ES	Água e Esgoto	96,0	96,0	71,4	94,3	0,0	0,0	131,4	54,1	3.247	2.981	2.835	2.621	2.929	2.691
320260	Iconha/ES	Água e Esgoto	72,2	98,8	44,9	59,6	40,0	32,2	161,0	38,0	2.761	2.534	1.566	1.490	2.814	1.985
320270	Itaguaçu/ES	Água e Esgoto	61,6	96,7	44,8	75,0	0,0	0,0	225,2	7,8	3.483	2.952	2.156	1.948	2.910	1.931
320305	Jaguaré/ES	Água e Esgoto	74,9	100,0	68,1	100,0	68,0	62,0	254,5	0,0	5.759	4.743	3.883	3.365	4.699	3.428

Tabela SÍNTESE 1 - DADOS OPERACIONAIS - Prestadores de Serviços de Abrangência Local (Direito Público - LPu)

Código do município	Município	Tipo de Serviço	Índ. de atdm. com rede de água		Índ. de atdm. com rede de esgotos		Índ. de tratamento de esgotos		Consumo médio per capita de água	Índ. de perdas na distribuição	Qtd. de ligações de água		Qtd. de ligações de esgotos		Qtd. de economias res. ativas	
			Pop. total	Pop. urbana	Pop. total	Pop. urbana	Esgoto coletado	Esgoto gerado			Totais (ativ. + inat.)	Ativas	Totais (ativ. + inat.)	Ativas	Água	Esgotos
			%	%	%	%	%	%			lig.	lig.	lig.	lig.	econ.	econ.
			In055	In023	In056	In024	In016	In046			Ag021	Ag002	Es009	Es002	Ag013	Es008
320310	Jerônimo Monteiro/ES	Água e Esgoto	78,1	99,5	70,3	89,6	100,0	97,4	176,5	32,1	3.250	3.060	2.743	2.642	3.012	2.584
320313	João Neiva/ES	Água e Esgoto	100,0	100,0	100,0	100,0	8,5	6,8	203,5	4,3	5.404	4.965	4.929	4.508	4.702	4.407
320320	Linhares/ES	Água e Esgoto	85,0	97,6	58,1	67,6	28,6	20,4	163,5	20,8	32.322	29.742	19.652	18.809	36.856	25.200
320335	Marilândia/ES	Água e Esgoto	71,4	99,4	58,0	99,4	100,0	83,3	145,2	13,2	1.404	1.321	1.255	1.201	1.809	1.705
320340	Mimoso do Sul/ES	Água e Esgoto	62,6	99,8	47,8	76,3	0,3	0,3	195,7	56,0	6.221	5.504	4.430	3.979	5.791	4.237
320370	Muniz Freire/ES	Esgoto			54,6	69,6	0,0						2.227	2.200		2.200
320435	Rio Bananal/ES	Água e Esgoto	38,6	99,6	34,7	89,6	100,0	90,0	227,0	10,5	2.570	2.335	1.898	1.783	2.244	1.826
320465	São Domingos do Norte/ES	Água e Esgoto	42,8	99,6	23,0	53,6	0,0	0,0	143,4	53,0	1.118	1.008	684	626	1.092	672
320490	São Mateus/ES	Água e Esgoto	98,7	98,8	58,4	59,3	1,1	0,6	101,0	30,0	37.517	30.176	20.983	17.504	26.719	18.623
320501	Sooretama/ES	Água e Esgoto	79,1	98,2	62,3	87,9	100,0	86,6	95,0	22,3	5.356	4.570	3.108	2.814	5.563	3.313
320503	Vargem Alta/ES	Água e Esgoto	54,1	100,0	16,9	48,0	0,0	0,0	146,7	3,8	2.606	2.186	534	480	2.370	502
330010	Angra dos Reis/RJ	Água e Esgoto	70,0	72,7	45,0	46,7	82,4	45,8	164,1	36,6	35.111	34.623	15.897	15.823	35.530	15.800
330022	Areal/RJ	Água	100,0	100,0					178,7	15,7	2.500	2.300				
330030	Barra do Piraí/RJ	Água e Esgoto	89,7	92,4	82,5	85,0	0,0	0,0	131,4	42,9	27.982	27.467	24.346	23.911	26.146	22.965
330040	Barra Mansa/RJ	Água e Esgoto	97,8	97,8	97,8	97,8	3,7	3,6	130,2	60,5	42.348	39.322	37.133	34.107	52.059	49.015
330060	Bom Jesus do Itabapoana/RJ	Esgoto			89,7	94,9	0,0						14.100	13.780		13.780
330093	Carapebus/RJ	Esgoto			74,5	94,4	100,0						3.500	2.500		2.500
330095	Comendador Levy Gasparian/RJ	Água e Esgoto	99,0	99,9	99,0	99,9	0,0	0,0	178,6	50,1	4.020	3.098	3.952	3.098		
330110	Cantagalo/RJ	Esgoto			70,7	100,0	11,7						3.072	2.918		3.230
330130	Casimiro de Abreu/RJ	Água e Esgoto	53,7	66,6	50,9	63,1	0,0	0,0	136,3	43,6	6.842	6.384	6.479	6.047	6.235	5.925
330225	Itaiaia/RJ	Água e Esgoto	99,1	99,1	64,7	66,9	0,0	0,0	240,0	50,5	8.326	8.326	5.027	5.027	8.326	5.027
330310	Natividade/RJ	Esgoto			79,9	100,0	0,0						3.200	3.050		3.010
330370	Paraíba do Sul/RJ	Esgoto			86,1	96,2	0,0						16.000	15.130		13.850
330385	Paty do Alferes/RJ	Esgoto			99,6	99,6	0,0						8.100	8.000		8.100
330395	Pinheiral/RJ	Esgoto			84,2	93,8	0,0						8.143	6.563		6.563
330411	Porto Real/RJ	Água e Esgoto	99,4	100,0	92,4	93,0	66,0	33,0	229,0	13,8	4.313	4.313	4.097	4.097		
330412	Quatis/RJ	Água e Esgoto	100,0	100,0	65,7	69,9	0,9	0,5	135,4	40,1	3.791	3.483	2.400	2.300	3.500	2.300
330415	Quissamã/RJ	Esgoto			62,7	97,7	75,9						5.000	4.300		4.300
330450	Rio das Flores/RJ	Água e Esgoto	69,0	99,2	69,0	99,2	84,6	67,7	321,8	4,6	3.129	3.045	3.129	3.045	2.839	2.839
330452	Rio das Ostras/RJ	Esgoto			32,0	32,3	100,0						9.159	9.159		
330460	Santa Maria Madalena/RJ	Esgoto			61,1	100,0	100,0						1.000	946		946
330500	São João da Barra/RJ	Esgoto			37,3	47,5	30,0						2.936	2.936		3.229
330515	São José do Vale do Rio Preto/RJ	Água	81,6	99,3					116,1	5,5	3.800	3.600			4.446	
330530	São Sebastião do Alto/RJ	Esgoto			66,6	99,6	46,4						1.174	1.148		1.148
330600	Três Rios/RJ	Água e Esgoto	99,3	99,3	98,4	98,4	37,4	31,8	214,9	26,2	30.182	21.064	15.703	13.802	20.974	16.129

Tabela SÍNTESE 1 - DADOS OPERACIONAIS - Prestadores de Serviços de Abrangência Local (Direito Público - LPu)

Código do município	Município	Tipo de Serviço	Índ. de atdm. com rede de água		Índ. de atdm. com rede de esgotos		Índ. de tratamento de esgotos		Consumo médio per capita de água	Índ. de perdas na distribuição	Qtd. de ligações de água		Qtd. de ligações de esgotos		Qtd. de economias res. ativas	
			Pop. total	Pop. urbana	Pop. total	Pop. urbana	Esgoto coletado	Esgoto gerado			Totais (ativ. + inat.)	Ativas	Totais (ativ. + inat.)	Ativas	Água	Esgotos
			%	%	%	%	%	%			lig.	lig.	lig.	lig.	econ.	econ.
			In055	In023	In056	In024	In016	In046			Ag021	Ag002	Es009	Es002	Ag013	Es008
330630	Volta Redonda/RJ	Água e Esgoto	100,0	100,0	99,0	99,0	35,7	28,1	197,6	42,1	77.506	72.819	70.612	65.925	97.017	89.603
350030	Aguaí/SP	Água e Esgoto	90,2	100,0	90,2	100,0	0,0	0,0	562,1	6,3	9.567	9.489	9.409	9.331	8.813	8.813
350050	Águas de Lindóia/SP	Água e Esgoto	99,5	99,5	96,5	97,4	22,9	22,0	208,9	43,8	6.929	6.430	6.190	5.763	8.065	7.371
350100	Altinópolis/SP	Água e Esgoto	87,4	100,0	87,4	100,0	100,0	59,3	241,0	40,3	5.161	4.778	5.005	4.778	4.393	4.346
350160	Americana/SP	Água e Esgoto	99,5	100,0	99,5	100,0	99,4	55,3	277,6	24,6	88.372	73.347	88.378	79.540	79.601	85.325
350170	Américo Brasiliense/SP	Água e Esgoto	99,2	100,0	99,0	99,8	0,0	0,0	170,4	43,2	10.280	10.207	10.177	10.104	9.753	9.655
350190	Amparo/SP	Água e Esgoto	100,0	100,0	80,0	98,0	9,7	9,7	152,0	42,2	22.405	21.579	18.180	18.021	21.010	17.944
350200	Analândia/SP	Água e Esgoto	79,4	100,0	79,4	100,0	99,3	82,7	142,9	1,1	1.649	1.640	1.600	1.550		1.600
350280	Araçatuba/SP	Água e Esgoto	98,1	100,0	98,1	100,0	100,0	95,8	210,5	44,0	74.587	62.824	72.949	72.942	66.580	76.108
350320	Araraquara/SP	Água e Esgoto	97,5	100,0	97,2	99,9	100,0	108,3	234,5	44,6	93.209	81.636	93.100	81.540	70.401	70.184
350330	Araras/SP	Água e Esgoto	100,0	100,0	100,0	100,0	100,0	80,0	253,3	40,5	39.905	39.905	39.905	39.905	39.338	39.338
350380	Artur Nogueira/SP	Água e Esgoto	90,5	100,0	87,7	96,9	0,0	0,0	154,9	43,5	13.209	12.604	12.619	12.619	11.922	11.884
350410	Atibaia/SP	Água e Esgoto	86,8	95,4	54,4	59,8	83,1	45,0	154,7	51,6	38.045	35.388	23.151	22.541	33.823	21.215
350440	Avanhandava/SP	Água e Esgoto	84,6	100,0	84,6	100,0	100,0	80,0	158,9	49,8	3.658	3.541	3.614	3.497	3.541	3.497
350460	Bady Bassitt/SP	Água e Esgoto	98,9	99,3	93,2	99,6	100,0	77,8	167,9	0,0	6.102	5.468	6.012	5.468	4.905	
350480	Bálsamo/SP	Água e Esgoto	100,0	100,0	100,0	100,0	84,4	68,0	229,2	20,0	2.879	2.879	2.879	2.842	2.879	2.842
350510	Barbosa/SP	Água e Esgoto	84,6	100,0	84,6	100,0	100,0	83,4	335,1	14,2	1.995	1.937	1.993	1.922	1.898	1.895
350520	Bariri/SP	Água e Esgoto	99,2	99,9	99,2	99,9	100,0	84,0	206,9	58,6	11.820	11.700	11.220	11.110	11.700	11.080
350530	Barra Bonita/SP	Água e Esgoto	100,0	100,0	100,0	100,0	20,5	19,5	198,5	48,8	13.880	13.586	13.880	13.586	12.436	12.436
350550	Barretos/SP	Água e Esgoto	97,3	99,8	96,8	99,8	100,0	100,0	217,4	28,1	40.139	40.139	39.761	39.761	36.695	36.427
350590	Batatais/SP	Água e Esgoto	87,8	99,3	87,8	99,3	0,0	0,0	323,6	21,9	20.563	19.753	20.318	19.007	19.035	18.788
350600	Bauru/SP	Água e Esgoto	99,4	99,9	96,8	98,5	10,6	8,5	179,5	44,5	123.409	122.971	119.243	118.581	130.737	127.329
350610	Bebedouro/SP	Água e Esgoto	100,0	100,0	100,0	100,0	33,0	33,0	199,8	51,7	29.609	26.582	29.609	26.582	24.299	24.299
350650	Birigui/SP	Água e Esgoto	97,4	100,0	97,0	100,0	0,0	0,0	238,6	54,5	39.915	39.718	39.057	38.855	38.437	38.508
350670	Boa Esperança do Sul/SP	Água e Esgoto	100,0	100,0	100,0	100,0	95,0	69,4	162,1	10,0	3.950	3.750	3.950	3.750	3.700	3.700
350745	Borebi/SP	Água e Esgoto	98,8	98,8	86,2	98,8	0,0	0,0	147,0	29,7	670	670	670	664	670	664
350770	Braúna/SP	Água e Esgoto	89,4	100,0	87,4	100,0	100,0	80,2	159,1	4,4	1.708	1.688	1.679	1.659	1.467	1.467
350780	Brodowski/SP	Água e Esgoto	100,0	100,0	100,0	100,0	100,0	80,0	223,1	31,0	8.092	7.745	8.020	8.000		
350790	Brotas/SP	Água e Esgoto	99,7	99,1	90,6	99,0	100,0	91,5	200,8	23,0	8.169	8.106	7.844	7.670	7.400	7.200
350810	Buritama/SP	Água e Esgoto	93,5	99,2	93,5	99,2	100,0	83,3	316,9	16,0	6.894	6.300	6.800	5.700		
350830	Cabrália Paulista/SP	Água e Esgoto	82,9	95,8	82,9	95,8	0,0	0,0	152,2	17,7	1.465	1.371	1.369	1.300	1.239	1.201
350870	Caconde/SP	Água e Esgoto	87,1	93,4	62,9	91,0	0,0	0,0	254,9	4,6	4.419	4.293	4.419	4.014	4.391	4.168
350880	Cafelândia/SP	Água e Esgoto	99,6	99,6	99,4	99,6	0,0	0,0	239,2	40,4	5.385	5.385	5.325	5.325	4.620	4.552
350910	Caiuá/SP	Água e Esgoto	98,9	100,0	98,9	100,0	0,0	0,0	138,7	11,4	919	885	925	745	885	745
351000	Cândido Mota/SP	Água e Esgoto	93,6	99,5	91,7	97,5	100,0	73,5	199,6	27,1	12.827	10.303	10.300	10.081	10.303	10.081

Tabela SÍNTESE 1 - DADOS OPERACIONAIS - Prestadores de Serviços de Abrangência Local (Direito Público - LPu)

Código do município	Município	Tipo de Serviço	Índ. de atdm. com rede de água		Índ. de atdm. com rede de esgotos		Índ. de tratamento de esgotos		Consumo médio per capita de água	Índ. de perdas na distribuição	Qtd. de ligações de água		Qtd. de ligações de esgotos		Qtd. de economias res. ativas	
			Pop. total	Pop. urbana	Pop. total	Pop. urbana	Esgoto coletado	Esgoto gerado			Totais (ativ. + inat.)	Ativas	Totais (ativ. + inat.)	Ativas	Água	Esgotos
			%	%	%	%	%	%			lig.	lig.	lig.	lig.	econ.	econ.
			In055	In023	In056	In024	In016	In046			Ag021	Ag002	Es009	Es002	Ag013	Es008
351040	Capivari/SP	Água e Esgoto	94,5	100,0	88,3	93,4	24,0	23,3	157,8	46,1	16.332	15.267	14.133	13.969	14.496	13.016
351080	Casa Branca/SP	Água e Esgoto	89,2	98,9	89,2	98,9	100,0	80,0	218,3	29,1	10.165	9.215	10.131	9.215		
351110	Catanduva/SP	Água e Esgoto	98,7	99,5	98,8	99,6	0,0	0,0	227,9	27,2	42.337	42.337	41.067	41.067	40.930	41.460
351130	Cedral/SP	Água e Esgoto	79,1	100,0	75,2	95,0	100,0	71,0	224,5	40,9	2.812	2.812	2.672	2.672	2.245	
351140	Cerqueira César/SP	Água e Esgoto	89,3	99,0	86,9	97,0	100,0	117,8	195,5	32,1	6.750	6.700	6.160	6.160		
351150	Cerquillo/SP	Água e Esgoto	98,2	100,0	95,8	99,1	100,0	77,1	178,8	35,7	14.176	13.917	13.718	13.459	12.348	12.003
351190	Clementina/SP	Água e Esgoto	93,6	98,2	93,6	98,2	100,0	82,4	142,3	13,8	2.280	2.280	2.280	2.280	2.280	2.276
351200	Colina/SP	Água e Esgoto	100,0	100,0	100,0	100,0	100,0	88,0	198,5	9,1	6.258	5.826	6.149	5.743	5.465	5.399
351220	Conchal/SP	Água e Esgoto	98,2	100,0	94,9	100,0	1,4	1,1	150,4	12,7	7.894	7.520	7.543	7.395	7.564	7.315
351240	Cordeirópolis/SP	Água e Esgoto	89,8	100,0	89,8	100,0	0,0	0,0	189,8	25,1	6.830	6.830	6.830	6.830		
351270	Corumbataí/SP	Água e Esgoto	54,0	100,0	54,0	100,0	100,0	71,5	340,0	16,7	1.000	1.000	707	707		
351280	Cosmópolis/SP	Água e Esgoto	91,3	98,3	91,3	98,3	0,0	0,0	233,0	29,8	16.459	15.891	15.518	15.461	15.643	15.190
351290	Cosmorama/SP	Água e Esgoto	73,8	98,4	73,8	98,4	100,0	85,8	187,7	0,0	2.353	2.173	2.353	2.173		
351310	Cravinhos/SP	Água e Esgoto	97,5	100,0	97,5	100,0	100,0	82,0	183,2	47,9	11.921	10.510	11.921	10.455	10.015	9.996
351340	Cruzeiro/SP	Água e Esgoto	97,4	100,0	97,4	90,0	0,0	0,0	145,2	62,8	26.198	24.582	24.669	23.283	23.362	21.688
351370	Descalvado/SP	Água e Esgoto	96,1	99,5	88,8	99,5	0,0	0,0	275,3	63,8	11.143	10.998	10.858	10.858	10.056	10.034
351400	Dobrada/SP	Água e Esgoto	97,8	100,0	97,8	100,0	0,0	0,0	173,5	17,7	2.230	2.158	2.094	2.051	2.225	2.142
351410	Dois Córregos/SP	Água e Esgoto	99,3	99,3	93,6	98,8	24,7	22,2	207,1	30,2	8.808	8.255	8.655	8.250	7.548	7.394
351460	Dumont/SP	Água e Esgoto	96,0	99,5	96,0	99,5	100,0	90,9	228,8	34,0	2.510	2.400	2.501	2.300		
351492	Elisiário/SP	Água e Esgoto	100,0	100,0	100,0	100,0	97,0	77,6	120,0	6,7	996	996	996	996	996	996
351515	Engenheiro Coelho/SP	Água e Esgoto	73,0	99,8	73,0	99,8	100,0	100,0	171,2	40,0	3.277	3.159	3.223	3.112		3.112
351670	Garça/SP	Água e Esgoto	90,9	100,0	88,5	97,3	100,0	86,7	185,3	29,0	15.806	15.328	14.904	14.529	14.396	13.623
351685	Gavião Peixoto/SP	Água e Esgoto	94,6	100,0	90,0	100,0	0,0	0,0	140,9	41,1	1.484	1.345	1.450	1.345		
351730	Guaimbê/SP	Água e Esgoto	100,0	100,0	87,4	100,0	100,0	78,0	135,9	0,0	1.800	1.600	1.800	1.600	1.584	1.584
351740	Guaíra/SP	Água e Esgoto	99,4	99,4	99,4	99,4	100,0	86,5	237,6	46,0	14.710	12.988	14.687	12.974	11.166	11.167
351750	Guapiaçu/SP	Água e Esgoto	88,4	100,0	82,1	92,8	100,0	64,0	246,6	16,1	5.310	5.206	5.024	4.975		4.998
351780	Guaraçati/SP	Água e Esgoto	81,0	100,0	79,2	100,0	100,0	80,0	182,8	30,3	2.995	2.857	2.884	2.760	2.596	2.512
351790	Guaraci/SP	Água e Esgoto	99,1	99,1	99,1	99,1	100,0	80,0	232,4	23,1	3.306	3.012	3.306	3.012	3.012	
351810	Guarantã/SP	Água e Esgoto	95,9	95,2	95,9	95,2	100,0	72,7	416,8	29,6	2.000	1.960	1.900	1.690	1.940	1.690
351820	Guararapes/SP	Água e Esgoto	92,2	99,6	92,2	99,6	100,0	81,3	240,4	33,2	10.561	9.901	10.434	9.766	9.466	9.440
351880	Guarulhos/SP	Água e Esgoto	95,7	95,7	80,0	80,0	35,0	29,0	159,9	47,3	340.501	307.539	290.920	260.985	350.215	292.823
351885	Guataporã/SP	Água e Esgoto	99,3	99,3	99,3	99,3	32,0	9,8	129,0	59,8	2.435	2.367	2.220	1.922	2.185	1.818
351900	Herculândia/SP	Água e Esgoto	90,7	99,4	81,5	89,4	100,0	72,6	183,0	0,0	3.135	3.102	2.950	2.920	3.050	2.950
351910	Iacanga/SP	Água e Esgoto	86,0	98,7	86,0	90,8	100,0	79,7	360,2	33,0	3.310	3.310	3.192	3.191	3.259	3.119
351950	Ibirarema/SP	Água e Esgoto	92,4	100,0	90,4	97,8	100,0	88,2	190,2	48,0	2.722	2.291	2.468	2.145	2.175	2.050

Tabela SÍNTESE 1 - DADOS OPERACIONAIS - Prestadores de Serviços de Abrangência Local (Direito Público - LPu)

Código do município	Município	Tipo de Serviço	Índ. de atdm. com rede de água		Índ. de atdm. com rede de esgotos		Índ. de tratamento de esgotos		Consumo médio per capita de água	Índ. de perdas na distribuição	Qtd. de ligações de água		Qtd. de ligações de esgotos		Qtd. de economias res. ativas	
			Pop. total	Pop. urbana	Pop. total	Pop. urbana	Esgoto coletado	Esgoto gerado			Totais (ativ. + inat.)	Ativas	Totais (ativ. + inat.)	Ativas	Água	Esgotos
			%	%	%	%	%	%			lig.	lig.	lig.	lig.	econ.	econ.
			In055	In023	In056	In024	In016	In046			Ag021	Ag002	Es009	Es002	Ag013	Es008
351960	Ibitinga/SP	Água e Esgoto	95,2	99,1	95,2	99,1	0,0	0,0	241,5	41,0	21.130	19.899	20.090	19.722	18.540	19.410
351990	Iepê/SP	Água e Esgoto	89,0	99,6	83,1	93,5	100,0	80,9	221,2	55,3	2.448	2.448	2.279	2.279	2.315	2.144
352000	Igarapu do Tietê/SP	Água e Esgoto	99,8	99,8	99,2	99,8	95,0	92,3	330,7	9,9	8.247	7.358	7.865	7.125	6.827	6.827
352044	Ilha Solteira/SP	Água e Esgoto	100,0	100,0	93,8	100,0	100,0	81,8	273,3	44,4	9.554	9.541	8.725	8.716	8.460	7.949
352050	Indaiatuba/SP	Água e Esgoto	99,0	100,0	97,2	98,2	84,2	66,9	188,8	36,9	69.043	65.030	68.041	64.256	62.688	61.472
352090	Ipaussu/SP	Água e Esgoto	92,1	100,0	92,1	100,0	0,0	0,0	158,8	21,4	3.800	3.790	3.500	3.500	3.790	3.500
352100	Iperó/SP	Água e Esgoto	78,6	100,0	59,9	74,4	100,0	62,4	110,8	39,7	5.798	5.485	4.123	3.939	5.091	3.646
352110	Ipeúna/SP	Água e Esgoto	87,3	99,9	66,7	77,4	100,0	8,6	299,4	4,9	2.516	2.456	1.781	1.750	2.356	1.655
352130	Ipuã/SP	Água e Esgoto	98,7	99,2	98,7	99,2	98,8	87,8	188,1	42,1	5.070	5.025	5.021	5.010		4.972
352190	Itajobi/SP	Água e Esgoto	83,4	100,0	83,4	100,0	100,0	99,4	217,8	20,0	4.845	4.830	4.845	4.830	4.383	4.383
352200	Itaju/SP	Água e Esgoto	26,3	36,1	26,3	36,1	100,0	80,0	96,9	15,5	216	216	216	216	216	216
352260	Itapira/SP	Água e Esgoto	99,2	99,2	99,2	99,2	100,0	124,9	186,6	34,4	23.922	23.021	23.083	22.396	21.876	21.339
352270	Itápolis/SP	Água e Esgoto	99,6	99,6	99,6	99,6	100,0	79,5	210,3	13,7	15.474	14.793	15.474	14.793	13.294	13.294
352290	Itapui/SP	Água e Esgoto	98,9	98,9	89,7	93,9	0,0	0,0	223,0	0,1	4.477	4.260	3.538	3.537		
352360	Itirapina/SP	Água e Esgoto	73,6	81,6	91,8	81,6	100,0	112,7	285,5	47,5	5.563	5.563	3.866	3.866	5.203	3.506
352410	Ituverava/SP	Água e Esgoto	93,7	99,5	93,7	99,5	100,0	123,3	221,1	33,1	15.361	13.998	15.361	13.760	13.998	13.760
352430	Jaboticabal/SP	Água e Esgoto	96,6	99,5	96,6	99,6	100,0	92,8	209,2	47,1	27.701	25.701	27.154	25.008	24.098	26.295
352440	Jacaré/SP	Água e Esgoto	98,6	100,0	89,0	90,2	13,7	12,0	193,1	31,3	78.508	68.055	78.508	61.171	72.304	65.341
352470	Jaguariúna/SP	Água e Esgoto	99,0	99,2	93,5	95,2	32,1	25,7	203,5	39,3	15.007	14.199	12.963	12.366	13.091	11.763
352510	Jardinópolis/SP	Água e Esgoto	100,0	100,0	100,0	100,0	0,0	0,0	295,5	21,4	12.431	11.702	12.431	11.702	10.871	10.871
352530	Jaú/SP	Água e Esgoto	96,6	99,8	95,9	99,0	95,1	82,3	270,9	22,8	51.501	48.419	51.017	48.038	44.306	44.051
352560	João Ramalho/SP	Água e Esgoto	84,9	99,4	84,9	99,4	100,0	80,0	123,7	20,0	1.400	1.360	1.400	1.360	1.100	
352570	José Bonifácio/SP	Água e Esgoto	89,8	99,1	89,8	99,1	100,0	85,7	255,9	19,7	11.763	11.704	11.642	11.583	10.753	10.480
352585	Jumirim/SP	Água e Esgoto	100,0	100,0	46,4	79,9	100,0	50,2	109,0	35,8	851	793	518	509	802	511
352600	Junqueirópolis/SP	Água e Esgoto	81,6	99,3	81,6	99,3	100,0	65,4	302,5	30,6	6.145	5.866	6.145	5.866	5.486	5.486
352650	Lavinia/SP	Água e Esgoto	49,5	96,9	47,3	96,9	100,0	86,2	144,2	7,7	1.700	1.690	1.660	1.615	1.690	1.615
352670	Leme/SP	Água e Esgoto	97,9	100,0	97,9	100,0	0,0	0,0	172,1	62,0	33.668	31.269	32.539	30.938	29.663	28.915
352680	Lençóis Paulista/SP	Água e Esgoto	97,8	100,0	97,8	100,0	0,6	0,6	222,2	42,0	21.766	20.598	20.446	19.278	18.248	18.095
352700	Lindóia/SP	Água e Esgoto	90,0	90,0	69,3	69,3	60,0	43,3	158,9	16,9	1.928	1.802	1.780	1.715		
352760	Luís Antônio/SP	Água e Esgoto	96,6	100,0	96,6	100,0	100,0	84,6	317,8	36,6	3.200	3.000	3.200	3.000	3.080	
352810	Macaubal/SP	Água e Esgoto	100,0	100,0	85,8	97,0	0,0	0,0	335,8	27,5	2.953	2.887	2.805	2.739	2.939	2.828
352860	Manduri/SP	Água e Esgoto	86,2	99,7	86,2	99,7	85,6	76,4	260,3	25,5	3.090	3.012	3.012	3.012	2.960	
352885	Marapoama/SP	Água e Esgoto	88,4	100,0	83,5	100,0	100,0	64,7	397,7	4,5	860	860	840	840	735	715
352900	Marília/SP	Água e Esgoto	95,7	99,8	95,4	99,8	2,5	2,5	197,9	44,5	73.876	73.263	71.920	71.919	74.999	74.999
352920	Martinópolis/SP	Água e Esgoto	85,1	99,4	80,7	96,0	100,0	89,5	174,8	44,9	8.693	7.619	8.190	7.184	7.280	6.893

Tabela SÍNTESE 1 - DADOS OPERACIONAIS - Prestadores de Serviços de Abrangência Local (Direito Público - LPu)

Código do município	Município	Tipo de Serviço	Índ. de atdm. com rede de água		Índ. de atdm. com rede de esgotos		Índ. de tratamento de esgotos		Consumo médio per capita de água	Índ. de perdas na distribuição	Qtd. de ligações de água		Qtd. de ligações de esgotos		Qtd. de economias res. ativas	
			Pop. total	Pop. urbana	Pop. total	Pop. urbana	Esgoto coletado	Esgoto gerado			Totais (ativ. + inat.)	Ativas	Totais (ativ. + inat.)	Ativas	Água	Esgotos
			%	%	%	%	%	%			lig.	lig.	lig.	lig.	econ.	econ.
			In055	In023	In056	In024	In016	In046			Ag021	Ag002	Es009	Es002	Ag013	Es008
352930	Matão/SP	Água e Esgoto	100,0	100,0	98,2	100,0	90,0	90,0	181,9	39,4	25.628	24.780	25.466	24.653	26.020	25.783
352940	Mauá/SP	Água	98,5	98,5						127,6	47,7	102.362	97.408		116.716	
352950	Mendonça/SP	Água e Esgoto	81,8	100,0	81,8	100,0	100,0	187,3	228,1	62,7	1.860	1.860	1.860	1.860	1.800	
352980	Mineiros do Tietê/SP	Água e Esgoto	95,5	100,0	94,5	99,0	100,0	100,0	157,2	16,4	3.977	3.966	3.953	3.942	3.591	3.567
353010	Mirandópolis/SP	Água e Esgoto	100,0	99,8	88,8	99,8	0,0	0,0	171,7	27,8	8.995	8.381	8.877	8.429	8.032	7.987
353060	Mogi das Cruzes/SP	Água e Esgoto	92,0	99,9	81,4	88,4	55,0	16,2	344,0	0,0	100.732	100.732	93.092	93.092		
353070	Mogi Guaçu/SP	Água e Esgoto	94,9	100,0	92,1	97,0	75,0	60,0	188,6	43,5	55.175	47.039	47.980	47.980	49.028	49.278
353080	Moji Mirim/SP	Água e Esgoto	99,9	100,0	93,5	100,0	4,8	4,7	189,5	45,5	31.707	31.232	30.696	29.686	28.165	27.261
353120	Monte Alegre do Sul/SP	Água e Esgoto	81,8	99,8	47,0	82,1	0,0	0,0	126,1	15,1	1.954	1.952	1.188	1.186	1.941	1.188
353150	Monte Azul Paulista/SP	Água e Esgoto	100,0	100,0	100,0	100,0	100,0	15,5	246,6	32,0	6.533	6.116	6.431	6.116	5.988	6.116
353160	Monte Castelo/SP	Água e Esgoto	78,3	98,4	78,3	98,4	100,0	82,6	197,2	37,8	1.429	1.367	1.429	1.367	1.141	1.141
353190	Morro Agudo/SP	Água e Esgoto	94,9	99,0	94,9	99,0	0,0	0,0	159,1	60,5	8.133	8.133	8.133	8.133	7.963	7.963
353205	Motuca/SP	Água e Esgoto	72,2	99,7	72,2	99,7	100,0	82,0	162,7	24,5	1.119	1.119	1.119	1.119	1.119	1.119
353210	Murutinga do Sul/SP	Água e Esgoto	70,7	99,9	66,0	99,6	0,0	0,0	376,9	19,8	1.326	1.325	1.258	1.257	1.299	1.296
353215	Nantes/SP	Água e Esgoto	89,8	100,0	89,8	100,0	100,0	80,0	134,4	20,0	580	546	601	546	546	546
353325	Novais/SP	Água e Esgoto	89,0	97,8	89,0	97,8	100,0	81,2	361,2	19,8	1.111	1.096	1.111	1.095	1.096	1.095
353360	Nuporanga/SP	Água e Esgoto	90,1	99,3	90,1	99,3	100,0	84,8	196,1	34,8	2.400	2.291	2.400	2.291	2.189	2.189
353370	Ocaçu/SP	Água e Esgoto	79,8	100,0	79,8	100,0	100,0	100,0	206,1	50,0	1.250	1.180	1.095	1.095	1.107	1.023
353390	Olímpia/SP	Água e Esgoto	94,4	100,0	94,4	100,0	30,0	35,5	178,6	38,5	18.955	18.177	18.905	18.085	16.306	
353430	Orlândia/SP	Água e Esgoto	100,0	100,0	100,0	100,0	100,0	83,8	209,1	65,9	13.148	12.705	13.127	12.683	11.750	12.683
353470	Ourinhos/SP	Água e Esgoto	97,4	100,0	95,8	98,3	89,6	73,0	185,7	61,1	36.294	36.294	35.826	35.826	35.469	35.030
353480	Ouro Verde/SP	Água e Esgoto	91,4	99,3	59,4	64,6	100,0	76,0	226,0	25,2	2.848	2.780	2.200	2.100	2.750	2.100
353490	Pacaembu/SP	Água e Esgoto	73,4	99,6	58,9	80,0	100,0	82,0	176,2	8,7	3.769	3.769	3.015	3.015	3.769	3.015
353530	Palmital/SP	Água e Esgoto	91,7	100,0	91,7	100,0	100,0	83,8	162,9	54,7	7.974	7.871	7.864	7.837		7.837
353540	Panorama/SP	Água e Esgoto	98,1	99,5	96,7	99,5	100,0	88,6	328,8	20,0	6.105	5.446	5.019	4.579	4.971	4.186
353560	Paraibuna/SP	Água e Esgoto	27,0	73,5	26,2	73,5	0,0	0,0	283,8	9,1	4.120	4.000	3.800	3.750		3.500
353625	Parisi/SP	Água e Esgoto	80,6	99,6	80,6	99,6	100,0	86,3	212,5	14,5	734	721	674	661	667	611
353630	Patrocínio Paulista/SP	Água e Esgoto	83,2	100,0	80,8	100,0	100,0	80,0	200,8	32,0	3.983	3.785	3.927	3.729	3.657	3.651
353710	Pedreira/SP	Água e Esgoto	99,2	100,0	98,2	99,0	0,0	0,0	168,9	48,2	14.147	13.789	13.400	13.064	13.514	12.818
353730	Penápolis/SP	Água e Esgoto	95,5	100,0	95,5	100,0	100,0	80,0	226,8	26,0	22.547	22.547	22.246	22.246	21.579	21.454
353740	Pereira Barreto/SP	Água e Esgoto	93,1	100,0	93,1	100,0	100,0	65,9	267,8	25,9	9.783	8.632	9.520	8.369	8.876	7.726
353750	Pereiras/SP	Água e Esgoto	66,8	100,0	66,8	100,0	100,0	99,2	193,6	23,0	2.363	2.310	2.285	2.244	2.270	2.203
353810	Pindorama/SP	Água e Esgoto	94,6	100,0	94,6	100,0	100,0	75,6	179,8	39,0	5.358	5.358	5.358	5.358	5.188	5.188
353870	Piracicaba/SP	Água e Esgoto	100,0	99,5	99,8	99,4	45,0	36,0	215,1	46,2	129.579	128.812	124.311	123.592	130.619	124.898
353890	Pirajuí/SP	Água e Esgoto	97,7	100,0	89,9	100,0	0,0	0,0	234,3	14,4	7.982	7.221	7.367	6.784		

Tabela SÍNTESE 1 - DADOS OPERACIONAIS - Prestadores de Serviços de Abrangência Local (Direito Público - LPu)

Código do município	Município	Tipo de Serviço	Índ. de atdm. com rede de água		Índ. de atdm. com rede de esgotos		Índ. de tratamento de esgotos		Consumo médio per capita de água	Índ. de perdas na distribuição	Qtd. de ligações de água		Qtd. de ligações de esgotos		Qtd. de economias res. ativas	
			Pop. total	Pop. urbana	Pop. total	Pop. urbana	Esgoto coletado	Esgoto gerado			Totais (ativ. + inat.)	Ativas	Totais (ativ. + inat.)	Ativas	Água	Esgotos
			%	%	%	%	%	%			lig.	lig.	lig.	lig.	econ.	econ.
			In055	In023	In056	In024	In016	In046			Ag021	Ag002	Es009	Es002	Ag013	Es008
353900	Pirangi/SP	Água e Esgoto	100,0	100,0	89,7	100,0	0,0	0,0	124,5	11,7	3.415	3.415	3.386	3.386	3.415	3.386
353930	Pirassununga/SP	Água e Esgoto	91,6	100,0	91,6	100,0	8,9	7,1	209,2	38,1	28.000	26.212	25.779	25.779	23.524	23.183
353950	Pitangueiras/SP	Água e Esgoto	99,1	99,1	99,1	99,1	0,0	0,0	364,9	29,1	12.868	11.803	11.145	10.523	11.803	10.523
354000	Pompéia/SP	Água e Esgoto	92,4	99,3	92,4	99,3	100,0	85,7	144,3	16,7	7.281	6.679	7.048	7.048	6.679	7.049
354020	Pontal/SP	Água e Esgoto	98,1	100,0	98,1	100,0	0,0	0,0	120,4	10,4	11.078	9.979	9.979	9.979	11.279	11.259
354060	Porto Feliz/SP	Água e Esgoto	90,8	100,0	89,4	100,0	98,0	78,2	155,9	38,8	13.564	13.528	13.309	13.236	13.826	13.752
354080	Potirendaba/SP	Água e Esgoto	100,0	100,0	100,0	100,0	52,1	47,8	78,3	0,0	5.968	5.687	5.968	5.687	5.030	
354150	Presidente Venceslau/SP	Água e Esgoto	99,9	100,0	95,7	100,0	0,0	0,0	186,1	7,9	14.167	13.496	13.892	13.230	12.369	12.262
354160	Promissão/SP	Água e Esgoto	99,0	99,2	93,5	99,2	100,0	100,0	183,1	30,2	12.349	11.221	11.218	10.277	10.997	9.486
354210	Rafard/SP	Água e Esgoto	96,9	99,8	96,9	99,8	0,0	0,0	163,5	30,0	2.520	2.500	2.520	2.520	2.520	2.520
354220	Rancharia/SP	Água e Esgoto	89,7	100,0	89,7	100,0	100,0	80,0	196,1	25,0	11.400	10.223	11.400	10.223		
354250	Reginópolis/SP	Água e Esgoto	58,0	97,3	58,0	97,3	0,0	0,0	175,9	20,0	1.920	1.881	1.787	1.787	1.598	1.586
354290	Ribeirão Bonito/SP	Água e Esgoto	100,0	100,0	100,0	100,0	0,0	0,0	244,5	5,0	4.011	3.807	3.952	3.759		
354340	Ribeirão Preto/SP	Água e Esgoto	99,7	100,0	97,7	98,0	100,0	81,5	256,1	33,3	182.131	180.131	177.665	177.665	217.842	215.346
354370	Rincão/SP	Água e Esgoto	81,3	99,9	81,2	99,9	0,0	0,0	209,3	46,5	3.776	3.261	3.776	3.261	3.097	3.097
354390	Rio Claro/SP	Água e Esgoto	99,3	99,3	99,3	99,3	74,1	49,8	206,0	39,9	63.150	63.150	62.187	62.187	67.534	66.660
354400	Rio das Pedras/SP	Água e Esgoto	95,3	98,5	95,3	98,5	0,0	0,0	181,6	47,5	9.601	9.038	9.490	8.321	8.981	8.865
354460	Sabino/SP	Água e Esgoto	87,7	100,0	87,7	100,0	100,0	100,0	93,2	30,0	1.964	1.964	1.633	1.633		
354480	Sales/SP	Água e Esgoto	90,0	100,0	90,0	100,0	100,0	93,2	307,6	0,0	3.036	2.877	3.011	2.877	2.768	2.845
354490	Sales Oliveira/SP	Água e Esgoto	100,0	99,4	90,0	99,4	100,0	80,0	165,1	22,1	3.860	3.800	3.800	3.500		
354520	Salto/SP	Água e Esgoto	97,0	97,7	92,2	92,8	87,8	81,0	178,0	44,6	35.976	35.200	34.478	33.276	32.540	30.718
354540	Salto Grande/SP	Água e Esgoto	99,7	99,7	40,0	44,4	0,0	0,0	104,6	35,2	3.152	2.973	1.477	1.408	2.830	1.320
354560	Santa Adélia/SP	Água e Esgoto	94,6	100,0	94,6	100,0	100,0	72,3	167,9	51,0	4.557	4.468	4.548	4.462	4.402	4.372
354580	Santa Bárbara D Oeste/SP	Água e Esgoto	99,6	99,7	99,3	99,6	69,1	68,1	196,6	43,2	57.569	57.568	56.909	56.908		
354600	Santa Branca/SP	Água e Esgoto	88,2	100,0	88,2	100,0	0,0	0,0	147,2	49,7	3.742	3.742	3.494	3.494	3.742	3.494
354620	Santa Cruz da Conceição/SP	Água e Esgoto	79,2	98,8	79,2	94,4	100,0	84,1	191,0	35,5	1.445	1.439	1.435	1.435	1.439	1.430
354630	Santa Cruz das Palmeiras/SP	Água e Esgoto	96,9	100,0	96,9	100,0	0,0	0,0	181,1	31,0	10.245	9.935	10.214	9.904	9.663	9.642
354660	Santa Fé do Sul/SP	Água e Esgoto	99,3	99,3	99,3	99,3	100,0	134,1	110,8	60,9	14.030	11.877	11.985	11.696	10.413	1.159
354680	Santa Isabel/SP	Água e Esgoto	78,4	99,9	48,9	62,4	0,0	0,0	124,4	57,0	11.600	10.800	8.547	8.547	11.282	8.547
354690	Santa Lúcia/SP	Água e Esgoto	100,0	100,0	100,0	100,0	100,0	98,3	181,1	28,9	2.209	2.186	2.189	2.169	2.228	2.189
354700	Santa Maria da Serra/SP	Esgoto			87,2	99,0	100,0						1.499	1.486		1.499
354740	Santa Rita D Oeste/SP	Água e Esgoto	70,6	100,0	70,0	100,0	100,0	100,0	188,5	17,1	695	695	674	674	695	674
354750	Santa Rita do Passa Quatro/SP	Água e Esgoto	89,8	99,9	89,6	99,9	71,8	56,4	398,9	29,3	10.263	10.263	9.833	9.833	10.263	9.833
354780	Santo André/SP	Água e Esgoto	100,0	100,0	97,9	97,9	28,8	33,5	174,5	27,3	176.063	171.255	173.438	168.630	223.910	223.166
354790	Santo Antônio da Alegria/SP	Água e Esgoto	74,1	100,0	73,6	99,3	100,0	80,0	193,0	5,7	2.000	1.960	2.000	1.950	1.960	1.960

Tabela SÍNTESE 1 - DADOS OPERACIONAIS - Prestadores de Serviços de Abrangência Local (Direito Público - LPu)

Código do município	Município	Tipo de Serviço	Índ. de atdm. com rede de água		Índ. de atdm. com rede de esgotos		Índ. de tratamento de esgotos		Consumo médio per capita de água	Índ. de perdas na distribuição	Qtd. de ligações de água		Qtd. de ligações de esgotos		Qtd. de economias res. ativas	
			Pop. total	Pop. urbana	Pop. total	Pop. urbana	Esgoto coletado	Esgoto gerado			Totais (ativ. + inat.)	Ativas	Totais (ativ. + inat.)	Ativas	Água	Esgotos
			%	%	%	%	%	%			lig.	lig.	lig.	lig.	econ.	econ.
			In055	In023	In056	In024	In016	In046			Ag021	Ag002	Es009	Es002	Ag013	Es008
354880	São Caetano do Sul/SP	Água e Esgoto	100,0	100,0	100,0	100,0	100,0	85,0	255,2	19,7	36.737	36.737	36.737	36.737	58.277	58.277
354890	São Carlos/SP	Água e Esgoto	96,0	100,0	96,0	100,0	85,0	68,0	188,8	46,0	84.523	84.498	83.852	83.852	83.925	83.823
354925	São João de Iracema/SP	Água e Esgoto	81,2	99,5	81,2	99,5	100,0	80,1	189,8	5,8	647	638	627	615	602	567
354940	São Joaquim da Barra/SP	Água e Esgoto	97,4	99,2	97,4	99,2	0,0	0,0	255,5	56,5	15.684	15.660	15.585	15.561	15.213	15.120
354960	São José do Barreiro/SP	Água e Esgoto	70,4	100,0	70,4	100,0	0,0	0,0	215,2	10,0	790	770	770	750	750	750
354970	São José do Rio Pardo/SP	Água e Esgoto	93,8	100,0	89,4	100,0	13,4	10,6	167,8	58,8	18.060	16.060	17.838	15.800	15.300	15.153
354980	São José do Rio Preto/SP	Água e Esgoto	93,0	99,0	89,2	95,0	100,0	100,7	203,6	33,7	119.100	114.908	125.000	120.611	126.970	150.914
355040	São Pedro/SP	Água e Esgoto	97,8	100,0	80,9	96,2	0,0	0,0	171,0	48,0	12.704	12.018	10.910	10.321	10.089	9.548
355050	São Pedro do Turvo/SP	Água e Esgoto	77,1	99,7	71,3	99,7	100,0	97,6	201,7	18,0	2.103	2.065	2.002	1.972		
355080	São Sebastião da Gramma/SP	Água e Esgoto	65,9	100,0	65,9	100,0	40,3	9,0	395,7	18,4	3.096	3.075	3.096	3.075	3.096	3.096
355150	Serrana/SP	Água e Esgoto	97,7	98,8	97,7	98,8	0,0	0,0	189,0	47,2	12.540	12.402	12.355	12.020	13.890	13.649
355170	Sertãozinho/SP	Água e Esgoto	100,0	100,0	100,0	100,0	0,0	0,0	233,2	60,0	40.528	36.554	40.528	36.176	34.372	34.092
355190	Severínia/SP	Água e Esgoto	94,4	99,1	94,4	99,1	0,0	0,0	179,2	17,2	4.724	4.724	4.724	4.724	4.724	4.724
355220	Sorocaba/SP	Água e Esgoto	97,8	97,9	96,4	96,4	96,0	93,6	201,2	39,5	190.431	190.431	178.047	178.047	209.129	193.824
355240	Sumaré/SP	Água e Esgoto	94,8	94,8	88,3	89,3	14,0	10,8	142,9	56,8	74.207	68.802	68.677	64.114	71.427	71.000
355260	Tabapuã/SP	Água e Esgoto	92,6	99,6	92,2	99,6	100,0	90,2	216,2	30,0	3.996	3.781	3.996	3.781	3.648	3.648
355270	Tabatinga/SP	Água e Esgoto	83,9	98,0	82,9	96,8	100,0	69,3	237,4	25,7	5.751	4.440	4.360	4.330	4.430	4.340
355330	Tambaú/SP	Água e Esgoto	92,8	100,0	92,8	100,0	0,0	0,0	372,7	5,5	7.800	7.410	7.510	7.150	7.000	7.000
355340	Tanabi/SP	Água e Esgoto	92,7	99,5	92,7	99,5	77,0	61,8	159,4	23,1	8.579	8.192	7.575	7.312	7.671	7.030
355370	Taquaritinga/SP	Água e Esgoto	94,8	100,0	94,8	100,0	1,5	1,5	220,2	44,6	20.581	17.774	20.581	17.668	17.925	17.668
355420	Tejupá/SP	Água e Esgoto	62,9	97,0	62,9	97,0	0,0	0,0	219,2	32,0	1.200	1.200	1.200	1.200	1.100	
355450	Tietê/SP	Água e Esgoto	90,8	99,9	84,6	84,2	38,7	29,5	184,9	50,0	13.325	13.058	12.498	12.474		12.558
355475	Trabiju/SP	Água e Esgoto	91,8	99,9	91,8	99,9	100,0	93,3	200,2	0,0	438	438	438	438	419	419
355510	Tupi Paulista/SP	Água e Esgoto	85,0	99,6	85,0	99,6	100,0	92,3	210,3	14,5	5.126	4.836	5.051	4.742	4.555	4.399
355600	Urupês/SP	Água e Esgoto	88,5	99,5	88,5	99,5	100,0	83,0	327,4	14,5	4.693	4.601	4.693	4.601	4.429	4.429
355620	Valinhos/SP	Água e Esgoto	100,0	100,0	100,0	100,0	100,0	102,1	180,1	31,4	31.539	31.539	31.539	31.539	39.397	39.200
355630	Valparaíso/SP	Água e Esgoto	95,3	100,0	95,3	100,0	100,0	70,0	185,6	28,1	7.289	6.502	7.152	6.445	6.767	6.707
355640	Vargem Grande do Sul/SP	Água e Esgoto	94,9	100,0	94,9	100,0	100,0	99,6	139,2	37,4	13.707	13.284	13.434	13.166	12.632	12.532
355670	Vinhedo/SP	Água e Esgoto	92,2	95,0	82,3	85,0	99,7	66,5	241,0	35,3	20.966	20.671	16.279	15.856	22.449	19.834
355680	Viradouro/SP	Água e Esgoto	97,1	100,0	97,1	100,0	100,0	80,0	247,3	38,2	5.733	5.733	5.733	5.733	5.733	5.733
355700	Votorantim/SP	Água e Esgoto	100,0	100,0	96,2	100,0	95,2	78,8	298,7	2,2	30.661	30.623	29.616	29.616		30.704
355710	Votuporanga/SP	Água e Esgoto	100,0	100,0	100,0	100,0	11,0	8,8	227,2	12,4	33.556	31.969	32.907	31.320	29.123	27.796
355720	Chavantes/SP	Água e Esgoto	92,0	100,0	73,0	79,4	100,0	64,3	172,2	22,2	4.224	4.067	3.527	3.300	3.830	3.200
355730	Estiva Gerbi/SP	Água e Esgoto	79,0	99,1	79,0	99,1	0,0	0,0	189,6	51,8	3.194	3.061	3.017	2.891	2.730	2.730
410010	Abatiá/PR	Água e Esgoto	75,6	100,0	3,0	4,0	100,0	3,2	158,5	7,2	2.348	2.163	76	73	2.111	73

Tabela SÍNTESE 1 - DADOS OPERACIONAIS - Prestadores de Serviços de Abrangência Local (Direito Público - LPu)

Código do município	Município	Tipo de Serviço	Índ. de atdm. com rede de água		Índ. de atdm. com rede de esgotos		Índ. de tratamento de esgotos		Consumo médio per capita de água	Índ. de perdas na distribuição	Qtd. de ligações de água		Qtd. de ligações de esgotos		Qtd. de economias res. ativas	
			Pop. total	Pop. urbana	Pop. total	Pop. urbana	Esgoto coletado	Esgoto gerado			Totais (ativ. + inat.)	Ativas	Totais (ativ. + inat.)	Ativas	Água	Esgotos
			%	%	%	%	%	%			lig.	lig.	lig.	lig.	econ.	econ.
			In055	In023	In056	In024	In016	In046			Ag021	Ag002	Es009	Es002	Ag013	Es008
410115	Ângulo/PR	Água	100,0	100,0					231,5	4,0	1.030	934			989	
410120	Antonina/PR	Água	88,0	93,9					183,1	33,4	8.400	6.200			5.850	
410240	Bandeirantes/PR	Água e Esgoto	93,5	100,0	93,5	100,0	100,0	80,0	167,2	42,2	12.242	11.225	11.186	10.500	11.225	9.858
410304	Boa Ventura de São Roque/PR	Água	30,6	100,0					68,5	63,8	950	920				
410590	Colorado/PR	Água e Esgoto	99,5	99,5	70,7	75,2	100,0	91,6	229,4	10,0	9.147	8.641	6.494	6.196	8.604	6.032
410980	Ibiporã/PR	Água e Esgoto	100,0	100,0	95,2	100,0	100,0	88,8	132,5	44,6	19.580	17.412	16.593	15.236	17.208	15.156
411000	Iguaraçu/PR	Água e Esgoto	100,0	100,0	100,0	100,0	0,0	0,0	170,8	0,0	1.564	1.447	1.564	1.447	1.447	1.447
411100	Itambaracá/PR	Água	100,0	100,0					126,3	13,1	2.271	2.071			1.920	
411190	Jaguapitã/PR	Água e Esgoto	86,8	100,0	82,9	96,7	57,5	33,7	192,2	16,7	4.220	3.926	3.843	3.662	4.431	4.123
411200	Jaguariaíva/PR	Água e Esgoto	87,2	99,6	35,1	40,8	100,0	37,4	119,2	34,5	11.433	9.904	3.205	3.155	10.806	2.874
411270	Jataizinho/PR	Água e Esgoto	97,9	99,5	89,8	96,5	100,0	84,6	136,9	35,7	4.183	3.689	3.618	3.300	3.834	3.507
411300	Jussara/PR	Água e Esgoto	93,9	99,6	59,8	66,7	100,0	61,2	196,6	2,0	2.298	2.113	1.221	1.161	2.553	1.295
411310	Kaloré/PR	Água	71,4	100,0					85,9	37,5	1.555	1.414			1.608	
411360	Lobato/PR	Água e Esgoto	98,5	99,4	99,4	99,4	100,0	73,3	193,2	6,2	1.732	1.598	1.609	1.580	1.837	1.794
411460	Marechal Cândido Rondon/PR	Água e Esgoto	100,0	100,0	2,3	2,8	100,0	1,1	183,9	34,0	15.764	14.716	319	319	15.182	329
411585	Mercedes/PR	Água	73,5	99,8					146,3	55,2	1.695	1.417			1.485	
411600	Miraselva/PR	Água	80,9	100,0					189,8	1,8	610	592			586	
411630	Munhoz de Melo/PR	Água	89,4	99,6					120,8	3,3	1.312	1.178				
411700	Nova Fátima/PR	Água	85,3	100,0					118,8	26,6	2.514	2.462			2.433	
411721	Nova Santa Bárbara/PR	Água	83,9	100,0					121,6	4,0	1.310	1.281			1.287	
411845	Pato Bragado/PR	Água	100,0	100,0					202,1	26,8	1.790	1.671			1.161	
411965	Pitangueiras/PR	Água	81,4	97,8					357,3	12,5	680	670			668	
412015	Porto Barreiro/PR	Água	37,3	100,0					93,7	8,3	695	692			692	
412040	Presidente Castelo Branco/PR	Água e Esgoto	100,0	99,3	8,7	9,9	100,0	8,0	142,1	4,2	1.625	1.538	107	103	1.553	108
412085	Quatro Pontes/PR	Água	64,3	100,0					199,2	6,7	978	944			914	
412180	Ribeirão Claro/PR	Água e Esgoto	100,0	100,0	91,4	100,0	100,0	52,9	159,4	56,3	3.622	3.214	3.217	2.982	3.214	2.982
412320	Santa Cecília do Pavão/PR	Água e Esgoto	83,8	100,0	25,3	30,2	100,0	14,6	142,2	39,2	1.329	1.215	349	346	1.167	324
412370	Santa Isabel do Ivaí/PR	Água e Esgoto	78,9	97,8	52,1	64,6	100,0	69,9	147,7	19,2	3.202	2.900	2.279	2.121	2.729	1.994
412395	Santa Mônica/PR	Água	99,1	99,2					135,8	68,4	1.086	943			843	
412430	Santo Antônio do Paraíso/PR	Água	82,8	100,0					131,1	23,1	845	777			697	
412470	São Jerônimo da Serra/PR	Água e Esgoto	70,8	97,4	0,1	0,3	0,0	0,0	156,9	3,2	2.593	2.385	5	5	2.375	5
412530	São Jorge do Ivaí/PR	Água e Esgoto	95,5	94,8	86,7	100,0	100,0	80,4	236,4	13,8	2.135	2.071	2.070	2.000	2.093	2.000
412640	Sertaneja/PR	Água	100,0	100,0					179,8	0,0	1.925	1.925			1.732	
412680	Tapejara/PR	Água e Esgoto	96,9	100,0	79,0	87,5	100,0	76,6	127,2	8,4	5.120	4.730	4.230	4.015	4.718	4.158
412730	Terra Rica/PR	Água e Esgoto	85,4	95,5	23,1	28,4	100,0	27,0	213,3	23,5	5.308	4.717	1.354	1.344		1.300

Tabela SÍNTESE 1 - DADOS OPERACIONAIS - Prestadores de Serviços de Abrangência Local (Direito Público - LPu)

Código do município	Município	Tipo de Serviço	Índ. de atdm. com rede de água		Índ. de atdm. com rede de esgotos		Índ. de tratamento de esgotos		Consumo médio per capita de água	Índ. de perdas na distribuição	Qtd. de ligações de água		Qtd. de ligações de esgotos		Qtd. de economias res. ativas	
			Pop. total	Pop. urbana	Pop. total	Pop. urbana	Esgoto coletado	Esgoto gerado			Totais (ativ. + inat.)	Ativas	Totais (ativ. + inat.)	Ativas	Água	Esgotos
			%	%	%	%	%	%			lig.	lig.	lig.	lig.	econ.	econ.
			In055	In023	In056	In024	In016	In046			Ag021	Ag002	Es009	Es002	Ag013	Es008
412795	Tupãssi/PR	Água	87,5	100,0					271,1	1,4	2.726	2.512				
420110	Anitápolis/SC	Água	40,9	100,0					108,3	30,7	510	400			400	
420127	Arabutã/SC	Água	31,2	100,0					111,8	1,2	500	488			488	
420140	Araranguá/SC	Água	78,3	95,1					139,1	20,1	12.271	12.106			13.120	
420195	Balneário Arroio do Silva/SC	Água	69,7	71,2					311,0	8,3	1.726	1.460			1.726	
420200	Balneário Camboriú/SC	Água e Esgoto	97,6	97,6	81,5	81,5	100,0	99,5	246,5	11,8	22.339	20.271	13.198	12.787	62.236	
420207	Balneário Gaivota/SC	Água	61,8	80,0					219,6	0,0	3.503	3.460				
420240	Blumenau/SC	Água	100,0	99,6					157,3	27,4	91.850	81.157			102.972	
420285	Braço do Trombudo/SC	Água	73,9	99,4					183,9	31,8	913	854			774	
420287	Brunópolis/SC	Água	76,6	100,0					197,2	18,2	712	712			712	
420290	Brusque/SC	Água	89,6	89,6					156,1	8,4	29.462	26.545			29.844	
420320	Camboriú/SC	Água	93,8	98,8					139,9	7,7	17.532	14.718			16.983	
420330	Campo Alegre/SC	Água	99,5	99,9					91,0	40,0	2.720	2.720			2.247	
420360	Campos Novos/SC	Água e Esgoto	84,2	96,0	51,4	62,4	100,0	59,8	107,4	41,6	8.688	8.250	4.997	4.912	8.924	5.453
420370	Canelinha/SC	Água	76,3	98,9					104,8	41,9	2.454	2.454			2.432	
420425	Cocal do Sul/SC	Água	90,6	99,5					140,2	38,1	4.949	4.663			4.679	
420435	Cordilheira Alta/SC	Água e Esgoto	68,1	68,1	13,1	34,1	100,0	26,7	113,8	0,0	723	665	200	200	665	200
420450	Corupá/SC	Água	69,3	89,9					152,2	34,6	3.497	3.186			3.098	
420535	Flor do Sertão/SC	Água	31,5	100,0					119,1	5,3	206	202			206	
420550	Fraiburgo/SC	Água e Esgoto	87,7	100,0	8,2	9,4	100,0	7,6	111,9	43,7	8.704	7.917	582	582	8.220	626
420560	Galvão/SC	Esgoto			6,2	9,1	100,0						92	92		92
420590	Gaspar/SC	Água	95,3	100,0					147,2	28,7	17.094	15.451			16.640	
420600	Governador Celso Ramos/SC	Água	99,2	99,6					455,5	45,8	7.106	6.298			7.564	
420610	Grão Pará/SC	Água	56,3	99,6					100,4	9,8	1.286	1.143			1.098	
420700	Içara/SC	Água e Esgoto	90,4	98,7	0,5	0,6	100,0	0,9	170,7	27,4	27.457	22.651	108	100	22.339	108
420785	Irati/SC	Água	50,2	99,8					271,1	23,4	305	305			292	
420800	Itá/SC	Esgoto			64,0	89,1	0,0						1.500	1.400		
420820	Itajaí/SC	Água	99,0	99,0					194,5	19,5	52.012	48.656			60.038	
420840	Itapiranga/SC	Água e Esgoto	91,9	99,3	43,2	87,5	0,0	0,0	217,6	22,1	4.349	4.244	1.741	1.741	3.881	1.650
420845	Itapoá/SC	Água	98,4	92,4					178,4	53,9	13.591	11.679			12.632	
420880	Jaguaruna/SC	Água	75,2	96,4					126,6	12,0	5.800	5.200			6.000	
420890	Jaraguá do Sul/SC	Água e Esgoto	94,6	99,6	46,7	50,3	100,0	33,4	147,2	37,1	36.423	35.732	16.388	16.281	45.814	22.605
420930	Lages/SC	Água e Esgoto	97,2	99,0	20,1	20,5	87,2	4,0	153,9	46,6	47.496	44.297	7.943	6.922	49.225	9.646
420945	Lajeado Grande/SC	Água	52,1	100,0					103,9	0,0	252	252			252	
421080	Meleiro/SC	Água	52,2	100,0					77,1	59,2	1.303	1.113			1.055	

Tabela SÍNTESE 1 - DADOS OPERACIONAIS - Prestadores de Serviços de Abrangência Local (Direito Público - LPu)

Código do município	Município	Tipo de Serviço	Índ. de atdm. com rede de água		Índ. de atdm. com rede de esgotos		Índ. de tratamento de esgotos		Consumo médio per capita de água	Índ. de perdas na distribuição	Qtd. de ligações de água		Qtd. de ligações de esgotos		Qtd. de economias res. ativas	
			Pop. total	Pop. urbana	Pop. total	Pop. urbana	Esgoto coletado	Esgoto gerado			Totais (ativ. + inat.)	Ativas	Totais (ativ. + inat.)	Ativas	Água	Esgotos
			%	%	%	%	%	%			lig.	lig.	lig.	lig.	econ.	econ.
			In055	In023	In056	In024	In016	In046			Ag021	Ag002	Es009	Es002	Ag013	Es008
421105	Monte Carlo/SC	Água e Esgoto	86,4	99,6	4,9	5,7	0,0	0,0	271,4	25,4	2.492	2.193	100	100	2.077	100
421130	Navegantes/SC	Água	94,5	97,7					163,9	1,9	24.497	21.011			23.389	
421145	Nova Itaberaba/SC	Água	22,3	62,1					207,3	6,7	330	300			280	
421150	Nova Trento/SC	Água	74,9	100,0					195,5	0,6	2.887	2.846			2.588	
421170	Orleans/SC	Água e Esgoto	83,0	99,3	67,4	89,5	100,0	89,9	154,3	22,5	5.264	5.114	4.446	4.305	5.312	4.405
421190	Palhoça/SC	Água e Esgoto	95,0	95,0	4,4	4,5	90,0	3,8	147,4	14,4	41.230	37.326	2.128	2.091	42.088	2.147
421200	Palma Sola/SC	Esgoto			57,5	100,0	100,0						1.112	1.112		1.112
421220	Papanduva/SC	Água	53,8	96,2					83,7	58,5	3.080	2.935				
421240	Pedras Grandes/SC	Água	47,7	99,8					113,3	13,3	455	445			445	
421300	Pinheiro Preto/SC	Esgoto			19,3	35,8	0,0						140	140		150
421320	Pomerode/SC	Água	85,4	99,5					294,7	20,3	8.351	8.140			8.351	
421400	Presidente Getúlio/SC	Água	70,8	100,0					163,8	31,7	3.847	3.765			3.879	
421420	Quilombo/SC	Esgoto			100,0	100,0	0,0						110	110		
421500	Rio Negrinho/SC	Água e Esgoto	100,0	99,9	9,2	10,0	100,0	9,7	112,1	45,5	13.258	11.665	950	950	11.552	950
421505	Rio Rufino/SC	Água e Esgoto	28,3	100,0	28,3	100,0	0,0	0,0	209,3	0,0	225	225	225	210	222	
421545	Sangão/SC	Água	50,6	99,2					174,4	19,5	1.250	1.140			1.120	
421555	Santa Helena/SC	Água	67,6	89,0					100,5	21,6	545	530			445	
421565	Santa Rosa do Sul/SC	Água	66,5	100,0					75,9	50,0	1.747	1.505			1.432	
421568	Santa Terezinha do Progresso/SC	Água	29,0	99,6					216,6	24,7	425	388			388	
421569	Santiago do Sul/SC	Água	44,9	93,5					231,8	0,0	210	210			210	
421580	São Bento do Sul/SC	Água e Esgoto	100,0	100,0	17,7	18,6	100,0	14,0	117,1	39,1	25.129	23.295	4.105	4.025	23.024	4.006
421620	São Francisco do Sul/SC	Água	100,0	98,2					274,9	7,0	19.647	16.955			16.237	
421625	São João do Oeste/SC	Água	59,5	96,1					171,1	2,6	1.042	979			903	
421630	São João Batista/SC	Água	94,2	100,0					111,8	45,5	6.820	6.820			7.321	
421690	São Lourenço do Oeste/SC	Esgoto			2,7	3,5	0,0						172	172		172
421700	São Ludgero/SC	Água e Esgoto	89,2	95,5	83,8	93,4	100,0	90,3	149,2	30,9	2.971	2.706	2.699	2.560	2.682	2.576
421730	Saudades/SC	Água	56,5	99,4					129,4	30,3	1.705	1.689			1.689	
421740	Schroeder/SC	Água	96,7	97,0					94,0	33,6	4.091	3.659			3.518	
421755	Serra Alta/SC	Água e Esgoto	82,3	100,0	2,7	4,9	100,0	2,8	68,6	6,4	692	692	24	24	692	24
421770	Sombrio/SC	Água	54,5	73,8					92,4	27,8	3.393	2.581				
421775	Sul Brasil/SC	Água	67,5	99,9					96,5	50,8	520	520				
421795	Tigrinhos/SC	Água	100,0	100,0					69,0	53,7	599	599				
421800	Tijucas/SC	Água	87,5	100,0					126,7	50,8	10.979	9.374			9.580	
421810	Timbé do Sul/SC	Água	68,8	100,0					116,8	6,9	1.332	1.224			1.137	
421820	Timbó/SC	Água	96,5	99,2					150,0	16,2	11.790	10.630			10.920	

Tabela SÍNTESE 1 - DADOS OPERACIONAIS - Prestadores de Serviços de Abrangência Local (Direito Público - LPu)

Código do município	Município	Tipo de Serviço	Índ. de atdm. com rede de água		Índ. de atdm. com rede de esgotos		Índ. de tratamento de esgotos		Consumo médio per capita de água	Índ. de perdas na distribuição	Qtd. de ligações de água		Qtd. de ligações de esgotos		Qtd. de economias res. ativas	
			Pop. total	Pop. urbana	Pop. total	Pop. urbana	Esgoto coletado	Esgoto gerado			Totais (ativ. + inat.)	Ativas	Totais (ativ. + inat.)	Ativas	Água	Esgotos
			%	%	%	%	%	%			lig.	lig.	lig.	lig.	econ.	econ.
			In055	In023	In056	In024	In016	In046			Ag021	Ag002	Es009	Es002	Ag013	Es008
421835	Treviso/SC	Água	74,6	100,0					170,0	49,1	830	765			635	
421870	Tubarão/SC	Água	90,7	90,7					236,7	17,6	27.243	27.204			31.383	
421875	Tunápolis/SC	Água e Esgoto	64,5	100,0	4,2	13,8	100,0	4,6	182,0	2,7	1.017	1.003	53	52	933	54
421900	Urussanga/SC	Água e Esgoto	86,0	100,0	14,9	26,4	100,0	13,5	199,6	20,6	5.453	5.134	760	755	5.840	779
421915	Vargem/SC	Água	54,0	100,0					63,9	51,4	400	389			390	
421985	Zortéa/SC	Água	100,0	100,0					238,0	7,4	1.055	930			930	
430087	Araricá/RS	Esgoto			40,6	42,0	100,0						480	460		460
430107	Arroio do Padre/RS	Água	23,3	98,2					123,3	3,7	149	125			125	
430110	Arroio dos Ratos/RS	Esgoto			66,0	69,4	0,0						1.946	1.946		1.946
430160	Bagé/RS	Água e Esgoto	83,7	100,0	63,8	76,2	40,4	18,1	218,0	21,4	46.909	38.208	20.049	19.958	38.501	19.905
430192	Barra do Rio Azul/RS	Água	19,3	95,7					181,9	3,7	210	191			191	
430222	Boa Vista do Cadeado/RS	Água	96,4	100,0					118,9	16,4	620	610			590	
430235	Bom Princípio/RS	Água	48,0	54,8					123,9	3,7	1.706	1.706			1.400	
430258	Bozano/RS	Água	83,1	100,0					162,9	16,8	492	487			480	
430355	Camargo/RS	Água	99,6	99,7					279,2	9,9	987	987			703	
430360	Cambará do Sul/RS	Esgoto			100,0	100,0	0,0						1.500	1.320		1.620
430370	Campina das Missões/RS	Esgoto			35,8	100,0	100,0						629	629		629
430435	Candiota/RS	Água e Esgoto	90,0	100,0	29,6	100,0	100,0	90,2	282,8	0,0	2.364	2.334	2.224	2.198	2.320	
430450	Canguçu/RS	Esgoto			36,9	99,7	37,1						8.880	8.780		
430465	Capão do Cipó/RS	Água	74,2	99,0					198,2	14,9	594	570			574	
430469	Capitão/RS	Água e Esgoto	100,0	100,0	12,1	27,8	100,0	13,4	86,7	71,7	860	854	80	80	770	80
430471	Caraá/RS	Água	73,8	99,3					151,0	17,1	2.149	1.909			1.789	
430480	Carlos Barbosa/RS	Esgoto			65,8	82,8	0,0						8.235	7.500		
430500	Catuípe/RS	Esgoto			5,2	8,1	100,0						160	160		160
430510	Caxias do Sul/RS	Água e Esgoto	99,8	98,9	77,1	80,0	14,8	10,6	139,3	45,6	117.235	116.965	93.258	93.112	150.201	135.585
430511	Centenário/RS	Água e Esgoto	100,0	100,0	14,9	46,6	0,0	0,0	125,0	22,8	945	933	110	110	845	110
430513	Cerro Branco/RS	Água	70,3	100,0					92,1	69,9	1.400	1.140			1.220	
430517	Cerro Grande do Sul/RS	Esgoto			24,2	100,0	0,0						550	550		630
430537	Charrua/RS	Água	87,7	95,7					89,7	4,6	1.110	1.055			969	
430583	Coqueiro Baixo/RS	Água	100,0	100,0					305,3	0,0	312	312			312	
430585	Coqueiros do Sul/RS	Água	100,0	55,7					140,4	2,3	779	779			750	
430597	Coxilha/RS	Água	100,0	100,0					110,7	24,0	639	623			605	
430613	Cruzaltense/RS	Água e Esgoto	22,8	100,0	5,7	24,9	0,0	0,0	197,5	12,5	244	244	60	30	244	30
430635	Dezesseis de Novembro/RS	Água	100,0	100,0					110,8	17,9	865	860			870	
430642	Dois Irmãos das Missões/RS	Água	97,9	94,0					83,7	4,4	493	493			493	

Tabela SÍNTESE 1 - DADOS OPERACIONAIS - Prestadores de Serviços de Abrangência Local (Direito Público - LPu)

Código do município	Município	Tipo de Serviço	Índ. de atdm. com rede de água		Índ. de atdm. com rede de esgotos		Índ. de tratamento de esgotos		Consumo médio per capita de água	Índ. de perdas na distribuição	Qtd. de ligações de água		Qtd. de ligações de esgotos		Qtd. de economias res. ativas	
			Pop. total	Pop. urbana	Pop. total	Pop. urbana	Esgoto coletado	Esgoto gerado			Totais (ativ. + inat.)	Ativas	Totais (ativ. + inat.)	Ativas	Água	Esgotos
			%	%	%	%	%	%			lig.	lig.	lig.	lig.	econ.	econ.
			In055	In023	In056	In024	In016	In046			Ag021	Ag002	Es009	Es002	Ag013	Es008
430645	Dois Lajeados/RS	Água	47,7	100,0					112,2	7,6	574	569			569	
430675	Doutor Ricardo/RS	Água e Esgoto	100,0	100,0	7,4	21,7	100,0	6,8	59,5	4,4	250	250	50	50	250	50
430745	Esperança do Sul/RS	Água	94,3	100,0					73,7	7,6	1.137	1.137			1.002	
430780	Estrela/RS	Esgoto			3,9	4,6	100,0						302	300		300
430781	Estrela Velha/RS	Água	93,0	99,3					130,5	0,0	986	970			948	
430825	Florianópolis/RS	Água	99,0	100,0					93,6	20,0	592	579			579	
430860	Garibaldi/RS	Esgoto			15,2	17,1	100,0						836	836		836
430885	Gentil/RS	Água	100,0	97,2					152,6	22,0	520	510			510	
430912	Gramado dos Loureiros/RS	Água	82,3	96,0					125,9	15,0	700	650			650	
430915	Gramado Xavier/RS	Água	23,0	99,4					240,5	16,7	448	354			310	
430925	Guabiju/RS	Água	45,8	99,0					129,2	27,7	310	310			310	
430955	Harmonia/RS	Água	98,9	98,9					243,4	2,1	1.746	1.458			1.458	
431036	Imigrante/RS	Água	99,9	99,9					444,1	10,9	832	822				
431046	Ipiranga do Sul/RS	Água	28,4	81,4					178,3	7,0	290	260			229	
431055	Itacurubi/RS	Água	95,7	100,0					117,0	4,8	1.230	936			925	
431057	Itapuca/RS	Água e Esgoto	27,5	100,0	8,6	36,2	0,0	0,0	107,4	24,2	211	192	60	60	200	60
431075	Ivorá/RS	Esgoto			32,7	100,0	100,0						235	235		235
431087	Jacuízinho/RS	Água	99,5	99,5					125,2	47,8	350	350			350	
431113	Jari/RS	Água	90,4	100,0					203,6	6,3	880	880			867	
431125	Lagoão/RS	Esgoto			26,5	89,8	0,0						330	310		335
431127	Lagoa dos Três Cantos/RS	Água	100,0	100,0					202,6	1,7	545	525			487	
431164	Linha Nova/RS	Água	100,0	100,0					107,8	16,0	582	582			550	
431173	Mampituba/RS	Água e Esgoto	100,0	100,0	78,6	69,7	100,0	53,6	230,4	10,6	576	572	475	475		475
431177	Maquiné/RS	Água	53,1	93,7					211,7	0,0	1.138	913			913	
431217	Mato Queimado/RS	Água	99,9	100,0					137,8	10,0	625	615			615	
431235	Montauri/RS	Água	100,0	100,0					151,6	19,0	630	610			630	
431238	Monte Belo do Sul/RS	Água e Esgoto	100,0	100,0	22,6	78,4	0,0	0,0	175,0	15,0	1.169	900	135	135		130
431244	Morrinhos do Sul/RS	Água e Esgoto	91,7	100,0	7,6	3,7	100,0	7,0	138,2	25,5	1.050	1.050	58	56		
431250	Mostardas/RS	Esgoto			67,2	100,0	0,0						2.042	2.042		2.042
431260	Muçum/RS	Água e Esgoto	81,7	96,8	9,1	10,8	100,0	8,9	169,9	27,9	1.653	1.641	127	119	1.590	118
431261	Muitos Capões/RS	Água e Esgoto	49,1	99,8	5,7	17,5	0,0	0,0	186,3	0,0	324	324	32	32	313	
431262	Muliterno/RS	Água	100,0	100,0					159,2	4,6	544	538				
431267	Nicolau Vergueiro/RS	Água	100,0	100,0					172,5	0,0	759	750			610	
431275	Nova Alvorada/RS	Água	100,0	100,0					145,6	14,9	829	829			829	
431295	Nova Boa Vista/RS	Água	99,0	92,7					117,5	53,7	732	672			620	

Tabela SÍNTESE 1 - DADOS OPERACIONAIS - Prestadores de Serviços de Abrangência Local (Direito Público - LPu)

Código do município	Município	Tipo de Serviço	Índ. de atdm. com rede de água		Índ. de atdm. com rede de esgotos		Índ. de tratamento de esgotos		Consumo médio per capita de água	Índ. de perdas na distribuição	Qtd. de ligações de água		Qtd. de ligações de esgotos		Qtd. de economias res. ativas	
			Pop. total	Pop. urbana	Pop. total	Pop. urbana	Esgoto coletado	Esgoto gerado			Totais (ativ. + inat.)	Ativas	Totais (ativ. + inat.)	Ativas	Água	Esgotos
			%	%	%	%	%	%			lig.	lig.	lig.	lig.	econ.	econ.
			In055	In023	In056	In024	In016	In046			Ag021	Ag002	Es009	Es002	Ag013	Es008
431301	Nova Candelária/RS	Água	100,0	100,0					135,7	9,3	1.032	1.032			1.032	
431340	Novo Hamburgo/RS	Água e Esgoto	83,6	85,0	2,0	2,0	100,0	1,7	129,2	47,3	63.493	51.067	339	323	67.282	1.564
431346	Novo Xingu/RS	Água	100,0	100,0					224,1	0,0	575	550			550	
431349	Novo Barreiro/RS	Água	100,0	100,0					140,6	20,0	953	953			953	
431360	Paim Filho/RS	Água	100,0	100,0					95,7	21,7	925	903			829	
431402	Paraíso do Sul/RS	Água	81,1	99,8					104,8	16,8	1.845	1.814			1.828	
431407	Passo do Sobrado/RS	Água	74,2	100,0					121,2	20,0	1.302	1.302			1.153	
431413	Paulo Bento/RS	Água	97,7	100,0					76,1	25,3	615	605			609	
431440	Pelotas/RS	Água e Esgoto	100,0	100,0	57,8	62,0	40,0	18,6	135,9	49,2	92.233	83.876	41.508	39.228	111.274	62.006
431442	Picada Café/RS	Água	91,1	100,0					99,0	36,1	2.036	1.774			1.553	
431445	Pinhal/RS	Água e Esgoto	100,0	99,9	20,3	39,5	100,0	22,5	88,3	30,4	570	565	210	160	565	160
431446	Pinhal da Serra/RS	Água	100,0	99,4					341,2	0,0	652	652			465	
431447	Pinhal Grande/RS	Água e Esgoto	98,8	100,0	37,7	89,0	100,0	46,4	176,4	4,1	1.450	1.018	461	460	1.450	480
431450	Pinheiro Machado/RS	Esgoto			77,0	95,1	0,0						2.683	2.683		2.446
431455	Pirapó/RS	Água	62,2	100,0					136,0	0,9	1.033	1.021			1.001	
431475	Poço das Antas/RS	Água	94,6	100,0					197,6	52,8	825	822			712	
431477	Pontão/RS	Água	100,0	100,0					117,5	15,0	1.512	1.285			1.285	
431478	Ponte Preta/RS	Água e Esgoto	100,0	100,0	8,1	27,7	0,0	0,0	126,0	11,1	620	580	46	42	580	42
431490	Porto Alegre/RS	Água e Esgoto	100,0	100,0	88,0	88,0	26,1	16,4	219,5	24,8	297.649	276.755	213.444	213.444	546.260	474.438
431505	Porto Mauá/RS	Água	100,0	100,0					254,2	9,6	1.410	1.410			1.410	
431507	Porto Vera Cruz/RS	Água e Esgoto	95,7	95,6	19,6	82,5	0,0	0,0	107,8	8,1	770	755	101	101	733	101
431514	Presidente Lucena/RS	Água	100,0	100,0					149,0	12,8	917	906			906	
431515	Progresso/RS	Água	30,4	99,9					149,7	16,4	782	782			673	
431517	Protásio Alves/RS	Água e Esgoto	99,4	97,6	96,9	97,6	0,0	0,0	107,9	20,4	450	450	430	430	450	430
431531	Quatro Irmãos/RS	Água e Esgoto	51,6	100,0	51,6	100,0	0,0	0,0	79,5	0,0	270	270	1	1	270	1
431532	Quevedos/RS	Água	100,0	100,0					114,8	8,2	685	632			632	
431535	Quinze de Novembro/RS	Água	99,8	99,8					210,0	0,0	1.316	1.316			1.316	
431545	Relvado/RS	Água	95,9	99,9					153,7	28,1	657	650				
431595	Rolador/RS	Água	100,0	100,0					108,1	33,3	750	698			700	
431600	Rolante/RS	Esgoto			78,6	100,0	0,0						6.000	6.000		6.600
431630	Roque Gonzales/RS	Água	100,0	100,0					129,7	20,0	2.546	1.900			1.900	
431642	Sagrada Família/RS	Água	68,5	92,6					200,9	38,1	750	730				
431645	Salto do Jacuí/RS	Esgoto			34,3	39,9	100,0						1.310	1.310		1.310
431675	Santa Clara do Sul/RS	Água	66,2	100,0					183,5	3,8	1.580	1.446			1.446	
431700	Santana da Boa Vista/RS	Esgoto			45,2	100,0	100,0						736	690		690

Tabela SÍNTESE 1 - DADOS OPERACIONAIS - Prestadores de Serviços de Abrangência Local (Direito Público - LPu)

Código do município	Município	Tipo de Serviço	Índ. de atdm. com rede de água		Índ. de atdm. com rede de esgotos		Índ. de tratamento de esgotos		Consumo médio per capita de água	Índ. de perdas na distribuição	Qtd. de ligações de água		Qtd. de ligações de esgotos		Qtd. de economias res. ativas	
			Pop. total	Pop. urbana	Pop. total	Pop. urbana	Esgoto coletado	Esgoto gerado			Totais (ativ. + inat.)	Ativas	Totais (ativ. + inat.)	Ativas	Água	Esgotos
			%	%	%	%	%	%			lig.	lig.	lig.	lig.	econ.	econ.
			In055	In023	In056	In024	In016	In046			Ag021	Ag002	Es009	Es002	Ag013	Es008
431710	Santana do Livramento/RS	Água e Esgoto	89,8	98,8	33,4	37,0	100,0	39,0	149,1	50,0	26.631	22.173	9.139	8.431	23.266	9.320
431725	Santa Tereza/RS	Água e Esgoto	100,0	100,0	36,4	100,0	91,7	51,8	168,3	0,0	590	589	400	399		
431740	Santiago/RS	Esgoto			10,2	11,2	100,0						1.096	1.096		1.096
431775	Santo Antônio do Planalto/RS	Água	98,7	100,0					151,0	18,2	500	480			480	
431848	São José do Hortêncio/RS	Água	98,5	98,4					193,0	15,2	1.403	1.395			1.395	
431861	São José do Sul/RS	Água	66,4	93,7					411,0	14,6	611	587			513	
431870	São Leopoldo/RS	Água e Esgoto	98,5	98,9	27,2	27,4	100,0	41,8	155,7	54,7	56.638	56.637	11.922	11.921	70.597	19.526
431930	São Paulo das Missões/RS	Água	100,0	100,0					161,8	0,3	2.600	2.095			2.095	
431937	São Pedro do Butiá/RS	Água	100,0	100,0					119,2	21,9	990	964			930	
431971	São Valentim do Sul/RS	Água	99,8	83,0					326,4	44,4	700	700			620	
431973	São Valério do Sul/RS	Água	99,9	81,6					261,1	16,7	828	665			665	
431975	São Vendelino/RS	Água	98,9	98,9					281,8	26,9	873	822			772	
432020	Seberi/RS	Água	45,8	84,3					106,7	0,5	1.455	1.400			1.368	
432067	Sinimbu/RS	Água	38,8	99,6					273,8	24,0	1.461	1.219			1.075	
432145	Teutônia/RS	Água	54,1	63,2					134,8	43,8	5.625	5.565			5.625	
432146	Tio Hugo/RS	Água	100,0	100,0					155,3	3,1	940	913			822	
432149	Toropi/RS	Água	44,3	98,5					336,9	9,3	341	325			325	
432162	Travesseiro/RS	Água e Esgoto	34,6	90,3	17,3	45,2	0,0	0,0	112,7	26,9	231	220	150	110	225	115
432163	Três Arroios/RS	Água	96,2	100,0					111,0	50,0	908	883			860	
432183	Três Forquilhas/RS	Água e Esgoto	24,1	100,0	24,1	100,0	100,0	99,4	387,6	0,0	185	185	185	185		
432215	Tunas/RS	Água e Esgoto	70,4	94,4	11,4	36,3	100,0	15,6	124,3	15,6	1.030	810	100	100	1.030	100
432225	Tupandi/RS	Esgoto			7,5	10,8	100,0						100	98		99
432232	Turuçu/RS	Água	42,2	100,0					162,1	0,0	429	429			370	
432235	União da Serra/RS	Água	100,0	100,0					335,2	14,3	425	422			418	
432253	Vale do Sol/RS	Água	65,7	99,6					108,9	36,0	2.213	2.121			2.092	
432254	Vale Real/RS	Água	100,0	100,0					359,2	33,9	1.686	1.686			1.540	
432255	Vanini/RS	Água	99,6	99,5					135,3	21,0	766	754			751	
432270	Vera Cruz/RS	Água e Esgoto	92,0	98,3	46,3	82,2	0,0	0,0	144,7	38,2	8.395	7.569	4.491	4.110	7.812	4.017
432285	Vespasiano Correa/RS	Água	100,0	100,0					156,5	6,7	455	455			455	
432340	Vila Maria/RS	Água	99,9	99,9					77,9	0,0	900	900			900	
432360	Vista Alegre do Prata/RS	Água	100,0	100,0					171,5	2,0	539	510			450	
432375	Vitória das Missões/RS	Água	98,0	100,0					119,7	16,7	880	880				
432377	Westfalia/RS	Água	40,5	100,0					176,1	21,5	415	284			200	
500150	Bandeirantes/MS	Água	72,5	100,0					156,1	28,2	2.442	2.092			1.870	
500210	Bela Vista/MS	Água e Esgoto	100,0	100,0	28,2	34,6	79,0	24,0	120,8	26,4	7.392	7.374	1.975	1.756	7.098	1.756

Tabela SÍNTESE 1 - DADOS OPERACIONAIS - Prestadores de Serviços de Abrangência Local (Direito Público - LPu)

Código do município	Município	Tipo de Serviço	Índ. de atdm. com rede de água		Índ. de atdm. com rede de esgotos		Índ. de tratamento de esgotos		Consumo médio per capita de água	Índ. de perdas na distribuição	Qtd. de ligações de água		Qtd. de ligações de esgotos		Qtd. de economias res. ativas	
			Pop. total	Pop. urbana	Pop. total	Pop. urbana	Esgoto coletado	Esgoto gerado			Totais (ativ. + inat.)	Ativas	Totais (ativ. + inat.)	Ativas	Água	Esgotos
			%	%	%	%	%	%			lig.	lig.	lig.	lig.	econ.	econ.
			In055	In023	In056	In024	In016	In046			Ag021	Ag002	Es009	Es002	Ag013	Es008
500310	Corguinho/MS	Água	77,6	99,2					132,8	17,7	1.925	1.575			1.437	
500325	Costa Rica/MS	Água e Esgoto	85,5	100,0	67,2	78,5	100,0	32,0	459,2	0,0	7.911	7.214	2.341	2.341	7.200	2.091
500750	Rochedo/MS	Água	58,6	100,0					139,5	12,5	1.412	1.151			1.151	
500769	São Gabriel do Oeste/MS	Água e Esgoto	92,1	100,0	36,8	42,3	100,0	43,3	158,2	26,7	8.007	6.748	3.768	2.512	7.180	2.335
510020	Água Boa/MT	Água e Esgoto	79,7	99,2	2,0	2,4	0,0	0,0	217,5	35,2	6.436	5.680	380	120	6.045	100
510030	Alto Araguaia/MT	Água e Esgoto	98,0	98,0	5,8	6,6	0,0	0,0	377,6	0,0	5.675	5.083	248	248	4.688	262
510050	Alto Paraguai/MT	Água	54,0	85,2					179,8	40,8	1.859	1.600			1.375	
510060	Alto Taquari/MT	Água	100,0	100,0					118,6	52,8	2.607	2.601			2.601	
510100	Araguaiana/MT	Água	86,0	100,0					161,3	8,2	1.223	912			864	
510120	Araguainha/MT	Água e Esgoto	87,8	99,1	13,9	16,2	0,0	0,0	304,4	22,2	520	400	50	50	346	50
510125	Araputanga/MT	Água	84,0	97,7					176,6	37,9	4.721	4.500			4.450	
510140	Aripuanã/MT	Água	65,8	98,1					384,9	0,0	3.520	3.390			3.320	
510170	Barra do Bugres/MT	Água e Esgoto	80,9	98,9	20,1	24,6	0,0	0,0	181,3	21,8	8.982	7.034	1.905	1.853	7.569	1.890
510250	Cáceres/MT	Água e Esgoto	77,8	89,3	4,0	4,6	100,0	6,2	98,4	59,2	23.724	19.781	1.044	1.011	18.670	1.007
510263	Campo Novo do Parecis/MT	Água	94,5	98,5					166,0	65,5	7.923	7.354			6.323	
510268	Campos de Júlio/MT	Água	77,9	100,0					335,6	0,0	1.790	1.461			1.194	
510325	Colniza/MT	Água	26,1	45,9					274,1	3,1	2.300	1.700			1.600	
510336	Conquista D Oeste/MT	Água	72,0	98,3					177,1	18,0	1.115	902			789	
510343	Curvelândia/MT	Água	51,7	63,9					356,2	0,0	1.050	856			856	
510345	Denise/MT	Água	84,6	98,9					175,0	0,0	2.132	2.013			2.102	
510350	Diamantino/MT	Água e Esgoto	83,0	100,0	1,8	2,3	100,0	2,1	116,7	56,6	6.050	5.071	105	105	4.786	103
510360	Dom Aquino/MT	Água e Esgoto	84,3	98,2	2,3	2,8	100,0	1,3	246,3	39,0	3.147	2.721	115	63		63
510385	Gaúcha do Norte/MT	Água	34,9	100,0					201,7	0,0	649	637			637	
510395	Glória D Oeste/MT	Água	68,9	100,0					191,4	6,2	890	734			734	
510420	Guiratinga/MT	Água	88,8	99,3					109,2	36,4	4.848	3.978			3.700	
510452	Ipiranga do Norte/MT	Água	75,0	98,6					218,9	0,0	1.548	1.353			1.351	
510454	Itanhangá/MT	Água	86,4	100,0					456,3	6,6	1.340	1.318			1.318	
510455	Itaúba/MT	Água	81,2	100,0					197,6	47,5	1.364	1.314				
510500	Jauru/MT	Água	65,5	100,0					111,6	54,3	2.081	2.059				
510515	Juína/MT	Água	68,3	77,8					206,5	0,0	6.245	5.300			5.300	
510523	Lambari D Oeste/MT	Água	98,9	100,0					146,3	27,5	998	998			998	
510525	Lucas do Rio Verde/MT	Água e Esgoto	94,9	99,8	29,4	29,9	100,0	17,0	172,9	0,2	14.562	14.302	3.843	3.843	13.772	3.418
510562	Mirassol D Oeste/MT	Água e Esgoto	82,0	96,6	29,4	34,6	0,0	0,0	97,1	51,6	6.768	6.149	2.142	2.067	5.383	1.437
510610	Nossa Senhora do Livramento/MT	Água	42,9	100,0					92,6	15,2	1.504	1.371			1.323	
510617	Nova Nazaré/MT	Água	33,8	91,4					252,3	5,0	650	650			650	

Tabela SÍNTESE 1 - DADOS OPERACIONAIS - Prestadores de Serviços de Abrangência Local (Direito Público - LPu)

Código do município	Município	Tipo de Serviço	Índ. de atdm. com rede de água		Índ. de atdm. com rede de esgotos		Índ. de tratamento de esgotos		Consumo médio per capita de água	Índ. de perdas na distribuição	Qtd. de ligações de água		Qtd. de ligações de esgotos		Qtd. de economias res. ativas	
			Pop. total	Pop. urbana	Pop. total	Pop. urbana	Esgoto coletado	Esgoto gerado			Totais (ativ. + inat.)	Ativas	Totais (ativ. + inat.)	Ativas	Água	Esgotos
			%	%	%	%	%	%			lig.	lig.	lig.	lig.	econ.	econ.
			In055	In023	In056	In024	In016	In046			Ag021	Ag002	Es009	Es002	Ag013	Es008
510619	Nova Santa Helena/MT	Água	82,4	100,0					221,7	43,7	946	888			842	
510620	Nova Brasilândia/MT	Água	73,6	92,0					130,1	44,4	870	860			860	
510622	Nova Mutum/MT	Água	100,0	100,0					243,9	22,8	8.262	7.827			7.664	
510626	Novo Mundo/MT	Água	39,3	100,0					196,7	1,6	742	729			786	
510627	Novo Horizonte do Norte/MT	Água	63,1	68,6					167,0	13,4	765	698			653	
510629	Paranaíta/MT	Água	52,8	99,8					88,2	5,2	1.900	1.752			1.575	
510630	Paranatinga/MT	Água	76,8	100,0					136,5	55,9	5.105	4.220			2.985	
510665	Pontal do Araguaia/MT	Água	90,5	100,0					162,3	20,0	1.970	1.890			1.890	
510677	Porto Alegre do Norte/MT	Água	52,8	95,1					193,0	2,1	2.430	1.995			1.873	
510680	Porto dos Gaúchos/MT	Água	67,7	100,0					150,6	11,3	1.591	1.553			1.459	
510700	Poxoréo/MT	Água e Esgoto	86,1	99,1	14,0	12,3	100,0	6,6	336,6	65,9	5.765	5.487	1.174	980	5.807	965
510706	Querência/MT	Água	46,5	96,7					159,4	30,1	2.728	2.592			2.073	
510710	São José dos Quatro Marcos/MT	Água e Esgoto	75,5	98,8	14,0	18,3	100,0	8,7	308,8	4,6	5.406	4.890	757	757	4.837	757
510715	Reserva do Cabaçal/MT	Água	63,1	100,0					235,9	0,0	746	695			695	
510719	Ribeirãozinho/MT	Água e Esgoto	75,9	99,2	40,6	57,5	100,0	42,8	197,9	45,2	960	903	365	365	903	365
510720	Rio Branco/MT	Água	89,7	100,0					241,6	17,0	1.764	1.526			1.455	
510729	São José do Povo/MT	Água	61,6	99,2					189,6	0,0	810	800			800	
510735	São José do Xingu/MT	Água	83,6	67,2					117,3	50,4	1.998	1.558				
510760	Rondonópolis/MT	Água e Esgoto	96,9	100,0	32,7	34,0	100,0	40,5	172,9	44,4	66.425	58.384	20.327	18.400	59.802	18.582
510774	Santa Cruz do Xingu/MT	Água e Esgoto	79,7	96,6	6,4	7,8	0,0	0,0	437,1	16,7	650	650	50	50	620	50
510775	Salto do Céu/MT	Água	100,0	100,0					253,3	29,7	950	950			950	
510776	Santa Rita do Trivelato/MT	Água	52,9	96,3					430,9	12,2	587	545			473	
510785	São Félix do Araguaia/MT	Água	65,5	100,0					113,6	9,1	2.339	1.731			1.539	
510790	Sinop/MT	Água	81,9	98,8					182,2	25,1	33.549	28.129				
510794	Tabaporã/MT	Água	52,8	100,0					201,3	22,7	2.532	1.750			1.700	
510795	Tangará da Serra/MT	Água e Esgoto	92,2	96,9	26,0	28,6	100,0	25,6	162,6	14,6	24.615	23.315	6.704	6.546	25.497	6.546
510805	Terra Nova do Norte/MT	Água	56,0	98,8					256,1	15,7	2.356	1.778			1.778	
510820	Torixoréu/MT	Água	100,0	100,0					297,6	37,3	1.401	1.338			1.289	
510840	Várzea Grande/MT	Água e Esgoto	98,1	98,1	21,1	21,4	100,0	22,9	118,4	62,6	69.715	62.410	13.479	13.066	64.867	14.069
510860	Vila Rica/MT	Água	22,9	35,1					209,9	22,0	3.280	1.043			900	
510880	Nova Guarita/MT	Água	45,1	100,0					91,8	50,0	1.050	898			895	
510885	Nova Marilândia/MT	Água	65,7	99,0					220,5	8,4	718	645			510	
510890	Nova Maringá/MT	Água	50,4	97,0					424,5	1,5	1.230	1.140			1.122	
520010	Abadiânia/GO	Água e Esgoto	67,0	97,9	60,3	88,2	97,1	70,2	119,5	33,4	3.960	3.438	3.168	2.851	3.157	1.583
520450	Caldas Novas/GO	Água e Esgoto	95,1	99,0	63,5	51,7	100,0	67,7	160,5	34,3	23.474	23.454	10.926	9.921	32.692	17.494

Tabela SÍNTESE 1 - DADOS OPERACIONAIS - Prestadores de Serviços de Abrangência Local (Direito Público - LPu)

Código do município	Município	Tipo de Serviço	Índ. de atdm. com rede de água		Índ. de atdm. com rede de esgotos		Índ. de tratamento de esgotos		Consumo médio per capita de água	Índ. de perdas na distribuição	Qtd. de ligações de água		Qtd. de ligações de esgotos		Qtd. de economias res. ativas	
			Pop. total	Pop. urbana	Pop. total	Pop. urbana	Esgoto coletado	Esgoto gerado			Totais (ativ. + inat.)	Ativas	Totais (ativ. + inat.)	Ativas	Água	Esgotos
			%	%	%	%	%	%			lig.	lig.	lig.	lig.	econ.	econ.
			In055	In023	In056	In024	In016	In046			Ag021	Ag002	Es009	Es002	Ag013	Es008
520510	Catalão/GO	Água e Esgoto	100,0	100,0	57,1	61,0	100,0	58,2	137,5	32,9	32.984	30.977	15.990	15.918	32.031	16.821
520547	Chapadão do Céu/GO	Água e Esgoto	82,8	96,6	60,4	71,9	100,0	63,4	264,7	35,6	2.195	2.061	1.425	1.389	1.711	1.600
520580	Corumbá de Goiás/GO	Água	61,6	99,5					157,1	21,4	2.597	1.453			1.995	
520660	Cumari/GO	Esgoto			77,9	95,4	0,0						1.043	1.043		820
520753	Faina/GO	Água	55,4	43,8					152,3	17,4	1.674	1.555			1.250	
520945	Guarinos/GO	Água	52,8	100,0					460,1	13,0	600	600			600	
521390	Mossâmedes/GO	Água	100,0	100,0					130,1	13,0	1.225	1.225			1.225	
521600	Panamá/GO	Água	75,9	73,9					472,3	0,0	891	860			800	
521630	Paranaiguara/GO	Água e Esgoto	92,7	99,2	92,7	99,2	0,0	0,0	307,6	30,3	4.680	3.000	3.393	3.392	3.392	3.500
522040	São Simão/GO	Água e Esgoto	95,4	99,9	90,4	94,7	0,0	0,0	325,1	25,0	7.178	7.178	5.720	5.600	7.188	5.640
522045	Senador Canedo/GO	Água	96,8	97,2					96,1	38,3	25.397	22.975			23.029	
522145	Trombas/GO	Água	63,5	100,0					349,6	0,7	1.049	912			868	
522205	Vicentinópolis/GO	Água	84,6	98,6					143,0	23,3	1.892	1.800			1.800	
Totalização			87,4	93,8	69,4	76,0	49,5	37,5	185,6	37,0	9.602.604	8.863.479	6.958.566	6.639.815	9.179.794	6.811.812

OBSERVAÇÕES DO SNIS:

a) O conjunto completo de informações e indicadores pode ser acessado na Internet www.snis.gov.br.

b) As informações são fornecidas pelo prestador de serviços para cada um dos municípios em que ele atende. A totalização e o cálculo dos indicadores é feito pelo SNIS.

c) Campos em branco correspondem a valores não fornecidos pelo prestador de serviços ou a situações em que o município não é atendido pelo serviço.

Tabela SÍNTESE 2 - DADOS FINANCEIROS - Prestadores de Serviços de Abrangência Local (Direito Público - LPu)

Código do município	Município	Tipo de Serviço	Receita op. total	Arrecadação total	Despesa tot. com os serviços	Despesa de exploração	Investimentos realizados			Serviço da dívida total	Despesa total média	Tarifa média praticada	Índice de suficiência de caixa	Quantidade equivalente de pessoal total
			R\$/ano	R\$/ano	R\$/ano	R\$/ano	Total	Água	Esgotos					
			Fn005	Fn006	Fn017	Fn015	Obs. 'd'	Obs. 'd'	Obs. 'd'					
110001	Alta Floresta D Oeste/RO	Água	598.430	598.430	690.842	665.264	30.582	25.578	0	0	1,83	1,51	89,2	16
110004	Cacoal/RO	Água e Esgoto	9.615.870	9.615.870	5.051.111	5.051.111	1.363.883	1.363.883	0	0	0,87	1,49	190,4	73
110030	Vilhena/RO	Água	5.999.159	5.999.159	5.847.368	5.847.368	42.750	0	0	0	0,71	0,53	102,6	126
110037	Alto Alegre dos Parecis/RO	Água	0	0	69.000	69.000	0	0	0	0			0,0	5
110110	Itapuã do Oeste/RO	Água	0	0	130.315	130.315	0	0	0	0			0,0	6
110147	Primavera de Rondônia/RO	Água	252.155	252.155	180.825	180.825	5.500	3.000	0	0	1,14	1,01	139,4	9
120010	Brasileia/AC	Esgoto	0	0	144.668	144.668	0	0	0	0			0,0	10
120040	Rio Branco/AC	Água e Esgoto	29.417.692	20.416.825	37.188.758	21.729.997	13.152.872	8.761.674	4.355.161	1.158.481	2,82	2,20	89,2	303
120042	Rodrigues Alves/AC	Água	0	0	211.484	211.484	205.000	200.000	5.000	0	0,78	0,00	0,0	9
130006	Amaturá/AM	Água	42.860	42.860	46.502	46.502	0	0	0	0	0,27	0,25	92,2	4
130008	Anamá/AM	Água e Esgoto	120.000	100.000	160.000	100.000	119.000	47.000	24.000	0	0,71	0,49	99,0	6
130014	Apuí/AM	Água	93.160	96.000	81.220	81.220	0	0	0	0	0,54	0,62	118,2	5
130040	Barcelos/AM	Água	260.940	260.940	260.940	199.313	0	0	0	0	0,55	0,55	130,9	9
130050	Barreirinha/AM	Água	350.123	250.256	254.800	250.800	444.670	150.432	132.997	4.835	0,13	0,15	97,5	14
130090	Canutama/AM	Água	42.000	42.000	85.000	85.000	120.000	70.000	0	0	0,28	0,14	49,4	8
130110	Careiro/AM	Água	622.512	518.760	125.100	122.300	964.512	964.512	0	0	0,13	0,53	414,7	11
130150	Envira/AM	Água	0	0	232.636	232.636	64.568	64.568	0	0			0,0	13
130160	Fonte Boa/AM	Água	550.368	550.368	539.660	539.660	235.100	14.300	0	0	0,99	0,98	102,0	27
130170	Humaitá/AM	Água	926.032	926.032	502.500	502.500	92.000	92.000	0	0	0,23	0,42	184,3	24
130185	Iranduba/AM	Água	474.590	300.000	841.020	841.020	0	0	0	0	0,33	0,19	35,7	3
130190	Itacoatiara/AM	Água	2.253.287	2.253.287	2.071.018	1.986.304	180.246	160.246	0	0	0,56	0,58	113,4	61
130240	Lábrea/AM	Água e Esgoto	634.757	634.757	659.757	659.757	702.190	60.000	20.000	0			96,2	7
130250	Manacapuru/AM	Água	1.955.583	1.955.583	1.083.000	1.083.000	460.000	460.000	0	0	0,18	0,32	180,6	58
130270	Manicoré/AM	Água	0	0	291.000	290.000	0	0	0	0			0,0	18
130290	Maués/AM	Água	938.809	938.809	953.306	919.096	47.623	0	0	0	0,68	0,46	102,1	17
130310	Nova Olinda do Norte/AM	Água e Esgoto	297.986	297.986	263.709	263.709	0	0	0	0	0,30	0,34	113,0	8
130320	Novo Airão/AM	Água	0	0	300.176	300.176	0	0	0	0			0,0	17
130350	Pauini/AM	Água	115.920	115.920	307.629	307.629	0	0	0	0	1,01	0,38	37,7	17
130360	Santa Isabel do Rio Negro/AM	Água	120.000	72.000	128.850	119.100	128.066	30.256	25.250	0	0,40	0,37	58,8	5
130380	São Gabriel da Cachoeira/AM	Água	0	0	117.954	117.954	54.000	54.000	0	0			0,0	9
130430	Urucará/AM	Água	480.000	480.000	338.218	316.054	201.150	175.000	1.150	0	0,34	0,48	151,9	12
150020	Acará/PA	Água	67.833	58.888	389.327	389.327	766.000	550.000	0	0	0,57	0,10	15,1	22
150110	Bagre/PA	Água	0	0	262.722	262.722	0	0	0	0			0,0	16
150140	Belém/PA	Água e Esgoto	7.824.134	2.766.634	9.766.155	9.510.655	85.287	1.660.523	0	0	1,02	0,80	29,1	140
150172	Brasil Novo/PA	Água	382.478	382.478	428.351	428.351	700.000	700.000	0	0	0,55	0,49	89,3	3

Tabela SÍNTESE 2 - DADOS FINANCEIROS - Prestadores de Serviços de Abrangência Local (Direito Público - LPu)

Código do município	Município	Tipo de Serviço	Receita op. total	Arrecadação total	Despesa tot. com os serviços	Despesa de exploração	Investimentos realizados			Serviço da dívida total	Despesa total média	Tarifa média praticada	Índice de suficiência de caixa	Quantidade equivalente de pessoal total
			R\$/ano	R\$/ano	R\$/ano	R\$/ano	Total	Água	Esgotos					
			Fn005	Fn006	Fn017	Fn015	Obs. 'd'	Obs. 'd'	Obs. 'd'					
														Empregados
150210	Cametá/PA	Água	1.105.035	1.121.426	861.154	861.154	45.926	45.926	0	0	0,08	0,10	130,2	35
150320	Igarapé-Açu/PA	Água	935.926	935.926	952.720	935.122	4.080	4.080	0	0	0,65	0,62	99,9	35
150375	Jacareacanga/PA	Água	31.000	31.000	44.000	42.500	1.600	1.000	0	950	0,22	0,10	70,6	1
150405	Mãe do Rio/PA	Água	706.540	706.540	214.434	214.434	0	0	0	0	0,35	1,07	329,5	16
150445	Medicilândia/PA	Água e Esgoto	0	0	467.437	467.437	134.656	47.200	20.128	0	0,67	0,00	0,0	26
150500	Nova Timboteua/PA	Água	0	0	316.292	316.292	351.476	351.476	0	0			0,0	22
150530	Oriximiná/PA	Água	0	0	1.899.954	1.899.954	2.111.512	1.411.512	700.000	0			0,0	48
150550	Paragominas/PA	Água e Esgoto	2.208.524	2.208.524	4.105.496	3.394.988	1.893.863	1.893.061	0	0	0,71	0,38	64,8	112
150553	Parauapebas/PA	Água e Esgoto	8.655.995	4.862.861	11.921.383	11.921.383	0	0	162.253	0	2,62	1,82	40,8	475
150618	Rondon do Pará/PA	Água	2.493.439	2.493.439	2.528.911	2.528.911	272.321	272.321	0	0	0,89	0,84	98,6	51
150619	Rurópolis/PA	Água	21.444	21.444	389.309	389.309	0	0	0	0	0,93	0,05	5,5	13
150650	Santa Isabel do Pará/PA	Água	1.387.749	1.387.749	1.099.495	1.082.334	58.271	58.271	0	0	0,77	0,97	126,2	33
150747	São João de Pirabas/PA	Água	80.994	80.993	376.000	372.046	40.000	40.000	0	0	0,41	0,09	21,8	26
150795	Tailândia/PA	Esgoto	0	0	70.000	50.000	2.603.201	5.223.201	5.200.000	0			0,0	8
150800	Tomé-Açu/PA	Água	1.222.650	1.003.494	785.334	785.334	41.129	41.129	0	0	0,40	0,62	127,8	53
150810	Tucuruí/PA	Água	0	0	3.144.059	3.144.059	0	0	0	0			0,0	89
170100	Ananás/TO	Água e Esgoto	668.193	668.192	668.193	668.193	0	0	0	0	0,60	0,60	100,0	21
170220	Araguatins/TO	Água	1.301.478	1.479.126	946.981	946.981	0	0	0	0	0,60	0,83	156,2	36
171650	Pedro Afonso/TO	Água	721.786	721.786	559.888	559.888	65.000	65.000	0	0	0,47	0,61	128,9	19
171880	Sampaio/TO	Água e Esgoto	104.000	104.000	193.392	193.392	65.600	27.000	5.800	0	0,62	0,33	53,8	7
171886	Santa Fé do Araguaia/TO	Água	402.000	362.000	250.000	245.000	25.000	25.000	0	1.000	0,68	0,95	146,6	13
210120	Bacabal/MA	Água e Esgoto	5.303.240	5.303.240	5.240.026	5.240.026	278.494	278.494	0	0	1,23	1,20	101,2	91
210135	Bacurituba/MA	Água	0	0	158.677	158.677	0	0	0	0			0,0	16
210280	Carolina/MA	Água	1.373.600	1.373.600	1.464.777	1.464.777	17.916	0	0	0	1,96	1,84	93,8	25
210300	Caxias/MA	Água e Esgoto	8.525.519	8.525.519	6.241.450	6.241.450	604.250	604.250	0	0	0,86	1,17	136,6	223
210370	Cururupu/MA	Água	930.204	952.963	760.000	760.000	30.000	0	0	0	0,53	0,62	125,4	16
210480	Grajaú/MA	Água	3.268.409	3.268.409	3.300.341	3.300.341	162.961	143.101	0	0	1,52	1,51	99,0	39
210542	Itinga do Maranhão/MA	Água	1.087.820	1.087.820	770.846	702.213	113.721	35.745	0	0	1,02	1,42	141,4	21
210545	Jatobá/MA	Esgoto	27.000	19.000	115.000	115.000	76.000	32.000	12.000	0			16,5	3
210547	Jenipapo dos Vieiras/MA	Água	0	0	258.622	258.622	412.000	250.000	0	0			0,0	9
210592	Lagoa do Mato/MA	Água	0	0	271.284	271.284	0	0	0	0			0,0	7
210632	Maracaçumé/MA	Água e Esgoto	0	0	260.360	259.534	0	0	0	0			0,0	10
210725	Nova Colinas/MA	Água	0	0	140.325	140.325	0	0	0	0			0,0	4
210800	Pastos Bons/MA	Água	325.000	320.000	488.000	488.000	165.000	100.000	0	0	1,14	0,76	65,6	13
211105	São João do Paraíso/MA	Água	220.264	218.261	223.300	220.400	16.700	15.500	2.100	600	0,44	0,43	98,5	5

Tabela SÍNTESE 2 - DADOS FINANCEIROS - Prestadores de Serviços de Abrangência Local (Direito Público - LPu)

Código do município	Município	Tipo de Serviço	Receita op. total	Arrecadação total	Despesa tot. com os serviços	Despesa de exploração	Investimentos realizados			Serviço da dívida total	Despesa total média	Tarifa média praticada	Índice de suficiência de caixa	Quantidade equivalente de pessoal total
			R\$/ano	R\$/ano	R\$/ano	R\$/ano	Total	Água	Esgotos					
			Rn005	Rn006	Rn017	Rn015	Obs. 'd'	Obs. 'd'	Obs. 'd'		Rn037	Rn003	Rn004	Rn101
211107	São João do Soter/MA	Água	529.560	529.560	529.560	529.560	2.660.000	1.220.000	1.440.000	0	0,61	0,45	100,0	33
211220	Timon/MA	Água	8.013.624	8.013.624	7.328.578	7.166.823	230.321	230.321	0	1.009.872	0,82	0,76	98,0	152
220027	Alegrete do Piauí/PI	Água	0	0	105.500	105.500	0	0	0	0			0,0	11
220045	Alvorada do Gurguéia/PI	Água	162.856	97.450	141.450	120.290	0	0	0	0	1,41	1,62	80,7	13
220105	Assunção do Piauí/PI	Água	88.704	34.064	185.813	185.813	44.000	22.000	0	0			18,3	9
220155	Bela Vista do Piauí/PI	Água	0	0	350.000	350.000	200.000	200.000	0	0			0,0	8
220157	Belém do Piauí/PI	Água	0	0	69.510	59.510	0	0	0	0			0,0	5
220177	Boa Hora/PI	Água	0	0	216.000	216.000	63.000	35.000	0	0			0,0	14
220202	Buriti dos Montes/PI	Água	0	0	215.842	215.842	0	0	0	0			0,0	8
220207	Cajazeiras do Piauí/PI	Água e Esgoto	1.910	1.500	59.647	59.000	0	0	0	0	1,01	0,03	2,5	5
220253	Caraúbas do Piauí/PI	Água	40.000	20.000	48.100	45.000	0	0	0	500	0,32	0,17	44,0	2
220265	Caxingó/PI	Água	36.200	36.200	12.020	12.020	12.700	2.800	4.000	0	0,09	0,26	301,2	1
220273	Coivaras/PI	Água	0	0	73.000	73.000	0	0	0	0			0,0	6
220415	Francisco Macedo/PI	Água	0	0	85.553	85.553	0	0	0	0			0,0	5
220430	Fronteiras/PI	Esgoto	0	0	47.000	47.000	50.000	0	50.000	0			0,0	3
220554	Lagoinha do Piauí/PI	Água	0	0	117.927	93.000	54.000	24.000	0	0			0,0	4
220635	Milton Brandão/PI	Água	0	0	136.923	136.923	0	0	0	0			0,0	2
220667	Morro do Chapéu do Piauí/PI	Água	46.725	46.725	68.478	68.478	0	0	0	0	0,34	0,23	68,2	3
220675	Nossa Senhora de Nazaré/PI	Água e Esgoto	0	0	63.130	63.130	5.579	229	0	0			0,0	4
221030	São Julião/PI	Esgoto	0	0	16.486	16.486	0	0	0	0			0,0	2
221093	Sussuapara/PI	Água	0	0	161.402	161.402	0	0	0	0			0,0	1
230040	Aiuaba/CE	Água	6.770	5.200	285.000	282.900	35.000	30.000	5.000	0	0,37	0,01	1,8	10
230075	Amontada/CE	Água e Esgoto	652.097	652.097	650.827	650.827	10.264	0	0	0	1,08	1,09	100,2	13
230185	Banabuiú/CE	Água	621.605	621.605	523.913	523.913	18.910	18.910	0	0	1,21	1,37	118,6	15
230240	Boa Viagem/CE	Água	2.452.186	2.540.802	2.394.697	2.394.697	304.940	206.444	0	0	1,36	1,34	106,1	63
230260	Camocim/CE	Água e Esgoto	2.297.431	2.297.431	1.740.140	1.740.140	0	0	0	0	0,66	0,79	132,0	56
230280	Canindé/CE	Água e Esgoto	3.578.888	3.578.888	3.051.121	3.051.121	164.700	0	0	0	1,20	1,41	117,3	145
230400	Coreaú/CE	Esgoto	331.550	331.550	142.500	142.500	200.000	200.000	0	0			232,7	6
230490	Groaíras/CE	Esgoto	0	0	42.575	42.575	414.318	414.318	0	0			0,0	2
230530	Ibiapina/CE	Esgoto	0	0	21.304	21.304	0	0	0	0			0,0	1
230535	Icapuí/CE	Água	1.108.598	1.009.632	1.126.052	1.106.052	54.000	10.000	0	0	1,32	1,29	91,2	45
230540	Icó/CE	Água e Esgoto	3.037.455	2.884.470	2.704.345	2.036.060	20.659	30.659	314.398	0	0,91	0,98	106,7	46
230550	Iguatu/CE	Água e Esgoto	7.757.822	7.757.822	5.381.066	5.381.066	1.221.154	372.697	129.279	26.529	1,07	1,44	143,5	134
230580	Ipu/CE	Água	1.818.359	1.818.359	1.960.340	1.897.340	36.578	18.289	0	0	1,93	1,71	94,7	18
230690	Jaguaribe/CE	Água	1.969.969	1.960.106	1.922.388	1.922.388	63.350	47.350	0	0	1,17	1,19	102,0	40

Tabela SÍNTESE 2 - DADOS FINANCEIROS - Prestadores de Serviços de Abrangência Local (Direito Público - LPu)

Código do município	Município	Tipo de Serviço	Receita op. total	Arrecadação total	Despesa tot. com os serviços	Despesa de exploração	Investimentos realizados			Serviço da dívida total	Despesa total média	Tarifa média praticada	Índice de suficiência de caixa	Quantidade equivalente de pessoal total
			R\$/ano	R\$/ano	R\$/ano	R\$/ano	Total	Água	Esgotos					
			R\$/ano	R\$/ano	R\$/ano	R\$/ano	R\$/ano	R\$/ano	R\$/ano	R\$/ano	R\$/ano	R\$/m³	R\$/m³	%
			Fn005	Fn006	Fn017	Fn015	Obs. 'd'	Obs. 'd'	Obs. 'd'	Fn037	ln003	ln004	ln101	ln018
230710	Jardim/CE	Água e Esgoto	259.631	219.631	259.631	249.631	1.376	1.376	0	0	0,34	0,30	87,7	12
230740	Jucás/CE	Água e Esgoto	1.212.566	1.147.326	1.086.915	931.262	225.020	150.000	50.000	49.130	1,34	1,43	116,5	14
230760	Limoeiro do Norte/CE	Água e Esgoto	4.344.765	4.344.765	3.539.886	3.539.886	6.049.408	0	6.049.408	0	1,02	1,21	122,7	112
230870	Morada Nova/CE	Água e Esgoto	3.775.259	3.892.186	2.996.649	2.996.649	10.205	10.205	0	0	1,30	1,64	129,9	88
230930	Nova Russas/CE	Água e Esgoto	3.193.306	2.793.306	2.853.660	2.853.660	241.944	215.796	3	145	2,84	2,88	97,9	52
231050	Pedra Branca/CE	Água	1.280.410	1.264.748	1.171.975	1.171.975	76.439	76.439	0	0	1,12	1,19	107,9	51
231070	Pentecoste/CE	Esgoto	0	0	15.000	14.500	0	0	0	0			0,0	1
231085	Pindoretama/CE	Água	577.056	577.056	536.723	536.723	33.516	33.516	0	0	1,53	1,56	107,5	25
231135	Quixelô/CE	Água e Esgoto	495.608	476.618	468.889	468.889	22.578	14.183	395	0	1,19	1,22	101,6	11
231140	Quixeramobim/CE	Água	4.587.584	4.450.584	3.801.516	3.801.516	442.895	271.000	21.190	0	1,28	1,46	117,1	84
231290	Sobral/CE	Água e Esgoto	16.926.647	18.285.428	18.118.851	18.118.851	267.366	201.192	18.639	0	1,25	1,17	100,9	186
231410	Viçosa do Ceará/CE	Esgoto	30.000	30.000	22.000	12.440	0	0	0	0			241,1	1
240050	Alexandria/RN	Água	889.128	889.128	1.092.547	1.092.547	48.791	48.791	0	0	1,34	1,09	81,4	27
240120	Arês/RN	Esgoto	0	0	211.868	211.868	2.175	0	0	0			0,0	19
240260	Ceará-Mirim/RN	Água e Esgoto	5.725.195	5.097.681	3.622.681	3.622.681	76.298	45.676	30.622	0	1,10	1,58	140,7	88
240300	Cruzeta/RN	Esgoto	0	0	44.749	44.749	0	0	0	0			0,0	2
240360	Extremoz/RN	Água	2.606.614	2.606.614	1.584.479	1.584.479	367.653	325.153	0	0	0,46	0,75	164,5	30
240725	Major Sales/RN	Água	0	0	41.319	41.319	6.000	6.000	0	0			0,0	4
240895	Rio do Fogo/RN	Água	670.269	654.269	400.000	395.500	0	0	0	0	0,55	0,90	165,2	24
240930	Patu/RN	Esgoto	580.000	580.000	2.071.000	2.000.000	0	0	0	33.000	2,07	0,42	28,5	57
241070	Riacho da Cruz/RN	Esgoto	0	0			0	0	0	0				
241120	Santa Cruz/RN	Água e Esgoto	3.085.555	3.085.555	3.125.765	3.125.765	27.240	0	0	0	0,92	0,88	98,7	125
241200	São Gonçalo do Amarante/RN	Água e Esgoto	5.174.599	5.355.771	3.076.296	3.076.296	0	0	0	0	0,26	0,43	174,1	48
241340	Serra Negra do Norte/RN	Água e Esgoto	326.617	326.617	305.691	305.681	0	0	0	0	1,10	1,18	106,8	9
241410	Tenente Ananias/RN	Esgoto	10.100	10.100	20.500	20.000	0	0	0	0			50,5	1
250040	Alagoa Nova/PB	Esgoto	0	0	17.552	17.552	0	0	0	0			0,0	2
250050	Alagoinha/PB	Água	526.308	526.308	507.363	507.363	0	0	0	0	1,05	1,00	103,7	24
250300	Caaporá/PB	Água	172.817	187.449	170.366	161.410	6.636	0	0	0	1,18	0,92	114,5	21
250407	Caraúbas/PB	Esgoto	0	0	43.675	26.797	196.433	178.254	7.421	0			0,0	2
250420	Catingueira/PB	Esgoto	0	0	73.320	73.320	0	0	0	0			0,0	6
250530	Curral Velho/PB	Água e Esgoto	26.000	26.000	105.040	105.000	0	0	0	0			24,8	4
250870	Mãe D Água/PB	Água e Esgoto	0	0	172.746	172.746	0	0	0	0			0,0	10
250905	Marcação/PB	Esgoto	0	0	20.000	15.000	0	0	0	0			0,0	1
250930	Mataraca/PB	Água	0	0	790.000	750.000	42.000	34.000	0	0			0,0	4
250933	Matinhas/PB	Esgoto	14.000	10.000	17.500	17.500	0	0	0	0	1,84	1,26	57,1	1

Tabela SÍNTESE 2 - DADOS FINANCEIROS - Prestadores de Serviços de Abrangência Local (Direito Público - LPu)

Código do município	Município	Tipo de Serviço	Receita op. total	Arrecadação total	Despesa tot. com os serviços	Despesa de exploração	Investimentos realizados			Serviço da dívida total	Despesa total média	Tarifa média praticada	Índice de suficiência de caixa	Quantidade equivalente de pessoal total
			R\$/ano	R\$/ano	R\$/ano	R\$/ano	Total	Água	Esgotos					
			R\$/ano	R\$/ano	R\$/ano	R\$/ano	R\$/ano	R\$/ano	R\$/ano	R\$/ano	R\$/m³	R\$/m³	%	Empregados
			Fn005	Fn006	Fn017	Fn015	Obs. 'd'	Obs. 'd'	Obs. 'd'	Fn037	ln003	ln004	ln101	ln018
251030	Nova Palmeira/PB	Esgoto	15.000	15.000	104.500	101.000	95.000	30.000	20.000	5.500			13,6	4
251040	Olho D'ÁGUA/PB	Esgoto	0	0	59.500	59.500	0	0	0	0			0,0	4
251110	Pedra Lavrada/PB	Esgoto	0	0	189.973	189.973	0	0	0	0			0,0	6
251203	Poço Dantas/PB	Água e Esgoto	0	0	72.590	72.590	0	0	0	0			0,0	2
251398	São Francisco/PB	Água	0	0	191.350	191.350	0	0	0	0			0,0	14
251490	São Mamede/PB	Esgoto	0	0	80.000	74.850	0	0	0	0			0,0	5
251500	São Miguel de Taipu/PB	Água e Esgoto	0	0	156.793	156.793	0	0	0	0			0,0	4
251620	Sousa/PB	Água e Esgoto	4.475.000	3.130.375	5.116.000	5.035.000	499.760	104.760	395.000	0	1,45	1,27	61,2	89
251670	Teixeira/PB	Esgoto	0	0	88.354	88.354	0	0	0	0			0,0	3
251740	Zabelê/PB	Água	0	0	31.175	31.174	300.000	100.000	0	0			0,0	3
260010	Afogados da Ingazeira/PE	Esgoto	0	0	160.589	160.589	0	0	0	0			0,0	6
260040	Água Preta/PE	Água	1.450.435	1.213.886	966.213	966.213	91.595	76.847	0	0	1,57	2,24	125,6	40
260210	Bom Conselho/PE	Esgoto	0	0	102.000	91.000	0	0	0	0			0,0	7
260260	Brejo da Madre de Deus/PE	Esgoto	0	0	155.000	152.000	161.054	0	161.054	0			0,0	12
260480	Cortês/PE	Água	178.680	178.680	444.800	444.800	0	0	0	0	1,77	0,71	40,2	15
260570	Floresta/PE	Esgoto	25.000	25.000	120.000	120.000	0	0	0	0			20,8	7
260765	Itambé/PE	Água e Esgoto	125.812	63.720	1.262.824	1.262.824	0	0	0	0	0,58	0,06	5,0	50
260805	Jatobá/PE	Água e Esgoto	0	0	334.261	334.261	0	0	0	0	0,68	0,00	0,0	17
260875	Lagoa Grande/PE	Esgoto	0	0	53.500	53.500	0	0	0	0			0,0	4
261000	Palmares/PE	Água	4.049.953	4.049.953	4.335.571	4.335.571	256.847	126.934	0	0	2,06	1,93	93,4	154
261090	Pesqueira/PE	Esgoto	0	0	2.000.000	480.000	0	0	0	0			0,0	33
261120	Poção/PE	Esgoto	0	0	15.000	15.000	0	0	0	0			0,0	1
261390	Serra Talhada/PE	Esgoto	700.000	700.000	241.000	236.000	300.000	100.000	50.000	0	0,24	0,50	290,5	23
261620	Vertentes/PE	Esgoto	150.000	2.000	132.450	132.450	1.500.000	0	1.500.000	0			1,5	7
270130	Cajueiro/AL	Água e Esgoto	1.411.569	1.411.569	1.421.275	1.413.586	0	0	0	0	1,68	1,61	99,3	44
270140	Campo Alegre/AL	Água e Esgoto	0	0	919.800	919.800	0	0	0	0			0,0	18
270190	Chã Preta/AL	Água	156.400	150.094	157.784	157.784	10.500	10.500	0	0	0,51	0,50	95,1	16
270230	Coruripe/AL	Água e Esgoto	1.171.351	1.171.351	740.000	735.000	0	0	0	0	0,27	0,42	159,4	8
270240	Delmiro Gouveia/AL	Esgoto	60.000	60.000	150.000	150.000	100.000	0	0	0			40,0	20
270350	Jacuípe/AL	Esgoto	0	0	45.000	40.000	38.000	10.000	15.000	0			0,0	2
270470	Marechal Deodoro/AL	Água e Esgoto	4.402.937	4.402.937	4.191.680	4.191.680	9.800	9.800	0	0	2,37	2,49	105,0	44
270640	Pão de Açúcar/AL	Água	1.842.474	1.695.773	1.588.818	1.588.818	22.545	22.545	0	0	1,64	1,90	106,7	34
270670	Penedo/AL	Água	4.509.724	4.678.933	4.705.375	4.705.375	281.711	161.277	0	0	1,56	1,50	99,4	86
270860	São Miguel dos Campos/AL	Água e Esgoto	4.689.632	4.684.632	4.598.364	4.598.364	667.355	487.440	48.429	0	2,11	2,10	101,9	102
270870	São Miguel dos Milagres/AL	Água	318.405	318.405	330.922	330.922	0	0	0	0	1,08	1,04	96,2	14

Tabela SÍNTESE 2 - DADOS FINANCEIROS - Prestadores de Serviços de Abrangência Local (Direito Público - LPu)

Código do município	Município	Tipo de Serviço	Receita op. total	Arrecadação total	Despesa tot. com os serviços	Despesa de exploração	Investimentos realizados			Serviço da dívida total	Despesa total média	Tarifa média praticada	Índice de suficiência de caixa	Quantidade equivalente de pessoal total
			R\$/ano	R\$/ano	R\$/ano	R\$/ano	Total	Água	Esgotos					
			R\$/ano	R\$/ano	R\$/ano	R\$/ano	R\$/ano	R\$/ano	R\$/ano	R\$/ano	R\$/ano	R\$/m³	R\$/m³	%
			Fn005	Fn006	Fn017	Fn015	Obs. 'd'	Obs. 'd'	Obs. 'd'	Fn037	ln003	ln004	ln101	ln018
270915	Teotônio Vilela/AL	Água	800.000	781.255	572.596	572.596	53.773	18.125	0	0	0,63	0,86	136,4	12
270930	União dos Palmares/AL	Água	3.996.759	3.996.759	3.892.307	3.789.781	5.877	5.877	0	100.664	1,84	1,81	102,7	89
270940	Viçosa/AL	Água	1.307.635	1.307.635	1.238.942	1.238.942	49.080	24.540	0	0	1,48	1,45	105,5	37
280120	Canindé de São Francisco/SE	Esgoto	0	0	212.480	212.480	660.253	10.800	143.904	0			0,0	10
280130	Capela/SE	Água	2.090.667	2.166.473	2.122.115	2.122.115	156.932	0	0	0	1,53	1,48	102,1	35
280150	Carmópolis/SE	Água e Esgoto	804.030	804.125	802.025	802.025	9.946	0	0	0	0,91	0,57	100,3	48
280210	Estância/SE	Água e Esgoto	4.457.695	4.328.817	4.877.572	3.283.512	1.540.099	336.622	916.544	0	2,03	1,80	131,8	112
280540	Poço Redondo/SE	Esgoto	0	0	87.000	87.000	20.000	0	15.000	0			0,0	4
280560	Porto da Folha/SE	Esgoto	0	0	72.350	72.350	71.470	0	37.970	0			0,0	4
280720	Siriri/SE	Água	0	0	110.000	110.000	0	0	0	0			0,0	3
290060	Aiquara/BA	Esgoto	330.000	200.000	310.039	253.764	0	0	0	0			73,6	12
290070	Alagoinhas/BA	Água e Esgoto	17.530.761	17.530.761	13.432.366	13.432.366	2.403.209	1.280.957	1.122.252	0	1,18	1,43	130,5	363
290135	Andorinha/BA	Esgoto	0	0	50.791	50.791	13.200	0	13.200	0			0,0	3
290270	Barra/BA	Água	1.872.832	1.872.832	1.844.980	1.779.676	49.292	49.292	0	0	1,26	1,27	105,2	61
290390	Bom Jesus da Lapa/BA	Água e Esgoto	4.330.150	5.974.908	3.360.414	3.319.201	147.090	129.598	17.492	0	1,49	1,92	177,8	93
290475	Buritirama/BA	Água	662.433	589.978	507.752	507.752	124.000	85.000	0	0	1,72	2,24	116,2	9
290515	Caetanos/BA	Água e Esgoto	0	0	248.867	248.867	0	0	0	0			0,0	10
290710	Carinhanha/BA	Água	972.365	972.365	1.052.915	1.017.927	34.988	34.988	0	0	1,51	1,39	95,5	24
290750	Catu/BA	Água	4.270.974	4.211.546	4.171.828	3.622.760	38.983	38.983	0	0	1,96	1,97	116,2	93
290910	Coribe/BA	Água	817.290	817.290	783.269	783.269	31.211	31.211	0	0	1,12	1,17	104,3	17
290920	Coronel João Sá/BA	Esgoto	13.000	13.000	196.600	194.600	291.600	20.000	5.000	0			6,6	12
290990	Curaçá/BA	Água e Esgoto	1.214.645	1.214.645	1.158.737	1.158.737	47.320	25.000	22.320	0	1,70	1,76	104,8	39
291077	Feira da Mata/BA	Água	112.998	112.998	112.835	105.717	0	0	0	0	0,77	0,76	106,9	3
291100	Floresta Azul/BA	Esgoto	0	0	251.800	251.800	0	0	0	0			0,0	16
291210	Ibicaraí/BA	Água	1.373.489	1.373.489	1.374.312	1.374.312	4.216	4.216	0	0	1,06	1,06	99,9	54
291340	Igaporã/BA	Água	499.632	499.632	313.661	313.661	30.744	30.744	0	0	0,76	1,22	159,3	12
291490	Itacaré/BA	Água	0	0	122.640	122.640	18.000	18.000	0	0			0,0	4
291550	Itajuípe/BA	Água e Esgoto	1.285.996	1.285.996	995.224	995.224	64.457	64.457	0	0	1,10	1,42	129,2	47
291640	Itapetinga/BA	Água e Esgoto	5.330.831	5.330.831	3.488.808	3.488.808	278.386	162.245	80.812	0	0,47	0,70	152,8	50
291710	Itororó/BA	Água e Esgoto	1.614.987	1.614.987	1.273.180	1.273.180	148.936	148.936	0	0	2,02	2,56	126,8	44
291810	Jeremoabo/BA	Esgoto	13.000	13.000	119.320	118.820	268.120	48.000	75.000	0			10,9	8
291840	Juazeiro/BA	Água e Esgoto	18.078.270	18.078.270	13.620.634	13.620.634	1.695.899	1.023.644	174.991	316.813	1,40	1,75	129,7	438
291950	Livramento de Nossa Senhora/BA	Esgoto	0	0	34.000	33.100	0	0	0	0			0,0	4
291970	Macarani/BA	Água	1.130.472	1.130.472	1.137.006	1.113.637	121.783	121.783	0	23.369	1,53	1,44	99,4	24
291990	Macururé/BA	Água	0	0	217.400	217.400	247.400	50.000	10.000	0			0,0	15

Tabela SÍNTESE 2 - DADOS FINANCEIROS - Prestadores de Serviços de Abrangência Local (Direito Público - LPu)

Código do município	Município	Tipo de Serviço	Receita op. total	Arrecadação total	Despesa tot. com os serviços	Despesa de exploração	Investimentos realizados			Serviço da dívida total	Despesa total média	Tarifa média praticada	Índice de suficiência de caixa	Quantidade equivalente de pessoal total
			R\$/ano	R\$/ano	R\$/ano	R\$/ano	Total	Água	Esgotos					
			Rn005	Rn006	Rn017	Rn015	Obs. 'd'	Obs. 'd'	Obs. 'd'		Rn037	Rn003	Rn004	Rn101
292010	Mairi/BA	Esgoto	200.000	100.000	75.000	60.000	1.150.000	150.000	200.000	10.000			142,9	10
292190	Mucugê/BA	Água e Esgoto	0	0	701.839	701.839	822.352	822.352	0	0			0,0	77
292210	Mundo Novo/BA	Esgoto	0	0	60.500	59.500	0	0	0	0			0,0	4
292310	Olindina/BA	Esgoto	0	0	33.000	33.000	35.000	5.000	30.000	0			0,0	1
292320	Oliveira dos Brejinhos/BA	Água	274.186	274.186	153.363	153.363	0	0	0	0	0,97	1,73	178,8	5
292465	Pintadas/BA	Esgoto	0	0	21.251	21.251	0	0	0	0			0,0	1
292580	Queimadas/BA	Esgoto	0	0	27.000	27.000	8.000	0	8.000	0			0,0	2
292600	Remanso/BA	Água e Esgoto	2.016.328	2.016.328	1.995.263	1.995.263	41.496	41.496	0	0	1,19	1,20	101,1	68
292665	Ribeirão do Largo/BA	Água	193.542	193.542	153.726	153.726	4.450	4.450	0	0	0,83	1,04	125,9	15
292710	Rodelas/BA	Água e Esgoto	0	0	228.560	228.560	258.560	50.000	20.000	0			0,0	16
292810	Santa Maria da Vitória/BA	Água e Esgoto	3.558.935	3.558.935	2.982.211	2.982.211	673.874	673.874	0	0	2,40	2,87	119,3	48
292840	Santa Rita de Cássia/BA	Água e Esgoto	923.009	1.036.782	1.093.630	933.567	2.048.767	90.578	6.086	0	1,19	0,95	97,8	65
292905	São Félix do Coribe/BA	Água	1.220.834	1.220.834	1.241.705	1.241.705	131.360	131.360	0	0	1,78	1,75	98,3	22
293090	Tabocas do Brejo Velho/BA	Água	0	0	505.060	505.060	0	0	0	0	1,91	0,00	0,0	44
293120	Taperoá/BA	Água e Esgoto	957.258	957.258	903.703	903.703	533.355	302.355	231.000	0	1,66	1,75	105,9	16
293130	Tapiramutá/BA	Esgoto	0	0	32.000	32.000	340.000	300.000	30.000	0			0,0	2
293150	Teofilândia/BA	Esgoto	0	0	19.000	19.000	0	0	0	0			0,0	2
293260	Urandi/BA	Água	0	0	88.650	88.650	0	0	0	0			0,0	5
293290	Valença/BA	Água e Esgoto	8.902.706	8.902.706	8.148.978	8.148.978	626.878	467.687	86.293	116.415	2,84	3,10	107,7	206
293360	Xique-Xique/BA	Água e Esgoto	1.220.968	1.014.987	762.957	762.957	251.316	251.316	0	0	0,48	0,77	133,0	25
310020	Abaeté/MG	Esgoto	99.089	99.089	51.140	51.140	19.754	0	0	0			193,8	5
310030	Abre Campo/MG	Água e Esgoto	1.084.835	1.084.835	1.125.604	1.125.604	168.800	168.800	0	0	3,01	2,90	96,4	19
310080	Aguanil/MG	Água e Esgoto	101.218	85.430	236.545	236.545	16.996	0	0	0	0,87	0,35	36,1	14
310110	Aimorés/MG	Água e Esgoto	3.663.601	3.715.419	3.205.280	3.205.280	501.595	316.292	69.981	0	1,19	1,33	115,9	70
310130	Alagoa/MG	Água e Esgoto	13.892	13.892	25.000	22.325	23.075	500	250	0			62,2	1
310260	Andradas/MG	Esgoto	269.472	269.472	185.023	185.023	0	0	0	0			145,6	6
310310	Antônio Prado de Minas/MG	Esgoto	0	0	8.500	8.500	0	0	0	0			0,0	1
310350	Araguari/MG	Água e Esgoto	9.066.880	12.932.664	7.529.138	7.351.720	0	0	0	355.723	0,37	0,38	167,8	169
310420	Arcos/MG	Esgoto	24.165	24.165	330.371	330.371	111.732	0	0	0	0,25	0,02	7,3	13
310440	Argirita/MG	Água e Esgoto	75.514	75.514	279.018	279.018	783.000	103.000	630.000	0	1,92	0,52	27,1	8
310445	Aricanduva/MG	Esgoto	0	0	30.950	30.950	0	0	0	0			0,0	2
310490	Baependi/MG	Esgoto	0	0	220.000	220.000	0	0	0	0			0,0	20
310530	Bandeira do Sul/MG	Água e Esgoto	476.438	684.567	385.697	385.697	94.600	64.806	29.794	0	0,97	1,20	177,5	22
310540	Barão de Cocais/MG	Esgoto	152.185	109.130	1.342.980	1.241.292	177.349	146.956	30.393	0			8,8	49
310560	Barbacena/MG	Água e Esgoto	14.628.097	19.630.634	8.618.443	8.507.606	278.390	256.618	2.150	0	0,81	1,33	230,7	450

Tabela SÍNTESE 2 - DADOS FINANCEIROS - Prestadores de Serviços de Abrangência Local (Direito Público - LPu)

Código do município	Município	Tipo de Serviço	Receita op. total	Arrecadação total	Despesa tot. com os serviços	Despesa de exploração	Investimentos realizados			Serviço da dívida total	Despesa total média	Tarifa média praticada	Índice de suficiência de caixa	Quantidade equivalente de pessoal total
			R\$/ano	R\$/ano	R\$/ano	R\$/ano	Total	Água	Esgotos					
			Fn005	Fn006	Fn017	Fn015	Obs. 'd'	Obs. 'd'	Obs. 'd'					
														Empregados
310590	Barroso/MG	Esgoto	155.232	152.832	198.005	196.005	0	0	0	0			78,0	10
310610	Belmiro Braga/MG	Esgoto	11.000	0	21.000	21.000	29.000	18.000	11.000	0			0,0	1
310710	Boa Esperança/MG	Água e Esgoto	4.426.230	4.475.632	3.570.056	3.561.929	1.095.720	33.050	596.547	30.298	0,88	1,01	124,6	81
310730	Bocaiúva/MG	Água e Esgoto	4.250.468	4.343.654	3.407.681	3.406.075	786.822	456.802	114.003	27.290	0,91	1,11	126,5	52
310770	Bom Jesus do Amparo/MG	Esgoto	0	0	29.168	29.168	0	0	0	0			0,0	3
310820	Bonfinópolis de Minas/MG	Esgoto	18.000	18.000	41.800	41.800	0	0	0	0			43,1	3
310870	Brás Pires/MG	Água e Esgoto	0	0	290.000	287.000	44.000	20.000	4.000	0			0,0	6
310890	Brasópolis/MG	Esgoto	0	0	113.290	113.290	27.561	0	27.561	0			0,0	7
310920	Buenópolis/MG	Esgoto	0	0	28.392	28.392	0	0	0	0			0,0	3
310925	Bugre/MG	Esgoto	0	0	73.000	73.000	35.000	0	35.000	1.000			0,0	5
310940	Buritzeiro/MG	Água	2.245.020	2.245.020	2.359.464	2.359.464	273.474	32.934	0	0	1,43	1,37	95,2	66
311000	Caeté/MG	Água e Esgoto	4.538.237	4.538.237	3.889.155	3.889.155	653.996	518.000	98.996	0	0,78	0,86	116,7	110
311060	Cambuí/MG	Água e Esgoto	3.363.073	3.363.073	3.152.967	3.145.511	414.200	225.069	17.922	0	1,05	1,02	106,7	75
311070	Cambuquira/MG	Água e Esgoto	421.140	397.000	323.000	323.000	0	0	0	0	0,25	0,32	122,9	6
311100	Campestre/MG	Esgoto	180.000	149.000	166.000	66.000	120.000	0	120.000	0	0,28	0,28	225,7	5
311120	Campo Belo/MG	Água e Esgoto	7.877.840	7.877.840	4.016.722	4.016.722	1.149.314	268.803	880.511	0	1,04	2,04	196,1	89
311130	Campo do Meio/MG	Água e Esgoto	1.026.903	1.160.458	917.843	917.843	0	0	0	0	1,16	1,29	126,4	46
311160	Campos Gerais/MG	Esgoto	0	0	106.749	106.749	0	0	0	0			0,0	11
311190	Cana Verde/MG	Esgoto	0	0	15.500	15.500	0	0	0	0			0,0	1
311200	Candeias/MG	Esgoto	0	0	130.674	115.000	65.000	2.500	15.000	17.089			0,0	6
311210	Caparaó/MG	Esgoto	0	0	40.000	40.000	54.099	0	54.099	0			0,0	3
311260	Capinópolis/MG	Esgoto	6.600	6.200	95.000	95.000	0	0	0	0			6,5	6
311265	Capitão Andrade/MG	Água e Esgoto	186.192	23.382	128.830	128.830	0	0	0	0	0,34	0,50	18,2	11
311290	Caputira/MG	Esgoto	0	0	126.400	126.400	0	0	0	0			0,0	11
311330	Carangola/MG	Água e Esgoto	4.078.416	3.951.063	3.343.888	3.331.367	124.945	113.764	9.794	41.829	0,84	1,00	117,1	91
311400	Carmo da Mata/MG	Água e Esgoto	1.539.205	1.539.205	1.515.017	1.474.241	41.088	23.924	14.200	0	1,10	1,05	104,4	38
311410	Carmo de Minas/MG	Água e Esgoto	676.160	676.160	671.934	671.934	35.214	7.644	0	0	0,40	0,40	100,6	59
311420	Carmo do Cajuru/MG	Água e Esgoto	1.961.251	1.806.768	1.693.730	1.536.594	153.075	64.697	88.378	0	0,75	0,81	117,6	43
311450	Carmópolis de Minas/MG	Água e Esgoto	2.682.530	2.600.710	1.803.261	1.803.261	296.819	149.742	99.646	0	1,10	1,58	144,2	59
311460	Carrancas/MG	Água e Esgoto	26.804	26.804	93.175	88.587	210.000	50.000	30.000	0	0,32	0,09	29,7	5
311470	Carvalhópolis/MG	Esgoto	20.971	20.971	29.591	15.000	0	0	0	0			139,8	1
311500	Cascalho Rico/MG	Esgoto	0	0	42.335	42.335	67.784	0	0	0			0,0	3
311510	Cássia/MG	Esgoto	0	0	93.300	93.300	0	0	0	0			0,0	8
311535	Catas Altas/MG	Água e Esgoto	18.347	18.347	51.622	51.622	0	0	0	0			35,5	1
311600	Chalé/MG	Água e Esgoto	0	0	52.025	52.025	48.213	2.190	46.023	0			0,0	4

Tabela SÍNTESE 2 - DADOS FINANCEIROS - Prestadores de Serviços de Abrangência Local (Direito Público - LPu)

Código do município	Município	Tipo de Serviço	Receita op. total	Arrecadação total	Despesa tot. com os serviços	Despesa de exploração	Investimentos realizados			Serviço da dívida total	Despesa total média	Tarifa média praticada	Índice de suficiência de caixa	Quantidade equivalente de pessoal total
			R\$/ano	R\$/ano	R\$/ano	R\$/ano	Total	Água	Esgotos					
			Fn005	Fn006	Fn017	Fn015	Obs. 'd'	Obs. 'd'	Obs. 'd'					
														Empregados
311630	Cipotânea/MG	Esgoto	0	0	58.586	58.586	0	0	0	0			0,0	2
311730	Conceição das Alagoas/MG	Água e Esgoto	2.291.581	1.993.147	1.695.664	1.686.089	195.091	23.232	112.536	0	0,76	0,87	118,2	30
311740	Conceição de Ipanema/MG	Água e Esgoto	0	0	85.162	85.162	3.708	1.854	1.854	0			0,0	7
311810	Congonhas do Norte/MG	Água e Esgoto	0	0	97.770	97.770	35.766	32.026	3.740	0			0,0	11
311820	Conquista/MG	Esgoto	2.877	2.823	19.551	19.551	2.371	0	2.371	0			14,4	1
311850	Consolação/MG	Água e Esgoto	73.900	10.075	162.522	162.522	350.424	48.163	139.738	0	2,71	1,23	6,2	5
311870	Coqueiral/MG	Água e Esgoto	915.490	964.094	621.641	621.641	66.288	59.484	6.805	0	0,99	1,46	155,1	19
311900	Cordislândia/MG	Esgoto	2.500	3.000	28.910	22.310	0	0	0	0			12,0	1
311930	Coromandel/MG	Esgoto	8.166	8.166	210.069	77.335	90.023	0	90.023	132.734			3,9	4
311970	Coronel Xavier Chaves/MG	Esgoto	0	0	38.495	38.345	91.000	82.000	6.000	0			0,0	1
311995	Córrego Fundo/MG	Água e Esgoto	659.377	668.806	787.123	371.659	590.383	71.914	514.418	73.474	1,63	0,99	150,2	15
312000	Córrego Novo/MG	Esgoto	0	0	80.000	80.000	0	0	0	0			0,0	5
312010	Couto de Magalhães de Minas/MG	Água e Esgoto	0	0	82.345	82.345	0	0	0	0			0,0	2
312050	Cristina/MG	Água e Esgoto	24.174	24.174	293.352	293.352	125.000	110.000	15.000	0			8,2	18
312083	Cuparaque/MG	Esgoto	0	0	70.000	60.000	0	0	0	0			0,0	3
312120	Delfinópolis/MG	Esgoto	0	0	55.520	55.520	0	0	0	0			0,0	2
312125	Delta/MG	Água e Esgoto	548.531	548.531	871.000	871.000	1.003.000	150.000	350.000	0	1,58	0,99	63,0	12
312140	Desterro de Entre Rios/MG	Água e Esgoto	265.545	265.545	362.453	362.453	0	0	0	0	0,36	0,26	73,3	25
312170	Diogo de Vasconcelos/MG	Água e Esgoto	0	0	285.000	285.000	0	0	0	0			0,0	18
312230	Divinópolis/MG	Esgoto	184.091	184.091	1.783.013	1.283.013	0	0	0	0	1,76	0,13	12,8	42
312240	Divisa Nova/MG	Esgoto	0	0	29.408	28.439	32.662	0	32.662	0			0,0	1
312280	Dom Viçoso/MG	Água e Esgoto	4.608	4.608	55.834	55.834	45.860	31.109	14.751	0	0,22	0,02	8,2	4
312290	Dona Eusébia/MG	Esgoto	0	0	40.102	20.102	0	0	0	0			0,0	6
312310	Dores de Guanhães/MG	Água	95.127	95.127	195.000	195.000	445.000	195.000	250.000	0	0,38	0,19	48,8	12
312340	Doresópolis/MG	Água e Esgoto	0	0	109.821	107.154	0	0	0	15.299			0,0	1
312352	Durandé/MG	Esgoto	0	0	69.000	69.000	25.000	0	25.000	0			0,0	3
312360	Elói Mendes/MG	Água e Esgoto	2.678.059	2.678.059	2.234.535	2.234.535	83.631	44.129	21.699	0	0,62	0,68	119,8	65
312390	Entre Rios de Minas/MG	Esgoto	37.962	54.487	69.469	69.469	10.180	8.400	0	0			78,4	6
312595	Fervedouro/MG	Água e Esgoto	243.057	257.569	317.588	317.588	5.735	5.735	0	0	1,60	1,23	81,1	14
312600	Florestal/MG	Esgoto	56.210	52.210	63.500	54.382	0	0	0	0	0,16	0,14	96,0	5
312610	Formiga/MG	Água e Esgoto	6.078.439	6.907.162	6.199.835	5.353.498	93.668	93.668	0	43.324	0,48	0,46	128,0	161
312640	Fortuna de Minas/MG	Água e Esgoto	80.520	80.520	171.720	171.720	0	0	0	0	1,44	0,50	46,9	5
312670	Francisco Sá/MG	Água e Esgoto	1.043.377	1.043.377	823.111	823.111	141.195	65.090	10.988	0	0,51	0,57	126,8	24
312675	Franciscópolis/MG	Esgoto	0	0	77.204	77.204	0	0	0	0			0,0	5
312733	Gameleiras/MG	Água	0	0	28.545	28.545	0	0	0	0			0,0	1

Tabela SÍNTESE 2 - DADOS FINANCEIROS - Prestadores de Serviços de Abrangência Local (Direito Público - LPu)

Código do município	Município	Tipo de Serviço	Receita op. total	Arrecadação total	Despesa tot. com os serviços	Despesa de exploração	Investimentos realizados			Serviço da dívida total	Despesa total média	Tarifa média praticada	Índice de suficiência de caixa	Quantidade equivalente de pessoal total
			R\$/ano	R\$/ano	R\$/ano	R\$/ano	Total	Água	Esgotos					
			Fn005	Fn006	Fn017	Fn015	Obs. 'd'	Obs. 'd'	Obs. 'd'					
														Empregados
312737	Goiabeira/MG	Água e Esgoto	0	0	275.939	275.939	0	0	0	0			0,0	10
312750	Gonzaga/MG	Água e Esgoto	227.681	227.681	182.313	182.313	0	0	0	0	0,67	0,84	124,9	12
312770	Governador Valadares/MG	Água e Esgoto	41.263.575	38.843.078	45.116.996	44.959.396	4.080.482	1.023.879	2.787.737	560.784	1,50	1,21	85,3	912
312780	Grão Mogol/MG	Esgoto	0	0	33.920	33.920	0	0	0	0			0,0	3
312800	Guanhães/MG	Água e Esgoto	5.050.084	5.050.084	2.643.834	2.571.315	595.706	172.481	268.656	72.519	0,96	1,19	191,0	68
312810	Guapé/MG	Água e Esgoto	1.118.306	1.202.626	894.804	894.804	140.559	94.906	43.776	0	0,90	1,12	134,4	36
312830	Guaranésia/MG	Esgoto	0	0	59.710	59.710	0	0	0	0			0,0	3
312840	Guarani/MG	Água e Esgoto	628.847	628.847	1.034.494	1.034.494	150.498	150.498	0	0	1,11	0,67	60,8	38
312880	Guidoval/MG	Esgoto	6.500	5.586	31.280	31.280	0	0	0	0			17,9	3
312890	Guimarânia/MG	Água e Esgoto	0	0	105.944	105.944	0	0	0	0			0,0	7
312950	Ibiá/MG	Água e Esgoto	2.513.244	2.529.401	1.967.758	1.967.758	236.200	197.269	32.181	0	0,82	0,98	128,5	60
312970	Ibiraci/MG	Esgoto	0	0	125.000	125.000	0	0	0	0			0,0	5
313040	Ijaci/MG	Água e Esgoto	33.605	33.605	537.287	537.287	292.145	46.040	168.721	0	2,16	0,14	6,2	6
313050	Ilicínea/MG	Esgoto	9.690	9.690	53.306	53.306	34.745	0	17.372	0	0,39	0,07	18,2	3
313115	Ipaba/MG	Esgoto	0	0	77.141	77.141	0	0	0	0			0,0	7
313120	Ipanema/MG	Água e Esgoto	1.628.980	1.628.980	1.628.980	1.179.894	203.229	88.940	78.695	0	0,68	0,57	131,5	37
313140	Ipiaca/MG	Água e Esgoto	512.000	330.000	634.000	634.000	215.000	180.000	35.000	0	1,23	0,82	52,0	16
313170	Itabira/MG	Água e Esgoto	16.918.723	16.893.277	16.884.146	16.820.990	405.938	100.416	5.016.458	97.548	1,39	1,35	99,8	378
313190	Itabirito/MG	Água e Esgoto	7.151.915	7.369.926	5.371.676	5.357.406	628.136	541.150	33.186	53.200	1,41	1,79	136,2	131
313220	Itaguara/MG	Água e Esgoto	1.792.781	1.792.781	1.591.378	1.591.377	511.438	208.736	57.138	0	1,49	1,53	112,7	48
313270	Itambacuri/MG	Água e Esgoto	1.735.435	1.735.435	1.307.744	1.307.744	145.719	145.719	0	0	1,60	2,02	132,7	54
313290	Itamogi/MG	Esgoto	4.767	4.767	66.564	66.564	0	0	0	0			7,2	4
313310	Itanhandu/MG	Água e Esgoto	697.000	697.000	820.000	820.000	156.287	17.353	50.678	0	0,22	0,16	85,0	20
313375	Itaú de Minas/MG	Esgoto	190.000	170.000	160.000	130.000	150.000	0	150.000	0			130,6	6
313380	Itaúna/MG	Água e Esgoto	20.628.115	20.628.115	22.356.390	22.297.313	9.965.198	9.833.706	23.770	83.260	1,59	1,12	92,2	327
313410	Itueta/MG	Esgoto	4.543	4.543	50.070	50.070	0	0	0	0			9,1	4
313420	Ituiutaba/MG	Água e Esgoto	16.913.606	16.394.364	13.549.606	13.519.965	1.649.134	967.096	94.963	124.285	1,08	1,27	120,2	257
313480	Jacuí/MG	Esgoto	23.308	23.308	49.891	49.891	6.050	0	0	0	0,20	0,09	46,7	3
313530	Japaraíba/MG	Água e Esgoto	245.867	253.866	173.524	173.524	19.195	16.515	2.680	0	1,02	1,25	146,3	9
313540	Jeceaba/MG	Água e Esgoto	0	0	301.162	301.162	245.922	35.124	7.322	0			0,0	10
313550	Jequeri/MG	Água e Esgoto	580.917	580.917	328.476	328.476	31.663	18.272	10.335	0	0,40	0,68	176,8	19
313610	Joanésia/MG	Água e Esgoto	0	0	76.873	76.873	0	0	0	0			0,0	4
313620	João Monlevade/MG	Água e Esgoto	10.303.700	10.303.700	8.223.119	8.223.119	659.312	561.382	97.930	0	1,87	2,08	125,3	267
313690	Juruia/MG	Esgoto	23.073	23.073	31.439	31.439	10.985	0	10.985	0			73,4	2
313710	Lagamar/MG	Esgoto	80	100	22.000	15.700	1.558.065	0	32.523	10			0,6	1

Tabela SÍNTESE 2 - DADOS FINANCEIROS - Prestadores de Serviços de Abrangência Local (Direito Público - LPu)

Código do município	Município	Tipo de Serviço	Receita op. total	Arrecadação total	Despesa tot. com os serviços	Despesa de exploração	Investimentos realizados			Serviço da dívida total	Despesa total média	Tarifa média praticada	Índice de suficiência de caixa	Quantidade equivalente de pessoal total
			R\$/ano	R\$/ano	R\$/ano	R\$/ano	Total	Água	Esgotos					
			R\$/ano	R\$/ano	R\$/ano	R\$/ano	R\$/ano	R\$/ano	R\$/ano	R\$/ano	R\$/m³	R\$/m³	%	Empregados
			Fn005	Fn006	Fn017	Fn015	Obs. 'd'	Obs. 'd'	Obs. 'd'	Fn037	ln003	ln004	ln101	ln018
313720	Lagoa da Prata/MG	Água e Esgoto	6.009.982	6.009.982	3.354.985	3.354.985	1.103.876	416.668	55.585	0	0,56	0,92	179,1	90
313740	Lagoa Dourada/MG	Esgoto	0	0	86.379	76.643	86.379	0	76.643	0			0,0	3
313750	Lagoa Formosa/MG	Água e Esgoto	1.943.609	2.094.137	1.770.878	1.770.878	233.609	83.306	131.593	0	1,69	1,86	118,2	38
313753	Lagoa Grande/MG	Esgoto	80.000	80.000	113.586	113.586	4.500	4.500	0	0			70,4	6
313770	Lajinha/MG	Água e Esgoto	1.184.979	1.184.979	543.826	543.826	79.761	19.756	12.001	63.695	0,74	1,62	195,0	23
313780	Lambari/MG	Água e Esgoto	3.138.633	3.083.106	2.030.002	2.004.006	17.205	3.558	0	25.996	0,91	1,31	151,9	47
313810	Lassance/MG	Água	381.402	381.402	458.387	458.387	13.865	13.865	0	0	0,48	0,37	83,2	22
313840	Leopoldina/MG	Esgoto	465.545	465.545	257.204	227.924	56.878	5.275	51.603	0			204,2	19
313860	Lima Duarte/MG	Água e Esgoto	1.208.930	1.208.933	1.091.263	1.091.263	27.016	12.923	12.923	0	1,03	1,04	110,8	46
313870	Luminárias/MG	Água e Esgoto	7.947	7.947	75.178	75.178	0	0	0	0	0,25	0,03	10,6	10
313880	Luz/MG	Esgoto	100.178	101.021	342.466	342.466	30.000	0	25.000	0	1,48	0,43	29,5	14
313900	Machado/MG	Água e Esgoto	3.603.274	3.603.274	2.612.575	2.585.654	176.688	27.017	31.976	48.531	0,68	0,88	136,8	59
313940	Manhuaçu/MG	Água e Esgoto	6.947.923	8.422.278	6.606.683	5.655.517	351.490	267.183	67.167	66.413	0,85	0,89	147,2	142
313950	Manhumirim/MG	Água e Esgoto	1.432.606	1.556.027	1.601.418	1.586.344	532.400	356.708	175.692	23	1,15	0,94	97,2	73
313960	Mantena/MG	Água e Esgoto	3.239.227	3.301.052	3.015.566	3.015.566	836.444	352.426	385.689	0	0,95	0,96	109,5	56
313990	Maria da Fé/MG	Esgoto	1.458	1.458	54.464	54.464	3.970	0	3.970	0			2,7	2
314010	Marilac/MG	Esgoto	0	0	45.000	42.000	100.000	0	100.000	0			0,0	4
314020	Maripá de Minas/MG	Esgoto	5.941	5.941	23.320	15.755	0	0	0	0			37,7	2
314130	Medeiros/MG	Esgoto	102.000	200.000	59.735	59.735	0	0	0	0	0,32	0,55	334,8	3
314310	Monte Carmelo/MG	Água e Esgoto	5.972.639	5.879.907	5.914.874	4.200.611	35.150	17.150	18.000	957.935	1,39	1,33	114,0	127
314320	Monte Santo de Minas/MG	Esgoto	150.475	150.475	59.662	59.662	0	0	0	0	0,10	0,26	252,2	4
314345	Montezuma/MG	Esgoto	0	0	31.624	31.624	0	0	0	0			0,0	3
314360	Morro da Garça/MG	Esgoto	0	0	14.200	13.100	0	0	0	0			0,0	1
314390	Muriá/MG	Água e Esgoto	17.067.329	16.122.285	10.108.699	10.014.519	1.378.752	764.303	437.966	217.102	0,88	1,39	157,6	264
314410	Muzambinho/MG	Esgoto	186.812	186.812	149.142	149.142	0	0	0	0			125,3	6
314420	Nacip Raydan/MG	Esgoto	0	0	40.751	32.500	25.600	4.400	20.000	0			0,0	3
314450	Nazareno/MG	Esgoto	0	0	23.945	23.945	12.756	0	12.756	0			0,0	2
314460	Nepomuceno/MG	Água e Esgoto	1.963.954	1.963.954	1.817.724	1.817.724	242.570	221.922	0	0	0,68	0,70	108,0	51
314467	Nova Belém/MG	Água e Esgoto	41.000	41.000	41.000	41.000	0	0	0	0	0,41	0,41	100,0	3
314500	Nova Ponte/MG	Água e Esgoto	1.987.850	1.987.850	790.392	761.971	299.832	127.258	160.341	0	1,73	3,69	260,9	21
314550	Olímpio Noronha/MG	Água e Esgoto	27.325	27.325	121.889	84.109	19.801	18.487	1.313	0	0,33	0,07	32,5	3
314560	Oliveira/MG	Água e Esgoto	6.302.598	6.302.598	5.813.515	5.813.515	1.302.830	108.434	536.493	0	1,67	0,95	108,4	73
314570	Oliveira Fortes/MG	Esgoto	0	0	15.000	15.000	18.000	0	15.000	0			0,0	1
314600	Ouro Fino/MG	Água e Esgoto	4.337.971	4.293.767	3.943.793	3.943.793	1.362.742	918.900	40.680	0	1,13	1,17	108,9	100
314610	Ouro Preto/MG	Água e Esgoto	1.172.220	1.172.220	5.917.074	5.869.664	1.111.795	1.056.743	1.701	0	0,40	0,08	19,8	176

Tabela SÍNTESE 2 - DADOS FINANCEIROS - Prestadores de Serviços de Abrangência Local (Direito Público - LPu)

Código do município	Município	Tipo de Serviço	Receita op. total	Arrecadação total	Despesa tot. com os serviços	Despesa de exploração	Investimentos realizados			Serviço da dívida total	Despesa total média	Tarifa média praticada	Índice de suficiência de caixa	Quantidade equivalente de pessoal total
			R\$/ano	R\$/ano	R\$/ano	R\$/ano	Total	Água	Esgotos					
			Rn005	Rn006	Rn017	Rn015	Obs. 'd'	Obs. 'd'	Obs. 'd'					
314630	Padre Paraíso/MG	Esgoto	160.000	160.000	168.000	168.000	0	0	0	0	0,28	0,27	95,2	6
314650	Pains/MG	Água e Esgoto	849.453	910.915	562.579	562.579	64.435	23.217	32.163	0	0,62	0,93	161,9	15
314660	Paiva/MG	Água e Esgoto	45.640	45.640	163.370	154.000	370.000	40.000	320.000	0	1,47	0,41	29,4	3
314690	Papagaios/MG	Água e Esgoto	1.134.673	1.134.673	895.562	895.562	162.188	55.358	32.631	0	0,85	1,08	126,7	38
314730	Paraisópolis/MG	Água e Esgoto	1.848.516	1.848.516	611.215	611.215	0	0	0	0	0,43	1,11	302,4	23
314740	Paraopeba/MG	Esgoto	170.000	170.000	240.000	200.000	280.000	50.000	100.000	0	0,48	0,34	70,8	12
314760	Passa Quatro/MG	Água e Esgoto	217.158	217.158	347.000	347.000	0	0	0	0	0,24	0,15	62,6	11
314790	Passos/MG	Água e Esgoto	14.149.446	16.442.267	10.572.402	9.143.195	7.741.347	6.644.603	862.148	2.351.456	0,68	0,76	143,0	88
314810	Patrocínio/MG	Água e Esgoto	9.010.845	9.010.845	8.013.323	7.878.852	134.471	36.120	60.343	0	1,55	1,58	114,4	175
314840	Paulistas/MG	Esgoto	56.000	51.000	152.000	97.000	0	0	0	0			47,2	2
314875	Pedra Bonita/MG	Água e Esgoto	0	0	42.988	42.988	0	0	0	0			0,0	6
314890	Pedra do Indaiá/MG	Esgoto	0	0	17.000	13.500	0	0	0	0			0,0	1
314900	Pedra Dourada/MG	Água e Esgoto	47.475	0	47.475	47.475	0	0	0	0	0,28	0,28	0,0	4
314920	Pedrinópolis/MG	Esgoto	0	0	53.624	53.504	15.597	0	15.597	0			0,0	4
315050	Pimenta/MG	Água e Esgoto	1.045.402	1.045.402	1.030.227	1.030.227	283.853	102.237	176.222	0	1,63	1,51	101,5	25
315053	Pingo-D'ÁGUA/MG	Esgoto	0	0	38.219	38.219	0	0	0	0			0,0	7
315060	Piracema/MG	Água e Esgoto	115.375	115.375	340.081	340.081	85.000	85.000	0	0			33,9	9
315100	Piranguinho/MG	Esgoto	61.339	61.339	106.230	106.230	5.790	0	5.790	0			57,7	8
315120	Pirapora/MG	Água e Esgoto	9.296.384	9.296.384	6.652.272	6.652.272	2.826.234	587.038	2.220.304	0	1,24	1,66	139,8	90
315130	Piraúba/MG	Esgoto	35.089	35.089	35.511	35.511	30.500	0	2.500	0			98,8	4
315140	Pitangui/MG	Esgoto	19.501	19.501	122.600	122.600	0	0	0	0			15,9	11
315150	Piumhi/MG	Água e Esgoto	5.064.521	5.064.521	2.490.703	2.220.138	806.709	188.113	580.583	0	0,55	1,00	228,1	50
315180	Poços de Caldas/MG	Água e Esgoto	43.033.384	38.431.875	26.374.424	23.719.089	6.551.066	3.669.418	1.631.311	0	1,35	2,12	162,0	455
315210	Ponte Nova/MG	Água e Esgoto	8.627.725	8.627.725	6.280.760	6.280.760	2.231.037	1.638.162	205.167	0	1,12	1,53	137,4	128
315280	Prata/MG	Esgoto	26.782	26.782	132.479	132.479	0	0	0	0			20,2	8
315300	Pratinha/MG	Água e Esgoto	85.103	85.103	100.287	100.287	22.883	11.186	11.697	0	0,42	0,35	84,9	4
315310	Presidente Bernardes/MG	Água e Esgoto	6.000	6.000	12.000	12.000	0	0	0	0			50,0	1
315350	Alto Jequitibá/MG	Esgoto	20.000	25.000	16.250	14.250	650.000	300.000	150.000	0			163,9	2
315380	Queluzito/MG	Água e Esgoto	0	0	58.119	58.119	0	0	0	0			0,0	2
315400	Raul Soares/MG	Água e Esgoto	2.412.350	2.412.350	2.366.318	2.058.226	302.065	208.692	14.900	0	1,64	1,59	117,2	33
315410	Recreio/MG	Água e Esgoto	1.009.882	1.009.882	827.698	717.587	115.413	26.457	20.130	0	0,86	0,98	138,0	34
315500	Rio Doce/MG	Água e Esgoto	10.582	10.582	111.006	111.006	0	0	0	0			9,5	18
315550	Rio Paranaíba/MG	Esgoto	0	0	341.441	341.441	75.580	0	75.580	0			0,0	30
315570	Rio Piracicaba/MG	Esgoto	0	0	161.872	161.872	0	0	0	0			0,0	8
315590	Rio Preto/MG	Água	0	0	223.032	223.032	0	0	0	0			0,0	18

Tabela SÍNTESE 2 - DADOS FINANCEIROS - Prestadores de Serviços de Abrangência Local (Direito Público - LPu)

Código do município	Município	Tipo de Serviço	Receita op. total	Arrecadação total	Despesa tot. com os serviços	Despesa de exploração	Investimentos realizados			Serviço da dívida total	Despesa total média	Tarifa média praticada	Índice de suficiência de caixa	Quantidade equivalente de pessoal total
			R\$/ano	R\$/ano	R\$/ano	R\$/ano	Total	Água	Esgotos					
			Fn005	Fn006	Fn017	Fn015	Obs. 'd'	Obs. 'd'	Obs. 'd'					
														Empregados
315620	Rochedo de Minas/MG	Água e Esgoto	3.641	3.641	39.228	39.228	9.400	9.400	0	0			9,3	2
315630	Rodeiro/MG	Esgoto	33.491	33.491	114.320	114.320	41.500	0	41.500	0	0,41	0,12	29,3	6
315645	Rosário da Limeira/MG	Esgoto	3.240	3.240	37.500	37.500	2.800	0	2.800	0			8,6	3
315680	Sabinópolis/MG	Água e Esgoto	1.240.500	1.150.237	1.330.017	1.330.002	77.722	48.112	28.056	0	1,33	1,15	86,5	36
315690	Sacramento/MG	Água e Esgoto	2.467.600	2.618.488	2.793.152	2.782.321	259.342	169.949	45.349	42.960	1,35	1,20	92,7	58
315720	Santa Bárbara/MG	Esgoto	1.800.000	980.000	604.000	550.000	1.500.000	100.000	300.000	0	0,75	2,15	163,3	26
315770	Santa Juliana/MG	Esgoto	6.493	6.493	142.649	138.579	28.000	0	28.000	0			4,7	9
315980	Santa Vitória/MG	Esgoto	95.000	95.000	385.000	385.000	0	0	0	0	1,18	0,29	24,7	10
316020	Santo Antônio do Itambé/MG	Água e Esgoto	0	0	64.052	64.052	0	0	0	0			0,0	7
316030	Santo Antônio do Jacinto/MG	Esgoto	0	0	120.926	120.926	7.400	0	0	0			0,0	11
316080	São Bento Abade/MG	Esgoto	0	0	40.000	40.000	0	0	0	0			0,0	5
316095	São Domingos das Dores/MG	Esgoto	0	0	43.318	43.318	0	0	0	0			0,0	6
316100	São Domingos do Prata/MG	Água e Esgoto	0	0	349.841	349.841	116.830	16.050	100.780	0			0,0	27
316105	São Félix de Minas/MG	Esgoto	0	0	57.000	48.000	0	0	0	0			0,0	6
316160	São Geraldo da Piedade/MG	Água e Esgoto	0	0	94.365	94.365	0	0	0	0			0,0	3
316170	São Gonçalo do Abaeté/MG	Esgoto	0	0	52.300	52.300	0	0	0	0			0,0	3
316190	São Gonçalo do Rio Abaixo/MG	Água	0	0	751.067	751.067	174.760	87.159	87.601	0			0,0	41
316220	São João Batista da Glória/MG	Água e Esgoto	639.029	623.381	617.358	568.702	48.656	48.656	0	0	1,19	1,16	108,2	16
316225	São João da Lagoa/MG	Água	20.624	20.624	286.650	286.650	0	0	0	0	1,15	0,08	7,2	14
316230	São João da Mata/MG	Água e Esgoto	54.834	54.834	105.587	105.587	236.705	209.171	27.533	0	0,29	0,15	51,9	7
316265	São João do Pacuí/MG	Água	0	0	175.542	175.542	15.000	15.000	0	0			0,0	17
316280	São João Evangelista/MG	Esgoto	35.000	51.000	164.000	152.000	0	0	0	0	0,43	0,09	31,3	3
316294	São José da Barra/MG	Esgoto	0	0	62.282	62.282	4.980	0	4.980	0			0,0	3
316310	São José da Varginha/MG	Água e Esgoto	0	0	313.541	313.541	659.735	374.582	285.153	0			0,0	18
316320	São José do Alegre/MG	Esgoto	10.012	10.012	31.663	31.663	0	0	0	0	0,32	0,10	31,6	1
316370	São Lourenço/MG	Água e Esgoto	7.879.596	8.956.088	6.225.808	5.588.923	774.508	587.565	47.965	164.877	0,93	0,95	155,7	101
316447	São Sebastião do Anta/MG	Esgoto	0	0	36.901	36.901	170.506	0	170.506	0			0,0	2
316470	São Sebastião do Paraíso/MG	Esgoto	45.750	45.750	208.624	205.817	0	0	0	0			22,2	9
316480	São Sebastião do Rio Preto/MG	Água	0	0	56.951	56.951	0	0	0	0			0,0	3
316490	São Sebastião do Rio Verde/MG	Água e Esgoto	41.040	41.040	90.558	90.558	114.230	47.700	40.280	0	0,42	0,19	45,3	4
316530	São Vicente de Minas/MG	Esgoto	18.405	18.405	47.306	47.306	0	0	0	0	0,15	0,06	38,9	3
316560	Senador Cortes/MG	Água e Esgoto	9.269	0	79.104	79.104	0	0	0	0			0,0	2
316570	Senador Firmino/MG	Água e Esgoto	671.129	671.129	592.650	592.650	91.771	81.216	6.842	0	1,23	1,34	113,2	14
316590	Senador Modestino Gonçalves/MG	Esgoto	29.000	0	54.000	53.000	4.000	4.000	0	0			0,0	2
316600	Senhora de Oliveira/MG	Água e Esgoto	238.781	238.781	233.743	233.743	0	0	0	0	0,97	0,97	102,2	4

Tabela SÍNTESE 2 - DADOS FINANCEIROS - Prestadores de Serviços de Abrangência Local (Direito Público - LPu)

Código do município	Município	Tipo de Serviço	Receita op. total	Arrecadação total	Despesa tot. com os serviços	Despesa de exploração	Investimentos realizados			Serviço da dívida total	Despesa total média	Tarifa média praticada	Índice de suficiência de caixa	Quantidade equivalente de pessoal total
			R\$/ano	R\$/ano	R\$/ano	R\$/ano	Total	Água	Esgotos					
			Rn005	Rn006	Rn017	Rn015	Obs. 'd'	Obs. 'd'	Obs. 'd'		Rn037	Rn003	Rn004	Rn101
316640	Seritinga/MG	Água e Esgoto	11.669	11.669	98.631	98.631	2.850	2.850	0	0			11,8	7
316720	Sete Lagoas/MG	Água e Esgoto	35.514.608	35.514.608	30.311.236	30.311.236	14.055.285	11.589.076	0	0	1,69	1,63	117,2	614
316740	Silvianópolis/MG	Água e Esgoto	148.420	148.416	216.000	215.000	0	0	0	0	0,28	0,19	69,0	12
316750	Simão Pereira/MG	Água e Esgoto	18.970	18.970	185.852	185.852	0	0	0	0	0,81	0,08	10,2	2
316780	Soledade de Minas/MG	Água e Esgoto	105.450	105.365	187.919	187.919	1.043	217	200	0	0,32	0,18	56,1	7
316805	Taparuba/MG	Água e Esgoto	138.772	199.389	192.684	189.466	8.367	5.185	3.182	0	1,42	1,02	105,2	16
316820	Tapiraí/MG	Esgoto	0	0	62.800	61.800	1.000	0	1.000	0			0,0	5
316900	Tocantins/MG	Água e Esgoto	551.979	589.929	1.311.363	1.310.131	417.295	417.295	0	0	1,70	0,60	45,0	15
316920	Tombos/MG	Água e Esgoto	541.971	541.971	551.279	551.183	5.219	1.919	0	0	1,47	1,39	98,3	30
316940	Três Pontas/MG	Água e Esgoto	5.476.169	5.334.939	6.422.570	5.023.710	564.796	1.091.830	5.200	359.797	1,07	0,86	99,1	84
316960	Tupaciguara/MG	Água e Esgoto	2.241.956	2.241.956	1.784.216	1.781.216	23.849	0	0	0	0,57	0,52	125,9	57
316990	Ubá/MG	Esgoto	80.500	80.500	117.500	117.500	0	0	0	0			68,5	8
317010	Uberaba/MG	Água e Esgoto	61.261.897	60.658.898	52.397.426	50.286.692	28.796.771	5.423.048	22.118.666	3.767.215	1,27	1,44	112,2	995
317020	Uberlândia/MG	Água e Esgoto	105.308.076	100.221.280	67.251.045	66.121.305	59.682.511	27.404.175	31.843.282	2.301.683	0,65	0,89	146,5	1.120
317040	Unai/MG	Água e Esgoto	9.290.886	9.027.808	8.561.088	7.100.718	1.460.370	296.268	0	0	1,12	1,14	127,1	101
317047	Uruana de Minas/MG	Água	121.911	129.253	227.649	227.649	9.891	9.891	0	0	1,45	0,78	56,8	7
317052	Urucuaia/MG	Esgoto	0	0	116.970	116.970	0	0	0	0			0,0	2
317115	Vermelho Novo/MG	Água e Esgoto	223.324	248.230	244.781	244.781	0	0	0	0	1,68	1,53	101,4	13
317130	Viçosa/MG	Água e Esgoto	10.123.141	10.360.649	9.894.086	9.200.262	939.262	493.104	378.696	190.191	1,29	1,27	104,7	189
317170	Virgínia/MG	Água e Esgoto	135.770	135.770	186.340	186.340	0	0	0	0	1,06	0,78	72,9	13
317190	Virgolândia/MG	Esgoto	0	0	56.200	50.000	0	0	0	6.200			0,0	2
317200	Visconde do Rio Branco/MG	Esgoto	178.594	153.801	481.537	481.537	0	0	0	0	0,34	0,13	31,9	24
317210	Volta Grande/MG	Esgoto	85.000	85.000	400.000	177.900	135.000	50.000	50.000	185.000	2,00	0,33	22,2	8
320010	Afonso Cláudio/ES	Esgoto	0	0	216.450	216.450	0	0	0	0			0,0	15
320020	Alegre/ES	Água e Esgoto	2.639.050	2.639.050	2.139.004	2.139.004	140.476	0	0	0	0,60	0,68	123,4	46
320030	Alfredo Chaves/ES	Água e Esgoto	711.630	711.630	601.137	601.137	0	0	0	0	1,03	1,16	118,4	29
320060	Aracruz/ES	Água e Esgoto	12.549.007	12.549.007	9.191.333	9.191.333	498.090	238.764	52.926	0	0,99	1,22	136,5	148
320080	Baixo Guandu/ES	Água e Esgoto	3.483.892	3.483.892	2.951.790	2.951.790	186.310	47.548	45.865	0	0,92	1,05	118,0	99
320100	Boa Esperança/ES	Esgoto	0	0	130.100	130.100	0	96.025	0	0			0,0	5
320150	Colatina/ES	Água e Esgoto	20.063.344	18.721.468	10.479.803	10.479.803	20.408.109	393.688	838.243	0	0,72	1,30	178,6	163
320230	Guaçuí/ES	Água e Esgoto	1.658.589	1.703.139	1.759.877	1.366.798	67.389	32.675	5.945	0	0,73	0,69	96,8	40
320250	Ibiraçu/ES	Água e Esgoto	873.821	873.821	876.250	876.250	32.977	0	0	0	0,86	0,77	99,7	21
320260	Iconha/ES	Água e Esgoto	1.155.724	1.155.724	1.026.533	786.604	0	0	0	0	0,99	1,05	146,8	29
320270	Itaguaçu/ES	Água e Esgoto	907.919	907.919	872.803	567.302	0	0	0	0	0,85	0,85	160,0	26
320305	Jaguaré/ES	Água e Esgoto	1.412.249	1.551.936	1.565.959	1.564.862	75.108	16.027	4.607	0	1,06	0,95	99,1	35

Tabela SÍNTESE 2 - DADOS FINANCEIROS - Prestadores de Serviços de Abrangência Local (Direito Público - LPu)

Código do município	Município	Tipo de Serviço	Receita op. total	Arrecadação total	Despesa tot. com os serviços	Despesa de exploração	Investimentos realizados			Serviço da dívida total	Despesa total média	Tarifa média praticada	Índice de suficiência de caixa	Quantidade equivalente de pessoal total
			R\$/ano	R\$/ano	R\$/ano	R\$/ano	Total	Água	Esgotos					
			Rn005	Rn006	Rn017	Rn015	Obs. 'd'	Obs. 'd'	Obs. 'd'		Rn037	Rn003	Rn004	Rn101
320310	Jerônimo Monteiro/ES	Água e Esgoto	1.007.808	1.007.808	1.016.264	919.475	0	0	0	0	0,94	0,90	109,6	17
320313	João Neiva/ES	Água e Esgoto	1.702.678	1.779.915	1.324.927	1.324.927	39.925	19.875	20.050	0	0,69	0,89	134,3	41
320320	Linhares/ES	Água e Esgoto	11.553.543	11.553.543	9.332.533	9.332.533	1.409.916	870.843	539.073	0	0,68	0,78	123,8	175
320335	Marilândia/ES	Água e Esgoto	678.021	678.021	587.038	587.038	11.083	11.083	0	0	0,83	0,92	115,5	13
320340	Mimoso do Sul/ES	Água e Esgoto	1.257.785	1.257.785	1.210.350	985.446	18.689	6.314	0	0	0,85	0,79	125,8	48
320370	Muniz Freire/ES	Esgoto	0	0	30.900	27.605	0	0	0	0			0,0	1
320435	Rio Bananal/ES	Água e Esgoto	1.009.208	1.009.208	1.031.088	946.578	84.510	66.931	17.100	0	1,36	1,28	106,6	17
320465	São Domingos do Norte/ES	Água e Esgoto	422.438	422.438	400.324	400.324	1.001	1.001	0	0	1,31	1,34	105,5	11
320490	São Mateus/ES	Água e Esgoto	8.739.054	8.739.054	8.531.089	7.655.318	778.436	512.422	88.506	0	1,44	1,35	114,2	156
320501	Sooretama/ES	Água e Esgoto					0	0	0					
320503	Vargem Alta/ES	Água e Esgoto	650.609	650.609	618.110	520.618	46.667	46.667	0	0	1,03	1,06	124,9	11
330010	Angra dos Reis/RJ	Água e Esgoto	8.948.871	5.755.295	15.995.425	10.520.262	370.208	0	277.401	0	2,00	0,89	54,7	368
330022	Areal/RJ	Água	621.778	621.778	680.619	680.619	13.541	13.541	0	0	0,97	0,89	91,4	18
330030	Barra do Pirai/RJ	Água e Esgoto	3.024.319	3.024.319	2.978.320	2.978.320	479.565	253.435	119.172	0	0,49	0,49	101,5	115
330040	Barra Mansa/RJ	Água e Esgoto	29.261.681	29.261.681	26.065.818	19.784.232	2.517.444	1.544.225	71.905	0	1,45	1,49	147,9	465
330060	Bom Jesus do Itabapoana/RJ	Esgoto	0	0	776.000	776.000	430.000	80.000	100.000	0			0,0	37
330093	Carapebus/RJ	Esgoto	184.744	184.744	361.391	361.391	0	0	0	0	1,10	0,56	51,1	27
330095	Comendador Levy Gasparian/RJ	Água e Esgoto	855.823	855.823	1.387.457	828.590	289.800	85.110	23.560	504.511	1,58	0,88	64,1	18
330110	Cantagalo/RJ	Esgoto	500.903	500.903	277.712	277.712	264.057	0	264.057	0	0,37	0,61	180,4	7
330130	Casimiro de Abreu/RJ	Água e Esgoto	2.436.821	2.436.821	1.916.196	1.916.196	91.773	88.375	0	0	0,83	0,97	127,2	50
330225	Itatiaia/RJ	Água e Esgoto	0	0	514.008	514.008	514.008	505.979	0	0			0,0	31
330310	Natividade/RJ	Esgoto	0	0	516.100	400.000	116.085	55.000	1.000	106.790			0,0	16
330370	Paraíba do Sul/RJ	Esgoto	289.800	289.800	289.800	260.000	0	0	0	0	0,11	0,11	105,4	15
330385	Paty do Alferes/RJ	Esgoto	98.138	98.138	100.000	60.800	0	0	0	0			161,4	2
330395	Pinheiral/RJ	Esgoto	278.496	272.496	100.000	80.000	320.000	0	320.000	0	0,28	0,76	302,8	8
330411	Porto Real/RJ	Água e Esgoto	453.600	272.160	495.149	495.149	332.000	0	332.000	0	0,24	0,22	55,0	38
330412	Quatis/RJ	Água e Esgoto	241.417	241.417	712.667	712.667	148.445	148.445	0	0	0,72	0,25	33,9	27
330415	Quissamã/RJ	Esgoto	0	0	2.308.458	2.308.458	0	0	0	0			0,0	166
330450	Rio das Flores/RJ	Água e Esgoto	333.347	292.000	900.000	835.000	1.112.043	196.123	0	0	1,29	0,33	34,0	15
330452	Rio das Ostras/RJ	Esgoto	0	0	2.080.000	2.080.000	0	0	0	0			0,0	73
330460	Santa Maria Madalena/RJ	Esgoto	34.720	34.720	155.062	155.062	87.927	0	41.692	0	2,42	0,54	22,4	5
330500	São João da Barra/RJ	Esgoto	0	0	1.211.920	1.211.920	13.098.000	3.870.000	7.500.000	0			0,0	32
330515	São José do Vale do Rio Preto/RJ	Água	308.260	226.835	699.348	695.757	772.704	118.354	654.350	0	1,01	0,44	32,5	25
330530	São Sebastião do Alto/RJ	Esgoto	0	0	67.200	57.057	0	0	0	0			0,0	1
330600	Três Rios/RJ	Água e Esgoto	14.424.231	14.424.231	11.092.503	11.092.503	0	0	0	0	0,99	1,29	130,0	259

Tabela SÍNTESE 2 - DADOS FINANCEIROS - Prestadores de Serviços de Abrangência Local (Direito Público - LPu)

Código do município	Município	Tipo de Serviço	Receita op. total	Arrecadação total	Despesa tot. com os serviços	Despesa de exploração	Investimentos realizados			Serviço da dívida total	Despesa total média	Tarifa média praticada	Índice de suficiência de caixa	Quantidade equivalente de pessoal total
			R\$/ano	R\$/ano	R\$/ano	R\$/ano	Total	Água	Esgotos					
			R\$/ano	R\$/ano	R\$/ano	R\$/ano	R\$/ano	R\$/ano	R\$/ano					
			Fn005	Fn006	Fn017	Fn015	Obs. 'd'	Obs. 'd'	Obs. 'd'					
330630	Volta Redonda/RJ	Água e Esgoto	39.583.825	39.583.825	35.271.817	35.216.875	20.378.235	271.938	15.940.802	133.283	1,25	1,30	112,0	531
350030	Aguai/SP	Água e Esgoto	1.483.361	1.483.361	2.289.800	2.289.800	250.132	250.132	0	0	0,21	0,14	64,8	39
350050	Águas de Lindóia/SP	Água e Esgoto	4.915.802	4.915.802	5.248.696	4.312.516	2.202.146	580.749	540.323	0	1,30	1,11	112,9	85
350100	Altinópolis/SP	Água e Esgoto	1.194.635	1.005.193	974.698	974.698	120.080	0	0	0	0,51	0,50	103,1	32
350160	Americana/SP	Água e Esgoto	57.965.130	65.379.148	46.132.521	45.105.813	19.412.374	9.706.187	9.706.187	7.389.520	1,15	1,29	124,5	820
350170	Américo Brasiliense/SP	Água e Esgoto	2.494.182	2.984.133	2.414.386	2.365.575	99.860	99.860	0	0	0,63	0,64	126,2	67
350190	Amparo/SP	Água e Esgoto	12.277.550	12.277.550	9.134.341	9.134.341	1.130.422	1.034.259	0	0	1,45	1,53	134,4	395
350200	Analândia/SP	Água e Esgoto	100.000	100.000	317.000	315.000	450.000	300.000	150.000	0	0,96	0,30	31,8	93
350280	Araçatuba/SP	Água e Esgoto	51.001.504	51.001.504	42.266.270	36.364.721	1.344.809	434.095	356.343	677.658	1,57	1,55	137,7	365
350320	Araraquara/SP	Água e Esgoto	69.074.429	61.716.872	51.773.988	45.062.609	7.540.822	5.565.778	481.057	0	1,64	2,02	137,0	556
350330	Araras/SP	Água e Esgoto	26.440.945	26.440.945	24.903.823	23.246.869	2.584.923	1.796.894	256.646	1.656.954	1,14	0,99	106,2	330
350380	Artur Nogueira/SP	Água e Esgoto	5.846.624	5.910.397	5.455.336	5.455.336	773.103	211.288	115.619	0	1,12	1,04	108,3	98
350410	Atibaia/SP	Água e Esgoto	23.329.749	21.709.706	21.638.448	21.634.412	1.008.532	325.892	434.891	147.241	1,76	1,72	99,7	224
350440	Avanhandava/SP	Água e Esgoto	994.260	1.085.145	827.528	827.528	0	0	0	0	0,82	0,97	131,1	20
350460	Bady Bassitt/SP	Água e Esgoto	692.175	692.175	846.095	771.403	20.450	0	0	0	0,54	0,44	89,7	20
350480	Bálsamo/SP	Água e Esgoto	79.937	79.937	127.885	127.885	712.689	15.236	9.585	0	0,12	0,08	62,5	9
350510	Barbosa/SP	Água e Esgoto	350.709	181.965	292.641	292.641	0	0	0	0	0,26	0,31	62,2	20
350520	Bariri/SP	Água e Esgoto	3.387.281	3.826.676	3.331.733	3.331.733	584.066	148.533	386.133	0	0,81	0,82	114,9	92
350530	Barra Bonita/SP	Água e Esgoto	8.263.321	8.263.321	8.103.022	8.103.022	770.000	550.000	220.000	0	1,63	1,59	102,0	147
350550	Barretos/SP	Água e Esgoto	21.273.331	21.135.108	19.018.152	17.731.647	2.008.577	679.935	327.342	0	1,37	1,45	119,2	257
350590	Batatais/SP	Água e Esgoto	5.915.973	5.915.973	6.170.959	6.170.959	3.414.812	2.926.500	488.311	0	0,58	0,56	95,9	115
350600	Bauru/SP	Água e Esgoto	64.664.949	74.566.758	73.155.131	63.039.659	17.397.218	185.784	16.950.935	413.484	1,82	1,57	117,5	1.012
350610	Bebedouro/SP	Água e Esgoto	10.435.525	12.244.841	8.456.591	8.456.591	1.387.582	1.387.582	0	0	0,77	0,95	144,8	144
350650	Birigui/SP	Água e Esgoto	17.870.139	17.870.139	12.273.688	12.273.688	2.283.712	356.268	1.721.782	0	0,63	0,62	145,6	216
350670	Boa Esperança do Sul/SP	Água e Esgoto	96.435	96.435	620.585	620.585	4.304	1.701	2.603	0	0,45	0,07	15,5	32
350745	Borebi/SP	Água e Esgoto	109.626	109.626	119.255	119.255	0	0	0	0	0,90	0,83	91,9	6
350770	Braúna/SP	Água e Esgoto	499.461	499.461	478.476	478.476	0	0	0	0	0,98	1,03	104,4	13
350780	Brodowski/SP	Água e Esgoto	2.689.079	2.689.079	2.880.012	2.880.012	296.486	159.570	80.257	0	0,94	0,63	93,4	36
350790	Brotas/SP	Água e Esgoto	2.929.075	2.929.075	2.010.760	1.973.708	334.546	89.000	123.881	90.165	0,65	0,73	141,9	55
350810	Buritama/SP	Água e Esgoto	2.029.436	2.029.436	1.139.662	1.139.662	42.622	42.622	0	0	0,41	0,72	178,1	27
350830	Cabrália Paulista/SP	Água e Esgoto	369.703	392.569	320.256	300.465	0	0	0	0	0,89	1,03	130,6	7
350870	Caconde/SP	Água e Esgoto	928.855	928.855	990.594	990.594	0	0	0	0	0,49	0,45	93,8	22
350880	Cafelândia/SP	Água e Esgoto	1.037.142	1.579.513	1.283.386	1.283.386	43.769	43.769	0	0	0,49	0,39	123,1	21
350910	Caiuá/SP	Água e Esgoto	116.162	116.162	343.428	331.936	0	0	0	0			35,0	5
351000	Cândido Mota/SP	Água e Esgoto	3.377.763	3.377.763	3.241.574	3.241.574	239.593	218.159	7.908	0	0,92	0,80	104,2	63

Tabela SÍNTESE 2 - DADOS FINANCEIROS - Prestadores de Serviços de Abrangência Local (Direito Público - LPu)

Código do município	Município	Tipo de Serviço	Receita op. total	Arrecadação total	Despesa tot. com os serviços	Despesa de exploração	Investimentos realizados			Serviço da dívida total	Despesa total média	Tarifa média praticada	Índice de suficiência de caixa	Quantidade equivalente de pessoal total
			R\$/ano	R\$/ano	R\$/ano	R\$/ano	Total	Água	Esgotos					
			Rn005	Rn006	Rn017	Rn015	Obs. 'd'	Obs. 'd'	Obs. 'd'		Rn037	Rn003	Rn004	Rn010
351040	Capivari/SP	Água e Esgoto	9.928.834	9.928.834	7.464.084	7.453.652	1.324.767	1.324.767	0	805.298	1,35	1,49	120,2	137
351080	Casa Branca/SP	Água e Esgoto	1.474.575	1.474.575	2.201.593	2.201.593	0	0	0	0	0,63	0,42	67,0	64
351110	Catanduva/SP	Água e Esgoto	29.478.492	30.830.734	12.134.119	9.873.591	5.612.172	1.523.120	1.915.638	0	0,73	1,53	312,2	191
351130	Cedral/SP	Água e Esgoto	860.386	860.386	668.551	668.551	0	0	0	0	0,75	0,97	128,7	18
351140	Cerqueira César/SP	Água e Esgoto	621.163	498.750	1.598.850	1.598.850	150.000	100.000	50.000	0	1,09	0,42	31,2	38
351150	Cerquillo/SP	Água e Esgoto	9.920.187	9.920.187	5.903.804	5.903.804	1.236.586	568.228	598.106	0	1,33	1,96	168,0	105
351190	Clementina/SP	Água e Esgoto	569.996	569.996	533.000	533.000	1.741.515	260.000	921.515	0	0,82	0,87	106,9	13
351200	Colina/SP	Água e Esgoto	1.948.588	2.293.542	2.259.770	2.085.063	113.203	17.524	11.683	61.504	0,92	0,80	105,7	47
351220	Conchal/SP	Água e Esgoto	2.215.962	2.215.962	1.904.210	1.904.210	11.259.617	41.518	11.218.099	0	0,78	0,91	116,4	38
351240	Cordeirópolis/SP	Água e Esgoto	2.703.803	0	2.176.676	2.176.676	799	799	0	0	1,21	1,50	0,0	32
351270	Corumbatai/SP	Água e Esgoto	237.512	21.161	395.511	393.511	0	0	0	0	1,41	0,85	5,4	30
351280	Cosmópolis/SP	Água e Esgoto	10.258.919	10.939.467	7.123.568	7.123.568	8.241.718	200.000	7.941.718	0	0,80	0,64	153,6	80
351290	Cosmorama/SP	Água e Esgoto	778.900	575.661	553.470	453.470	1.232.370	662.608	116.292	0	0,92	1,30	127,0	4
351310	Cravinhos/SP	Água e Esgoto	4.827.550	4.827.550	4.599.510	4.556.842	1.600.000	0	1.600.000	42.669	1,22	1,11	105,0	68
351340	Cruzeiro/SP	Água e Esgoto	7.858.169	7.858.169	7.182.547	7.182.547	33.134	33.134	0	0	0,93	0,96	109,4	161
351370	Descalvado/SP	Água e Esgoto	3.616.285	2.795.834	2.985.014	2.985.014	0	0	0	0	0,52	0,54	93,7	63
351400	Dobrada/SP	Água e Esgoto	530.426	530.426	522.048	522.048	1.107.013	4.900	1.102.113	0	0,60	0,57	101,6	11
351410	Dois Córregos/SP	Água e Esgoto	2.401.564	2.745.810	1.838.457	1.838.457	5.800	5.800	0	0	0,52	0,68	149,4	48
351460	Dumont/SP	Água e Esgoto	365.000	355.000	772.616	772.616	0	0	0	0	0,61	0,28	46,0	12
351492	Elisiário/SP	Água e Esgoto	132.605	132.605	198.219	198.219	0	0	0	0	0,81	0,54	66,9	6
351515	Engenheiro Coelho/SP	Água e Esgoto	1.277.035	1.271.035	982.384	982.384	0	0	0	0	0,67	0,81	129,4	35
351670	Garça/SP	Água e Esgoto	6.820.218	6.820.218	5.268.669	5.268.669	757.519	676.037	20.136	0	1,17	1,32	129,4	132
351685	Gavião Peixoto/SP	Água e Esgoto	145.101	160.673	232.500	232.500	0	0	0	0	0,67	0,42	69,1	7
351730	Guaimbé/SP	Água e Esgoto	189.227	122.193	256.227	256.227	13.328	13.328	0	0	0,95	0,70	47,7	5
351740	Guairá/SP	Água e Esgoto	4.729.951	6.358.809	4.180.797	4.180.797	2.317.246	2.029.346	225.090	0	0,66	0,62	152,1	84
351750	Guapiaçu/SP	Água e Esgoto	1.045.995	622.675	712.229	712.229	148.160	75.060	60.500	0	0,30	0,38	87,4	7
351780	Guaraçai/SP	Água e Esgoto	969.370	969.370	1.078.613	1.078.613	221.378	0	0	0	1,60	1,10	89,9	23
351790	Guaraci/SP	Água e Esgoto	451.432	637.324	892.353	892.353	132.764	132.764	0	0	0,62	0,31	71,4	16
351810	Guarantã/SP	Água e Esgoto	256.069	256.069	495.952	495.952	15.618	15.618	0	0	0,31	0,16	51,6	9
351820	Guararapes/SP	Água e Esgoto	2.030.491	1.994.045	2.030.988	2.030.988	0	0	0	0	0,45	0,45	98,2	43
351880	Guarulhos/SP	Água e Esgoto	293.303.891	295.289.352	236.648.959	203.292.910	85.414.727	10.058.459	70.208.493	0	1,87	2,02	145,2	1.962
351885	Guataporã/SP	Água e Esgoto	373.715	283.869	403.734	344.110	0	0	0	0	1,23	1,14	70,3	9
351900	Herculândia/SP	Água e Esgoto	310.679	310.679	562.927	562.927	158.516	114.741	43.775	0	0,62	0,34	55,2	10
351910	Iacanga/SP	Água e Esgoto	1.107.451	1.107.451	805.325	805.325	0	0	0	0	0,70	0,96	137,5	26
351950	Ibirarema/SP	Água e Esgoto	577.360	851.455	490.901	490.901	0	0	0	0	0,57	0,67	173,4	13

Tabela SÍNTESE 2 - DADOS FINANCEIROS - Prestadores de Serviços de Abrangência Local (Direito Público - LPu)

Código do município	Município	Tipo de Serviço	Receita op. total	Arrecadação total	Despesa tot. com os serviços	Despesa de exploração	Investimentos realizados			Serviço da dívida total	Despesa total média	Tarifa média praticada	Índice de suficiência de caixa	Quantidade equivalente de pessoal total
			R\$/ano	R\$/ano	R\$/ano	R\$/ano	Total	Água	Esgotos					
			R\$/ano	R\$/ano	R\$/ano	R\$/ano	R\$/ano	R\$/ano	R\$/ano					
			Fn005	Fn006	Fn017	Fn015	Obs. 'd'	Obs. 'd'	Obs. 'd'					
351960	Ibitinga/SP	Água e Esgoto	8.947.571	8.947.571	9.037.035	9.037.035	1.375.702	1.192.093	183.609	0	1,22	0,97	99,0	180
351990	Iepê/SP	Água e Esgoto	487.749	577.326	604.423	604.423	0	0	0	0	0,61	0,49	95,5	11
352000	Igarapu do Tietê/SP	Água e Esgoto	2.809.331	3.147.800	3.352.668	3.352.668	0	0	0	0	0,60	0,51	93,9	61
352044	Ilha Solteira/SP	Água e Esgoto	1.426.170	1.863.896	3.845.382	3.845.382	323.050	0	323.050	0	1,02	0,38	48,5	71
352050	Indaiatuba/SP	Água e Esgoto	65.381.135	67.785.463	38.539.741	32.686.404	5.394.407	2.986.049	2.221.458	1.600.000	1,30	1,96	197,7	475
352090	Ipaussu/SP	Água e Esgoto	577.465	573.350	629.069	629.069	287.507	203.861	0	0	0,86	0,79	91,1	14
352100	Iperó/SP	Água e Esgoto	3.034.836	3.034.836	1.278.683	1.278.683	596.261	360.226	397.935	0	0,74	1,55	237,3	46
352110	Ipeúna/SP	Água e Esgoto	1.097.670	1.023.490	431.800	431.800	252.671	198.111	0	0	0,69	1,74	237,0	13
352130	Ipuã/SP	Água e Esgoto	1.402.551	1.402.551	983.615	983.614	0	0	0	0	0,55	0,78	142,6	25
352190	Itajobi/SP	Água e Esgoto	1.097.832	1.097.832	895.307	895.307	117.834	55.600	62.234	0	0,46	0,57	122,6	53
352200	Itaju/SP	Água e Esgoto	154.959	154.959	139.284	139.284	0	0	0	0	2,53	2,81	111,2	6
352260	Itapira/SP	Água e Esgoto	11.052.688	11.052.688	10.073.055	10.073.055	594.467	332.375	117.534	0	1,17	1,18	109,7	135
352270	Itápolis/SP	Água e Esgoto	4.475.776	4.475.776	4.569.317	4.506.088	145.435	85.168	60.267	0	1,03	0,85	99,3	69
352290	Itapuí/SP	Água e Esgoto	751.068	751.068	802.277	802.275	89.601	89.600	1	1	0,56	0,53	93,6	19
352360	Itirapina/SP	Água e Esgoto	1.781.308	2.109.386	1.173.986	1.173.986	464.106	0	464.106	0	0,67	1,02	179,7	39
352410	Ituverava/SP	Água e Esgoto	4.940.486	6.206.964	3.985.977	3.985.977	2.232.978	328.242	1.904.736	0	0,76	0,94	155,7	92
352430	Jaboticabal/SP	Água e Esgoto	14.899.237	14.899.237	16.225.193	16.225.193	192.122	62.080	0	0	1,67	1,07	91,8	380
352440	Jacaré/SP	Água e Esgoto	45.559.320	46.293.927	32.310.431	31.121.009	22.963.943	1.883.692	20.919.992	652.284	1,14	1,48	142,4	619
352470	Jaguariúna/SP	Água e Esgoto	8.670.638	8.670.638	8.120.109	8.029.784	613.182	109.690	419.385	0	1,39	1,45	108,0	164
352510	Jardinópolis/SP	Água e Esgoto	3.670.103	3.670.103	3.062.360	3.062.360	289.565	236.003	0	0	0,50	0,59	119,8	65
352530	Jaú/SP	Água e Esgoto	34.845.359	34.845.359	25.540.459	24.916.895	12.696.419	5.789.999	6.585.980	4.667.473	1,37	1,87	116,4	728
352560	João Ramalho/SP	Água e Esgoto	337.782	260.782	214.660	202.843	0	0	0	0	0,75	0,91	121,5	1
352570	José Bonifácio/SP	Água e Esgoto	2.986.289	2.343.516	2.047.499	2.047.499	0	0	0	0	0,40	0,50	114,5	37
352585	Jumirim/SP	Água e Esgoto	294.212	294.212	250.339	250.339	89.731	0	0	0	1,26	1,39	117,5	4
352600	Junqueirópolis/SP	Água e Esgoto	1.166.317	1.166.317	962.487	962.487	0	0	0	0	0,32	0,39	121,2	53
352650	Lavinia/SP	Água e Esgoto	242.528	317.479	595.124	595.124	31.912	0	14.606	0	1,35	0,55	53,4	15
352670	Leme/SP	Água e Esgoto	19.312.815	19.706.208	12.437.343	10.924.344	23.168.733	0	9.109.228	1.496.671	1,09	1,58	158,6	267
352680	Lençóis Paulista/SP	Água e Esgoto	12.467.135	12.467.136	9.286.263	8.624.641	782.191	381.407	163.611	0	1,16	1,32	144,6	136
352700	Lindóia/SP	Água e Esgoto	698.375	700.501	568.614	497.206	0	0	0	0	0,96	1,17	133,1	6
352760	Luís Antônio/SP	Água e Esgoto	391.654	391.654	727.943	727.943	73.479	73.479	0	0			53,8	10
352810	Macaubal/SP	Água e Esgoto	300.784	300.784	404.228	404.228	246.281	140.525	90.521	0	0,43	0,32	74,4	15
352860	Manduri/SP	Água e Esgoto	948.969	948.969	636.343	636.343	0	0	0	0	0,49	0,63	149,1	16
352885	Marapoama/SP	Água e Esgoto	32.505	32.505	229.358	229.357	123.386	41.466	77.870	0	0,67	0,10	14,2	3
352900	Marília/SP	Água e Esgoto	47.578.163	47.691.531	44.174.662	43.965.069	1.102.751	581.890	131.362	2.434.872	1,47	1,18	102,8	604
352920	Martinópolis/SP	Água e Esgoto	1.763.915	1.763.915	1.431.686	1.431.686	0	0	0	0	0,68	0,84	123,2	35

Tabela SÍNTESE 2 - DADOS FINANCEIROS - Prestadores de Serviços de Abrangência Local (Direito Público - LPu)

Código do município	Município	Tipo de Serviço	Receita op. total	Arrecadação total	Despesa tot. com os serviços	Despesa de exploração	Investimentos realizados			Serviço da dívida total	Despesa total média	Tarifa média praticada	Índice de suficiência de caixa	Quantidade equivalente de pessoal total
			R\$/ano	R\$/ano	R\$/ano	R\$/ano	Total	Água	Esgotos					
			Fn005	Fn006	Fn017	Fn015	Obs. 'd'	Obs. 'd'	Obs. 'd'					
														Empregados
352930	Matão/SP	Água e Esgoto	17.333.959	17.333.986	16.609.733	16.609.733	0	0	0	0	1,62	1,12	104,4	401
352940	Mauá/SP	Água	63.591.351	63.612.610	43.412.743	42.802.856	2.098.714	1.699.630	0	0	1,77	2,49	146,5	619
352950	Mendonça/SP	Água e Esgoto	245.891	245.891	196.607	196.607	310.000	80.000	0	0	0,61	0,77	125,1	3
352980	Mineiros do Tietê/SP	Água e Esgoto	1.599.197	1.682.114	1.197.152	903.176	0	0	0	169.617	0,80	1,07	156,8	19
353010	Mirandópolis/SP	Água e Esgoto	1.256.609	1.462.521	2.300.459	2.260.080	0	0	0	0	1,02	0,55	64,5	45
353060	Mogi das Cruzes/SP	Água e Esgoto	91.613.472	91.613.472	75.464.189	60.511.829	8.335.539	2.149.915	1.407.543	0	2,53	2,48	151,4	552
353070	Mogi Guaçu/SP	Água e Esgoto	29.596.348	25.950.676	28.506.751	22.601.541	3.512.646	1.396.146	2.059.360	0	1,44	1,25	114,8	379
353080	Mogi Mirim/SP	Água e Esgoto	20.665.408	22.218.362	23.843.777	16.247.874	3.209.624	1.090.275	1.592.269	1.471.044	1,99	1,58	125,4	241
353120	Monte Alegre do Sul/SP	Água e Esgoto	712.118	712.118	340.490	340.490	0	0	0	0	0,80	1,67	209,2	6
353150	Monte Azul Paulista/SP	Água e Esgoto	1.611.914	2.524.056	1.521.720	1.521.720	109.514	109.514	0	0	1,04	1,10	165,9	29
353160	Monte Castelo/SP	Água e Esgoto	152.075	152.075	197.393	197.393	0	0	0	0	0,47	0,36	77,0	7
353190	Morro Agudo/SP	Água e Esgoto	1.352.878	1.263.430	2.538.557	1.502.851	1.103.378	64.756	1.033.672	0	0,76	0,38	84,1	35
353205	Motuca/SP	Água e Esgoto	122.311	122.311	138.276	138.276	0	0	0	0	0,41	0,36	88,4	4
353210	Murutinga do Sul/SP	Água e Esgoto	263.255	263.255	341.376	341.356	0	0	0	0	0,56	0,43	77,1	13
353215	Nantes/SP	Água e Esgoto	100.000	100.000	281.000	278.000	20.790	20.790	0	0	1,30	0,46	35,8	4
353325	Novais/SP	Água e Esgoto	19.164	19.164	149.920	149.920	24.600	7.800	12.500	0	0,16	0,02	12,8	3
353360	Nuporanga/SP	Água e Esgoto					0	0	0					
353370	Ocaúçu/SP	Água e Esgoto	325.664	325.664	388.756	388.756	0	0	0	0	0,78	0,65	83,8	11
353390	Olímpia/SP	Água e Esgoto	8.938.513	8.938.513	7.576.711	7.576.711	1.299.533	294.367	392.492	0	1,20	1,10	118,0	204
353430	Orlândia/SP	Água e Esgoto					0	0	0	0				
353470	Ourinhos/SP	Água e Esgoto	21.533.561	21.243.669	19.113.844	16.614.341	2.894.985	1.395.797	20.745	0	1,57	1,70	127,9	413
353480	Ouro Verde/SP	Água e Esgoto	288.403	288.403	310.796	310.796	126.200	118.250	7.950	0	0,30	0,28	92,8	6
353490	Pacaembu/SP	Água e Esgoto	883.068	792.007	833.307	829.290	0	0	0	0	0,73	0,51	95,5	17
353530	Palmital/SP	Água e Esgoto	3.486.993	3.486.993	3.072.154	3.072.154	221.914	212.294	9.620	0	1,45	1,47	113,5	54
353540	Panorama/SP	Água e Esgoto	991.932	991.932	1.443.737	1.443.737	107.821	107.821	21.529	0	0,44	0,30	68,7	31
353560	Paraibuna/SP	Água e Esgoto	1.600.000	1.330.000	1.268.000	1.262.000	2.200.000	1.300.000	300.000	0	1,39	1,33	105,0	23
353625	Parisi/SP	Água e Esgoto	195.240	195.240	294.206	294.206	985	985	0	0	1,24	0,82	66,4	9
353630	Patrocínio Paulista/SP	Água e Esgoto	1.132.636	835.005	1.252.583	1.252.583	1.322.033	14.450	55.000	0	1,14	0,92	66,7	39
353710	Pedreira/SP	Água e Esgoto	6.881.695	6.881.695	4.653.417	4.588.544	4.535.430	32.492	4.467.310	461.082	0,80	1,18	136,3	109
353730	Penápolis/SP	Água e Esgoto	12.490.520	10.773.561	13.955.407	13.955.407	1.309.651	1.309.651	0	0	1,67	1,49	77,2	150
353740	Pereira Barreto/SP	Água e Esgoto	2.631.771	2.631.771	1.865.004	1.865.004	18.410	10.037	8.373	0	0,49	0,59	141,1	60
353750	Pereiras/SP	Água e Esgoto	1.019.887	1.019.887	627.734	627.734	0	0	0	0	0,86	1,28	162,5	14
353810	Pindorama/SP	Água e Esgoto	1.251.989	1.907.855	640.406	640.406	0	0	0	0	0,68	1,33	297,9	18
353870	Piracicaba/SP	Água e Esgoto	91.534.404	98.632.559	68.381.711	68.381.711	21.509.514	1.990.508	16.805.787	2.359.146	1,16	1,48	139,4	905
353890	Pirajuí/SP	Água e Esgoto	2.399.461	2.399.461	1.993.152	1.850.477	74.204	7.984	17.354	19.803	0,81	0,85	120,2	35

Tabela SÍNTESE 2 - DADOS FINANCEIROS - Prestadores de Serviços de Abrangência Local (Direito Público - LPu)

Código do município	Município	Tipo de Serviço	Receita op. total	Arrecadação total	Despesa tot. com os serviços	Despesa de exploração	Investimentos realizados			Serviço da dívida total	Despesa total média	Tarifa média praticada	Índice de suficiência de caixa	Quantidade equivalente de pessoal total
			R\$/ano	R\$/ano	R\$/ano	R\$/ano	Total	Água	Esgotos					
			R\$/ano	R\$/ano	R\$/ano	R\$/ano	R\$/ano	R\$/ano	R\$/ano					
			Fn005	Fn006	Fn017	Fn015	Obs. 'd'	Obs. 'd'	Obs. 'd'					
353900	Pirangi/SP	Água e Esgoto	1.274.863	1.274.863	962.939	962.939	135.403	0	135.403	0	2,10	2,66	132,4	17
353930	Pirassununga/SP	Água e Esgoto	14.197.008	13.611.387	10.935.027	10.751.038	1.804.075	973.533	106.643	755.444	1,19	1,40	118,3	264
353950	Pitangueiras/SP	Água e Esgoto	1.960.793	1.960.793	2.434.656	2.421.491	427.213	45.344	0	0	0,29	0,23	81,0	57
354000	Pompéia/SP	Água e Esgoto					0	0	0					
354020	Pontal/SP	Água e Esgoto	1.270.588	1.270.588	2.377.526	2.377.526	0	0	0	0	1,39	0,74	53,4	41
354060	Porto Feliz/SP	Água e Esgoto	11.865.585	10.285.114	7.854.948	7.810.093	14.544.538	14.405	0	0	1,57	2,13	131,7	116
354080	Potirendaba/SP	Água e Esgoto	1.121.414	1.121.414	764.970	764.366	0	0	0	0	0,98	1,44	146,6	21
354150	Presidente Venceslau/SP	Água e Esgoto	4.145.511	4.145.511	3.443.425	2.594.183	49.686	49.686	0	0	0,67	0,80	159,8	68
354160	Promissão/SP	Água e Esgoto	4.211.533	4.211.533	3.108.810	3.108.810	424.847	223.317	1.350	0	1,31	1,77	135,5	79
354210	Rafard/SP	Água e Esgoto	922.961	497.494	1.095.694	1.095.694	85.000	50.000	5.000	0	1,38	1,17	45,4	43
354220	Rancharia/SP	Água e Esgoto	3.618.427	2.699.659	2.169.633	2.169.633	267.843	0	0	0	0,65	1,05	124,4	53
354250	Reginópolis/SP	Água e Esgoto	247.800	247.800	307.000	307.000	0	0	0	0	0,54	0,43	80,7	16
354290	Ribeirão Bonito/SP	Água e Esgoto	903.653	0	890.836	890.836	0	0	0	0	0,47	0,48	0,0	82
354340	Ribeirão Preto/SP	Água e Esgoto	227.960.169	190.375.528	142.890.150	142.815.895	10.673.049	9.642.819	290.092	284.197	1,52	2,28	133,0	1.715
354370	Rincão/SP	Água e Esgoto	478.243	478.243	947.934	947.934	58.478	58.478	0	0	0,79	0,40	50,4	18
354390	Rio Claro/SP	Água e Esgoto	53.204.393	55.285.704	27.960.301	27.960.301	0	0	0	0	1,01	1,93	197,7	357
354400	Rio das Pedras/SP	Água e Esgoto	5.926.338	6.933.958	6.717.753	6.717.753	0	0	0	0	1,59	1,40	103,2	165
354460	Sabino/SP	Água e Esgoto	495.485	364.114	263.778	263.778	301.505	0	229.620	263.778	0,84	1,59	69,0	5
354480	Sales/SP	Água e Esgoto	434.494	434.494	511.136	511.136	78.685	140.288	18.057	0	0,45	0,39	85,0	25
354490	Sales Oliveira/SP	Água e Esgoto	596.286	596.286	501.697	501.697	0	0	0	0	0,43	0,52	118,8	16
354520	Salto/SP	Água e Esgoto	26.605.450	24.989.405	12.536.202	12.536.202	4.645.619	4.143.361	0	0	0,82	1,15	199,3	528
354540	Salto Grande/SP	Água e Esgoto	329.698	329.698	815.019	815.019	0	0	0	0	1,48	0,60	40,4	30
354560	Santa Adélia/SP	Água e Esgoto	1.380.644	322.370	1.150.725	1.150.725	181.315	34.800	146.515	0	0,72	0,56	28,0	21
354580	Santa Bárbara D Oeste/SP	Água e Esgoto	43.770.628	41.605.538	39.353.535	39.353.535	7.524.756	3.446.558	3.794.558	0	0,57	0,60	105,7	515
354600	Santa Branca/SP	Água e Esgoto	1.090.622	1.090.622	1.401.987	1.401.987	25.264	25.264	0	0	2,14	1,67	77,8	28
354620	Santa Cruz da Conceição/SP	Água e Esgoto	420.000	420.000	510.000	510.000	0	0	0	0	1,26	1,04	82,4	16
354630	Santa Cruz das Palmeiras/SP	Água e Esgoto	1.840.476	1.840.476	1.789.315	1.789.315	15.317	0	0	0	0,42	0,44	102,9	28
354660	Santa Fé do Sul/SP	Água e Esgoto	5.327.321	5.327.321	5.100.674	3.482.383	602.524	161.492	32.976	0	1,86	1,74	153,0	129
354680	Santa Isabel/SP	Água e Esgoto	3.838.679	3.934.913	3.445.533	3.445.533	0	0	0	0	1,01	1,12	114,2	71
354690	Santa Lúcia/SP	Água e Esgoto	445.321	389.314	874.892	776.492	0	0	0	0	0,83	0,29	50,1	15
354700	Santa Maria da Serra/SP	Esgoto	51.000	51.000	77.004	75.504	20.000	0	9.000	0			67,1	5
354740	Santa Rita D Oeste/SP	Água e Esgoto	84.872	84.872	220.222	220.222	11.967	9.937	2.030	0	1,48	0,57	38,5	5
354750	Santa Rita do Passa Quatro/SP	Água e Esgoto	3.523.015	3.523.015	3.254.010	3.254.010	0	0	0	0	0,53	0,57	108,3	49
354780	Santo André/SP	Água e Esgoto	216.224.206	265.990.457	142.802.176	139.526.559	8.346.306	695.575	6.334.566	0	1,66	2,45	190,6	2.647
354790	Santo Antônio da Alegria/SP	Água e Esgoto	584.037	584.037	250.872	250.872	219.959	219.959	0	0	0,43	0,99	232,8	20

Tabela SÍNTESE 2 - DADOS FINANCEIROS - Prestadores de Serviços de Abrangência Local (Direito Público - LPu)

Código do município	Município	Tipo de Serviço	Receita op. total	Arrecadação total	Despesa tot. com os serviços	Despesa de exploração	Investimentos realizados			Serviço da dívida total	Despesa total média	Tarifa média praticada	Índice de suficiência de caixa	Quantidade equivalente de pessoal total
			R\$/ano	R\$/ano	R\$/ano	R\$/ano	Total	Água	Esgotos					
			R\$/ano	R\$/ano	R\$/ano	R\$/ano	R\$/ano	R\$/ano	R\$/ano					
			Fn005	Fn006	Fn017	Fn015	Obs. 'd'	Obs. 'd'	Obs. 'd'					
354880	São Caetano do Sul/SP	Água e Esgoto	81.103.584	87.443.315	56.865.192	55.841.499	19.396.199	2.939.071	1.575.531	1.301.839	2,24	3,20	153,0	313
354890	São Carlos/SP	Água e Esgoto	61.594.916	59.359.853	46.571.730	42.320.425	6.729.165	1.495.696	4.246.743	2.941.564	1,94	2,40	131,2	542
354925	São João de Iracema/SP	Água e Esgoto	102.469	102.469	142.112	142.112	0	0	0	0	0,79	0,57	72,1	5
354940	São Joaquim da Barra/SP	Água e Esgoto	3.539.649	3.539.649	4.576.825	4.576.825	28.517	0	0	0	0,67	0,52	77,3	48
354960	São José do Barreiro/SP	Água e Esgoto	95.368	95.368	74.064	74.064	0	0	0	0	0,33	0,42	128,8	2
354970	São José do Rio Pardo/SP	Água e Esgoto	3.996.960	3.996.960	5.859.053	5.859.053	40.001	40.001	0	0	1,10	0,53	68,2	75
354980	São José do Rio Preto/SP	Água e Esgoto	113.010.120	89.455.284	45.179.184	45.179.184	14.826.553	8.401.352	4.726.460	0	0,66	1,50	198,0	509
355040	São Pedro/SP	Água e Esgoto	4.036.810	5.328.140	5.522.612	4.307.985	844.863	328.084	330.683	75.798	1,60	1,17	120,1	109
355050	São Pedro do Turvo/SP	Água e Esgoto	489.579	489.579	512.224	502.862	13.821	8.300	0	0	1,02	0,98	97,4	13
355080	São Sebastião da Gramma/SP	Água e Esgoto	755.931	755.931	365.346	343.346	0	0	0	0	0,26	0,49	220,2	10
355150	Serrana/SP	Água e Esgoto	2.679.256	2.679.256	2.572.340	2.572.340	426.968	426.968	0	0	0,54	0,56	104,2	52
355170	Sertãozinho/SP	Água e Esgoto	22.933.705	22.933.705	23.266.394	23.266.394	2.043.339	455.354	1.356.212	0	1,37	0,93	98,6	361
355190	Severínia/SP	Água e Esgoto	850.076	999.071	904.067	904.067	0	0	0	0	0,52	0,49	110,5	31
355220	Sorocaba/SP	Água e Esgoto	151.383.484	144.687.021	106.997.978	106.459.957	45.532.375	14.683.801	13.640.545	14.985.739	1,27	1,68	119,1	1.762
355240	Sumaré/SP	Água e Esgoto	43.668.226	43.668.226	38.496.713	35.885.750	10.580.636	9.177.354	1.325.618	3.115.869	1,78	1,77	109,8	443
355260	Tabapuã/SP	Água e Esgoto	790.370	790.370	588.587	588.587	421.998	0	0	0	0,42	0,56	134,3	14
355270	Tabatinga/SP	Água e Esgoto	1.035.432	1.267.000	1.015.265	1.015.265	0	0	0	0	0,54	0,55	124,8	24
355330	Tambaú/SP	Água e Esgoto	2.970.059	2.970.059	2.437.144	2.437.144	100.398	60.498	39.900	0	0,47	0,57	121,9	45
355340	Tanabi/SP	Água e Esgoto	2.730.188	2.730.188	2.445.725	2.445.725	597.432	388.072	209.360	0	0,98	0,96	111,6	109
355370	Taquaritinga/SP	Água e Esgoto	10.447.617	10.447.617	10.334.562	10.334.562	2.859.283	2.416.766	0	0	1,25	0,94	101,1	130
355420	Tejupá/SP	Água e Esgoto	0	0	85.000	85.000	0	0	0	0			0,0	7
355450	Tietê/SP	Água e Esgoto	7.283.121	7.283.121	8.262.691	8.262.691	704.877	0	604.033	0	2,06	1,57	88,1	191
355475	Trabiju/SP	Água e Esgoto	42.003	42.003	33.000	33.000	17.000	2.000	4.000	0	0,16	0,21	127,3	1
355510	Tupi Paulista/SP	Água e Esgoto	924.345	1.164.569	1.180.094	1.180.094	2.200	0	0	0	0,66	0,52	98,7	24
355600	Urupês/SP	Água e Esgoto	821.850	821.850	707.521	707.521	0	0	0	0	0,28	0,33	116,2	23
355620	Valinhos/SP	Água e Esgoto	29.753.327	33.843.828	23.721.720	23.721.720	2.776.060	1.258.514	931.235	0	1,48	1,86	142,7	359
355630	Valparaíso/SP	Água e Esgoto	2.919.391	2.919.391	2.427.914	2.427.914	51.018	51.018	0	0	0,97	1,08	120,2	63
355640	Vargem Grande do Sul/SP	Água e Esgoto	3.276.766	3.276.766	3.965.634	3.965.634	61.782	31.889	0	0	0,92	0,74	82,6	83
355670	Vinhedo/SP	Água e Esgoto	22.396.374	21.209.741	18.379.058	18.143.550	3.758.066	1.472.258	10.044	1.084.499	1,79	2,08	110,3	340
355680	Viradouro/SP	Água e Esgoto	1.344.891	1.344.891	1.273.394	1.273.394	69.827	0	0	0	0,47	0,46	105,6	33
355700	Votorantim/SP	Água e Esgoto	17.627.456	18.425.383	18.425.383	17.627.456	827.548	215.133	257.673	0	1,05	0,93	104,5	472
355710	Votuporanga/SP	Água e Esgoto	18.636.380	18.636.380	15.408.607	14.961.165	823.318	344.742	44.167	1.410.316	1,21	1,31	113,8	352
355720	Chavantes/SP	Água e Esgoto	726.503	726.503	910.108	910.108	0	0	0	0	0,79	0,63	79,8	18
355730	Estiva Gerbi/SP	Água e Esgoto	688.016	957.927	843.029	843.029	21.424	21.424	0	0	0,84	0,69	113,6	19
410010	Abatiá/PR	Água e Esgoto	713.678	713.678	677.258	677.258	60.268	60.268	0	0	1,91	1,89	105,4	9

Tabela SÍNTESE 2 - DADOS FINANCEIROS - Prestadores de Serviços de Abrangência Local (Direito Público - LPu)

Código do município	Município	Tipo de Serviço	Receita op. total	Arrecadação total	Despesa tot. com os serviços	Despesa de exploração	Investimentos realizados			Serviço da dívida total	Despesa total média	Tarifa média praticada	Índice de suficiência de caixa	Quantidade equivalente de pessoal total
			R\$/ano	R\$/ano	R\$/ano	R\$/ano	Total	Água	Esgotos					
			Rn005	Rn006	Rn017	Rn015	Obs. 'd'	Obs. 'd'	Obs. 'd'		Rn037	Rn003	Rn004	Rn101
410115	Ângulo/PR	Água	159.202	159.202	150.533	150.533	0	0	0	0	0,70	0,74	105,8	7
410120	Antonina/PR	Água	2.520.350	2.520.350	2.302.607	2.278.877	142.705	81.863	0	0	2,08	2,07	110,6	41
410240	Bandeirantes/PR	Água e Esgoto	3.283.274	3.732.766	3.691.638	3.691.638	39.278	0	0	0	1,12	1,00	101,1	86
410304	Boa Ventura de São Roque/PR	Água	203.392	203.392	185.561	182.921	13.000	13.000	0	0	2,85	2,81	109,6	4
410590	Colorado/PR	Água e Esgoto	1.959.062	1.959.062	1.044.043	1.044.043	96.648	96.648	0	0	0,30	0,57	187,6	24
410980	Ibiporã/PR	Água e Esgoto	8.036.598	8.099.932	6.015.961	6.015.961	623.278	366.582	217.540	0	1,28	1,70	134,6	109
411000	Iguaraçu/PR	Água e Esgoto	203.433	203.433	284.863	284.863	0	0	0	0	1,16	0,83	71,4	3
411100	Itambaracá/PR	Água	393.143	393.143	426.014	426.014	0	0	0	0	1,37	1,21	92,3	10
411190	Jaguapitã/PR	Água e Esgoto	1.404.384	1.404.384	1.225.110	1.225.110	5.390	5.390	0	0	0,89	1,00	114,6	33
411200	Jaguariaíva/PR	Água e Esgoto	3.322.717	3.322.717	3.320.598	3.320.588	7.380.372	217.014	7.159.207	0	1,67	1,52	100,1	76
411270	Jataizinho/PR	Água e Esgoto	1.502.429	1.502.429	1.552.021	1.552.021	182.515	128.408	54.107	0	1,25	1,15	96,8	34
411300	Jussara/PR	Água e Esgoto	720.976	720.976	585.344	585.344	28.052	28.052	0	0	0,80	0,91	123,2	16
411310	Kaloré/PR	Água	319.881	348.752	327.734	327.734	5.000	5.000	0	0	2,98	2,89	106,4	7
411360	Lobato/PR	Água e Esgoto	436.199	436.199	420.042	417.542	2.500	0	0	0	0,81	0,81	104,5	7
411460	Marechal Cândido Rondon/PR	Água e Esgoto	6.891.668	6.891.668	6.119.742	6.043.339	1.399.178	165.272	649.753	0	1,72	1,80	114,0	114
411585	Mercedes/PR	Água	419.106	419.107	410.661	402.845	96.451	65.546	0	0	2,11	2,07	104,0	11
411600	Miraselva/PR	Água	169.937	169.937	150.798	147.031	0	0	0	0	1,49	1,57	115,6	4
411630	Munhoz de Melo/PR	Água	306.411	306.411	251.668	195.045	81.466	64.956	10.500	30	1,74	2,09	157,0	9
411700	Nova Fátima/PR	Água	667.817	667.813	560.462	560.346	0	0	0	0	1,39	1,66	119,2	25
411721	Nova Santa Bárbara/PR	Água	313.887	310.261	285.009	285.009	11.275	8.296	0	0	1,57	1,63	108,9	5
411845	Pato Bragado/PR	Água	555.031	555.031	365.029	365.029	0	0	0	0	1,03	1,56	152,0	12
411965	Pitangueiras/PR	Água	87.086	117.786	95.320	95.320	0	0	0	0	0,32	0,29	123,6	2
412015	Porto Barreiro/PR	Água	55.247	55.247	231.964	231.964	0	0	0	0	5,02	1,20	23,8	8
412040	Presidente Castelo Branco/PR	Água e Esgoto	336.188	336.188	270.207	262.457	7.750	7.750	0	0	1,00	1,16	128,0	6
412085	Quatro Pontes/PR	Água	229.041	229.041	227.000	220.000	2.000	0	0	0	1,11	1,11	101,8	4
412180	Ribeirão Claro/PR	Água e Esgoto	1.250.891	1.250.891	1.044.793	977.589	47.823	23.107	6.491	0	2,25	2,39	128,0	22
412320	Santa Cecília do Pavão/PR	Água e Esgoto	408.956	367.913	300.285	300.285	60.559	58.760	1.799	0	1,34	1,76	122,5	5
412370	Santa Isabel do Ivaí/PR	Água e Esgoto	821.845	821.845	870.885	870.885	173.470	0	0	0	1,39	1,32	94,4	19
412395	Santa Mônica/PR	Água	244.866	244.866	206.965	206.965	0	0	0	0	1,42	1,68	118,3	11
412430	Santo Antônio do Paraíso/PR	Água	234.822	234.822	225.683	225.683	10.109	5.640	0	0	2,24	2,25	104,0	4
412470	São Jerônimo da Serra/PR	Água e Esgoto	556.426	556.426	389.085	389.085	62.938	62.938	0	0	1,01	1,44	143,0	11
412530	São Jorge do Ivaí/PR	Água e Esgoto	467.527	467.527	490.733	402.020	49.693	0	0	0	0,61	0,57	113,1	10
412640	Sertaneja/PR	Água	442.811	442.811	293.981	293.981	6.024	6.024	0	0	0,70	1,05	150,6	6
412680	Tapejara/PR	Água e Esgoto	1.413.042	1.448.286	763.891	763.891	207.185	34.200	89.000	0	0,66	1,17	189,6	21
412730	Terra Rica/PR	Água e Esgoto	1.017.201	1.128.539	719.900	719.900	0	0	0	0	0,57	0,80	156,8	21

Tabela SÍNTESE 2 - DADOS FINANCEIROS - Prestadores de Serviços de Abrangência Local (Direito Público - LPu)

Código do município	Município	Tipo de Serviço	Receita op. total	Arrecadação total	Despesa tot. com os serviços	Despesa de exploração	Investimentos realizados			Serviço da dívida total	Despesa total média	Tarifa média praticada	Índice de suficiência de caixa	Quantidade equivalente de pessoal total
			R\$/ano	R\$/ano	R\$/ano	R\$/ano	Total	Água	Esgotos					
			Rn005	Rn006	Rn017	Rn015	Obs. 'd'	Obs. 'd'	Obs. 'd'		Rn037	Rn003	Rn004	Rn101
412795	Tupãssi/PR	Água	550.158	550.158	325.226	322.226	0	0	0	0	0,47	0,80	169,2	12
420110	Anitápolis/SC	Água	0	0	47.000	45.000	2.600	2.100	0	73.057	1,34	0,00	0,0	1
420127	Arabutã/SC	Água	144.000	144.000	70.680	70.680	0	0	0	0	1,32	2,70	203,7	2
420140	Araranguá/SC	Água	6.179.121	6.461.487	5.302.963	3.904.577	5.315.619	214.495	4.888.000	471.564	2,20	2,43	147,6	85
420195	Balneário Arroio do Silva/SC	Água	2.014.640	2.014.640	980.000	978.662	0	0	0	0	1,26	2,60	205,7	18
420200	Balneário Camboriú/SC	Água e Esgoto	45.149.069	43.527.476	21.468.709	20.241.551	26.629.870	3.913.638	22.586.170	0	0,99	2,07	215,0	341
420207	Balneário Gaivota/SC	Água	1.093.348	1.380.180	686.123	671.801	0	0	0	0	1,64	2,35	201,2	38
420240	Blumenau/SC	Água	56.192.620	56.912.518	38.593.527	29.756.129	3.263.996	2.705.036	558.960	3.406.738	1,93	2,63	171,6	394
420285	Braço do Trombudo/SC	Água	414.104	419.639	195.080	195.080	50.480	50.480	0	0	1,30	2,76	215,1	9
420287	Brunópolis/SC	Água	39.480	39.480	110.913	110.913	17.130	10.500	6.630	0	0,62	0,22	35,6	2
420290	Brusque/SC	Água	15.770.360	15.349.946	13.619.745	13.584.505	2.218.340	2.131.327	0	55.349	2,53	2,85	112,5	227
420320	Camboriú/SC	Água	8.925.450	8.925.450	4.383.900	4.383.900	694.554	145.800	0	0	1,32	1,91	203,6	77
420330	Campo Alegre/SC	Água	1.002.200	1.125.280	772.690	772.690	557.111	97.594	0	0	2,17	2,81	145,6	19
420360	Campos Novos/SC	Água e Esgoto	4.995.259	4.995.259	3.365.195	3.365.195	1.291.593	674.579	464.808	0	1,49	1,96	148,4	54
420370	Canelinha/SC	Água	1.345.999	1.345.999	461.219	461.219	250.678	177.812	0	0	1,08	3,15	291,8	22
420425	Cocal do Sul/SC	Água	2.171.163	2.171.163	1.350.356	1.350.356	510.376	495.827	0	0	1,72	2,62	160,8	33
420435	Cordilheira Alta/SC	Água e Esgoto	16.700	16.700	80.000	80.000	0	0	0	0	0,74	0,15	20,9	6
420450	Corupá/SC	Água	1.708.722	1.708.722	1.667.286	1.667.286	108.129	108.129	0	0	3,11	3,16	102,5	59
420535	Flor do Sertão/SC	Água	32.500	32.000	28.920	22.920	0	0	0	0	1,61	1,78	139,6	1
420550	Fraiburgo/SC	Água e Esgoto	3.251.041	3.306.103	2.603.576	2.557.045	423.669	193.049	119.601	0	1,95	2,38	129,3	70
420560	Galvão/SC	Esgoto	0	0	37.000	37.000	0	0	0	0			0,0	2
420590	Gaspar/SC	Água	8.694.613	8.694.613	5.392.893	5.363.664	385.966	385.966	0	39.429	1,71	2,76	160,9	98
420600	Governador Celso Ramos/SC	Água	1.918.058	2.012.762	1.804.813	1.804.813	76.266	0	0	0	0,84	0,89	111,5	43
420610	Grão Pará/SC	Água	555.238	555.238	492.331	492.331	24.832	24.832	0	0	3,44	3,88	112,8	10
420700	Içara/SC	Água e Esgoto	11.006.437	11.006.437	12.654.479	9.346.278	3.308.201	0	3.308.201	0	3,46	2,65	117,8	78
420785	Irati/SC	Água	146.940	146.940	105.650	105.650	0	0	0	0	0,79	1,10	139,1	3
420800	Itá/SC	Esgoto	0	0	337.608	283.800	0	0	0	0			0,0	5
420820	Itajaí/SC	Água	38.786.547	38.189.832	26.065.868	23.348.381	26.304.503	5.779.066	20.263.179	7.740.012	1,46	2,04	122,8	269
420840	Itapiranga/SC	Água e Esgoto	1.613.524	1.613.524	2.170.083	2.170.083	750.709	735.434	15.275	0	1,49	1,11	74,4	47
420845	Itapoá/SC	Água	5.013.837	4.897.754	2.795.318	2.583.330	0	0	0	0	1,81	3,24	181,7	63
420880	Jaguaruna/SC	Água	1.199.404	1.199.404	657.085	500.249	54.889	0	0	0	1,10	1,83	239,8	14
420890	Jaraguá do Sul/SC	Água e Esgoto	28.236.163	26.632.769	19.910.287	18.926.332	8.130.775	4.931.767	2.618.896	2.145.744	1,73	2,36	126,4	206
420930	Lages/SC	Água e Esgoto	22.130.165	22.790.748	20.271.748	20.271.748	13.754	0	0	0	2,08	2,18	112,4	242
420945	Lajeado Grande/SC	Água	75.200	75.200	51.040	51.040	2.800	2.800	0	0	1,82	2,69	147,3	1
421080	Meleiro/SC	Água	508.811	508.811	558.477	558.477	929.324	45.480	879.754	0	2,99	2,66	91,1	11

Tabela SÍNTESE 2 - DADOS FINANCEIROS - Prestadores de Serviços de Abrangência Local (Direito Público - LPu)

Código do município	Município	Tipo de Serviço	Receita op. total	Arrecadação total	Despesa tot. com os serviços	Despesa de exploração	Investimentos realizados			Serviço da dívida total	Despesa total média	Tarifa média praticada	Índice de suficiência de caixa	Quantidade equivalente de pessoal total
			R\$/ano	R\$/ano	R\$/ano	R\$/ano	Total	Água	Esgotos					
			Rn005	Rn006	Rn017	Rn015	Obs. 'd'	Obs. 'd'	Obs. 'd'		Rn037	Rn003	Rn004	Rn101
421105	Monte Carlo/SC	Água e Esgoto	548.452	548.452	379.906	379.906	0	0	0	0	0,47	0,67	144,4	6
421130	Navegantes/SC	Água	9.200.001	8.499.752	6.694.173	6.694.173	0	0	0	0	1,91	2,51	127,0	109
421145	Nova Itaberaba/SC	Água	96.000	96.000	157.300	157.300	550.000	500.000	0	0	3,15	1,92	61,0	1
421150	Nova Trento/SC	Água	861.978	880.559	614.744	614.744	40.006	40.006	0	6.923	0,88	1,23	141,6	26
421170	Orleans/SC	Água e Esgoto	3.193.274	3.327.323	2.628.430	2.271.500	561.912	189.722	307.828	0	1,21	1,41	146,4	49
421190	Palhoça/SC	Água e Esgoto	23.631.351	22.406.581	17.528.319	17.528.319	0	0	0	0	2,40	3,14	127,8	176
421200	Palma Sola/SC	Esgoto	0	0	26.250	26.250	0	0	0	0			0,0	2
421220	Papanduva/SC	Água	841.410	841.410	469.281	469.280	0	0	0	0	1,26	2,26	179,3	13
421240	Pedras Grandes/SC	Água	78.294	78.294	68.315	68.315	0	0	0	0	0,86	0,99	114,6	3
421300	Pinheiro Preto/SC	Esgoto	0	0	57.713	57.713	69.193	0	169.193	0			0,0	3
421320	Pomerode/SC	Água	3.990.578	4.095.284	3.117.582	3.050.177	274.094	19.082	8.276	0	1,11	1,23	131,4	34
421400	Presidente Getúlio/SC	Água	2.006.178	2.006.178	1.511.455	1.511.455	142.769	142.769	0	0	2,04	2,71	132,7	36
421420	Quilombo/SC	Esgoto	0	0	12.000	11.000	25.000	25.000	0	400			0,0	1
421500	Rio Negrinho/SC	Água e Esgoto	5.182.539	5.182.539	3.351.588	3.351.588	4.488.985	247.124	4.171.647	0	1,66	2,36	154,6	74
421505	Rio Rufino/SC	Água e Esgoto	0	0	11.175	11.175	20.000	10.000	10.000	0			0,0	1
421545	Sangão/SC	Água	170.000	170.000	170.000	160.000	83.000	83.000	0	0	0,47	0,47	106,2	4
421555	Santa Helena/SC	Água	56.873	56.873	193.623	193.623	162.475	0	0	0	3,34	0,98	29,4	4
421565	Santa Rosa do Sul/SC	Água	478.903	478.903	458.902	373.779	4.650	4.650	0	0	2,38	2,34	126,6	7
421568	Santa Terezinha do Progresso/SC	Água	68.000	68.000	114.380	54.825	2.155	145.650	0	0	2,84	1,38	124,0	2
421569	Santiago do Sul/SC	Água	0	0	38.700	38.700	0	0	0	0			0,0	1
421580	São Bento do Sul/SC	Água e Esgoto	10.798.887	10.555.333	11.495.764	7.711.362	3.784.402	1.451.875	2.177.341	0	2,61	2,31	136,9	107
421620	São Francisco do Sul/SC	Água	7.729.516	6.941.520	5.871.562	5.871.562	2.001.383	2.001.383	0	0	1,30	1,51	118,2	86
421625	São João do Oeste/SC	Água	309.100	321.610	327.640	289.666	42.177	42.177	0	0	1,46	1,36	110,9	8
421630	São João Batista/SC	Água	2.959.087	3.049.704	1.003.595	1.003.595	1.022.767	462.767	0	0	0,83	2,45	303,9	31
421690	São Lourenço do Oeste/SC	Esgoto	0	0	41.000	41.000	0	0	0	0			0,0	2
421700	São Ludgero/SC	Água e Esgoto	2.100.573	2.124.436	1.721.418	1.292.846	465.967	47.486	201.036	0	1,66	1,96	164,2	22
421730	Saudades/SC	Água	438.674	438.674	269.660	269.660	0	0	0	0	1,11	1,81	162,7	6
421740	Schroeder/SC	Água	1.521.150	1.521.150	888.555	888.555	715.388	715.388	0	0	1,43	2,45	171,2	19
421755	Serra Alta/SC	Água e Esgoto	141.249	141.249	62.443	62.443	5.200	5.200	0	0	0,92	2,09	226,2	1
421770	Sombrio/SC	Água	1.330.181	1.330.181	1.330.181	988.954	0	0	0	0	2,99	2,98	134,3	29
421775	Sul Brasil/SC	Água	109.379	109.379	134.245	134.245	31.150	1.000	15.000	0	2,07	1,68	81,5	3
421795	Tigrinhos/SC	Água	120.000	120.000	92.420	92.420	18.993	0	0	92.420	2,10	2,73	64,9	3
421800	Tijucas/SC	Água	2.963.795	2.963.795	1.768.938	1.768.938	675.090	476.356	198.734	0	1,05	1,59	167,6	55
421810	Timbé do Sul/SC	Água	391.527	368.769	380.059	376.144	44.941	44.941	0	0	2,55	2,47	97,0	9
421820	Timbó/SC	Água	4.578.510	5.074.952	5.489.042	5.489.042	1.472.491	1.452.946	0	0	2,80	2,23	92,5	172

Tabela SÍNTESE 2 - DADOS FINANCEIROS - Prestadores de Serviços de Abrangência Local (Direito Público - LPu)

Código do município	Município	Tipo de Serviço	Receita op. total	Arrecadação total	Despesa tot. com os serviços	Despesa de exploração	Investimentos realizados			Serviço da dívida total	Despesa total média	Tarifa média praticada	Índice de suficiência de caixa	Quantidade equivalente de pessoal total
			R\$/ano	R\$/ano	R\$/ano	R\$/ano	Total	Água	Esgotos					
			Rn005	Rn006	Rn017	Rn015	Obs. 'd'	Obs. 'd'	Obs. 'd'		Rn037	Rn003	Rn004	Rn101
421835	Treviso/SC	Água	163.488	163.488	273.427	273.427	63.978	62.378	0	0	1,68	1,00	59,8	10
421870	Tubarão/SC	Água	17.970.000	17.970.000	10.662.000	10.662.000	1.016.000	1.016.000	0	0	1,42	2,39	168,5	105
421875	Tunápolis/SC	Água e Esgoto	175.994	185.334	134.850	134.305	16.783	16.783	0	0	0,65	0,85	137,7	6
421900	Urussanga/SC	Água e Esgoto	2.558.541	2.732.458	2.388.320	2.388.320	294.950	282.911	12.039	0	1,67	1,69	114,4	36
421915	Vargem/SC	Água	100.000	100.000	93.021	93.011	20.000	10.000	0	0	2,66	2,86	107,5	4
421985	Zortéa/SC	Água	156.401	153.981	149.886	149.886	67.089	67.089	0	0	0,60	0,63	102,7	6
430087	Araucária/RS	Esgoto	0	0	22.300	22.300	0	0	0	0			0,0	1
430107	Arroio do Padre/RS	Água	20.248	20.246	27.113	27.113	0	0	0	0	1,04	0,78	74,7	2
430110	Arroio dos Ratos/RS	Esgoto	0	0	75.000	75.000	35.000	0	35.000	0			0,0	5
430160	Bagé/RS	Água e Esgoto	18.657.308	18.657.308	17.252.196	14.720.458	4.344.005	55.385	3.829.394	2.677	1,53	1,21	126,7	242
430192	Barra do Rio Azul/RS	Água	30.000	23.605	31.836	31.836	0	0	0	0	1,22	0,91	74,2	1
430222	Boa Vista do Cadeado/RS	Água	63.221	63.221	55.537	55.537	71.844	71.844	0	0	0,55	0,62	113,8	1
430235	Bom Princípio/RS	Água	736.110	703.953	409.057	409.057	59.678	59.678	0	0	1,57	2,71	172,1	5
430258	Bozano/RS	Água	23.947	23.947	34.252	34.252	14.670	14.670	0	0	0,32	0,22	69,9	1
430355	Camargo/RS	Água	260.581	260.581	397.261	244.873	3.726	0	0	0	1,50	0,99	65,6	2
430360	Cambará do Sul/RS	Esgoto	0	0	116.193	116.193	66.082	0	66.082	0			0,0	3
430370	Campina das Missões/RS	Esgoto	31.256	31.256	21.258	21.258	21.258	0	0	0			147,0	1
430435	Candiota/RS	Água e Esgoto	472.147	472.147	467.200	460.000	0	0	0	0	0,30	0,30	102,6	24
430450	Canguçu/RS	Esgoto	128.953	126.953	246.446	232.848	109.518	0	109.518	0			54,5	8
430465	Capão do Cipó/RS	Água	51.949	51.949	219.206	219.206	39.222	39.222	0	0	1,27	0,30	23,7	6
430469	Capitão/RS	Água e Esgoto	175.000	202.500	235.000	235.000	0	0	0	0	2,87	2,13	86,2	18
430471	Caraá/RS	Água	433.112	433.112	345.349	345.349	0	0	0	0	1,15	1,44	125,4	6
430480	Carlos Barbosa/RS	Esgoto	0	0	170.000	162.000	333.299	0	333.299	0			0,0	8
430500	Catuípe/RS	Esgoto	0	0	32.500	32.500	0	0	0	0			0,0	2
430510	Caxias do Sul/RS	Água e Esgoto	105.266.328	114.463.849	68.564.153	68.492.015	156.555.517	122.089.194	33.528.935	397.003	1,82	2,58	166,2	496
430511	Centenário/RS	Água e Esgoto	64.462	64.462	212.701	212.701	269.063	269.063	0	0	1,58	0,48	30,3	5
430513	Cerro Branco/RS	Água	239.009	242.710	191.766	191.766	0	0	0	0	1,82	2,21	126,6	2
430517	Cerro Grande do Sul/RS	Esgoto	0	0	72.500	72.500	0	0	0	0			0,0	3
430537	Charrua/RS	Água	64.133	64.133	117.579	117.579	0	0	0	0	1,12	0,61	54,5	4
430583	Coqueiro Baixo/RS	Água	0	0	18.020	18.020	15.000	15.000	0	0			0,0	1
430585	Coqueiros do Sul/RS	Água	200.000	200.000	110.000	100.000	9.574	9.574	0	0	0,88	1,56	200,0	1
430597	Coxilha/RS	Água	85.151	80.151	220.000	214.000	690	345	0	0	1,47	0,53	37,2	9
430613	Cruzaltense/RS	Água e Esgoto	30.664	30.664	83.075	82.075	0	0	0	0	2,37	0,88	37,4	3
430635	Dezesseis de Novembro/RS	Água	129.067	129.067	55.169	55.169	0	0	0	0	0,39	0,92	234,0	3
430642	Dois Irmãos das Missões/RS	Água	48.350	48.350	64.930	64.930	0	0	0	0	1,00	0,74	74,5	3

Tabela SÍNTESE 2 - DADOS FINANCEIROS - Prestadores de Serviços de Abrangência Local (Direito Público - LPu)

Código do município	Município	Tipo de Serviço	Receita op. total	Arrecadação total	Despesa tot. com os serviços	Despesa de exploração	Investimentos realizados			Serviço da dívida total	Despesa total média	Tarifa média praticada	Índice de suficiência de caixa	Quantidade equivalente de pessoal total
			R\$/ano	R\$/ano	R\$/ano	R\$/ano	Total	Água	Esgotos					
			Rn005	Rn006	Rn017	Rn015	Obs. 'd'	Obs. 'd'	Obs. 'd'		Rn037	Rn003	Rn004	Rn101
430645	Dois Lajeados/RS	Água	169.329	167.191	166.407	166.407	0	0	0	0	2,59	2,64	100,5	5
430675	Doutor Ricardo/RS	Água e Esgoto	69.600	69.600	122.000	122.000	45.000	35.000	0	0	2,77	1,58	57,0	1
430745	Esperança do Sul/RS	Água	146.035	146.035	168.059	168.059	49.387	49.387	0	0	1,98	1,72	86,9	6
430780	Estrela/RS	Esgoto	0	50	30.000	19.000	35.000	10.000	10.000	0			0,2	3
430781	Estrela Velha/RS	Água	157.398	138.540	170.000	166.454	0	0	0	0	1,03	0,92	83,2	2
430825	Floriano Peixoto/RS	Água	26.871	26.871	217.247	146.509	3.899	3.899	0	0	3,19	0,40	18,3	9
430860	Garibaldi/RS	Esgoto	0	0	204.039	204.039	118.310	0	0	0			0,0	14
430885	Gentil/RS	Água	125.000	125.000	50.000	50.000	85.000	50.000	0	0	0,55	1,38	250,0	2
430912	Gramado dos Loureiros/RS	Água	0	0	100.200	98.600	4.000	1.000	0	0			0,0	6
430915	Gramado Xavier/RS	Água	78.720	78.720	110.138	110.138	72.901	49.752	0	0	1,47	1,05	71,5	2
430925	Guabiju/RS	Água	65.984	65.984	92.038	92.038	135.160	67.580	0	0	2,71	1,94	71,7	1
430955	Harmonia/RS	Água	453.376	453.376	491.558	491.558	103.365	23.632	4.710	0	1,28	1,05	92,2	5
431036	Imigrante/RS	Água	320.550	265.884	220.000	120.000	397.869	107.690	0	300	0,67	0,77	132,7	2
431046	Ipiranga do Sul/RS	Água	82.300	82.300	59.018	59.018	0	0	0	0	1,48	2,06	139,4	2
431055	Itacurubi/RS	Água	112.428	112.428	200.740	200.740	12.900	12.900	0	0	1,43	0,80	56,0	4
431057	Itapuca/RS	Água e Esgoto	52.096	54.752	40.000	31.241	0	0	0	1	1,48	1,89	175,2	1
431075	Ivorá/RS	Esgoto	0	0	153.000	101.650	103.000	91.000	9.000	0			0,0	4
431087	Jacuzinho/RS	Água	39.680	50.995	62.117	62.117	0	0	0	0	0,57	0,36	82,1	6
431113	Jari/RS	Água	31.528	31.528	72.195	72.195	160.846	160.846	0	0	0,30	0,13	43,7	2
431125	Lagoão/RS	Esgoto	0	0	15.072	15.072	60.000	42.000	12.000	0			0,0	1
431127	Lagoa dos Três Cantos/RS	Água	96.760	96.760	98.790	86.444	0	0	0	3.000	0,99	0,94	99,0	1
431164	Linha Nova/RS	Água	133.735	133.735	154.134	154.134	0	0	0	0	2,45	2,11	86,8	3
431173	Mampituba/RS	Água e Esgoto	103.680	103.680	92.470	92.470	120.970	18.500	10.000	0	0,37	0,41	112,1	2
431177	Maquiné/RS	Água	146.789	146.789	109.123	109.123	0	0	0	0	0,41	0,43	134,5	6
431217	Mato Queimado/RS	Água	39.885	36.597	80.441	80.441	0	0	0	0	0,89	0,44	45,5	4
431235	Montauri/RS	Água	114.090	109.917	202.560	202.560	45.580	45.580	0	0	2,38	1,34	54,3	4
431238	Monte Belo do Sul/RS	Água e Esgoto	406.776	406.776	352.950	352.950	30.454	30.454	0	0	2,08	2,39	115,2	12
431244	Morrinhos do Sul/RS	Água e Esgoto	220.000	220.000	158.770	158.770	185.520	16.750	10.000	0	1,09	1,51	138,6	2
431250	Mostardas/RS	Esgoto	0	0	259.038	259.038	170.000	0	170.000	0			0,0	4
431260	Muçum/RS	Água e Esgoto	451.763	451.763	364.732	364.732	0	0	0	0	1,50	1,78	123,9	9
431261	Muitos Capões/RS	Água e Esgoto	22.705	22.705	84.332	84.332	0	0	0		0,84			
431262	Muliterno/RS	Água	53.680	53.680	71.621	71.621	99.435	20.000	69.671	0	0,68	0,51	75,0	2
431267	Nicolau Vergueiro/RS	Água	98.659	108.823	260.561	260.561	8.897	8.897	0	0	2,41	0,91	41,8	3
431275	Nova Alvorada/RS	Água	256.820	256.820	464.491	332.030	129.761	35.436	0	0	2,73	1,51	77,4	3
431295	Nova Boa Vista/RS	Água	58.583	58.583	47.906	47.906	23.369	12.456	0	0	0,58	0,71	122,3	3

Tabela SÍNTESE 2 - DADOS FINANCEIROS - Prestadores de Serviços de Abrangência Local (Direito Público - LPu)

Código do município	Município	Tipo de Serviço	Receita op. total	Arrecadação total	Despesa tot. com os serviços	Despesa de exploração	Investimentos realizados			Serviço da dívida total	Despesa total média	Tarifa média praticada	Índice de suficiência de caixa	Quantidade equivalente de pessoal total
			R\$/ano	R\$/ano	R\$/ano	R\$/ano	Total	Água	Esgotos					
			Fn005	Fn006	Fn017	Fn015	Obs. 'd'	Obs. 'd'	Obs. 'd'					
														Empregados
431301	Nova Candelária/RS	Água	398.830	398.830	203.154	203.154	0	0	0	0	1,49	2,93	196,3	3
431340	Novo Hamburgo/RS	Água e Esgoto	44.520.616	42.511.477	31.166.487	28.590.898	13.342.681	6.670.355	6.672.326	1.444.837	3,05	4,24	141,5	441
431346	Novo Xingu/RS	Água	0	0	35.209	35.209	243.467	243.467	0	0			0,0	3
431349	Novo Barreiro/RS	Água	85.747	0	127.460	127.460	0	0	0	0	0,64	0,43	0,0	2
431360	Paim Filho/RS	Água	238.289	238.289	203.760	203.316	26.429	26.429	0	0	1,42	1,45	117,2	4
431402	Paraíso do Sul/RS	Água	272.287	272.287	200.280	200.280	0	0	0	14.366	0,88	1,19	126,8	6
431407	Passo do Sobrado/RS	Água	319.090	319.090	184.466	184.466	78.211	78.211	0	0	0,98	1,70	173,0	3
431413	Paulo Bento/RS	Água	87.598	80.941	182.920	182.920	82.649	82.649	0	0	3,00	1,44	44,2	3
431440	Pelotas/RS	Água e Esgoto	52.876.425	62.407.242	49.828.896	49.799.774	1.580.871	0	0	5.438.721	1,36	1,44	113,0	1.336
431442	Picada Café/RS	Água	432.456	432.456	343.468	343.468	57.387	57.387	0	0	2,01	2,53	125,9	1
431445	Pinhal/RS	Água e Esgoto	192.544	192.544	79.564	79.564	0	0	0	0	0,91	2,21	242,0	2
431446	Pinhal da Serra/RS	Água	76.026	76.026	245.825	245.825	295.434	36.609	0	0	0,93	0,29	30,9	2
431447	Pinhal Grande/RS	Água e Esgoto	167.814	166.814	343.763	342.463	332.700	270.000	60.000	53.240	0,90	0,44	42,1	5
431450	Pinheiro Machado/RS	Esgoto	0	0	166.652	166.652	0	0	0	0			0,0	13
431455	Pirapó/RS	Água	193.956	206.358	190.265	190.265	60.818	10.300	0	0	1,91	1,94	108,5	5
431475	Poço das Antas/RS	Água	187.532	178.324	95.225	94.380	23.550	14.500	0	95.225	0,71	1,33	93,6	4
431477	Pontão/RS	Água	88.158	83.508	85.320	85.320	139.616	139.616	0	0	0,52	0,53	97,9	6
431478	Ponte Preta/RS	Água e Esgoto	31.522	51.373	180.000	146.200	640.000	280.000	40.000	0	2,25	0,39	35,1	6
431490	Porto Alegre/RS	Água e Esgoto	410.306.943	376.615.842	280.562.339	262.901.970	193.252.609	21.128.367	163.771.339	24.851.737	1,92	2,69	130,9	2.181
431505	Porto Mauá/RS	Água	186.179	186.179	90.334	87.974	43.200	36.600	0	0	0,38	0,79	211,6	1
431507	Porto Vera Cruz/RS	Água e Esgoto	190.693	180.510	170.862	170.862	50.000	50.000	0	0	2,51	2,78	105,6	5
431514	Presidente Lucena/RS	Água	242.320	242.320	198.518	198.518	5.340	5.340	0	0	1,47	1,79	122,1	5
431515	Progresso/RS	Água	190.690	190.690	132.582	132.582	52.078	52.078	0	0	1,30	1,86	143,8	5
431517	Protásio Alves/RS	Água e Esgoto	70.658	70.658	147.513	147.513	0	0	0	0	2,38	1,14	47,9	13
431531	Quatro Irmãos/RS	Água e Esgoto	14.702	14.702	58.180	58.180	8.845	0	0	0	2,19	0,55	25,3	1
431532	Quevedos/RS	Água	104.230	104.230	83.108	83.108	98.937	98.937	0	0	0,92	1,16	125,4	1
431535	Quinze de Novembro/RS	Água	381.241	381.982	300.051	300.051	25.437	7.074	18.363	0	1,07	1,36	127,3	8
431545	Relvado/RS	Água	84.202	84.202	103.933	103.933	40.570	40.570	0	0	0,90	0,73	81,0	2
431595	Rolador/RS	Água	36.560	40.560	36.575	36.575	61.700	55.850	0	0	0,37	0,36	110,9	2
431600	Rolante/RS	Esgoto	0	0	111.534	85.767	600.000	120.000	150.000	0			0,0	4
431630	Roque Gonzales/RS	Água	227.432	42.487	367.979	367.979	4.913	4.913	0	0	0,92	0,57	11,6	5
431642	Sagrada Família/RS	Água	37.269	37.269	115.651	115.651	25.875	10.000	5.500	0	0,96	0,31	32,2	2
431645	Salto do Jacuí/RS	Esgoto	0	0	28.950	28.950	0	0	0	0			0,0	2
431675	Santa Clara do Sul/RS	Água	519.867	481.934	203.865	203.865	330.365	115.000	0	0	0,82	1,93	236,4	2
431700	Santana da Boa Vista/RS	Esgoto	0	0	46.000	46.000	0	0	0	0			0,0	4

Tabela SÍNTESE 2 - DADOS FINANCEIROS - Prestadores de Serviços de Abrangência Local (Direito Público - LPu)

Código do município	Município	Tipo de Serviço	Receita op. total	Arrecadação total	Despesa tot. com os serviços	Despesa de exploração	Investimentos realizados			Serviço da dívida total	Despesa total média	Tarifa média praticada	Índice de suficiência de caixa	Quantidade equivalente de pessoal total
			R\$/ano	R\$/ano	R\$/ano	R\$/ano	Total	Água	Esgotos					
			R\$/ano	R\$/ano	R\$/ano	R\$/ano	R\$/ano	R\$/ano	R\$/ano					
			Fn005	Fn006	Fn017	Fn015	Obs. 'd'	Obs. 'd'	Obs. 'd'					
431710	Santana do Livramento/RS	Água e Esgoto	9.580.329	11.909.584	11.143.591	11.024.495	1.432.168	222.469	954.386	0	2,80	2,40	106,9	257
431725	Santa Tereza/RS	Água e Esgoto	199.240	199.240	95.875	95.875	0	0	0	0	0,90	1,87	207,8	4
431740	Santiago/RS	Esgoto	347.171	302.930	245.650	245.650	0	0	0	0			123,3	7
431775	Santo Antônio do Planalto/RS	Água	324.000	324.000	125.600	125.600	0	0	0	0	1,16	3,00	258,0	3
431848	São José do Hortêncio/RS	Água	349.568	349.568	158.451	158.451	52.291	34.205	18.086	0	0,56	1,23	220,6	5
431861	São José do Sul/RS	Água	101.235	101.235	95.461	93.485	39.000	23.000	0	0	0,45	0,47	106,0	1
431870	São Leopoldo/RS	Água e Esgoto	58.391.225	52.712.280	47.064.213	46.602.747	3.148.327	1.799.605	723.820	3.046.584	2,68	2,87	106,2	986
431930	São Paulo das Missões/RS	Água	273.481	273.481	105.947	105.947	0	0	0	0	0,28	0,73	258,1	2
431937	São Pedro do Butiá/RS	Água	245.800	245.800	196.102	196.102	0	0	0	0	1,58	1,98	125,3	3
431971	São Valentim do Sul/RS	Água	150.133	150.133	230.000	225.000	107.633	107.633	0	0	0,92	0,60	66,7	5
431973	São Valério do Sul/RS	Água	116.096	75.837	200.323	200.323	361.254	361.254	0	0	0,80	0,46	37,9	6
431975	São Vendelino/RS	Água	273.999	0	450.000	450.000	75.000	75.000	0	0	2,37	1,44	0,0	6
432020	Seberi/RS	Água	189.504	189.504	190.909	190.909	40.020	40.020	0	0	0,98	0,98	99,3	2
432067	Sinimbu/RS	Água	398.783	459.281	304.935	278.931	0	0	0	0	0,80	1,04	164,1	8
432145	Teutônia/RS	Água	1.551.444	1.551.444	739.847	737.847	879.337	117.014	0	0	0,56	1,14	209,7	10
432146	Tio Hugo/RS	Água	262.524	262.524	293.041	293.041	0	0	0	0	1,89	1,69	89,6	2
432149	Toropi/RS	Água	65.693	65.693	86.956	86.956	45.000	45.000	0	0	0,74	0,56	75,6	4
432162	Travesseiro/RS	Água e Esgoto	40.000	50.000	76.500	59.500	0	0	0	0	1,66	0,87	81,3	2
432163	Três Arroios/RS	Água	139.100	127.900	101.057	101.057	0	0	0	0	1,33	1,68	126,6	4
432183	Três Forquilhas/RS	Água e Esgoto	167.280	167.280	134.115	134.115	148.165	7.550	6.500	0	1,36	1,70	124,7	2
432215	Tunas/RS	Água e Esgoto	185.000	185.000	68.121	68.121	145.450	80.000	5.400	0	0,45	1,00	271,6	2
432225	Tupandi/RS	Esgoto	0	0	11.200	11.200	79.790	79.790	0	0			0,0	1
432232	Turuçu/RS	Água	53.789	53.789	156.469	156.468	399.100	399.100	0	0	1,79	0,61	34,4	13
432235	União da Serra/RS	Água	0	0	55.908	55.908	0	0	0	0			0,0	3
432253	Vale do Sol/RS	Água	604.914	604.914	294.902	292.525	0	0	0	37.831	1,06	2,18	183,1	7
432254	Vale Real/RS	Água	382.838	382.838	485.309	485.309	93.610	93.610	0	0	0,75	0,59	78,9	3
432255	Vanini/RS	Água	148.004	148.004	218.859	218.859	0	0	0	0	2,23	1,51	67,6	21
432270	Vera Cruz/RS	Água e Esgoto	3.430.656	3.430.656	1.938.241	1.867.104	930.486	693.355	237.132	173.193	1,23	2,10	168,1	23
432285	Vespasiano Correa/RS	Água	48.900	48.900	52.500	52.500	0	0	0	0	0,47	0,44	93,1	1
432340	Vila Maria/RS	Água	189.724	0	209.845	209.845	209.845	209.845	0	0	1,75	1,58	0,0	3
432360	Vista Alegre do Prata/RS	Água	62.000	61.200	100.000	70.000	1.000	0	0	0	1,02	0,62	87,3	2
432375	Vitória das Missões/RS	Água	47.818	47.818	116.625	116.625	0	0	0	0	0,78	0,32	41,0	6
432377	Westfalia/RS	Água	160.000	160.000	62.000	62.000	64.500	64.500	0	0	0,85	2,19	258,1	1
500150	Bandeirantes/MS	Água	642.534	642.534	596.954	596.954	64.504	64.504	0	0	1,91	2,05	107,6	14
500210	Bela Vista/MS	Água e Esgoto	2.421.066	2.421.066	2.426.695	2.426.695	125.014	125.014	0	0	1,82	1,60	99,8	33

Tabela SÍNTESE 2 - DADOS FINANCEIROS - Prestadores de Serviços de Abrangência Local (Direito Público - LPu)

Código do município	Município	Tipo de Serviço	Receita op. total	Arrecadação total	Despesa tot. com os serviços	Despesa de exploração	Investimentos realizados			Serviço da dívida total	Despesa total média	Tarifa média praticada	Índice de suficiência de caixa	Quantidade equivalente de pessoal total
			R\$/ano	R\$/ano	R\$/ano	R\$/ano	Total	Água	Esgotos					
			Rn005	Rn006	Rn017	Rn015	Obs. 'd'	Obs. 'd'	Obs. 'd'		Rn037	Rn003	Rn004	Rn101
500310	Corguinho/MS	Água	449.340	449.340	436.479	436.479	8.213	8.213	0	0	1,66	1,71	103,0	14
500325	Costa Rica/MS	Água e Esgoto	3.034.762	3.034.762	3.028.263	2.957.915	808.949	338.426	0	0	0,81	0,71	102,6	25
500750	Rochedo/MS	Água	315.817	315.817	157.172	157.172	0	0	0	0	1,06	2,02	200,9	8
500769	São Gabriel do Oeste/MS	Água e Esgoto	3.405.256	3.405.256	1.764.786	1.764.786	1.557.721	443.732	803.103	0	1,15	2,22	193,0	37
510020	Água Boa/MT	Água e Esgoto	1.934.600	1.870.817	807.832	806.832	170.000	100.000	30.000	0	0,60	1,40	231,9	25
510030	Alto Araguaia/MT	Água e Esgoto	1.268.682	1.268.682	787.628	787.628	118.200	118.200	0	0	0,37	0,59	161,1	19
510050	Alto Paraguai/MT	Água	108.649	108.649	334.484	334.484	0	0	0	0	0,93	0,30	32,5	13
510060	Alto Taquari/MT	Água	700.980	700.980	626.486	626.486	105.180	26.019	79.160	0	1,84	2,06	111,9	16
510100	Araguaiana/MT	Água	89.315	89.315	203.743	203.743	83.711	72.711	11.000	0	1,41	0,62	43,8	10
510120	Araguainha/MT	Água e Esgoto	58.246	58.246	147.927	147.927	0	0	0	0	1,37	0,54	39,4	4
510125	Araputanga/MT	Água	817.342	817.342	1.020.243	1.020.243	37.645	37.645	0	0	1,25	1,00	80,1	34
510140	Aripuanã/MT	Água	1.124.671	945.897	1.015.000	980.500	19.400	8.500	0	0	0,75	0,82	96,5	16
510170	Barra do Bugres/MT	Água e Esgoto	1.506.644	1.505.644	1.823.500	1.632.520	0	0	0	0	0,88	0,69	92,2	45
510250	Cáceres/MT	Água e Esgoto	4.615.846	4.168.401	4.510.267	4.510.267	0	0	0	0	1,31	1,28	92,4	43
510263	Campo Novo do Parecis/MT	Água	2.184.706	2.184.706	2.133.107	2.053.807	0	0	0	245.170	1,18	1,20	95,0	40
510268	Campos de Júlio/MT	Água	266.853	197.052	296.689	296.689	100.000	100.000	0	0			66,4	7
510325	Colniza/MT	Água	298.715	298.715	456.411	456.411	11.980	11.980	0	0	0,66	0,43	65,4	14
510336	Conquista D Oeste/MT	Água	75.744	16.349	59.446	59.446	0	0	0	0	0,37	0,47	27,5	1
510343	Curvelândia/MT	Água	43.560	28.230	79.000	79.000	0	0	0	0	0,23	0,12	35,7	2
510345	Denise/MT	Água	188.448	183.448	245.038	245.038	5.742	5.742	0	0	0,58	0,44	74,9	4
510350	Diamantino/MT	Água e Esgoto	2.065.112	1.846.388	1.330.648	1.330.648	19.000	19.000	0	0	1,41	2,06	138,8	17
510360	Dom Aquino/MT	Água e Esgoto	583.792	583.792	462.407	462.407	4.262	4.262	0	25.226	0,84	1,01	119,7	15
510385	Gaúcha do Norte/MT	Água	277.666	277.666	173.905	173.905	0	0	0	0	1,05	1,68	159,7	3
510395	Glória D Oeste/MT	Água	34.170	34.170	119.810	119.810	2.378	0	0	0	0,80	0,23	28,5	2
510420	Guiratinga/MT	Água	531.092	531.092	592.326	467.675	0	102.000	0	0	1,19	1,01	113,6	21
510452	Ipiranga do Norte/MT	Água	471.909	445.335	292.531	292.531	46.131	46.131	0	0	0,98	1,47	152,2	10
510454	Itanhangá/MT	Água	303.799	303.799	248.887	248.887	0	0	0	0	0,33	0,40	122,1	11
510455	Itaúba/MT	Água	126.842	126.842	307.501	307.501	369.344	369.344	0	0	1,15	0,48	41,2	5
510500	Jauru/MT	Água					0	0	0					
510515	Juína/MT	Água	1.703.150	1.703.150	1.177.092	1.177.092	198.130	198.130	0	0	0,63	0,90	144,7	32
510523	Lambari D Oeste/MT	Água	118.842	118.842	207.509	198.759	45.411	45.411	0	0	0,72	0,41	59,8	6
510525	Lucas do Rio Verde/MT	Água e Esgoto	5.317.063	5.317.063	4.019.391	4.019.391	626.917	188.343	388.393	0	1,23	1,42	132,3	101
510562	Mirassol D Oeste/MT	Água e Esgoto	1.604.129	1.604.129	1.486.010	1.486.010	44.104	0	1.110	0	2,14	1,98	108,0	35
510610	Nossa Senhora do Livramento/MT	Água	209.396	209.396	198.927	198.927	0	0	0	0	1,25	1,32	105,3	8
510617	Nova Nazaré/MT	Água	73.143	73.143	73.143	73.143	0	0	0	0	0,77	0,77	100,0	3

Tabela SÍNTESE 2 - DADOS FINANCEIROS - Prestadores de Serviços de Abrangência Local (Direito Público - LPu)

Código do município	Município	Tipo de Serviço	Receita op. total	Arrecadação total	Despesa tot. com os serviços	Despesa de exploração	Investimentos realizados			Serviço da dívida total	Despesa total média	Tarifa média praticada	Índice de suficiência de caixa	Quantidade equivalente de pessoal total
			R\$/ano	R\$/ano	R\$/ano	R\$/ano	Total	Água	Esgotos					
			R\$/ano	R\$/ano	R\$/ano	R\$/ano	R\$/ano	R\$/ano	R\$/ano	R\$/ano	R\$/m³	R\$/m³	%	Empregados
			Fn005	Fn006	Fn017	Fn015	Obs. 'd'	Obs. 'd'	Obs. 'd'	Fn037	ln003	ln004	ln101	ln018
510619	Nova Santa Helena/MT	Água	114.206	114.206	328.566	328.566	0	0	0	0	1,43	0,30	34,8	6
510620	Nova Brasilândia/MT	Água	291.073	291.073	233.416	233.416	26.485	5.000	500	0	1,56	1,94	124,7	7
510622	Nova Mutum/MT	Água	2.631.130	2.506.062	1.555.351	1.555.351	485.720	270.243	0	0	0,56	0,88	161,1	25
510626	Novo Mundo/MT	Água	45.332	45.332	184.855	184.855	36.132	36.132	0	0	0,75	0,18	24,5	3
510627	Novo Horizonte do Norte/MT	Água	180.000	180.000	191.000	191.000	1.400	1.400	0	0	1,32	1,24	94,2	6
510629	Paranaíta/MT	Água	503.404	503.404	285.318	285.318	0	0	0	0	1,57	2,77	176,4	10
510630	Paranatinga/MT	Água	1.000.000	1.489.945	610.275	610.275	140.565	140.565	0	0	0,81	1,32	244,1	21
510665	Pontal do Araguaia/MT	Água	140.000	145.210	150.231	150.231	16.500	16.500	0	0	0,54	0,50	96,7	8
510677	Porto Alegre do Norte/MT	Água	272.500	272.500	293.000	293.000	0	0	0	0	0,77	0,72	93,0	10
510680	Porto dos Gaúchos/MT	Água	445.623	445.623	383.517	338.353	21.176	12.426	0	0	1,87	2,17	131,7	9
510700	Poxoréo/MT	Água e Esgoto	599.551	599.551	606.057	606.057	0	0	0	0	0,33	0,33	98,9	16
510706	Querência/MT	Água	1.020.326	1.020.326	611.079	611.079	429.658	429.658	0	0	1,95	3,26	167,0	22
510710	São José dos Quatro Marcos/MT	Água e Esgoto	1.161.902	793.846	1.052.252	1.052.251	4.600	0	0	0	0,65	0,72	75,4	19
510715	Reserva do Cabaçal/MT	Água	86.018	86.018	104.673	104.673	0	0	0	0	0,75	0,61	82,2	3
510719	Ribeirãozinho/MT	Água e Esgoto	93.450	93.450	148.874	148.874	140.280	60.260	0	0	1,23	0,75	62,8	5
510720	Rio Branco/MT	Água	267.161	267.161	222.087	222.087	0	0	0	0	0,55	0,67	120,3	10
510729	São José do Povo/MT	Água	64.190	0	217.970	208.415	2.369	0	0	0	1,41	0,41	0,0	5
510735	São José do Xingu/MT	Água	31.376	32.679	313.391	313.391	0	0	0	0	1,74	0,16	10,4	5
510760	Rondonópolis/MT	Água e Esgoto	30.324.388	28.821.467	16.540.879	16.535.949	31.230.838	11.432.490	15.956.618	0	1,05	1,82	174,3	239
510774	Santa Cruz do Xingu/MT	Água e Esgoto	0	0	171.450	171.450	0	0	0	0			0,0	6
510775	Salto do Céu/MT	Água	72.501	72.501	196.375	196.375	146.761	146.761	0	0	0,55	0,20	36,9	8
510776	Santa Rita do Trivelato/MT	Água	110.111	110.111	109.190	71.475	148.638	74.319	0	0	0,51	0,51	154,1	3
510785	São Félix do Araguaia/MT	Água	327.761	327.761	492.365	492.365	0	0	0	0	1,70	1,13	66,6	15
510790	Sinop/MT	Água	9.145.000	11.909.970	7.121.633	7.121.633	3.672.850	869.550	2.654.300	0	1,14	1,46	167,2	285
510794	Tabaporã/MT	Água	366.933	347.129	288.000	288.000	0	0	0	0	0,76	0,97	120,5	10
510795	Tangará da Serra/MT	Água e Esgoto	9.308.521	9.308.521	4.969.397	4.670.962	1.005.994	357.497	14.500	1.022.197	0,86	1,48	163,5	104
510805	Terra Nova do Norte/MT	Água	422.926	291.845	313.848	301.745	19.495	6.638	0	0	0,54	0,73	96,7	20
510820	Torixoréu/MT	Água	246.292	246.292	584.441	584.441	0	0	0	0	1,51	0,64	42,1	20
510840	Várzea Grande/MT	Água e Esgoto	18.640.037	18.640.037	30.807.612	30.792.351	0	0	0	15.261	2,51	1,30	60,5	1.089
510860	Vila Rica/MT	Água	237.800	237.800	384.400	384.400	0	0	0	0	1,00	0,62	61,9	10
510880	Nova Guarita/MT	Água	227.329	227.329	179.831	179.831	0	0	0	0	2,46	2,71	126,4	6
510885	Nova Marilândia/MT	Água	111.208	111.208	192.500	192.500	258.933	258.933	0	0	1,36	0,77	57,8	5
510890	Nova Maringá/MT	Água	213.553	0	174.453	174.453	0	0	0	0	0,33	0,40	0,0	3
520010	Abadiânia/GO	Água e Esgoto	1.206.401	1.314.283	1.310.445	1.310.445	7.259	7.259	0	0	1,42	1,30	100,3	40
520450	Caldas Novas/GO	Água e Esgoto	22.368.506	21.904.235	7.536.354	7.345.453	2.319.412	1.979.422	1.534	0	1,21	3,52	298,2	234

Tabela SÍNTESE 2 - DADOS FINANCEIROS - Prestadores de Serviços de Abrangência Local (Direito Público - LPu)

Código do município	Município	Tipo de Serviço	Receita op. total	Arrecadação total	Despesa tot. com os serviços	Despesa de exploração	Investimentos realizados			Serviço da dívida total	Despesa total média	Tarifa média praticada	Índice de suficiência de caixa	Quantidade equivalente de pessoal total
			R\$/ano	R\$/ano	R\$/ano	R\$/ano	Total	Água	Esgotos					
			R\$/ano	R\$/ano	R\$/ano	R\$/ano	R\$/ano	R\$/ano	R\$/ano	R\$/ano	R\$/ano	R\$/m³	R\$/m³	%
Fn005	Fn006	Fn017	Fn015	Obs. 'd'	Obs. 'd'	Obs. 'd'	Fn037	ln003	ln004	ln101	ln018			
520510	Catalão/GO	Água e Esgoto	14.937.277	14.665.244	8.295.894	8.295.894	2.033.509	755.326	389.426	0	1,21	2,16	176,8	120
520547	Chapadão do Céu/GO	Água e Esgoto	774.112	774.112	384.109	384.109	371.297	0	371.297	0	0,41	0,61	201,5	12
520580	Corumbá de Goiás/GO	Água	548.127	548.127	404.360	404.360	1.675	1.675	0	0	1,10	1,49	135,6	19
520660	Cumari/GO	Esgoto	0	0	51.000	51.000	0	0	0	0			0,0	1
520753	Faina/GO	Água	328.618	332.647	218.474	218.474	0	0	0	0	1,02	1,54	152,3	11
520945	Guarinos/GO	Água	0	0	64.256	64.256	0	0	0	0			0,0	4
521390	Mossâmedes/GO	Água	0	0	108.000	108.000	45.000	15.000	0	0			0,0	6
521600	Panamá/GO	Água	79.075	79.075	141.344	141.344	17.781	17.781	0	0	0,43	0,24	55,9	6
521630	Paranaiguara/GO	Água e Esgoto	10.580	10.620	61.170	61.000	0	0	0	0	0,61	0,10	17,4	5
522040	São Simão/GO	Água e Esgoto	0	0	1.159.560	1.159.560	0	0	0	0			0,0	62
522045	Senador Canedo/GO	Água	7.932.036	7.932.036	6.276.753	6.152.375	7.474.764	4.634.825	2.490.118	124.378	2,13	2,65	126,4	133
522145	Trombas/GO	Água	178.685	201.121	242.528	242.528	2.369	1.750	0	0	0,86	0,63	82,9	7
522205	Vicentinópolis/GO	Água	553.532	576.993	279.945	279.945	290.000	250.000	0	0	0,85	1,68	206,1	10
Totalização			5.192.554.812	5.151.646.676	4.102.087.064	3.870.568.230	1.336.876.489	488.044.429	676.108.577	119.952.266	1,28	1,49	128,9	68.956

OBSERVAÇÕES DO SNIS:

a) O conjunto completo de informações e indicadores pode ser acessado na Internet www.snis.gov.br.

b) As informações são fornecidas pelo prestador de serviços para cada um dos municípios em que ele atende. A totalização e o cálculo dos indicadores é feito pelo SNIS.

c) Campos em branco correspondem a valores não fornecidos pelo prestador de serviços ou a situações em que o município não é atendido pelo serviço.

d) Os dados de investimentos realizados referem-se à soma dos valores contratados pelo próprio Prestador de Serviços, pelo Governo do Estado e pela Prefeitura Municipal (diretamente ou por intermédio de contratos firmados com terceiros), declarados pelo prestador.

Tabela SÍNTESE 1 - DADOS OPERACIONAIS, e
Tabela SÍNTESE 2 - DADOS FINANCEIROS

PRESTADORES DE SERVIÇOS DE ABRANGÊNCIA LOCAL
(DIREITO PRIVADO COM ADMINISTRAÇÃO PÚBLICA - LPr)

Tabela SÍNTESE 1 - DADOS OPERACIONAIS - Prestadores de Serviços de Abrangência Local (Direito Privado com Administração Pública - LPr)

Código do município	Município	Tipo de Serviço	Índ. de adm. com rede de água		Índ. de adm. com rede de esgotos		Índ. de tratamento de esgotos		Consumo médio per capita de água	Índ. de perdas na distribuição	Qtd. de ligações de água		Qtd. de ligações de esgotos		Qtd. de economias res. ativas	
			Pop. total	Pop. urbana	Pop. total	Pop. urbana	Esgoto coletado	Esgoto gerado			Totais (ativ. + inat.)	Ativas	Totais (ativ. + inat.)	Ativas	Água	Esgotos
			%	%	%	%	%	%			lig.	lig.	lig.	lig.	econ.	econ.
			In055	In023	In056	In024	In016	In046			Ag021	Ag002	Es009	Es002	Ag013	Es008
230420	Crato/CE	Água e Esgoto	91,8	98,9	42,6	51,3	0,0	0,0	162,2	20,0	33.294	29.747	13.317	12.260	28.365	12.099
291480	Itabuna/BA	Água e Esgoto	97,9	99,8	71,0	72,5	14,9	12,1	217,7	10,2	57.870	48.505	37.710	32.322	60.859	46.088
293077	Sobradinho/BA	Água e Esgoto	96,9	99,7	67,0	73,7	0,0	0,0	169,1	7,3	7.357	6.498	5.141	4.691	6.120	4.517
313670	Juiz de Fora/MG	Água e Esgoto	97,8	98,9	97,0	98,1	9,8	7,8	158,1	25,5	122.687	116.719	120.872	114.904	180.349	178.190
330240	Macaé/RJ	Esgoto			33,2	32,6	50,0						14.077	13.877		
350950	Campinas/SP	Água e Esgoto	96,3	98,0	83,5	85,0	73,4	48,3	218,7	19,9	306.071	285.139	265.644	244.712	392.916	337.513
351380	Diadema/SP	Água e Esgoto	99,6	99,5	96,3	96,3	26,0	22,3	155,9	38,9	99.685	96.087	92.558	90.303	123.008	113.891
351440	Dracena/SP	Água e Esgoto	100,0	100,0	92,3	100,0	100,0	99,7	231,9	14,1	18.208	16.593	16.743	16.593	15.218	15.218
351840	Guaratinguetá/SP	Água e Esgoto	100,0	100,0	87,6	92,0	28,8	24,6	163,6	53,1	38.924	36.800	35.787	33.988	36.850	33.954
352590	Jundiaí/SP	Água e Esgoto	98,3	100,0	98,3	100,0	100,0	91,4	210,1	34,5	103.650	103.207	103.650	103.207	138.615	138.615
353340	Nova Odessa/SP	Água e Esgoto	99,7	99,7	98,1	99,7	4,1	4,0	166,1	48,0	18.900	18.477	17.931	17.902	17.194	16.388
411820	Paranaguá/PR	Água	3,6	0,0					180,1	46,9	2.144	1.570			1.378	
420910	Joinville/SC	Água e Esgoto	99,7	99,7	18,0	18,6	100,0	9,6	154,5	51,6	141.345	132.199	16.068	13.587	162.354	22.452
431215	Mato Leão/RS	Água	100,0	100,0					128,9	12,9	1.673	1.673			1.540	
431342	Novo Machado/RS	Água	46,6	52,3					153,0	16,6	698	698			698	
432085	Tabaí/RS	Água	27,5	91,3					133,4	21,1	436	414			347	
510340	Cuiabá/MT	Água e Esgoto	98,2	99,7	39,9	40,7	67,3	22,0	182,8	59,0	159.417	144.173	58.418	55.997	168.953	63.089
Totalização			94,5	95,8	69,8	71,4	55,1	34,4	186,2	37,2	1.112.359	1.038.499	797.916	754.343	1.334.764	982.014

OBSERVAÇÕES DO SNIS:

a) O conjunto completo de informações e indicadores pode ser acessado na Internet www.snis.gov.br.

b) As informações são fornecidas pelo prestador de serviços para cada um dos municípios em que ele atende. A totalização e o cálculo dos indicadores é feito pelo SNIS.

c) Campos em branco correspondem a valores não fornecidos pelo prestador de serviços ou a situações em que o município não é atendido pelo serviço.

Tabela SÍNTESE 2 - DADOS FINANCEIROS - Prestadores de Serviços de Abrangência Local (Direito Privado com Administração Pública - LPr)

Código do município	Município	Tipo de Serviço	Receita op. total	Arrecadação total	Despesa tot. com os serviços	Despesa de exploração	Investimentos realizados			Serviço da dívida total	Despesa total média	Tarifa média praticada	Índice de suficiência de caixa	Quantidade equivalente de pessoal total
			R\$/ano	R\$/ano	R\$/ano	R\$/ano	Total	Água	Esgotos					
			Fn005	Fn006	Fn017	Fn015	Obs. 'd'	Obs. 'd'	Obs. 'd'		Fn037	ln003	ln004	ln101
230420	Crato/CE	Água e Esgoto	6.333.723	6.333.723	5.749.696	5.549.426	0	0	0	0	0,66	0,73	110,2	169
291480	Itabuna/BA	Água e Esgoto	29.045.910	24.801.798	25.581.098	20.780.655	714.694	218.169	436.241	0	0,96	1,08	115,3	428
293077	Sobradinho/BA	Água e Esgoto	1.317.210	1.277.210	1.083.123	1.010.123	28.171	23.250	0	0	0,54	0,64	125,9	45
313670	Juiz de Fora/MG	Água e Esgoto	119.663.671	117.698.827	101.052.046	87.137.575	32.062.174	23.402.536	6.935.535	5.456.572	1,62	1,85	124,1	969
330240	Macaé/RJ	Esgoto	0	0	2.554.146	2.554.146	3.766.188	2.492.224	1.226.811	0			0,0	44
350950	Campinas/SP	Água e Esgoto	518.780.063	508.180.096	464.749.552	373.204.321	88.071.103	6.854.369	65.373.682	78.973.495	2,86	2,85	111,4	2.088
351380	Diadema/SP	Água e Esgoto	104.432.633	96.351.994	90.268.882	75.456.431	8.539.117	4.222.166	2.734.589	0	2,18	2,35	120,3	611
351440	Dracena/SP	Água e Esgoto	6.870.244	5.936.393	6.766.045	6.620.459	286.842	188.343	159.001	0	0,92	0,94	89,6	119
351840	Guaratinguetá/SP	Água e Esgoto	22.620.877	18.354.929	18.989.637	18.247.950	1.964.190	1.439.464	524.726	0	1,27	1,45	99,2	395
352590	Jundiaí/SP	Água e Esgoto	158.569.278	155.151.487	149.136.355	133.128.344	73.104.818	31.328.689	38.615.549	3.943.390	2,42	2,49	110,4	745
353340	Nova Odessa/SP	Água e Esgoto	14.257.083	13.704.876	12.324.795	10.938.563	4.531.265	408.128	3.560.489	0	2,01	2,21	114,6	147
411820	Paranaguá/PR	Água	3.628.008	3.601.582	2.768.159	2.039.695	0	0	0	336.975	7,97	10,44	132,8	47
420910	Joinville/SC	Água e Esgoto	118.903.081	116.248.822	98.870.330	71.138.887	37.864.981	11.123.038	25.029.923	2.629.135	2,59	3,07	147,6	672
431215	Mato Leão/RS	Água	528.909	528.909	240.087	240.087	68.379	68.379	0	0	1,31	2,89	220,3	10
431342	Novo Machado/RS	Água	108.880	108.880	86.850	86.850	5.000	0	0	0	0,86	1,08	125,4	4
432085	Tabaí/RS	Água	94.946	104.111	93.687	67.772	20.682	19.882	0	0	1,67	1,29	153,6	2
510340	Cuiabá/MT	Água e Esgoto	106.989.255	90.689.365	109.105.875	69.784.126	5.059.293	5.011.268	48.025	14.029	2,26	2,16	129,9	1.083
Totalização			1.212.143.771	1.159.073.003	1.089.420.366	877.985.410	256.086.897	86.799.903	144.644.571	91.353.596	2,27	2,36	116,9	7.453

OBSERVAÇÕES DO SNIS:

a) O conjunto completo de informações e indicadores pode ser acessado na Internet www.snis.gov.br.

b) As informações são fornecidas pelo prestador de serviços para cada um dos municípios em que ele atende. A totalização e o cálculo dos indicadores é feito pelo SNIS.

c) Campos em branco correspondem a valores não fornecidos pelo prestador de serviços ou a situações em que o município não é atendido pelo serviço.

d) Os dados de investimentos realizados referem-se à soma dos valores contratados pelo próprio Prestador de Serviços, pelo Governo do Estado e pela Prefeitura Municipal (diretamente ou por intermédio de contratos firmados com terceiros), declarados pelo prestador.

Tabela SÍNTESE 1 - DADOS OPERACIONAIS, e
Tabela SÍNTESE 2 - DADOS FINANCEIROS

PRESTADORES DE SERVIÇOS DE ABRANGÊNCIA LOCAL
(EMPRESAS PRIVADAS - LEP)

Tabela SÍNTESE 1 - DADOS OPERACIONAIS - Prestadores de Serviços de Abrangência Local (Empresas Privadas - LEP)

Código do município	Município	Tipo de Serviço	Índ. de adm. com rede de água		Índ. de adm. com rede de esgotos		Índ. de tratamento de esgotos		Consumo médio per capita de água	Índ. de perdas na distribuição	Qtd. de ligações de água		Qtd. de ligações de esgotos		Qtd. de economias res. ativas	
			Pop. total	Pop. urbana	Pop. total	Pop. urbana	Esgoto coletado	Esgoto gerado			Totais (ativ. + inat.)	Ativas	Totais (ativ. + inat.)	Ativas	Água	Esgotos
			%	%	%	%	%	%			lig.	lig.	lig.	lig.	econ.	econ.
			In055	In023	In056	In024	In016	In046			Ag021	Ag002	Es009	Es002	Ag013	Es008
130260	Manaus/AM	Água e Esgoto	95,6	96,1	26,8	27,0	100,0	22,9	148,1	50,1	388.062	334.671	118.206	36.456	389.064	38.081
150503	Novo Progresso/PA	Água	47,1	57,1						111,7	4.001	3.115			2.961	
172097	Talismã/TO	Água e Esgoto	76,7	100,0	19,4	36,4	100,0	17,1	219,6	6,4	900	607	532	170	580	160
314720	Paraguaçu/MG	Água e Esgoto	85,4	100,0	84,1	99,4	100,0	81,9	152,6	23,9	6.440	5.888	6.213	5.724	5.842	5.724
320120	Cachoeiro de Itapemirim/ES	Água e Esgoto	97,1	100,0	86,3	93,0	90,5	69,1	143,7	28,2	53.314	50.018	47.766	45.117	58.805	54.130
330100	Campos dos Goytacazes/RJ	Água e Esgoto	89,5	99,1	54,4	60,2	75,1	42,5	116,2	27,3	97.944	81.268	45.210	39.205	122.141	64.427
330185	Guapimirim/RJ	Água	49,4	51,2						105,2	7.820	6.493			6.440	
330330	Niterói/RJ	Água e Esgoto	100,0	100,0	92,7	92,7	100,0	104,7	215,8	28,1	88.443	85.627	56.127	55.779	173.831	157.200
330340	Nova Friburgo/RJ	Água e Esgoto	81,5	93,2	79,8	91,2	31,4	29,0	161,4	42,8	35.100	34.580	33.273	33.096	57.257	56.049
330390	Petrópolis/RJ	Água e Esgoto	91,0	92,8	80,0	82,1	88,4	89,0	91,1	38,1	50.573	47.258	38.802	38.248	61.063	56.693
330420	Resende/RJ	Água e Esgoto	95,9	100,0	92,2	96,9	60,0	39,0	200,1	29,3	31.667	30.509	30.478	30.196	38.262	37.937
350210	Andradina/SP	Água e Esgoto	93,3	100,0	87,0	93,2	41,0	35,7	171,3	52,8	21.003	19.689	18.548	17.580		
350290	Araçoiaba da Serra/SP	Água e Esgoto	82,3	99,8	23,5	34,2	100,0	26,2	214,0	34,5	8.765	8.693	2.645	2.602	9.264	2.427
351770	Guará/SP	Água e Esgoto	96,4	99,6	96,4	99,6	100,0	100,0	159,6	21,1	6.433	5.854	6.433	5.854	5.413	5.413
352390	Itu/SP	Água e Esgoto	93,6	100,0	93,6	100,0	100,0	92,2	195,8	45,2	52.899	49.074	51.204	47.114	50.592	48.507
352690	Limeira/SP	Água e Esgoto	97,0	100,0	97,0	100,0	89,7	80,8	197,6	14,8	94.961	92.350	93.627	91.307	91.089	90.239
352840	Mairinque/SP	Água e Esgoto	93,5	96,0	71,0	71,0	0,0	0,0	133,0	57,4	12.120	11.661	9.454	8.576	12.792	
352940	Mauá/SP	Esgoto			83,1	83,1	5,9						91.908	87.801		105.148
353030	Mirassol/SP	Água e Esgoto	99,3	99,3	96,8	99,3	40,9	47,6	186,2	33,5	19.317	17.850	19.317	17.940	18.619	18.723
353500	Palestina/SP	Água e Esgoto	82,0	98,7	72,1	86,7	100,0	70,7	192,2	21,0	3.875	3.692	3.875	3.099	3.477	2.928
353850	Piquete/SP	Água e Esgoto	93,6	100,0	93,6	100,0	0,0	0,0	296,5	41,6	4.274	4.274	3.318	3.318	4.525	3.448
354070	Porto Ferreira/SP	Água e Esgoto	98,2	100,0	94,3	96,0	3,5	2,8	184,3	38,1	18.733	17.849	17.125	17.104	15.848	15.161
354670	Santa Gertrudes/SP	Água e Esgoto	98,0	99,1	98,0	99,1	0,0	0,0	148,4	37,2	6.895	6.895	6.881	6.881	7.041	6.242
411820	Paranaguá/PR	Água e Esgoto	96,4	100,0	73,1	75,8	44,1	32,5	99,3	49,0	40.894	32.633	26.801	13.190	34.107	14.660
420240	Blumenau/SC	Esgoto			4,9	5,2	71,9						3.459	2.837		5.082
420830	Itapema/SC	Água e Esgoto	97,5	100,0	57,8	59,3	100,0	63,0	204,7	20,9	12.579	12.579	4.186	4.186	29.693	19.444
420880	Jaguaruna/SC	Água	13,7	18,0						8,6	961	898			904	
431820	São Francisco de Paula/RS	Água	67,6	100,0						16,6	4.449	4.400			3.980	
432240	Uruguaiana/RS	Água e Esgoto	88,7	94,8	14,8	15,9	46,0	10,6	58,6	52,6	32.368	28.337	3.853	3.640	33.109	5.538
500270	Campo Grande/MS	Água e Esgoto	98,2	99,5	61,3	62,1	100,0	48,2	157,4	26,3	267.877	226.974	119.311	107.521	239.903	123.614
510025	Alta Floresta/MT	Água e Esgoto	86,9	100,0	33,0	38,0	100,0	40,7	88,1	49,8	12.751	10.379	3.801	3.110	10.916	
510180	Barra do Garças/MT	Água e Esgoto	90,1	100,0	49,4	54,8	78,4	42,1	258,0	3,6	19.010	17.686	9.903	9.708		
510267	Campo Verde/MT	Água	80,6	100,0						50,0	8.471	8.421			8.221	
510270	Canarana/MT	Água	76,2	96,5						34,4	4.507	4.507			4.047	
510279	Carlinda/MT	Água	42,0	99,3						60,6	2.150	1.562			1.497	

Tabela SÍNTESE 1 - DADOS OPERACIONAIS - Prestadores de Serviços de Abrangência Local (Empresas Privadas - LEP)

Código do município	Município	Tipo de Serviço	Índ. de adm. com rede de água		Índ. de adm. com rede de esgotos		Índ. de tratamento de esgotos		Consumo médio per capita de água	Índ. de perdas na distribuição	Qtd. de ligações de água		Qtd. de ligações de esgotos		Qtd. de economias res. ativas	
			Pop. total	Pop. urbana	Pop. total	Pop. urbana	Esgoto coletado	Esgoto gerado			Totais (ativ. + inat.)	Ativas	Totais (ativ. + inat.)	Ativas	Água	Esgotos
			%	%	%	%	%	%			lig.	lig.	lig.	lig.	econ.	econ.
			In055	In023	In056	In024	In016	In046			Ag021	Ag002	Es009	Es002	Ag013	Es008
510305	Cláudia/MT	Água e Esgoto	76,5	100,0	37,4	48,9	100,0	69,9	115,6	53,5	2.880	2.792	1.179	1.168		
510320	Colíder/MT	Água e Esgoto	81,3	100,0	37,8	46,5	100,0	21,6	111,9	35,7	8.303	7.328	3.437	1.437	7.523	1.417
510330	Comodoro/MT	Água	69,2	100,0					119,2	38,7	4.032	4.032			4.164	
510410	Guarantã do Norte/MT	Água	78,2	98,8					91,3	32,9	7.289	6.360			5.999	
510490	Jangada/MT	Água	38,3	100,0					163,4	35,3	1.093	1.050				
510510	Juara/MT	Água e Esgoto	79,4	100,0	39,5	49,7	100,0	28,3	142,3	20,3	7.879	7.809	4.093	3.483	7.693	3.568
510558	Marcelândia/MT	Água	61,8	100,0					175,7	38,6	3.118	2.613				
510560	Matupá/MT	Água	79,5	99,1					130,3	11,9	4.158	3.357			3.600	
510600	Nortelândia/MT	Água	81,9	100,0					143,5	24,8	2.280	1.770				
510621	Nova Canaã do Norte/MT	Água	63,6	99,6					160,8	27,7	2.057	2.045			1.955	
510637	Pedra Preta/MT	Água	72,2	100,0					129,5	49,9	4.764	4.481				
510642	Peixoto de Azevedo/MT	Água	64,3	100,0					108,4	26,9	6.973	5.548			5.450	
510650	Poconé/MT	Água	72,6	100,0					109,4	42,3	6.433	5.236				
510675	Pontes e Lacerda/MT	Água e Esgoto	83,7	100,0	65,6	78,4	100,0	42,5	106,2	43,7	13.297	9.603	8.624	4.930	9.544	4.869
510704	Primavera do Leste/MT	Água e Esgoto	100,0	100,0	28,0	28,0	100,0	27,8	122,0	38,2	12.756	12.445	3.832	3.681		
510724	Santa Carmem/MT	Água	75,4	100,0					156,2	42,2	1.193	1.042				
510730	São José do Rio Claro/MT	Água	76,9	100,0					140,4	40,3	3.878	3.718				
510740	São Pedro da Cipa/MT	Água	89,0	100,0					191,5	0,0	1.161	1.161			1.161	
510787	Sapezal/MT	Água	80,1	93,4					215,0	15,5	4.628	4.626			3.947	
510792	Sorriso/MT	Água	87,7	100,0					147,5	34,2	17.966	16.971				
510830	União do Sul/MT	Água	62,2	100,0					155,3	36,5	886	804				
510850	Vera/MT	Água	71,8	100,0					138,4	40,4	2.385	2.075				
Totalização			92,5	97,2	56,7	58,6	78,9	49,8	152,9	38,7	1.538.965	1.373.157	893.421	752.058	1.552.319	946.829

OBSERVAÇÕES DO SNIS:

a) O conjunto completo de informações e indicadores pode ser acessado na Internet www.snis.gov.br.

b) As informações são fornecidas pelo prestador de serviços para cada um dos municípios em que ele atende. A totalização e o cálculo dos indicadores é feito pelo SNIS.

c) Campos em branco correspondem a valores não fornecidos pelo prestador de serviços ou a situações em que o município não é atendido pelo serviço.

Tabela SÍNTESE 2 - DADOS FINANCEIROS - Prestadores de Serviços de Abrangência Local (Empresas Privadas - LEP)

Código do município	Município	Tipo de Serviço	Receita op. total	Arrecadação total	Despesa tot. com os serviços	Despesa de exploração	Investimentos realizados			Serviço da dívida total	Despesa total média	Tarifa média praticada	Índice de suficiência de caixa	Quantidade equivalente de pessoal total
			R\$/ano	R\$/ano	R\$/ano	R\$/ano	Total	Água	Esgotos					
			Fn005	Fn006	Fn017	Fn015	Obs. 'd'	Obs. 'd'	Obs. 'd'					
										R\$/ano	R\$/m³	R\$/m³	%	Empregados
			Fn005	Fn006	Fn017	Fn015	Obs. 'd'	Obs. 'd'	Obs. 'd'	Fn037	ln003	ln004	ln101	ln018
130260	Manaus/AM	Água e Esgoto	267.390.480	215.157.439	249.345.420	184.606.804	40.082.000	29.652.000	1.802.000	48.683.399	2,46	2,55	91,3	1.085
150503	Novo Progresso/PA	Água	1.534.560	1.446.510	1.021.181	990.941	68.320	68.320	0	0	2,11	2,99	146,0	43
172097	Talismã/TO	Água e Esgoto	194.047	188.226	169.049	162.599	12.823	12.823	0	0	0,99	1,05	114,2	3
314720	Paraguaçu/MG	Água e Esgoto	3.401.697	3.401.697	3.158.080	2.237.385	6.219	0	0	99.540	1,33	1,43	134,5	38
320120	Cachoeiro de Itapemirim/ES	Água e Esgoto	51.696.678	50.618.052	41.959.478	31.313.932	42.430.466	11.280.440	9.418.735	1.942.028	1,98	2,32	137,8	298
330100	Campos dos Goytacazes/RJ	Água e Esgoto	89.290.157	88.322.963	71.320.891	55.340.353	16.421.532	4.118.694	12.080.264	4.725.747	2,53	3,17	128,4	798
330185	Guapimirim/RJ	Água	2.235.148	1.947.912	923.468	784.192	0	0	0	0	0,67	1,53	248,4	33
330330	Niterói/RJ	Água e Esgoto	255.600.120	249.633.116	214.155.084	177.362.070	15.244.119	4.017.541	7.338.148	4.953.144	2,60	3,02	121,1	787
330340	Nova Friburgo/RJ	Água e Esgoto	39.608.467	38.864.090	38.665.053	33.461.419	10.525.313	4.063.180	5.464.245	1.124.497	2,17	2,18	109,5	417
330390	Petrópolis/RJ	Água e Esgoto	60.702.562	57.245.011	48.244.689	36.571.435	9.850.478	3.113.231	5.814.441	2.095.215	2,44	2,95	125,0	409
330420	Resende/RJ	Água e Esgoto	26.265.941	25.702.797	26.244.330	22.057.952	11.208.212	6.532.174	3.707.098	3.597.186	1,57	1,50	99,0	250
350210	Andradina/SP	Água e Esgoto	8.168.989	8.168.989	8.363.044	7.268.877	2.402.512	1.110.170	636.257	1.076.935	1,28	1,18	97,9	90
350290	Araçoiaba da Serra/SP	Água e Esgoto	4.537.186	4.325.730	4.940.675	4.245.894	2.218.944	1.713.003	270.563	530.153	2,20	1,90	90,6	52
351770	Guará/SP	Água e Esgoto	3.971.315	3.494.165	2.380.806	1.676.706	0	0	0	21.875	1,16	1,94	171,5	18
352390	Itu/SP	Água e Esgoto	42.571.938	40.819.564	33.241.105	27.247.954	25.966.853	21.988.853	3.978.000	5.003.719	1,46	1,84	122,8	295
352690	Limeira/SP	Água e Esgoto	84.975.966	83.291.301	74.437.195	50.749.319	13.293.537	5.261.149	3.306.735	6.056.163	1,73	1,89	138,8	399
352840	Mairinque/SP	Água e Esgoto	7.782.804	7.794.370	7.001.556	4.482.030	1.699.855	246.451	5.405	0	2,04	2,15	147,6	75
352940	Mauá/SP	Esgoto	41.228.267	35.480.110	33.090.670	22.652.673	5.075.701	0	4.964.130	2.249.538	1,79	2,17	128,1	292
353030	Mirassol/SP	Água e Esgoto	10.347.563	10.802.409	17.206.000	13.998.000	9.430.196	3.841.388	3.979.131	0	2,34	1,41	77,2	86
353500	Palestina/SP	Água e Esgoto	2.187.835	2.187.836	1.664.937	1.564.832	0	0	0	0	1,43	1,82	139,8	21
353850	Piquete/SP	Água e Esgoto	1.432.689	590.541	1.762.203	1.526.345	1.534.016	1.447.244	45.067	0	0,84	0,67	38,7	25
354070	Porto Ferreira/SP	Água e Esgoto	1.318.250	384.107	2.792.471	1.494.238	914.557	214.452	17.300	0	0,44	0,20	25,7	165
354670	Santa Gertrudes/SP	Água e Esgoto	3.171.276	3.060.159	4.208.124	3.796.341	990.165	654.009	299.006	0	1,89	1,39	80,6	39
411820	Paranaguá/PR	Água e Esgoto	31.871.431	30.588.973	33.488.648	15.049.847	9.990.722	6.876.459	1.691.769	15.937.676	3,93	3,47	98,7	176
420240	Blumenau/SC	Esgoto	2.601.888	3.399.944	17.098.378	10.000.200	29.995.585	0	29.519.208	2.661.722	18,66	2,77	30,2	156
420830	Itapema/SC	Água e Esgoto	23.598.450	22.254.267	11.749.222	6.615.159	1.267.368	1.267.368	0	0	1,58	3,13	336,4	133
420880	Jaguaruna/SC	Água					0	0	0					
431820	São Francisco de Paula/RS	Água	734.072	734.072	1.177.270	1.103.827	345.000	315.000	0	0	2,50	1,56	66,5	14
432240	Uruguaiana/RS	Água e Esgoto	9.688.259	6.474.151	12.945.537	11.836.776	13.019.767	1.020.569	3.999.198	572.060	3,85	2,84	57,7	200
500270	Campo Grande/MS	Água e Esgoto	251.952.745	234.282.282	200.876.579	145.413.282	34.956.994	16.875.541	16.893.124	63.942.371	2,74	3,12	111,9	1.231
510025	Alta Floresta/MT	Água e Esgoto	5.139.551	5.454.052	5.062.084	2.762.799	1.039.197	207.244	493.854	1.007.626	2,19	2,15	141,7	32
510180	Barra do Garças/MT	Água e Esgoto	7.061.996	6.920.756	4.576.932	4.495.528	1.885.876	1.022.106	418.195	0	0,67	0,99	153,9	79
510267	Campo Verde/MT	Água	4.235.207	3.809.049	2.384.953	1.144.851	303.989	303.989	0	0	1,89	3,23	295,7	39
510270	Canarana/MT	Água	1.794.935	1.860.160	1.425.442	1.246.135	229.530	158.345	0	9.639	1,74	2,13	137,8	17
510279	Carlinda/MT	Água	466.754	465.784	304.594	136.859	35.013	27.515	0	0	1,33	1,95	295,1	6

Tabela SÍNTESE 2 - DADOS FINANCEIROS - Prestadores de Serviços de Abrangência Local (Empresas Privadas - LEP)

Código do município	Município	Tipo de Serviço	Receita op. total	Arrecadação total	Despesa tot. com os serviços	Despesa de exploração	Investimentos realizados			Serviço da dívida total	Despesa total média	Tarifa média praticada	Índice de suficiência de caixa	Quantidade equivalente de pessoal total
			R\$/ano	R\$/ano	R\$/ano	R\$/ano	Total	Água	Esgotos					
			Fn005	Fn006	Fn017	Fn015	Obs. 'd'	Obs. 'd'	Obs. 'd'					
													%	Empregados
510305	Cláudia/MT	Água e Esgoto	1.146.897	1.132.039	896.509	502.684	43.022	10.384	32.638	0	1,13	1,39	202,1	11
510320	Colíder/MT	Água e Esgoto	3.978.947	3.814.086	3.458.059	1.969.900	132.725	41.448	29.463	587.375	2,27	2,55	149,2	24
510330	Comodoro/MT	Água	1.498.051	1.646.897	1.289.108	1.023.532	78.208	35.427	0	27.335	1,82	2,03	150,1	15
510410	Guaranã do Norte/MT	Água	2.179.512	2.190.025	1.463.526	1.171.752	541.283	0	541.283	41.145	1,43	2,14	180,6	39
510490	Jangada/MT	Água	310.743	321.021	1.297.560	307.298	109.213	109.213	0	0	7,36	1,71	92,5	7
510510	Juara/MT	Água e Esgoto	4.288.338	4.288.338	2.792.862	2.545.949	2.127.429	230.000	1.682.429	0	1,61	2,36	168,4	31
510558	Marcelândia/MT	Água	768.636	814.120	634.289	188.074	150.601	108.076	42.525	0	1,34	1,61	394,2	19
510560	Matupá/MT	Água	1.310.756	1.298.356	601.162	574.734	882.050	32.050	850.000	0	1,09	2,37	225,9	17
510600	Nortelândia/MT	Água	520.339	494.304	140.651	126.208	24.614	24.614	0	0	0,51	1,81	351,4	9
510621	Nova Canaã do Norte/MT	Água	455.139	450.139	446.939	446.939	90.000	90.000	0	0	1,00	1,01	100,7	8
510637	Pedra Preta/MT	Água	1.414.104	1.443.162	930.664	341.551	24.761	24.761	0	0	1,32	1,88	375,0	20
510642	Peixoto de Azevedo/MT	Água	1.346.550	1.336.525	565.320	520.988	128.855	128.855	0	0	0,60	1,25	238,5	33
510650	Poconé/MT	Água	1.451.433	1.255.029	1.902.378	1.257.851	109.213	109.213	0	0	2,26	1,59	96,7	26
510675	Pontes e Lacerda/MT	Água e Esgoto	4.982.802	5.495.293	4.349.546	2.464.822	245.541	91.996	78.488	825.507	1,91	2,10	163,4	28
510704	Primavera do Leste/MT	Água e Esgoto	7.496.197	6.999.869	3.804.571	1.903.286	439.968	439.968	0	0	1,40	2,56	316,1	70
510724	Santa Carmem/MT	Água	276.696	277.453	248.737	70.945	0	0	0	0	1,41	1,47	350,2	6
510730	São José do Rio Claro/MT	Água	852.137	852.137	453.277	444.280	1.579	1.579	0	0	0,69	1,19	188,0	26
510740	São Pedro da Cipa/MT	Água	126.000	74.400	81.503	81.503	0	0	0	0	0,77	1,19	91,3	6
510787	Sapezal/MT	Água	2.289.002	2.289.002	943.546	942.450	193.628	193.628	0	1.097	0,79	1,93	242,6	10
510792	Sorriso/MT	Água	7.249.583	7.249.583	3.213.661	2.278.066	1.149.010	99.871	902.455	592.660	1,00	2,19	227,5	38
510830	União do Sul/MT	Água	280.498	262.404	214.704	45.348	39.763	39.763	0	0	1,63	1,97	487,2	5
510850	Vera/MT	Água	588.832	594.077	304.594	107.836	52.852	16.676	36.176	0	0,84	1,54	475,6	6
Totalização			1.393.570.413	1.293.748.839	1.207.418.316	904.713.549	309.009.175	129.236.778	120.337.329	168.365.352	2,25	2,49	114,8	8.495

OBSERVAÇÕES DO SNIS:

a) O conjunto completo de informações e indicadores pode ser acessado na Internet www.snis.gov.br.

b) As informações são fornecidas pelo prestador de serviços para cada um dos municípios em que ele atende. A totalização e o cálculo dos indicadores é feito pelo SNIS.

c) Campos em branco correspondem a valores não fornecidos pelo prestador de serviços ou a situações em que o município não é atendido pelo serviço.

d) Os dados de investimentos realizados referem-se à soma dos valores contratados pelo próprio Prestador de Serviços, pelo Governo do Estado e pela Prefeitura Municipal (diretamente ou por intermédio de contratos firmados com terceiros), declarados pelo prestador.

O Diagnóstico dos Serviços de Água e Esgotos, elaborado pela Secretaria Nacional de Saneamento Ambiental (SNSA) do Ministério das Cidades, é uma publicação regular utilizada para a divulgação dos dados anuais do Sistema Nacional de Informações sobre Saneamento (SNIS). Nele são apresentadas as informações coletadas junto aos prestadores de serviços de abastecimento de água e de esgotamento sanitário e os indicadores calculados pelo Sistema.

SNIS - Sistema Nacional de Informações sobre Saneamento
SAUS, Quadra 01, Lote 1/6, Edifício Telemundi II, 9º andar, sala 905
CEP 70.070-010 - Brasília - DF - Brasil
Fone: 61-2108-1411 Fax: 61-2108-1404

www.snis.gov.br