

Monitoramento PNDR 2024

Ministério da Integração e Desenvolvimento Regional
Secretaria Nacional de Políticas de Desenvolvimento Regional e Territorial
Departamento de Gestão da Informação, Monitoramento e Avaliação das
Políticas de Desenvolvimento **Regional** e Ordenamento Territorial
Coordenação-Geral de Avaliação e Monitoramento
Apoio: Instituto de Pesquisa Econômica Aplicada IPEA/DIRUR

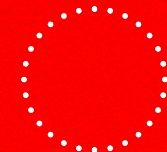

Política Nacional de Desenvolvimento Regional

Análise e Monitoramento de Políticas de Desenvolvimento Regional: Desafios e Oportunidades para a Equidade Territorial no Brasil.

Esta apresentação é baseada em relatório técnico que tem como objetivo auxiliar o Núcleo de Inteligência Regional (NIR) do Ministério de Integração e Desenvolvimento Regional (MIDR) no monitoramento da Política Nacional de Desenvolvimento Regional (PNDR), a partir das ações ocorridas em 2024. Foi elaborado em colaboração entre o IPEA – Instituto de Pesquisa Econômica Aplicada e o MIDR, com a coordenação técnica do primeiro e uma equipe técnica de consultores independentes.

No contexto deste relatório, o MIDR deu a direção e facilitou o acesso aos dados, e o IPEA garantiu a segurança dos dados e coordenou tecnicamente os consultores. A análise empírica focou na avaliação da distribuição regional e setorial dos fundos constitucionais para as três regiões de atuação (Norte, Nordeste e Centro-Oeste). A classificação dos programas orçamentários em eixos da PNDR foi realizada em acordo com o MIDR. Os dados apresentados sobre a articulação do PPA aos Planos Regionais de Desenvolvimento (PRDs) são considerados preliminares e sujeitos a aprimoramentos.

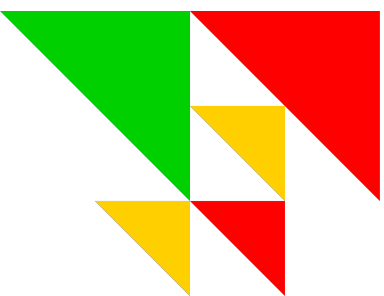
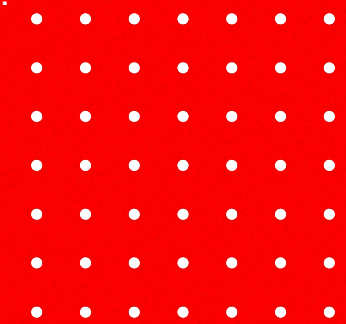

Estrutura da apresentação — Monitoramento PNDR 2024 (NIR)

- **Objetivo e escopo do monitoramento** (baseado no relatório técnico de apoio ao NIR; escopo PNDR 2024).
- **Panorama macroeconômico de 2024** (Brasil e recortes regionais).
- **PNDR 2024: marco normativo e estratégias** (Decreto nº 11.962/2024).
- **Governança da PNDR:** NIR, Comitê-Executivo e GTs (M&A; Indicadores; Capacidades; Arranjos de financiamento).
- **PRDs + PPA 2024–2027:** entregas por **eixo e programa** (PRDA, PRDCO, PRDNE) — destaques de 2024.
- **Instrumentos e evidências:** Fundos Constitucionais (FNE, FNO, FCO), Fundos de Desenvolvimento e OGU; abordagem/metodologia de monitoramento.
- **Resultados-chave de 2024 e limitações do ciclo** (regionalização de entregas, bases preliminares).
- **Recomendações e encaminhamentos ao NIR** (SNIDR, padronização de indicadores, pactos de metas e integração federativa)..

A Economia Brasileira em 2024 (crescimento)

Gráfico 5: Mediana das Previsões para taxa de crescimento do PIB em 2024 – Período das previsões de novembro/2023 a janeiro/2025

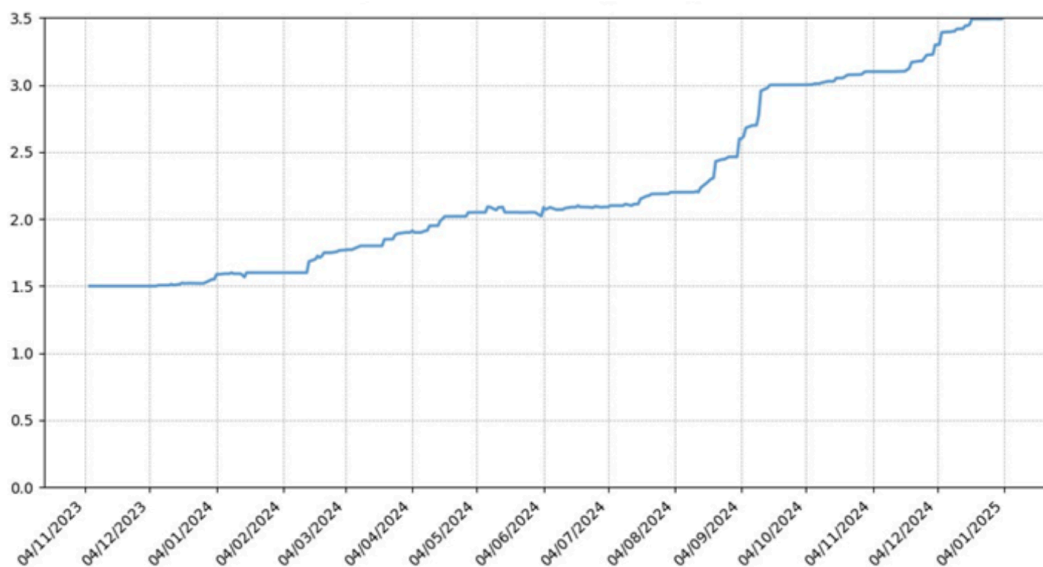

Fonte: Boletim Focus - Bacen

Países / Regiões	2024	2025	2026
Mundo	3,3	2,8	3,0
América Latina	2,4	1,5	0,9
Brasil	3,4	2,0	2,0
Ásia	5,3	4,5	4,6
China	5,0	4,0	4,0
Índia	6,5	6,2	6,3
Países Ricos	1,8	1,4	1,5
EUA	2,8	1,8	1,7
Área do Euro	0,9	0,8	1,2

Crescimento PIB - Brasil	%a.a.
Tx Cresc. Brasil	3,4
Ótica Dispendio	
Consumo Famílias	4,8
Consumo Governo	1,9
Exp. Líquida	2,9
Investimento	7,3
Variação de estoques	0,8
Ótica Produção	
Agropecuária	-3,2
Serviços	3,7
Indústria	3,3

A Economia Brasileira em 2024 (Emprego)

Gráfico 8: Brasil Taxa de Participação e Nível de Ocupação – 1º. Trimestre/2012 a 4º. Trimestre/2024



Período	Ocupados	Informais	Formais
2022/1ºtri	95.275	40.306	54.969
2022/2ºtri	98.269	41.539	56.730
2022/3ºtri	99.269	41.470	57.799
2022/4ºtri	99.370	40.724	58.646
2023/1ºtri	97.825	40.196	57.629
2023/2ºtri	98.910	40.833	58.077
2023/3ºtri	99.838	41.228	58.610
2023/4ºtri	100.985	41.753	59.232
2024/1ºtri	100,203	38,943	61,26
2024/2ºtri	101,83	39,324	62,506
2024/3ºtri	103,029	39,968	63,061
2024/4ºtri	103,818	40,045	63,773

Fonte: PNAD Contínua.

Estimativa da Taxa de Crescimento do PIB de Estados do Brasil - 2024

O PIB do Brasil deve crescer **3,4% em 2024**, com forte heterogeneidade regional. **Norte e Nordeste lideram:** Amapá (**6,9%**), Paraíba (**6,6%**) e Rio Grande do Norte (**6,1%**) estão no topo, seguidos por Roraima (**5,6%**), Tocantins (**5,3%**), além de Amazonas e Acre (**5,0%**) e do **Distrito Federal (5,1%)**.

No **Sudeste e Sul** o quadro é misto: **Santa Catarina (4,9%)** e **Espírito Santo (4,0%)** ficam acima da média; **São Paulo e Paraná** rondam **3,5%**; **Rio de Janeiro** está na **média (3,4%)**; **Minas Gerais (2,9%)** e **Rio Grande do Sul (2,6%)** abaixo.

Já o **Centro-Oeste** tende a **ficar para trás:** apenas o DF supera a média (**5,1%**); **Goiás (2,8%)** avança menos e **Mato Grosso (-1,2%)** e **Mato Grosso do Sul (-1,3%)** devem **recuar**, puxando o desempenho regional para baixo. Em síntese, o dinamismo concentra-se em Norte/Nordeste, com Centro-Oeste perdendo fôlego.

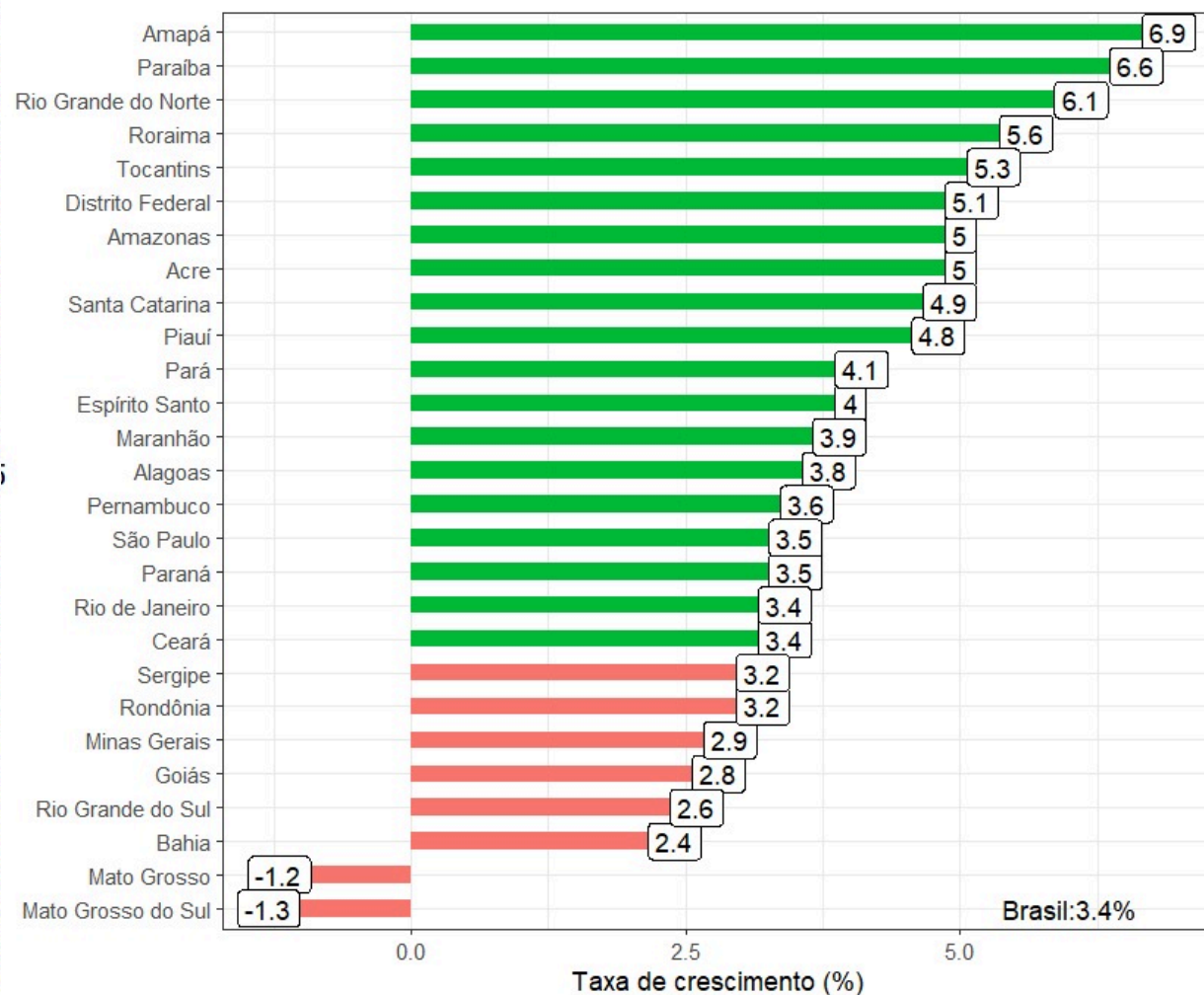

A Economia Brasileira em 2024

Renda Domiciliar nas Macroregiões e Convergência

Gráfico 12: Brasil e regiões - Rendimento domiciliar per capita médio de todas as fontes de 2012 a 2024 (R\$)

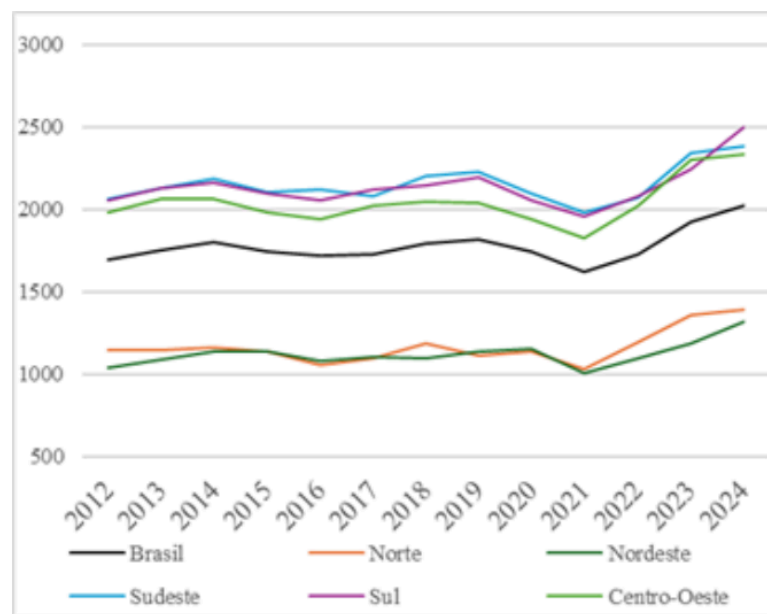

a) Brasil e Regiões - Rendimento domiciliar per capita médio de todas as fontes 2012 a 2024 em R\$ de 2024

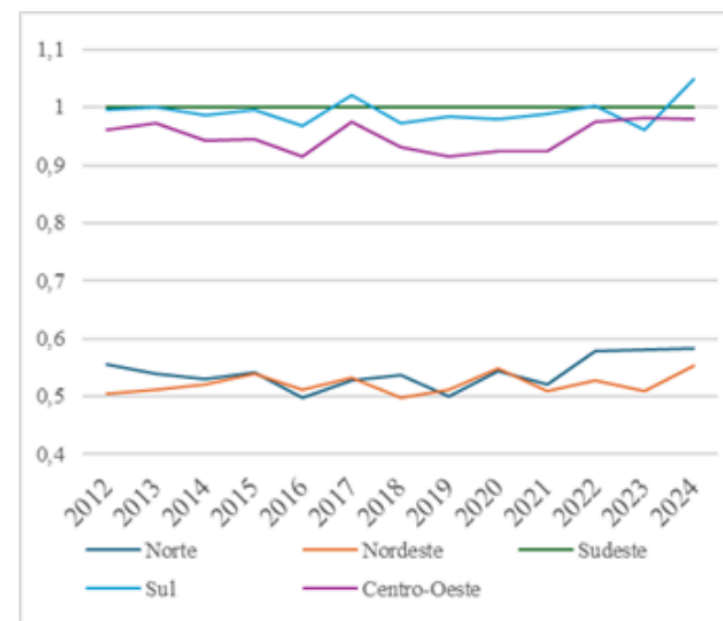

b) Brasil e Regiões - Rendimento domiciliar per capita médio de todas as fontes 2012 a 2024 em relação ao rendimento domiciliar per capita do Sudeste.

A Economia Brasileira em 2024

Emprego nos estados e macro regiões

Gráfico 11: Variação da taxa de desocupação entre 2023 e 2024 e QL da taxa de desocupação por UF 2024

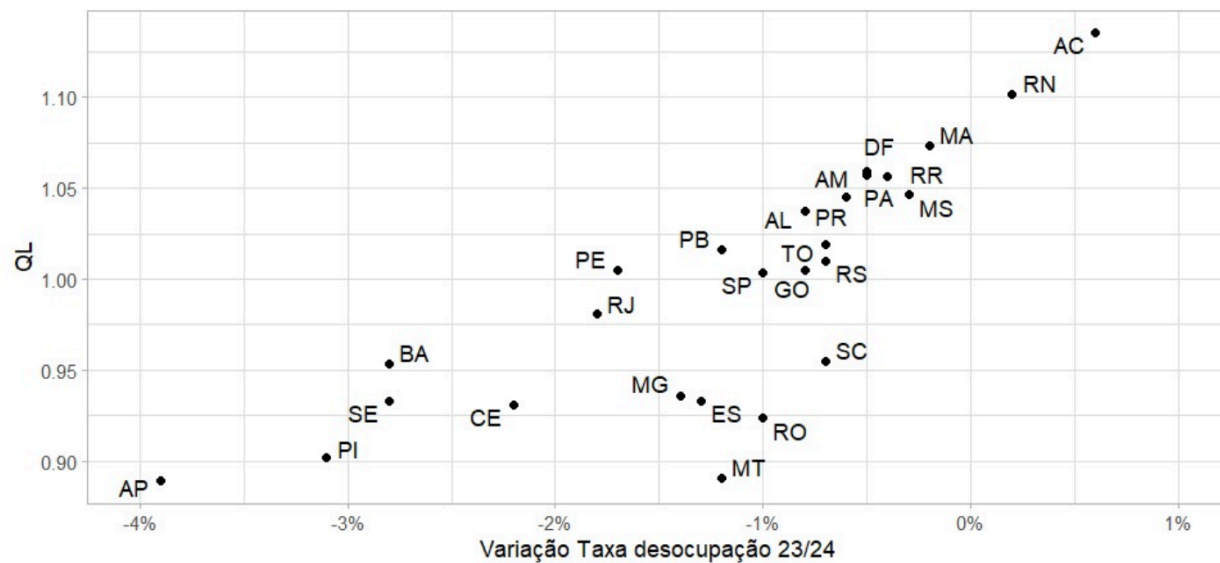

Regiões	2023	%	2024	%
Norte	106.375	7,17	123.370	7,29
Nordeste	298.188	20,10	247.562	14,62
Sudeste	726.327	48,96	925.354	54,66
Sul	197.659	13,32	262.417	15,49
Centro-Oeste	155.956	10,51	134.066	7,91
Não identificado	- 907	- 0,06	904	0,05
Total	1.438.594	100,0	1.693.673	100,00

Fonte: Elaboração Própria. IBGE/PNAD contínua.

A Economia Brasileira em 2024 (Educação)

Gráfico 14: Brasil e regiões: Percentual de pessoas com 18 anos ou mais com ensino médio completo ou mais, 2016 a 2022.

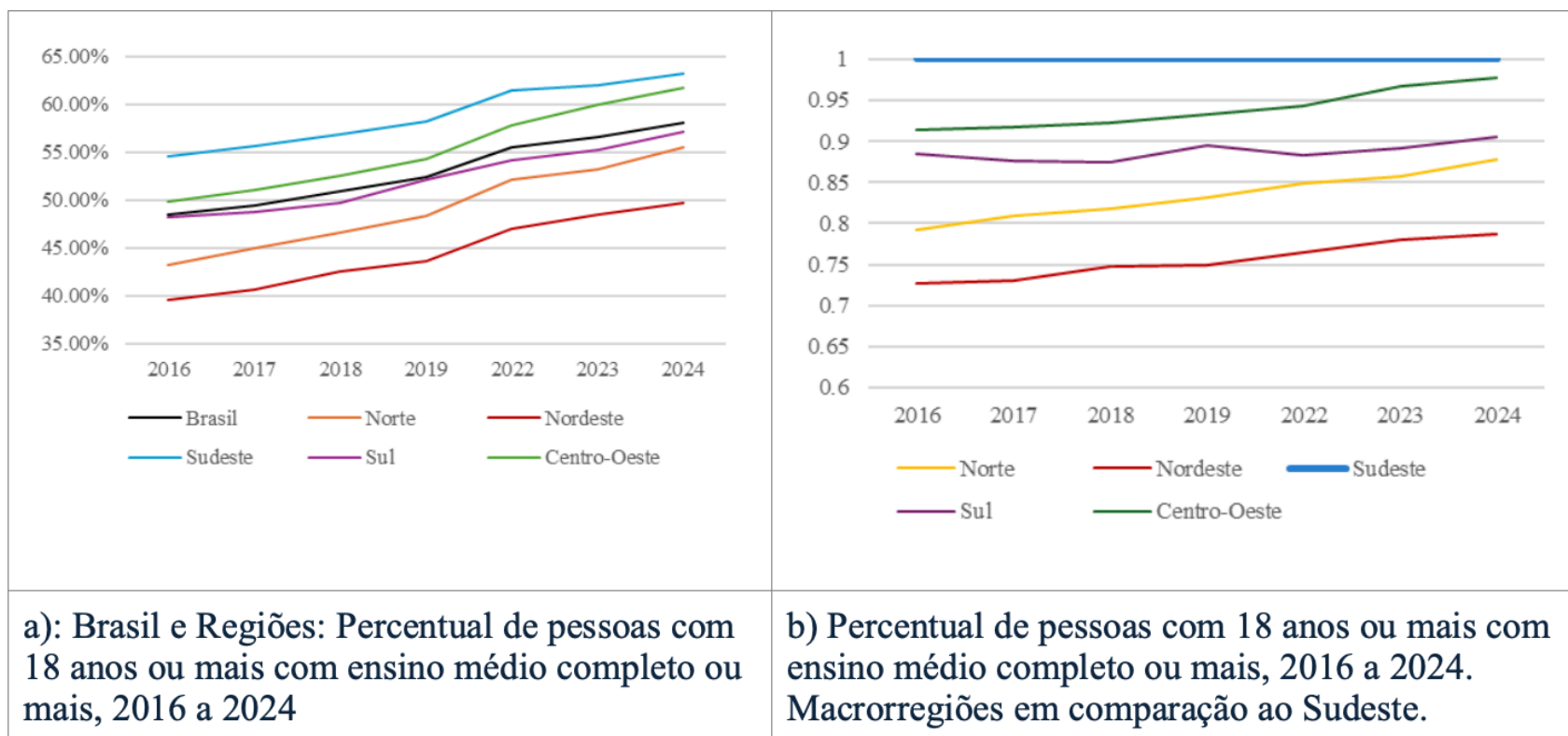

O Crédito nas Macro regiões Brasileiras

(Relação de depósitos bancários/operação de crédito em 2024)

Região	2016	2017	2018	2019	2020	2021	2022	2023	2024	Média
Norte	0,72	0,78	0,81	0,62	0,94	0,77	0,67	0,61	0,56	0,72
Nordeste	0,86	0,93	0,95	0,82	1,16	0,99	0,95	0,94	0,89	0,94
Centro										
Oeste	0,50	0,52	0,57	0,46	0,63	0,57	0,67	0,77	0,79	0,61
Sudeste	0,49	0,58	0,64	0,80	0,75	0,74	0,72	0,79	0,72	0,69
Sul	0,79	0,87	0,92	0,77	1,07	0,98	0,88	0,88	0,83	0,89
Brasil	0,56	0,64	0,69	0,72	0,81	0,77	0,75	0,81	0,75	0,72

Resultados Chave

- PIB Brasil cresceu 3,4% em 2024
- Centro-Oeste atrás: MT (-1,2%), MS (-1,3%)
- Norte (+34,9%) e Nordeste (+30,8%) lideraram crescimento de renda domiciliar
- Maior convergência educacional que de renda (ensino médio completo ↑)

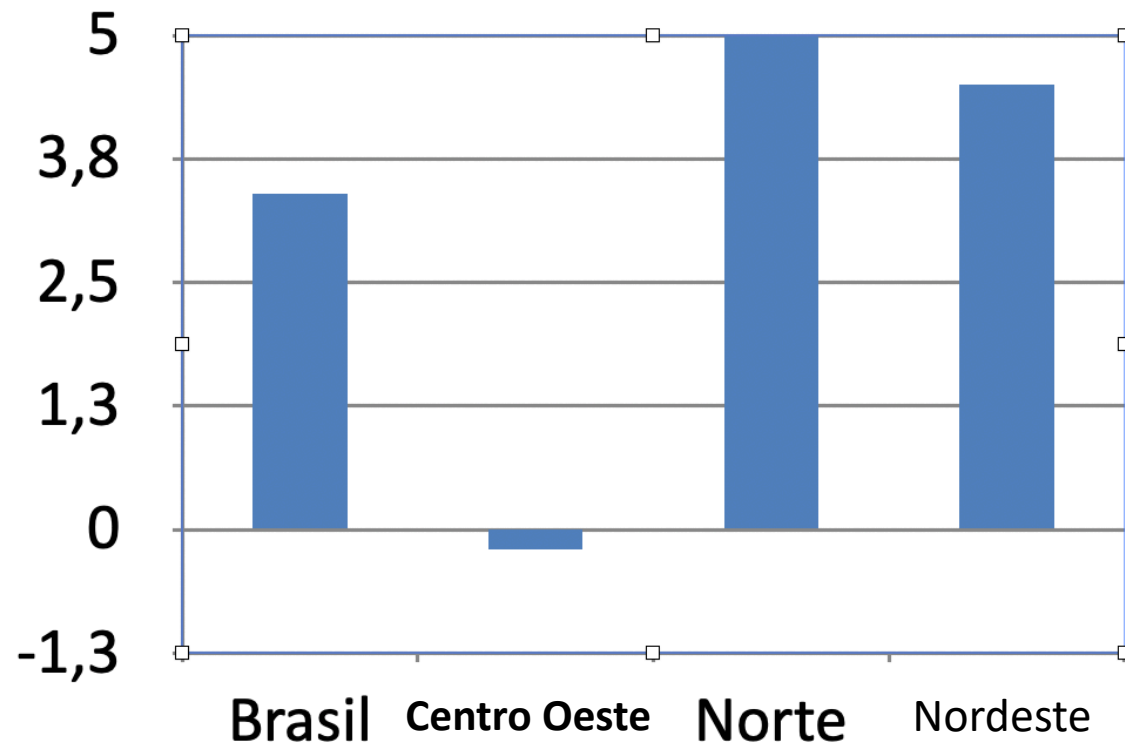

Política Nacional de Desenvolvimento Regional

Decreto nº 11.962, DE 22 DE MARÇO DE 2024

Art. 4º São estratégias da PNDR:

I - estruturação do Sistema de Governança do Desenvolvimento Regional para assegurar a articulação setorial das ações do Governo federal, a cooperação federativa e a participação social;

II - implementação do Núcleo de Inteligência Regional no âmbito do Ministério da Integração e do Desenvolvimento Regional e das Superintendências do Desenvolvimento da Amazônia, do Nordeste e do Centro-Oeste;

III - estruturação de modelo de planejamento integrado, por meio da elaboração de planos regionais e sub-regionais de desenvolvimento, pactos de metas e carteiras de projetos em diferentes escalas geográficas;

IV - aprimoramento da inserção da dimensão regional em:

a) instrumentos de planejamento e orçamento federal; e

b) políticas públicas e programas governamentais;

V - aderência dos instrumentos de financiamento aos objetivos de desenvolvimento regional;

VI - estímulo ao empreendedorismo, ao cooperativismo e à inclusão produtiva, por meio do fortalecimento e da inovação de cadeias produtivas em âmbito local, existentes ou potenciais, de forma a integrá-las a sistemas regionais, nacionais ou globais;

VII - apoio à integração produtiva de regiões em relação a projetos estruturantes ou de zonas de processamento de exportação; e

VIII - estruturação do Sistema Nacional de Informações do Desenvolvimento Regional, para assegurar o monitoramento e a avaliação da PNDR e o acompanhamento da dinâmica regional brasileira.

Três Marcos na Evolução da PNDR

A PNDR passou por revisões significativas que aprimoraram sua governança, ampliaram a articulação federativa e fortaleceram seus mecanismos de planejamento e avaliação. A seguir, uma comparação entre os decretos que marcaram sua trajetória.

Decreto de 2007

Objetivo: Reduzir desigualdades de nível de vida.

Governança: Modelo centralizado no Ministério da Integração Nacional.

Participação: Prevê consulta à sociedade civil, mas sem mecanismos formalizados.

Instância Técnica: Não formalizada como uma estrutura separada.

Decreto de 2019

Objetivo: Promover a convergência de desenvolvimento e qualidade de vida.

Governança: Criação do Comitê-Executivo da Câmara (CE-CIDR).

Participação: Participação indireta de entes federativos, sem direito a voto.

Instância Técnica: Criação do Núcleo de Inteligência Regional (NIR).

Decreto de 2024

Objetivo: Mesmos do anterior, com foco em regiões de baixo indicador.

Governança: Comitê-Executivo ampliado, fortalecendo a articulação.

Participação: Inclusão de consórcios regionais com direito a voto e consultas públicas formalizadas.

Instância Técnica: NIR mantido e fortalecido como suporte técnico-analítico.



A Arquitetura da Governança

A estrutura de governança da PNDR é organizada em três níveis hierárquicos, cada um com funções distintas que garantem desde a definição estratégica até o suporte técnico para a implementação da política.

Instância Estratégica

Câmara de Políticas de Integração Nacional e Desenvolvimento Regional
Define a direção e as grandes prioridades da política.



Instância Operacional

Comitê-Executivo da Câmara (CE-CIDR)
Articula e executa as ações, conectando os diferentes ministérios e atores.



Instância Técnica

Núcleo de Inteligência Regional (NIR)
Fornece suporte técnico e analítico com dados e metodologias.

Fortalecendo a Participação

Um dos avanços mais significativos da Nova PNDR é a formalização de mecanismos de participação, tornando a política mais democrática e alinhada às realidades locais. A evolução é notável tanto na esfera federativa quanto na social.

Participação Federativa

A atualização de 2024 marca um passo crucial ao conceder poder de deliberação aos consórcios regionais, superando o modelo anterior, que era apenas consultivo.

Participação Social

Mecanismos antes genéricos evoluíram para processos estruturados, como conferências e consultas públicas, garantindo que a voz da sociedade seja ouvida.

Atores em Ação: NIR e Comitê Executivo

O NIR e o Comitê Executivo são os motores da governança da PNDR. O primeiro foca no embasamento técnico e o segundo na articulação política, garantindo que a estratégia se transforme em ações concretas e monitoradas.

Núcleo de Inteligência Regional (NIR)

Como instância técnica, o NIR desenvolve metodologias e fornece dados para a tomada de decisão.

- Criação de Grupos de Trabalho (GTs) para monitoramento e avaliação.
- Desenvolvimento de indicadores e análise da dinâmica regional.
- Elaboração de resoluções para o ciclo avaliativo da PNDR.
- Alinhamento do monitoramento com o ciclo do Plano Plurianual (PPA).

Comitê-Executivo (CE-CIDR)

Como instância operacional, o CE-CIDR articula políticas e avalia programas.

- Articulação de programas estruturantes como o "Cidades Intermediadoras".
- Aprovação do regimento interno, incluindo a participação de consórcios.
- Validação do Painel de Indicadores da PNDR.
- Submissão do Relatório de Monitoramento à consulta pública.



Estruturação do Sistema Nacional de Informações do Desenvolvimento Regional (SNIDR)

O **SNIDR** está **previsto e mantido** desde 2007 e **fortalecido** no decreto de 2024, mas ainda **em formulação**; em 2024 foi aprovado um **Painel de Indicadores** (com Cedeplar/UFMG) e o relatório passou por **consulta pública** — passos importantes para a institucionalização.

Evidências 2024:

- **SNIDR** nos três decretos, com **melhorias progressivas**, mas **não consolidado** como fonte oficial.
- **Roteiro NIR**: a metodologia de monitoramento **prevê a institucionalização do SNIDR** e um **painel de dados** alinhado ao ciclo do PPA; **processos em curso**.
- **Painel de Indicadores** aprovado no CE-CIDR; relatório com **consulta pública**.

Próximos passos sugeridos:

- **Institucionalizar** o SNIDR (normas, governança, APIs, atualização periódica), integrando **base PPA/PRD/Fundos** e ampliando **dados abertos**.

Sugestão de Indicadores de acompanhamento:

- **Status** do SNIDR (beta → produção); nº de **datasets** integrados; **freqüência** de atualização; nº de **acessos/consultas**; % de **entregas regionalizadas** disponíveis no painel.



Resultados Chave

- Revitalização do Núcleo de Inteligência Regional (NIR)
- Avanços no Comitê Executivo (CE-CIDR)
- Alinhamento inicial PPA 2024–2027 ↔ PRDs (Amazônia, CO, NE)
- Consulta pública e aprovação do Painel de Indicadores

Instrumentos Financeiros PNDR

- Fundos Constitucionais
 - R\$ 70 Bi total, sendo R\$ 45 do FNE, 13,5 do FNO e 12,5 do FCO;
- Fundos de Desenvolvimento
 - R\$ 2,4 Bi liberados em 2024;
- Orçamento Geral da União
 - PPA - 3,5 Bi*;
 - Investimentos R\$ 70 Bi*
 - SDR 0,2 Bi;
- Benefícios Fiscais
 - R\$ 52 Bi para Norte, R\$ 70 Bi para o Nordeste e R\$ 50 Bi para o Centro Oeste, 267 Bi para Sudeste e 86 Bi para o Sul

* Regionalização do OGU realizada pelo IPEA

Concentração espacial dos Fundos Constitucionais nos Municípios (Macro-regiões atendidas)



Figura 1: índice de Moram Global para o número de contratos, o valor contratado, e o valor médio pelos Fundos Constitucionais – 2024.

Fundo Constitucional de Financiamento do Norte

Tabela 59: valores programados e efetivados por UF atendida com recursos do – FNO

UF	Programado - Total (A)	Efetivado - Total (B) e participação (%)	%(B/A)
AC	666.100.000,0	651.107.049,6 (4,82%)	97,7
AP	666.100.000,0	167.709.515,5 (1,24%)	25,2
AM	1.198.980.000,0	1.188.968.170,4 (8,79%)	99,2
PA	4.127.170.000,0	4.061.287.014,1 (30,1%)	98,4
RO	2.930.850.000,0	3.026.867.183,8 (22,4%)	103,3
RR	666.100.000,0	1.149.462.154,3 (8,5%)	172,6
TO	3.064.070.000,0	3.263.511.292,0 (24,2%)	106,5
Total	13.319.370.000,0	13.508.912.379,6 (100%)	101,4

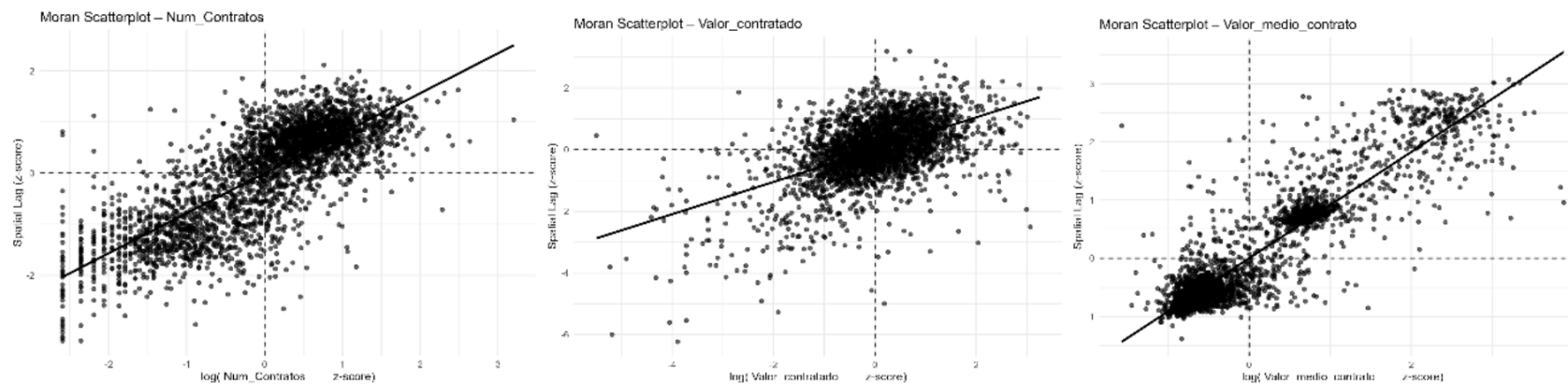
Fonte: elaboração com dados da programação e do efetivado – MIDR

Tabela 2: aplicação dos recursos do Fundo Constitucional de Financiamento do Norte - FNO por tipologia de municípios da PNDR (2024)

Classificação PNDR	Q t d de Contratos	%	V a l o r contratado (R\$ milhões)	%	Valor Médio (R\$ Milhões)
Média Renda e Médio Dinamismo	11.247	31,8	3.821	28,3	0,34
Alta Renda e Médio Dinamismo	4.861	13,8	2.404	17,8	0,49
Média Renda e Alto Dinamismo	6.256	17,7	2.243	16,6	0,36
Média Renda e Baixo Dinamismo	3.513	9,9	1.920	14,2	0,55
Alta Renda e Baixo Dinamismo	998	2,8	1.129	8,4	1,13
Baixa Renda e Alto Dinamismo	2.584	7,3	1.101	8,2	0,43
Baixa Renda e Baixo Dinamismo	2.368	6,7	561	4,2	0,24
Baixa Renda e Médio Dinamismo	3.521	10,0	330	2,4	0,09
Total Geral	35.348	100,0	13.509	100,0	0,38

Fonte: elaboração com dados da Secretaria Nacional de Fundos e Instrumentos Financeiros

Fundo Constitucional de Financiamento do Norte

Aplicação dos recursos do FNO por setor

Setor	Q t d e Contratos	%	Valor contratado (R\$ mil)	%	Valor médio (R\$ mil)
Rural	6.491	18,4	7.652.003	56,6	1.179
Comércio e Serviços	6.833	19,3	2.667.099	19,7	390
Infraestrutura	6	0,0	1.400.775	10,4	233.463
Rural Pronaf	20.920	59,2	1.252.883	9,3	60
Industrial	378	1,1	488.428	3,6	1.292
Energia PF	646	1,8	23.859	0,2	37
Agroindustrial	4	0,0	11.490	0,1	2.873
Turismo	60	0,2	9.072	0,1	151
P-Fies	10	0,0	3.303	0,0	330
Total Geral	35.348	100,0	13.508.912	100,0	382

Fonte: elaboração com dados da pesquisa, 2024

Fundo Constitucional de Financiamento do Norte

Aplicação dos recursos do FNO por finalidade da operação (2024)

Finalidade	Quantidade de Contratos	%	Valor contratado (R\$ mil)	%	Valor Médio (R\$ mil)
Capital de Giro Isolado	5.519	15,6	1.453.575	10,8	263
Custeio isolado/ Comercialização	13.826	39,1	5.937.155	43,9	429
Investimento	15.855	44,9	6.044.934	44,7	381
Investimento Misto	148	0,4	73.249	0,5	495
Total Geral	35.348	100	13.508.912	100	382

Fonte: elaboração com dados da pesquisa, 2024

Fundo Constitucional de Financiamento do Nordeste

Valores programados e efetivados por UF atendida com recursos do FNE

Ufs	Programado - Total (A)	Efetivado - Total (B) e participação (%)	% (B/A)
BA	8.125.947.100,0	10.566.486.794,5 (23,58%)	130,0
ES	707.878.400,0	661.522.101,9 (1,48%)	93,5
CE	4.704.543.300,0	6.633.429.074,5 (14,80%)	141,0
PE	4.590.371.900,0	4.642.471.351,1 (10,36%)	101,1
MA	4.060.972.200,0	5.350.574.257,1 (11,94%)	131,8
PI	3.744.673.200,0	4.180.415.042,1 (9,33%)	111,6
RN	2.716.214.000,0	2.572.491.315,1 (5,74%)	94,7
PB	2.690.753.600,0	3.020.621.389,0 (6,74%)	112,3
MG	2.467.771.200,0	3.299.813.057,1 (7,37%)	133,7
AL	2.029.167.300,0	2.182.835.455,2 (4,87%)	107,6
SE	1.989.708.000,0	1.694.833.149,0 (3,78%)	85,2
Total	37.828.000.200,0	44.805.492.986,4 (100%)	118,4

Fonte: elaboração com dados da programação e do efetivado – MIDR

Aplicação dos recursos do FNE por tipologia de municípios da PNDR

Classificação PNDR	Qtde de Contratos	%	V a l o r Contratado (R\$ mil)	%	V a l o r M é d i o (R\$ mil)
Média Renda e Médio Dinamismo	596.045	37,3	14.554.559	32,5	24,42
Média Renda e Alto Dinamismo	347.806	21,7	10.436.825	23,3	30,01
Alta Renda e Médio Dinamismo	123.362	7,7	6.087.637	13,6	49,35
Média Renda e Baixo Dinamismo	130.512	8,2	5.527.363	12,3	42,35
Baixa Renda e Médio Dinamismo	205.372	12,8	3.964.161	8,8	19,30
Baixa Renda e Alto Dinamismo	124.777	7,8	1.688.369	3,8	13,53
Baixa Renda e Baixo Dinamismo	32.895	2,1	968.223	2,2	29,43
Alta Renda e Baixo Dinamismo	15.537	1,0	862.209	1,9	55,49
Alta Renda e Alto Dinamismo	23.675	1,5	716.148	1,6	30,25
Total Geral	1.599.981	100	44.805.493	100	28,00

Fonte: elaboração com dados da pesquisa, 2024

Fundo Constitucional de Financiamento do Nordeste

Aplicação dos recursos do FNE por estados da região de operação

Ufs	Número de Contratos	%	V a l o r Contratado (R\$ mil)	%	Valor Médio (R\$ mil)
AL	66.421	4,2	2.182.835	4,9	32,86
BA	314.113	19,6	10.566.487	23,6	33,64
CE	352.079	22,0	6.633.429	14,8	18,84
ES	5.490	0,3	661.522	1,5	120,50
MA	159.937	10,0	5.350.574	11,9	33,45
MG	117.458	7,3	3.299.813	7,4	28,09
PB	117.034	7,3	3.020.621	6,7	25,81
PE	159.576	10,0	4.642.471	10,4	29,09
PI	159.933	10,0	4.180.415	9,3	26,14
RN	86.127	5,4	2.572.491	5,7	29,87
SE	61.813	3,9	1.694.833	3,8	27,42
T o t a l					
Geral	1.599.981	100	44.805.493	100	28,00

Fonte: elaboração com dados da pesquisa, 2024

Fundo Constitucional de Financiamento do Nordeste

Distribuição do valor programado e efetivado por porte dos estabelecimentos – FNE

Porte	Programado - Porte (A)	Efetivado - Porte (B)	%(B/A)
Médio (I e II) e Grande	23.530.800.000,0	16.899.929.233,8	71,8
Mini, Micro, Pequeno e Pequeno-Médio	14.297.200.000,0	27.905.563.752,5	195,2
Total Geral	37.828.000.000,0	44.805.492.986,4	118,4

Fonte: elaboração com dados da programação e do efetivado – MIDR

Aplicação dos recursos do FNE por tipo de contrato - pessoa física e pessoa jurídica

Contrato	Quantidade de Contratos	%	Valor Contratado	%
PF	1.558.800	97,4	21.545.379.929,2	48,1
PJ	41.181	2,6	23.260.113.057,2	51,9
Total Geral	1.599.981	100	44.805.492.986,4	100

Fonte: elaboração com dados da pesquisa, 2024

Fundo Constitucional de Financiamento do Nordeste

Aplicação dos recursos do FNE por setor

Setor	Quantidade de Contratos	%	Valor contratado (R\$ mil)	%	Valor Médio (R\$ mil)
Agroindustrial	647	0,0	1.371.768	3,1	2.120
Comércio e Serviços	851.871	53,2	12.172.490	27,2	14
Energia PF	6.019	0,4	157.509	0,4	26
Industrial	19.743	1,2	2.800.928	6,3	142
Infraestrutura	224	0,0	7.643.588	17,1	34.123
P-Fies	687	0,0	37.510	0,1	55
Rural	719.094	44,9	19.209.727	42,9	27
Rural Pronaf	54	0,0	8.672	0,0	161
Turismo	1.642	0,1	1.403.301	3,1	855
Total Geral	1.599.981	100	44.805.493	100	28

Fonte: elaboração com dados da pesquisa, 2024

Fundo Constitucional de Financiamento do Nordeste

Aplicação dos recursos do FNE por porte do estabelecimento

Porte	Quantidade de Contratos	%	V a l o r Contratado (R\$ mil)	%	V a l o r médio (R\$ mil)
Mini/Micro	1.557.889	97,4	15.338.611	34,2	10
Médio I	3.669	0,2	8.671.673	19,4	2.363
Pequeno	30.960	1,9	7.655.239	17,1	247
Pequeno-Médio	6.358	0,4	4.911.196	11,0	772
Grande	290	0,0	4.788.893	10,7	16.513
Médio II	797	0,0	3.439.363	7,7	4.315
Empreendedor Individual	18	0,0	518	0,0	29
Total Geral	1.599.981	100	44.805.493	100	28

Fonte: elaboração com dados da pesquisa, 2024

Aplicação dos recursos do FNE por finalidade da operação

Finalidade	Qtde de Contratos	%	V a l o r Contratado (R\$ mil)	%	V a l o r Médio (R\$ mil)
Capital de Giro Isolado	833.678	52,1	4.196.057	9,4	5
Custeio isolado/comercialização	143.102	8,9	7.601.195	17,0	53
Investimento	620.056	38,8	30.390.56	67,8	49
Investimento Misto	3.145	0,2	2.617.679	5,8	832
Total Geral	1.599.981	100	44.805.49	100	28

Fonte: elaboração com dados da pesquisa, 2024

Fundo Constitucional de Financiamento do Centro-Oeste

Valores programados e efetivados por UF atendida com recursos do FCO (2024)

Ufs	Programado - Total (A)	Efetivado - Total (B) e participação (%)	% (B/A)
DF	1.004.339.804,0	472.966.119,3 (3,70%)	47,1
GO	3.314.321.353,0	4.908.655.465,1 (38,43%)	148,1
MS	2.410.415.530,0	2.981.318.690,3 (23,34%)	123,7
MT	3.314.321.353,0	4.410.143.031,2 (34,53%)	133,1
Total	10.043.398.041,0	12.773.083.305,9	127,2

Fonte: elaboração com dados da programação e do efetivado – MIDR

Aplicação dos recursos do FCO por tipologia de municípios da PNDR

Classificação PNDR	Quantidade de Contratos	%	Valor Contratado (R\$ mil)	%	Valor Médio (R\$ mil)
Alta Renda e Baixo Dinamismo	6.831	24,6	3.607.532	28,2	528
Alta Renda e Médio Dinamismo	8.231	29,7	3.606.711	28,2	438
Média Renda e Médio Dinamismo	7.974	28,7	3.492.840	27,3	438
Média Renda e Alto Dinamismo	2.112	7,6	955.610	7,5	452
Média Renda e Baixo Dinamismo	1.948	7,0	663.241	5,2	340
Alta Renda e Alto Dinamismo	645	2,3	447.149	3,5	693
Total Geral	27.741	100	12.773.083	100	460

Fonte: elaboração com dados da pesquisa, 2024

Fundo Constitucional de Financiamento do Centro-Oeste

Aplicação dos recursos do FCO por setor

Setor	Quantidade de Contratos	%	Valor Contratado (R\$ mil)	%	Valor Médio (R\$ mil)
Rural	14.288	51,5	7.359.229	57,6	515
Comércio e Serviços	10.848	39,1	3.943.227	30,9	363
Industrial	1.596	5,8	864.440	6,8	542
Turismo	140	0,5	253.544	2,0	1.811
Empresarial	17	0,1	199.611	1,6	11.742
Infraestrutura	44	0,2	137.971	1,1	3.136
EnergiaPF	806	2,9	15.037	0,1	19
Não identificado	2	0,0	25	0,0	12,5
Total Geral	27.741	100	12.773.083	100	460

Fonte: elaboração com dados da pesquisa, 2024

Aplicação dos recursos do FCO por porte do estabelecimento

Porte	Q u a n t i d a d e d e		Valor Contratado	%
	Contratos	%		
E m p r e e n d e d o r				
Individual	19	0,1	1.809.913,9	0,0
Grande	45	0,2	710.973.596,7	5,6
Médio 1	1.402	5,1	1.799.280.919,4	14,1
Médio 2	61	0,2	326.584.152,9	2,6
Médio I	174	0,6	160.549.261,1	1,3
Médio II	4	0,0	1.552.100,0	0,0
Micro	1.011	3,6	219.664.105,6	1,7
Mini/Micro	278	1,0	62.663.085,0	0,5
Pequeno	19.433	70,1	6.146.580.184,7	48,1
Pequeno Médio	4.042	14,6	3.115.490.365,1	24,4
Pequeno-Médio	466	1,7	212.899.009,5	1,7
PF	806	2,9	15.036.612,1	0,1
Total Geral	27.741	100	12.773.083.305,9	100

Fonte: elaboração com dados da pesquisa, 2024

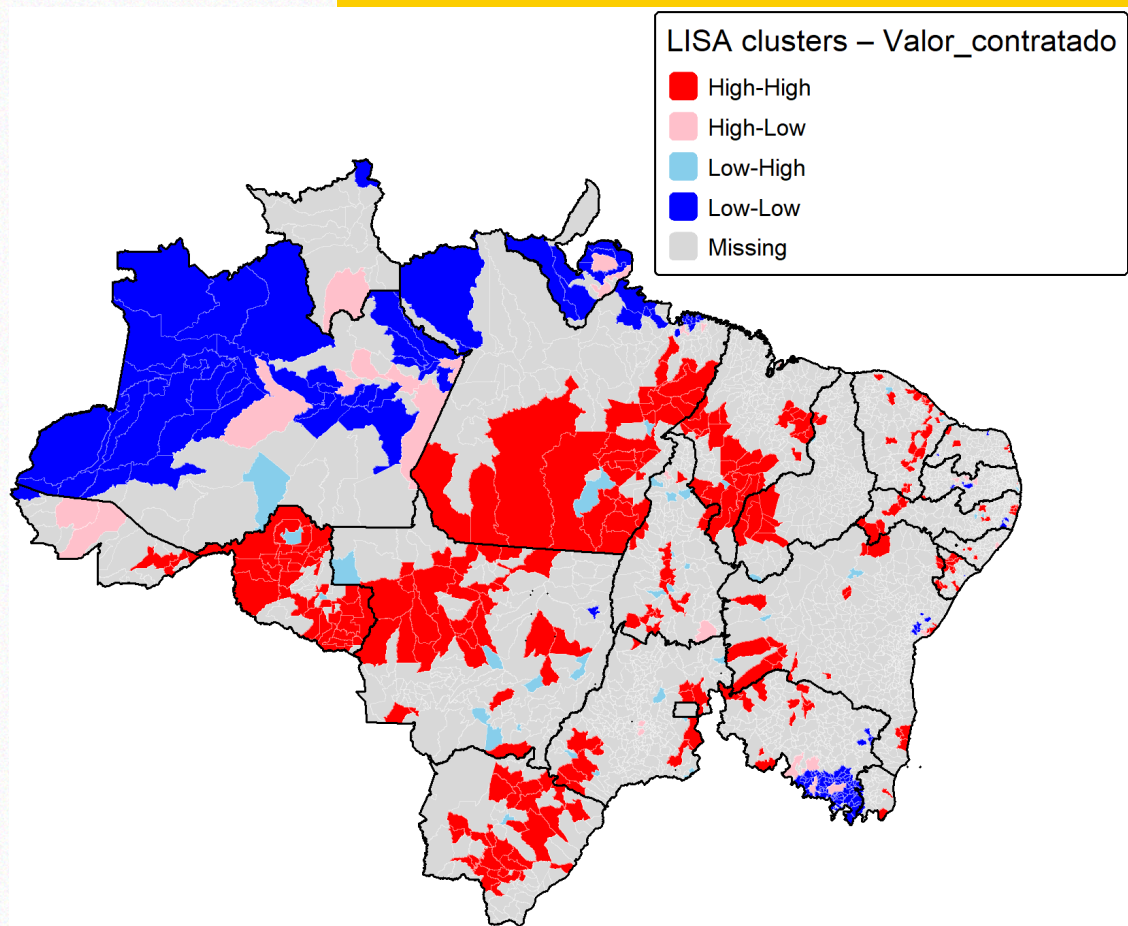

Resultados Chave

- Programação e aplicações ampliadas em 2024
- Expansão do crédito produtivo regional
- Persistem desigualdades territoriais e concentração setorial (agronegócio)



Instrumentos de Planejamento

- Plano Regional de Desenvolvimento da Região Nordeste (PRDNE);
- Plano Regional de Desenvolvimento da Região Norte (PRDNO);
- Plano Regional de Desenvolvimento da Região Centro-Oeste (PRDCO);
- Planos Sub-regionais de Desenvolvimento:
 - Faixa de Fronteira;
 - Regiões Integradas de Desenvolvimento Econômico (RIDEs)
 - Semiárido

Instrumentos de planejamento - Agenda PRDA

Eixo 1 – Desenvolvimento Produtivo

- 11. Bioeconomia para o desenvolvimento sustentável
- 12. Agropecuária inclusiva e sustentável
- 13. Indústria e serviços sustentáveis.

Eixo 2 – Pesquisa, Inovação e Educação

- 21. PDCTIA – Desenvolvimento da Ciência, Tecnologia e Inovação da Amazônia
- 22. Qualificação do capital humano.

Eixo 3 – Infraestrutura Econômica e Urbana

- 31. Logística e Integração
- 32. Infraestrutura Rural e Urbana.

Eixo 4 – Meio Ambiente

- 41. Sustentabilidade e Conservação Ambiental.

Eixo 5 – Fortalecimento da Gestão e Governança Pública

- 51. Fortalecimento da Gestão e Governança Pública.

Eixo 6 – Desenvolvimento Social e Acesso a Serviços Públicos Essenciais

- 61. Inclusão Produtiva
- 62. Bem-Estar Social.

Tabela 8 – Situação das Entregas regionalizadas do PPA pactuadas no PRDA – PAC

Situação das Entregas do PPA em 2024 - PRDA	Não-PAC	PAC	Total	%
Cumpridas (Meta Alcançada)	90	18	108	16,5%
Com Meta Regionalizada em Andamento (Parcial)	54	16	70	10,7%
Com Meta Regionalizada, mas com Execução Zerada	59	48	107	16,4%
Meta Regionalizada igual a Zero e Execução Zerada	7	16	23	3,5%
Sem Regionalização no Cadastro e Com Execução	96	17	113	17,3%
Sem Regionalização no Cadastro e Execução Zerada	191	41	232	35,5%
Total	497	156	653	100,0%

Fonte: Elaboração própria com dados PPA 2024-2027 fornecidos por MPO/SEPLAN (2025).

Entregas Monitoradas por eixos

Figura 3 - Número de Entregas Regionalizadas e Monitoradas no PPA 2024-2027, por Eixo Estratégico PRDA, em 2024.

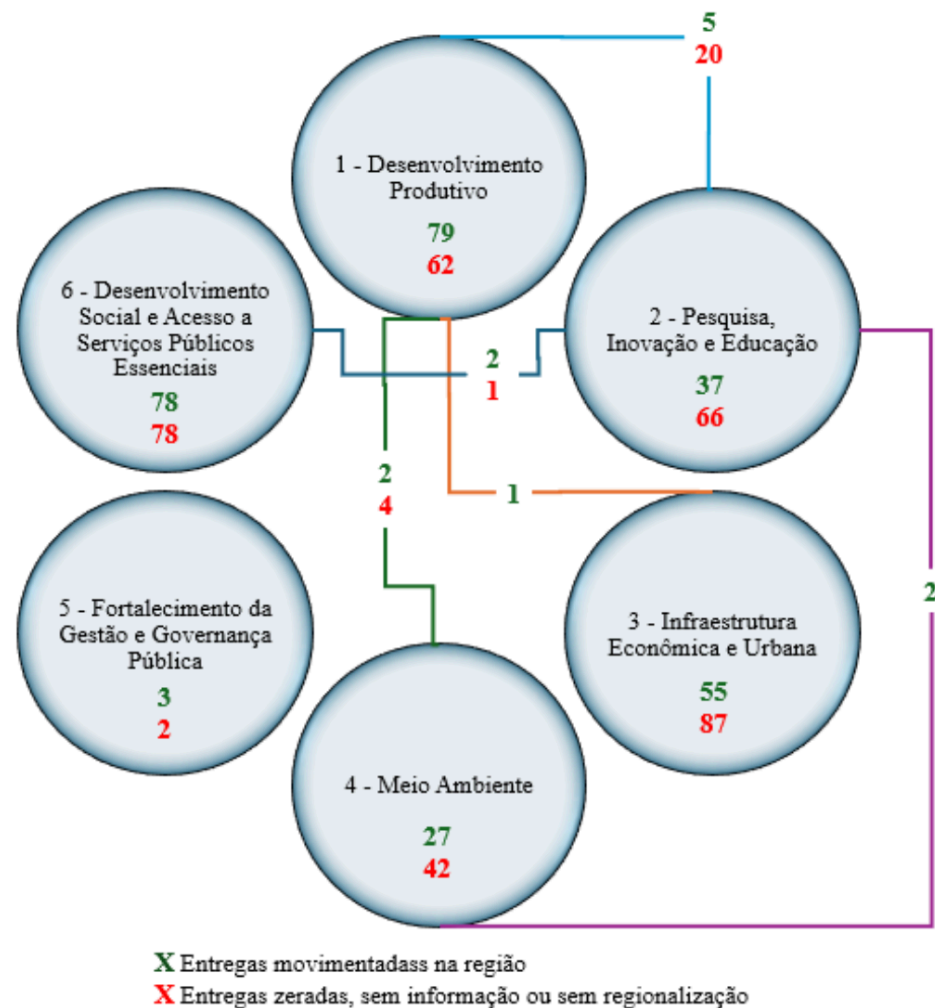

Fonte: Elaboração própria com dados PPA 2024-2027 fornecidos por MPO/SEPLAN (2025).

Figura 4 - Entregas Regionalizadas que movimentaram algum resultado diferente de zero classificadas para os Programas e Eixos do PRDA.

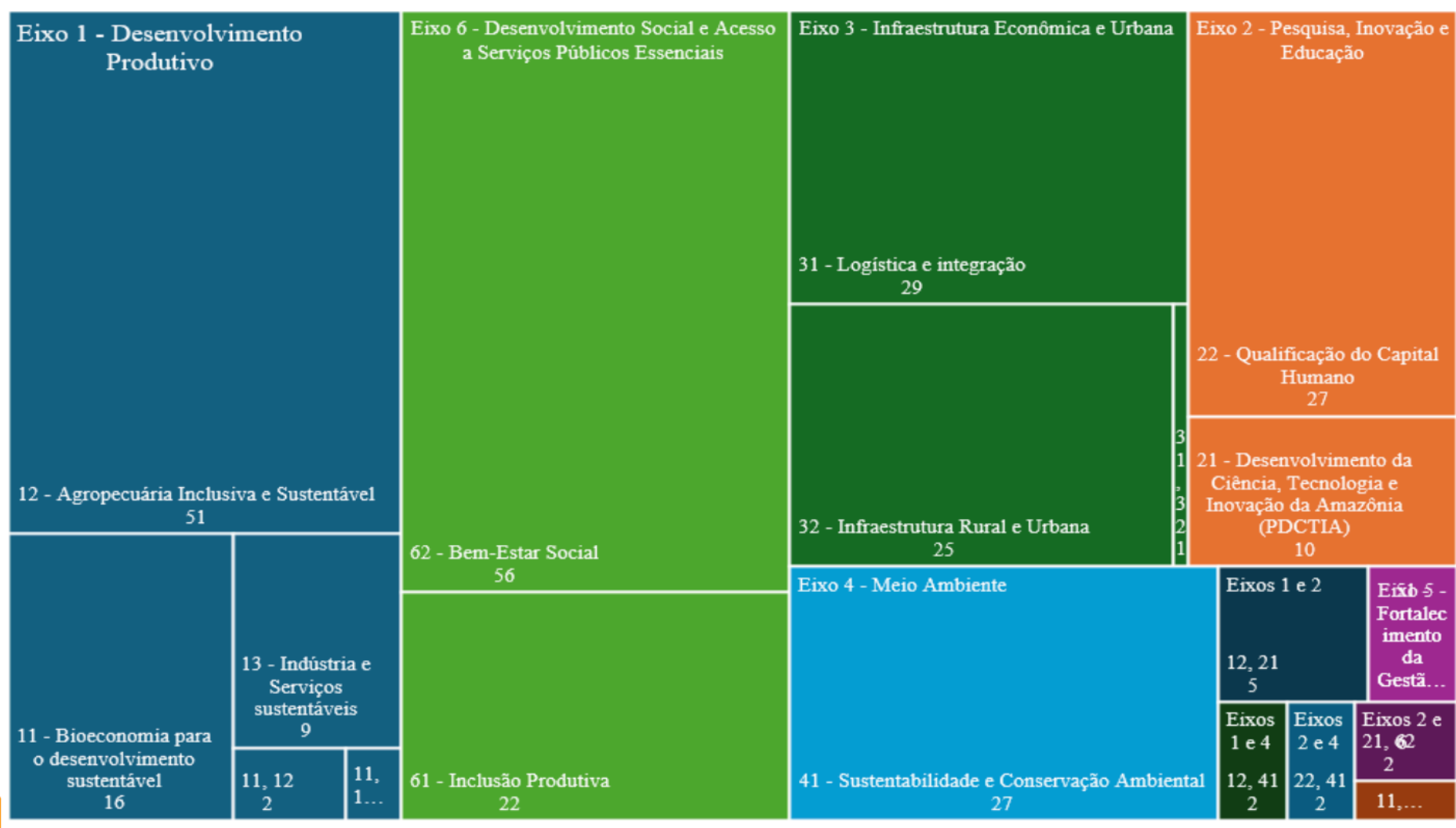

Fonte: Elaboração própria com dados PPA 2024-2027 fornecidos por MPO/SEPLAN (2025).

Instrumentos de Planejamento - PRDCO Agenda

- 1. Eixo: Desenvolvimento Produtivo
 - 1.1. Programa: Agregação de valor aos produtos da região Centro-Oeste
 - 1.2. Programa: Promoção de alternativas para a diversificação econômica e inclusão produtiva
- 2. Eixo: Ciência, Tecnologia e Inovação
 - 2.1. Programa: Incentivo à inovação para a promoção da sustentabilidade, economia de baixo carbono, competitividade e qualidade de vida
- 3. Eixo: Infraestrutura Econômica e Urbana
 - 3.1. Programa: Ampliação da Infraestrutura urbana
 - 3.2. Programa: Ampliação da Infraestrutura econômica
- 4. Eixo: Meio Ambiente
 - 4.1. Programa: Conservação, manutenção e recuperação do meio ambiente
- 5. Eixo: Capacidades Governativas
 - 5.1. Programa: Melhoria da governança e da competitividade das cidades médias e suas áreas de influência
 - 5.2. Programa: Programa de Desenvolvimento na RIDE - DF e Faixa de Fronteira
- 6. Eixo: Desenvolvimento Social
 - 6.1. Programa: Ampliação de serviços públicos e de infraestrutura social para a melhoria da qualidade de vida e dos níveis de emprego e renda

Tabela 22 – Situação das Entregas regionalizadas do PPA pactuadas no PRDCO - PAC.

Situação	Não-PAC	PAC	Total	%
Cumpridas (Meta Alcançada)	47	12	59	15,6%
Com Meta Regionalizada em Andamento (Parcial)	19	3	22	5,8%
Com Meta Regionalizada, mas com Execução Zerada	31	19	50	13,2%
Meta Regionalizada igual a Zero e Execução Zerada	7	9	16	4,2%
Sem Regionalização no Cadastro e Com Execução	64	11	75	19,8%
Sem Regionalização no Cadastro e Execução Zerada	129	28	157	41,4%
Total	297	82	379	100,0%

Fonte: MPO/Seplan e elaboração própria, 2025.

Figura 5 – Número de Entregas Regionalizadas e Monitoradas no PPA 2024-2027, por Eixo Estratégico PRDCO, em 2024.

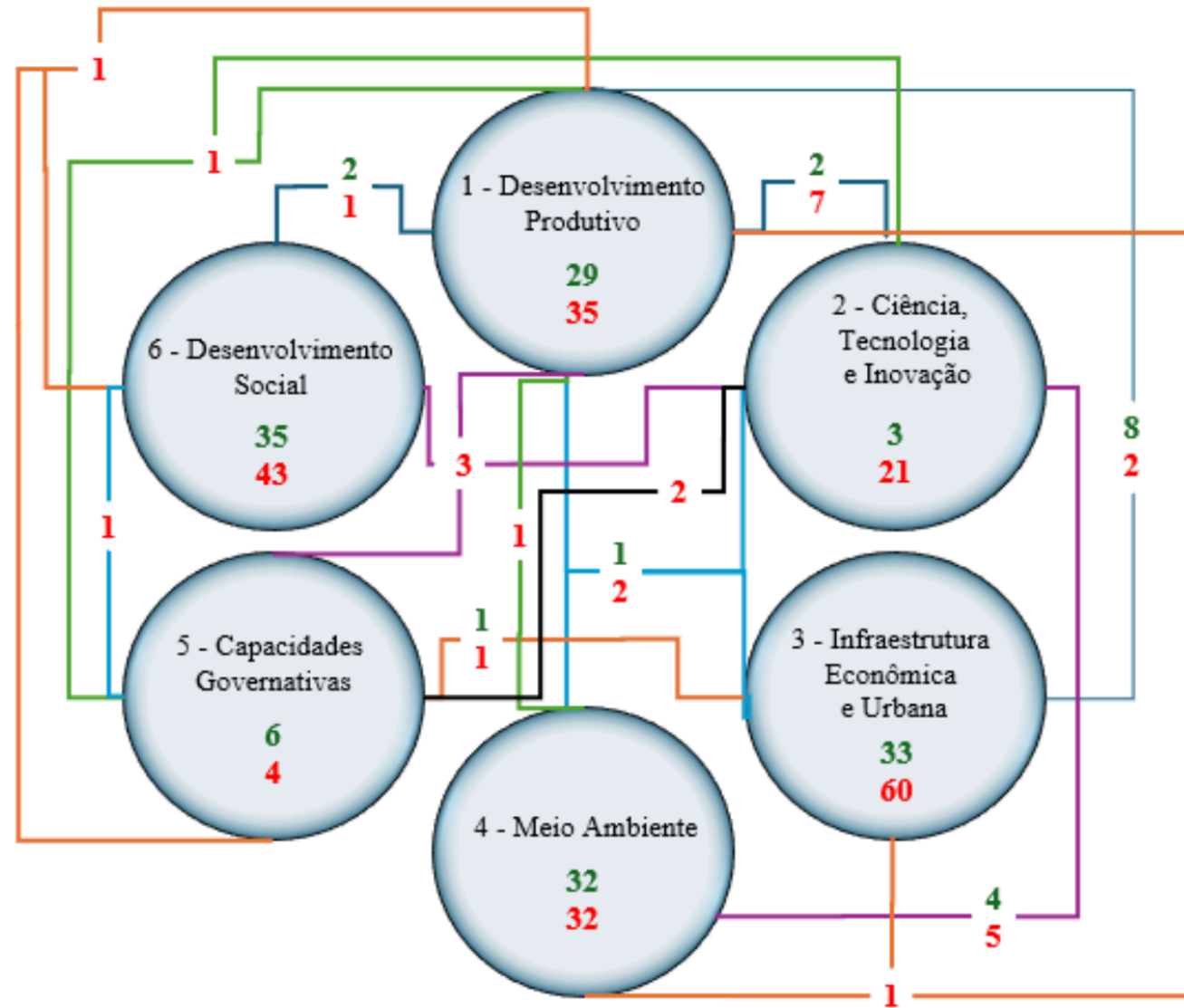

X Entregas movimentadas na região

X Entregas zeradas, sem informação ou sem regionalização

Fonte: MPO/Seplan e elaboração própria, 2025.

Figura 6 - Entregas Regionalizadas Movimentadas no PPA 2024-2027, em 2024, classificadas para os Programas e Eixos do PRDCO.

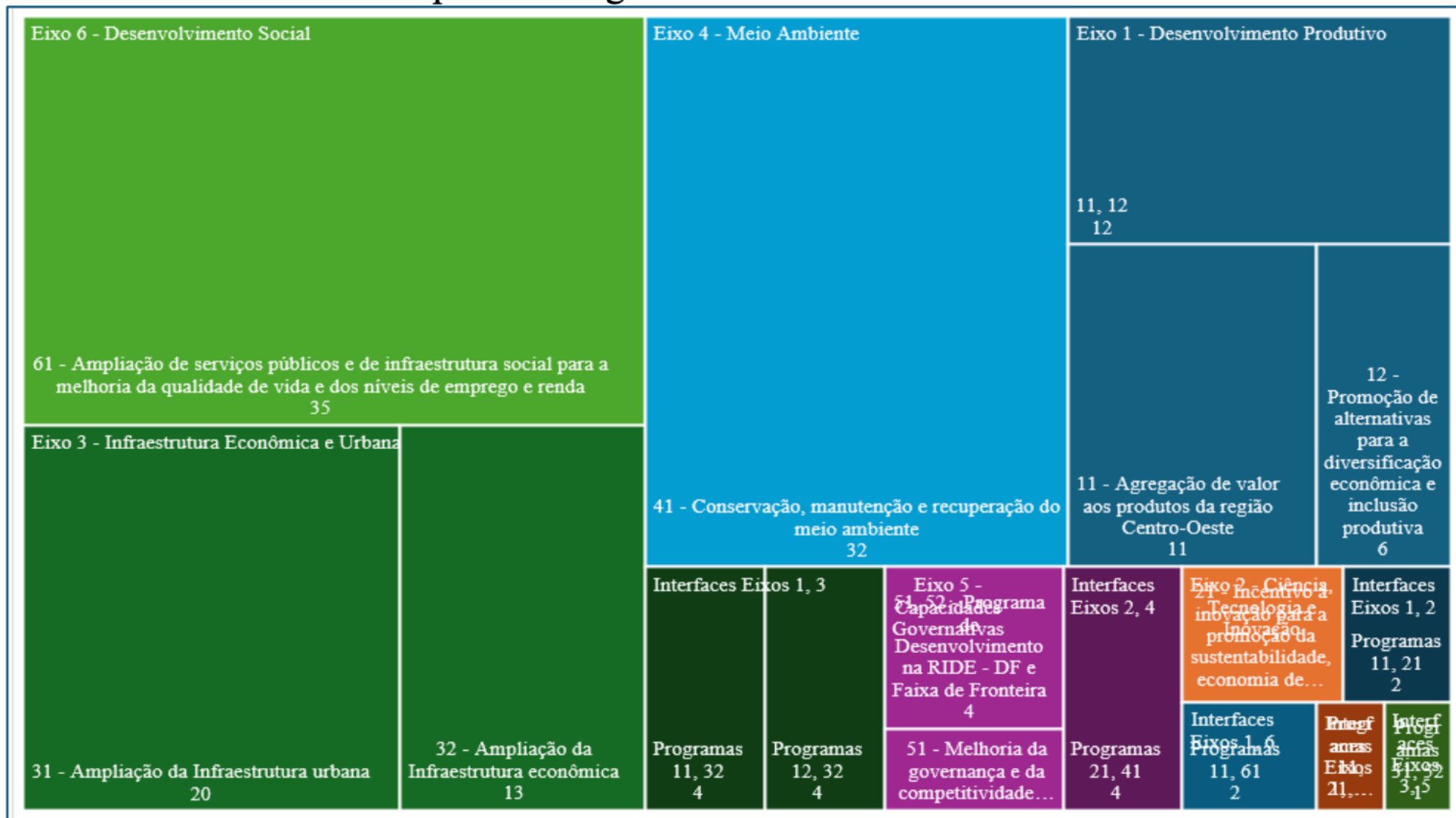

Fonte: MPO/Seplan e elaboração própria, 2025.

Instrumentos de planejamento - Agenda PRNE

1. Eixo: Desenvolvimento Produtivo

- Desenvolvimento da Agropecuária
- Nordeste Turístico
- Neointustrialização
- Mais Serviços Nordeste

2. Eixo: Inovação

- Alinhamento regional para promoção da especialização produtiva inteligente no território

3. Eixo: Infraestrutura econômica e urbana

- Aproveitamento do Potencial Energético
- Comunicação Digital
- Integração Logística Regional
- Desenvolvimento Urbano Integrado
- Saneamento Ambiental no Nordeste
- Recursos Hídricos

4. Eixo: Meio Ambiente

- Conservação, Proteção e Uso Sustentável dos Recursos Naturais

5. Eixo: Capacidades Governativas

- Fortalecimento da Rede de Desenvolvimento Regional

6. Eixo: Desenvolvimento Social

- Mais Saúde Pública
- Nordeste da Paz
- Fortalecimento da Proteção Social e Direitos Humanos
- Primeira Infância Nordeste
- Nordeste Vivo - Fortalecimento da Cultura e Economia Criativa

7. Eixo: Educação

- Educação Básica
- Educação Superior
- Educação profissional e tecnológica

Tabela 44 – Situação das Entregas regionalizadas do PPA pactuadas no PRDNE - PAC.

Situação das Entregas do PPA em 2024 - PRDNE	Não-PAC	PAC	Total	%
Cumpridas (Meta Alcançada)	101	38	139	16,1%
Com Meta Regionalizada em Andamento (Parcial)	66	27	93	10,8%
Com Meta Regionalizada, mas com Execução Zerada	74	87	161	18,7%
Meta Regionalizada igual a Zero e Execução Zerada	9	34	43	5,0%
Sem Regionalização no Cadastro e Com Execução	101	18	119	13,8%
Sem Regionalização no Cadastro e Execução Zerada	259	48	307	35,6%
Total	610	252	862	100,0%

Fonte: MPO/Seplan e elaboração própria, 2025.

Figura 7 – Número de Entregas Regionalizadas e Monitoradas no PPA 2024-2027, por Eixo Estratégico PRDNE, em 2024.

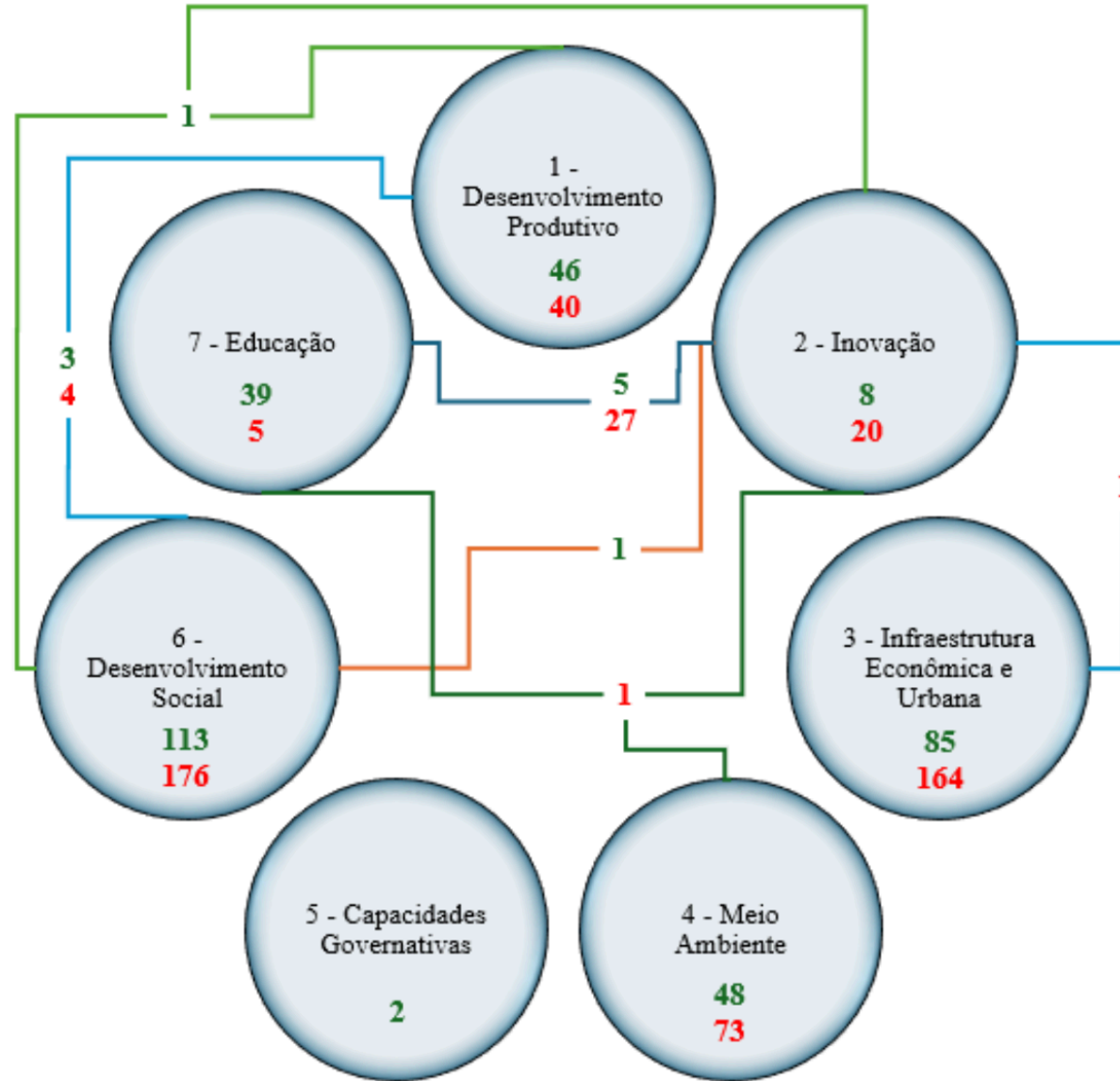

X Entregas movimentadas na região

X Entregas zeradas, sem informação ou sem regionalização

Fonte: MPO/Seplan e elaboração própria, 2025.

Figura 8 - Entregas Regionalizadas Movimentadas no PPA 2024-2027, em 2024, classificadas para os Programas e Eixos do PRDNE.

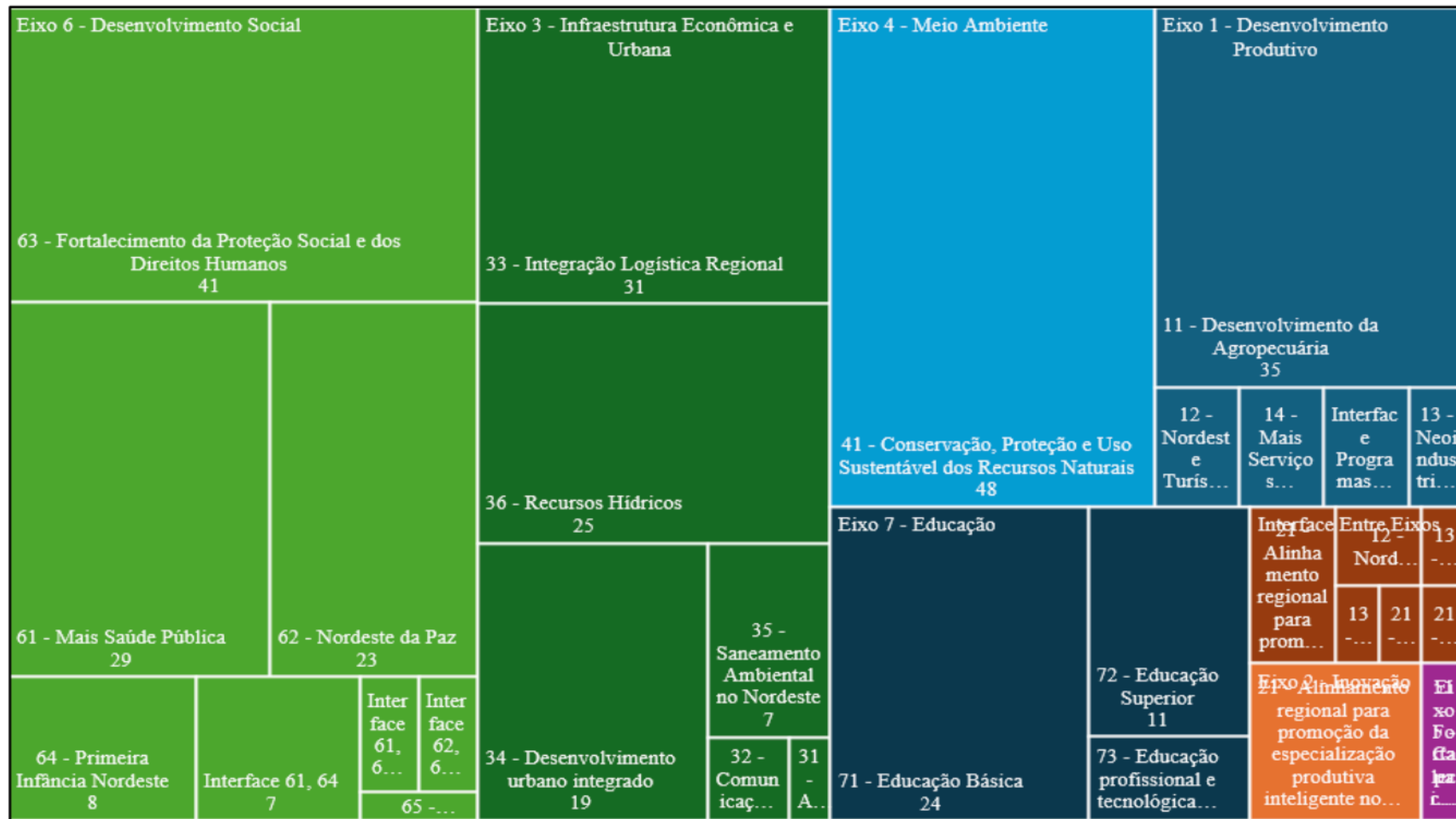

Fonte: MPO/Seplan e elaboração própria, 2025.

Resultados Chave

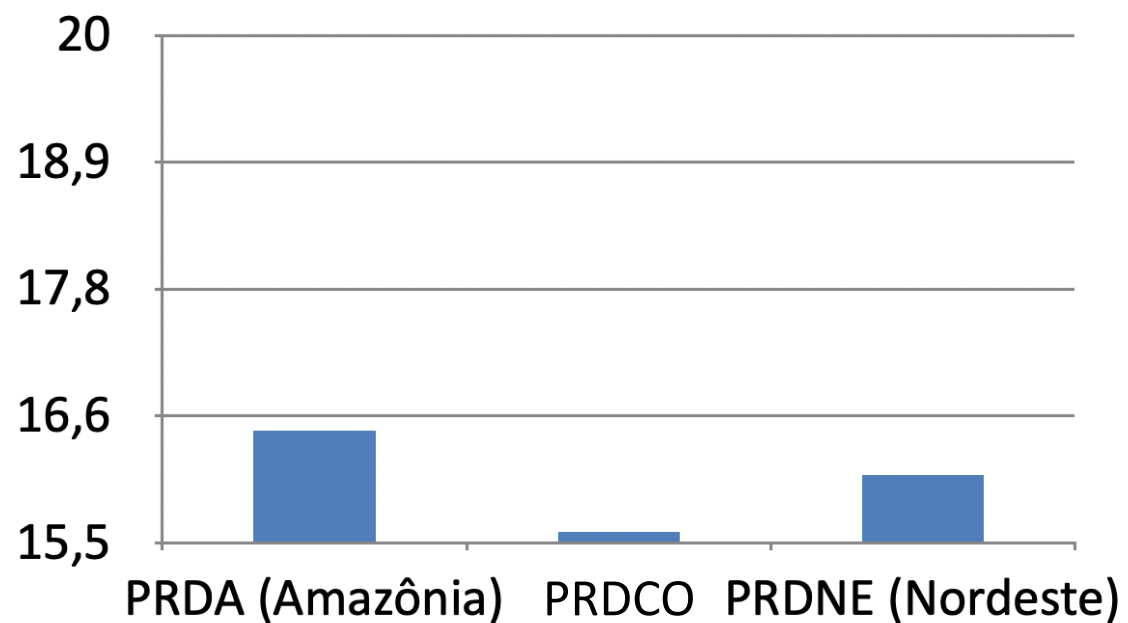

- PRDA: 653 entregas; 16,5% cumpridas; foco em agro e saúde indígena
- PRDCO: 379 entregas; 15,6% cumpridas; destaque agricultura familiar e educação
- PRDNE: 862 entregas; 16,1% cumpridas; forte presença de PAC (29,2%)

Conclusões

Avanços institucionais

- Revitalização do NIR e fortalecimento do CE-CIDR
- Aprovação do Painel de Indicadores e maior participação federativa/social

Integração com o planejamento

- Alinhamento inicial do PPA 2024–2027 com os PRDs (Amazônia, CO, NE)
- Primeira sistematização de entregas por eixos estratégicos

Resultados observados

- PIB Brasil +3,4% (2024), com Norte/Nordeste liderando e Centro-Oeste atrás
- Convergência maior em educação que em renda
- Execução das entregas ainda baixa: ~16% metas cumpridas nos PRDs

Instrumentos financeiros

- Fundos constitucionais ampliaram crédito (R\$ 70 bi), mas persistem concentração setorial (agronegócio) e desigualdade territorial

Desafios centrais

- Obras PAC, CT&I e meio ambiente com baixa execução
- Necessidade de reforço operacional, aprimoramento do SNIDR e redução das desigualdades regionais

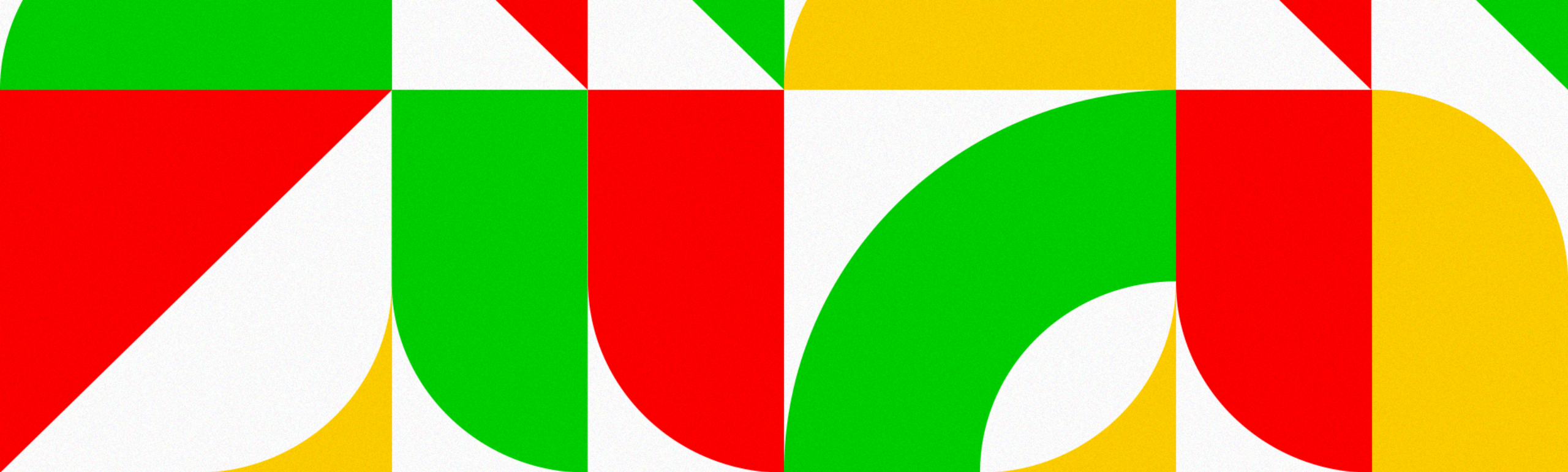

**MINISTÉRIO DA
INTEGRAÇÃO E DO
DESENVOLVIMENTO
REGIONAL**



Obrigado pela atenção!

Contato: flavio.goncalves@mdr.gov.br