

DESENVOLVE

AMAZÔNIA



Fronteiras e
Bioeconomia na
Amazônia Legal

MINISTÉRIO DA
INTEGRAÇÃO E DO
DESENVOLVIMENTO
REGIONAL

GOVERNO FEDERAL
BRASIL
UNIÃO E RECONSTRUÇÃO

Instituto de Desenvolvimento Sustentável Mamirauá



Nossa missão é “Promover pesquisa científica sobre a biodiversidade, manejo e conservação dos recursos naturais da Amazônia de forma participativa e sustentável”

Temos atualmente mais de **180** projetos de pesquisa e extensão em execução anualmente nas mais diversas áreas relacionadas a biodiversidade e conservação.

25

Anos

182

Mulheres

143

Homens

326

Colaboradores

47

Doutores

75

Mestres

27

Especialistas

53

Graduados



ORGANIZAÇÃO SOCIAL
VINCULADA AO MCTI

MINISTÉRIO DA
INTEGRAÇÃO E DO
DESENVOLVIMENTO
REGIONAL

GOVERNO FEDERAL
BRASIL
UNIÃO E RECONSTRUÇÃO

FUNDAÇÃO EM 1999



DUAS FRENTES DE TRABALHO

PESQUISA

IMPACTO



A pesquisa objetiva **entender** o contexto em que as **pessoas & espécies** habitam na região. Isso constitui a fundação para a implementação



das práticas de manejo dos recursos naturais, do desenvolvimento tecnológico, com consequente **geração de renda** e melhoria da **qualidade de vida**.





**ATUAMOS EM 36
ÁREAS PROTEGIDAS
DENTRE ELAS
UNIDADES DE
CONSERVAÇÃO E
TERRITÓRIOS
INDÍGENAS**

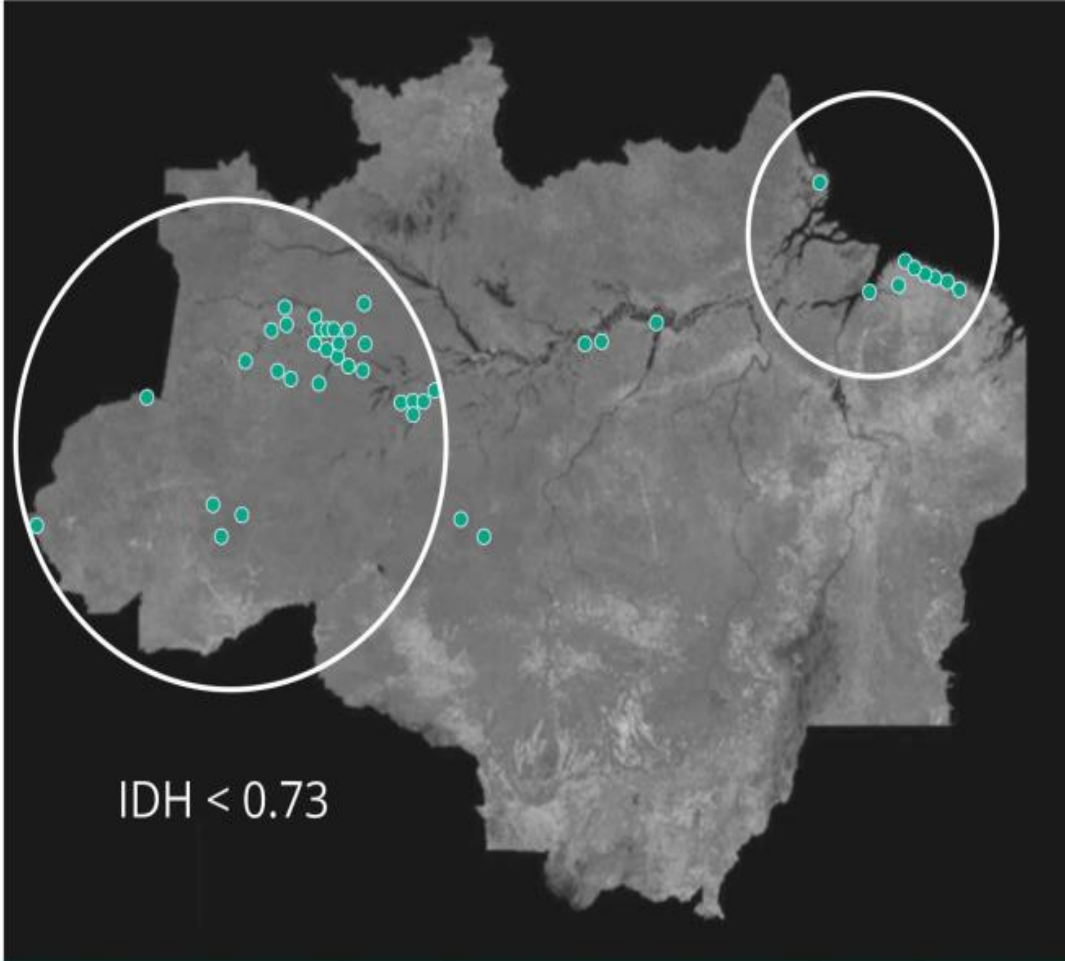

ORGANOGRAMA DO INSTITUTO MAMIRAUÁ

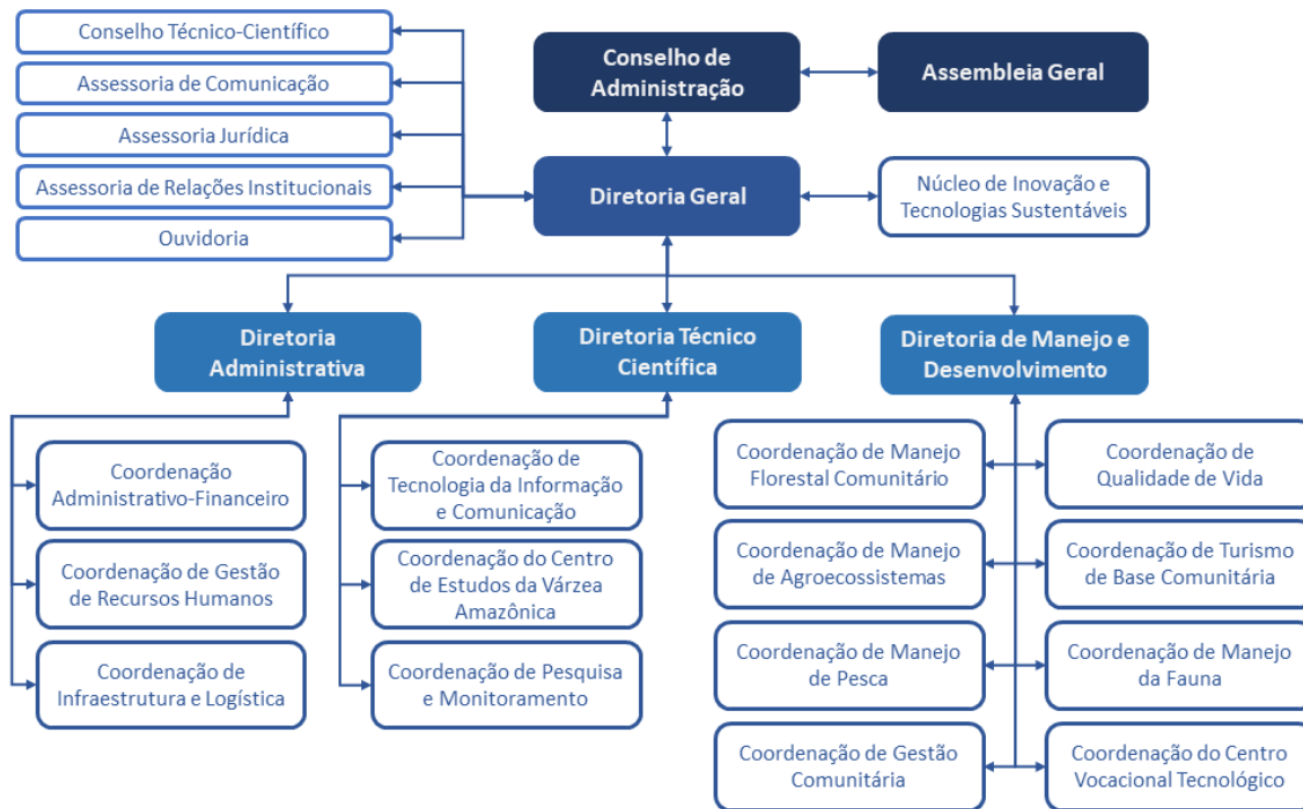

PARCERIAS NA ÁREA DE FRONTEIRA COM FOCO NA BIOECONOMIA PARA 2024

- Redes de Valor na Amazônia - PROVALOR
- Incubadora de Negócios de Impacto Socioambiental – Eventos com construção compartilhada: Inova Tefé e Idheaton em Benjamin Constant
- Participação na Rede de Inovação e Empreendedorismo da Amazônia (RAMI)
- Colaboração com a Rede de Recursos Humanos e Inteligência para a Sustentabilidade na Amazônia (RHISA)





A Rota da Biodiversidade traz a inovação e o desenvolvimento tecnológico no setor farmacêutico como pontos atrativos para parcerias do poder público, universidades e setor privado.



ROTAS DA INTEGRAÇÃO NACIONAL



ROTA DO
AÇAÍ



ROTA DA
BIOdiversidade



ROTA DO
CACAU



ROTA DA
FRUTICULTURA



ROTA DO
LEITE



ROTA DO
MEL



ROTA DO
CORDEIRO



ROTA DA
ECONOMIA CIRCULAR



ROTA DA
MODA



ROTA DO
PESCADO



ROTA DA
TIC

ROTA DA BIODIVERSIDADE



Polo Bio Amazonas



Criado em 2019 o Polo tem como objetivo estimular o desenvolvimento econômico, mercadológico, tecnológico, social e ambiental da cadeia produtiva de fitoterápicos no Estado do Amazonas a partir de ações estratégicas em demandas e territórios específicos.

Espécies priorizadas: **Unha de gato** - *Uncaria tomentosa*, **Copaíba** - *Copaifera spp.*, **Guaraná** - *Paullinia cupana* e **Andiroba** - *Carapa guianensis*

Alto Solimões

- Amaturá,
- Atalaia do Norte,
- Benjamin Constant,
- São Paulo de Olivença,
- Santo Antônio do Içá,
- Tabatinga e
- Tonantins

Médio Solimões

- Itacoatiara,
- Itapiranga,
- Maués,
- Nova Olinda do Norte,
- Novo Remanso,
- Presidente Figueiredo,
- Silves,
- Urucurituba,
- Tefé
- Alvarães

Rio Negro e Solimões

- Anamá,
- Anori,
- Autazes,
- Beruri,
- Caapiranga,
- Careiro Castanho,
- Careiro da Várzea,
- Coari,
- Codajás,
- Iranduba,
- Manacapuru,
- Manaquiri,
- Manaus,
- Novo Airão,
- Rio Preto da Eva
- Vila Rica de Caviana

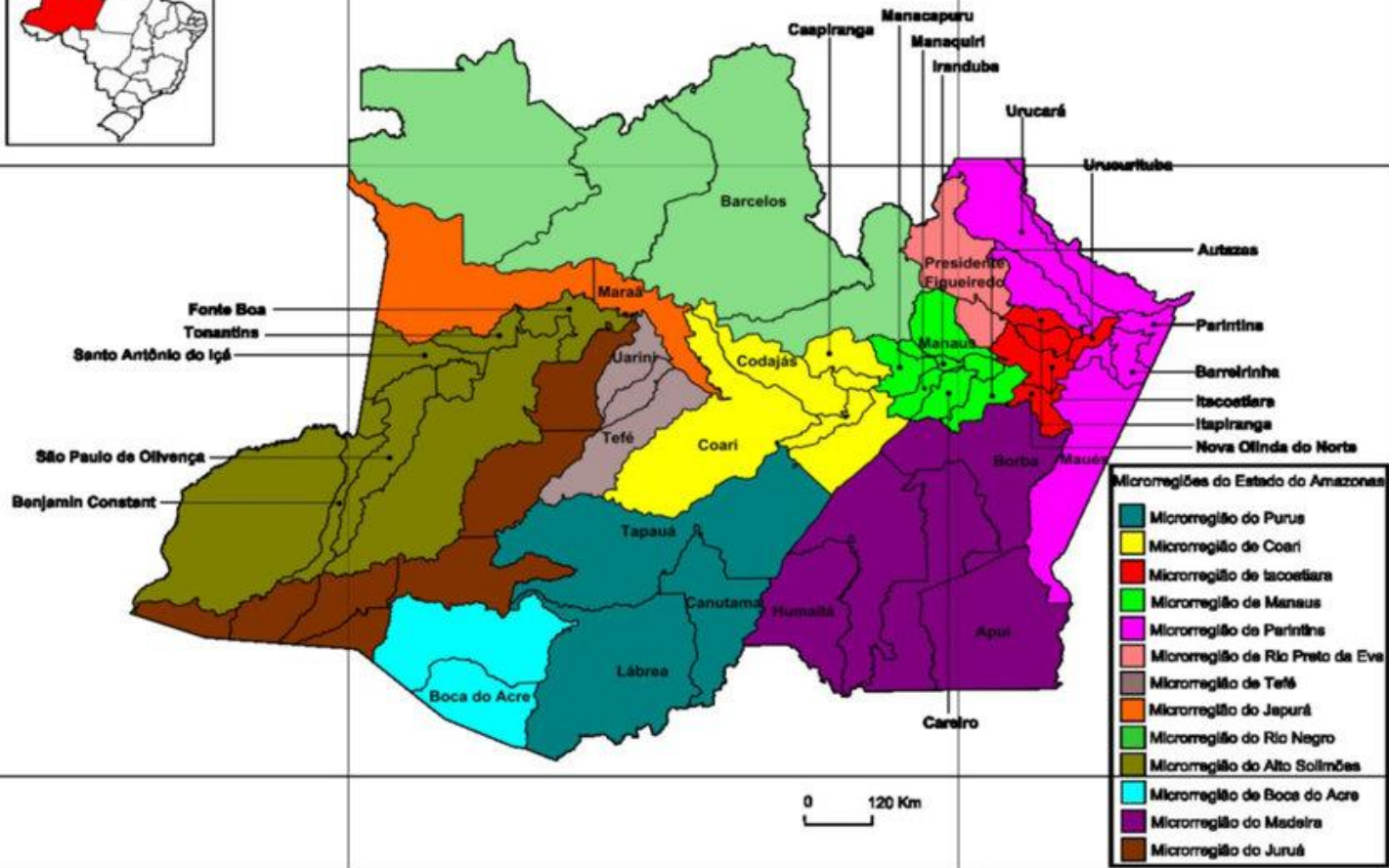

COMITÊ GESTOR POLO BIOAMAZONAS

Acompanhamento e
apoio na Gestão: MIDR
e RedesFito (FioCruz)

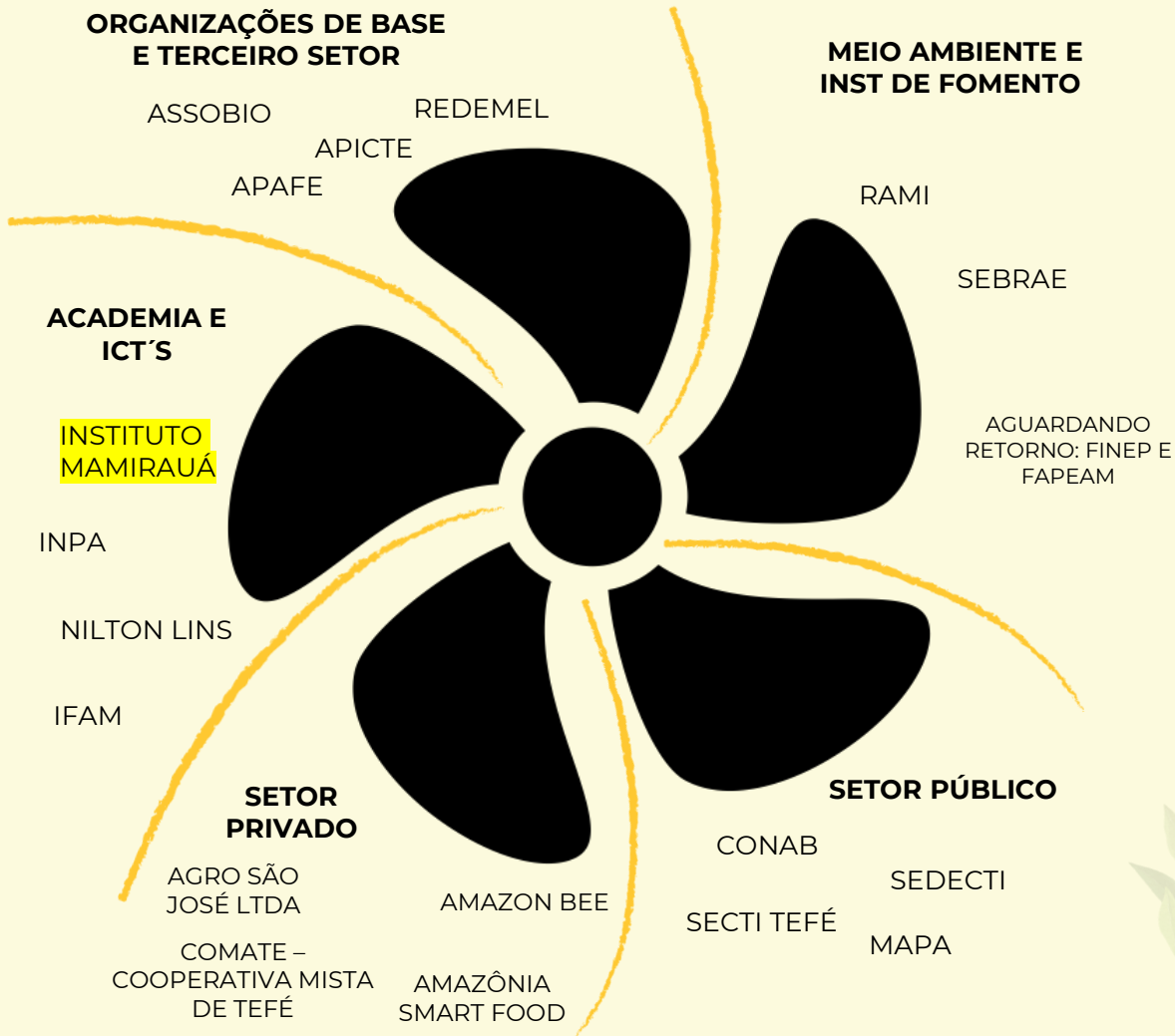

PRÓXIMOS PASSOS

- PUBLICAÇÃO DO REGIMENTO INTERNO;
- REALIZAÇÃO DE ASSEMBLEIA PARA APRESENTAÇÃO DO PLANO DE TRABALHO DA ATUAL GESTÃO (12/06);
- PRIORIZAÇÃO DE ESPÉCIES;
- REVISÃO DA CARTEIRA DE PROJETOS;
- BUSCA POR FOMENTO E PARCERIAS PARA REALIZAÇÃO DOS PROJETOS.

DESENVOLVE
AMAZÔNIA



Fronteiras e
Bioeconomia na
Amazônia Legal

**VAMOS CONSTRUIR UMA
BIOECONOMIA SEM FRONTEIRAS?
OBRIGADA!**

MINISTÉRIO DA
INTEGRAÇÃO E DO
DESENVOLVIMENTO
REGIONAL

GOVERNO FEDERAL
BRASIL
UNIÃO E RECONSTRUÇÃO



TABATHA BENITZ

tabatha.benitz@mamiraua.org.br
www.mamiraua.org.br

Zap: (97) 98457-9667