

CATÁLOGO DO ITEM IMPORTADO

Pleito de Inclusão de Ex-Tarifário

| Número de Controle SDIC | NCM | Sugestão de descrição do ex-Tarifário |
|-------------------------|------------|---|
| F250-17I | 8708.29.99 | Revestimento interno do assoalho de veículos comerciais pesados e semipesados, composto de 4 a 2 camadas com propriedades acústicas, camada superior de PVC ou termoplástico elastomérico com base de olefina (TPO), ambas com resistência a abrasão, camada interna de borracha ou (TPO), pode ter camada elástica de espuma de poliuretano e outra camada de filme, temperatura de serviço entre -40 e 85 graus Celsius, adesão entre camadas de no mínimo de 10 N/50 mm. |

1. Especificações técnicas detalhadas da autopeça:

Revestimento interno do assoalho de veículos comerciais pesados e semipesados, composto de 4 a 2 camadas com propriedades acústicas, camada superior de PVC ou Termoplástico elastomérico com base de olefina (TPO) com resistência a abrasão, camada interna de borracha ou TPO, podendo ter camada elástica de espuma de poliuretano e outra camada de filme. Temperatura de serviço entre -40 e 85 graus Celsius. Adesão entre camadas de no mínimo de 10 N/50 mm.

Os recortes das furações podem variar de acordo com os acessórios instalados a cada veículo. Cor, textura e brilho devem estar de acordo com especificações do cliente. Especificações importantes devem ser tratadas entre cliente e fornecedor: adesão entre camadas, flamabilidade, propriedades de nebulização, estabilidade dimensional, resistência a umidade.

2. Imagens da autopeça importada e/ou desenho esquemático:

Imagem 01 – Vista Isométrica



Imagem 02 – Vista Frontal



Imagem 03 – superior

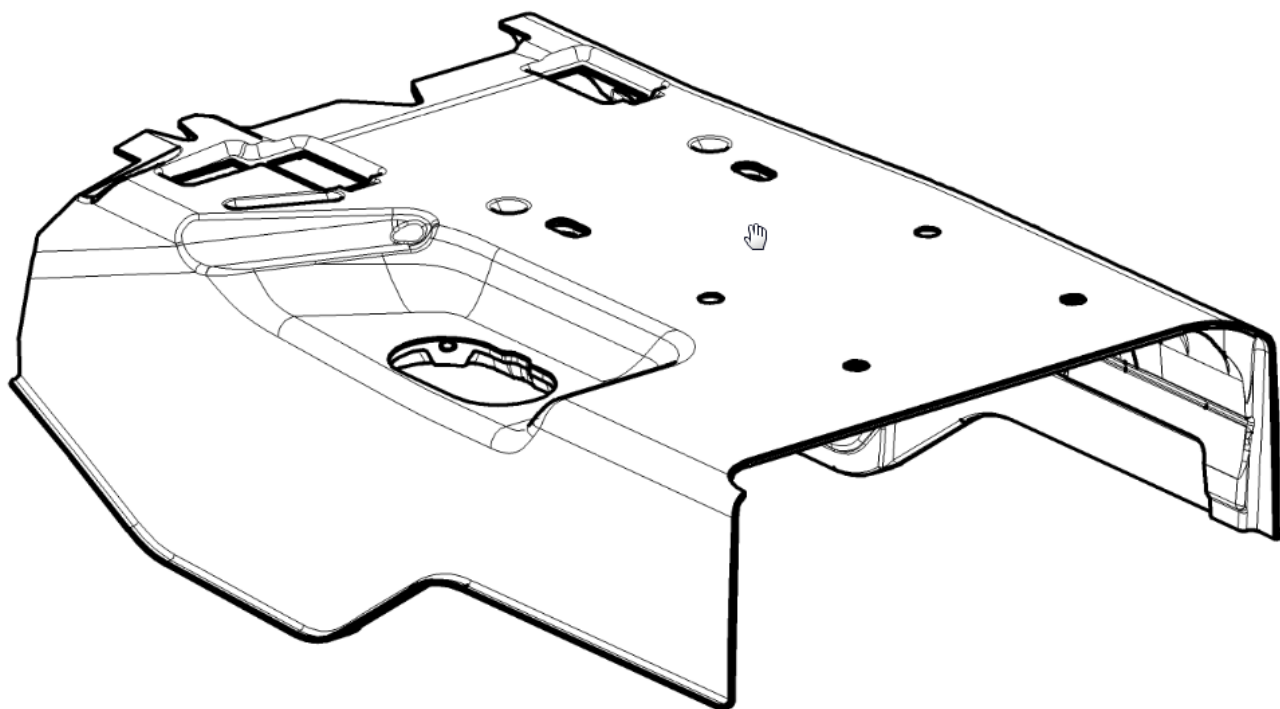

3. Aplicação do item importado:

Aplicação nos veículos comerciais pesados e semipesados

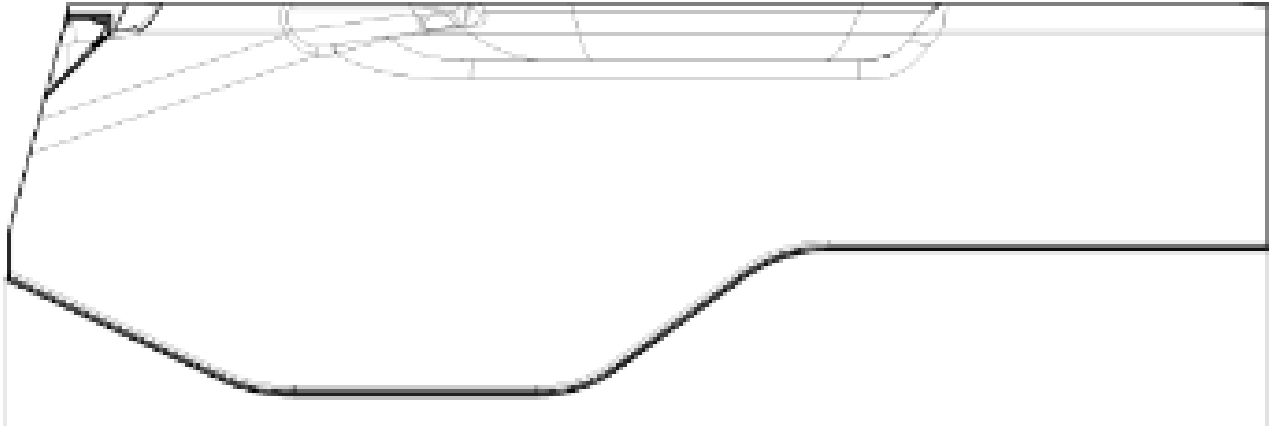
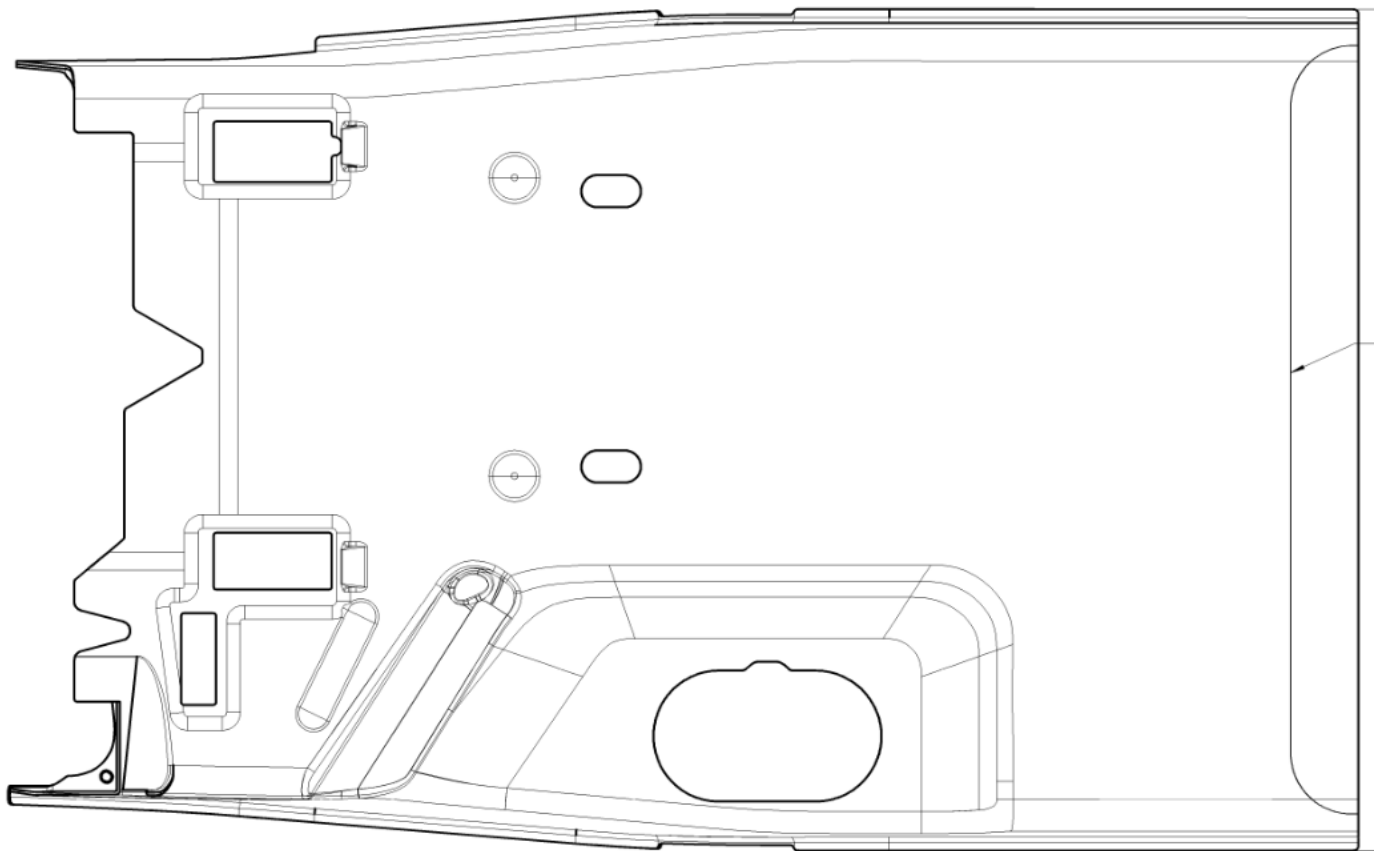
4. Função do item importado no produto fabricado pela empresa pleiteante do ex-tarifário:

Revestimento para montagem em caminhões e caminhões tratores com função proteção térmica e acústica do motor diesel dos veículos.