

CATÁLOGO DO ITEM IMPORTADO

Pleito de Inclusão de Ex-Tarifário

Número de Controle SDIC	NCM	Sugestão de descrição do ex-Tarifário
D735-17I	9401.99.00	Tampa traseira estampada do encosto de assento automotivo, confeccionada em chapa de aço estampada e dobrada, com nervuras de reforço, soldados tubos anti-torção, com largura entre 437,0mm e 470,0mm, altura entre 410,0mm e 445,8mm, com a função estrutural, com suporte do dispositivo de regulagem lombar, reforço do comando de regulagem lombar, coroa dentada do dispositivo de inclinação e tubos guias do suporte de cabeça soldados.

1. Especificações técnicas detalhadas da autopeça:

Tampa traseira estampada do encosto de assento automotivo, confeccionada em chapa de aço estampada e dobrada, com nervuras de reforço, soldados tubos anti-torção, com largura entre 437,0mm e 470,0mm, altura entre 410,0mm e 445,8mm, com a função estrutural, com suporte do dispositivo de regulagem lombar, reforço do comando de regulagem lombar, coroa dentada do dispositivo de inclinação e tubos guias do suporte de cabeça soldados.

2. Imagens da autopeça importada e/ou desenho esquemático:

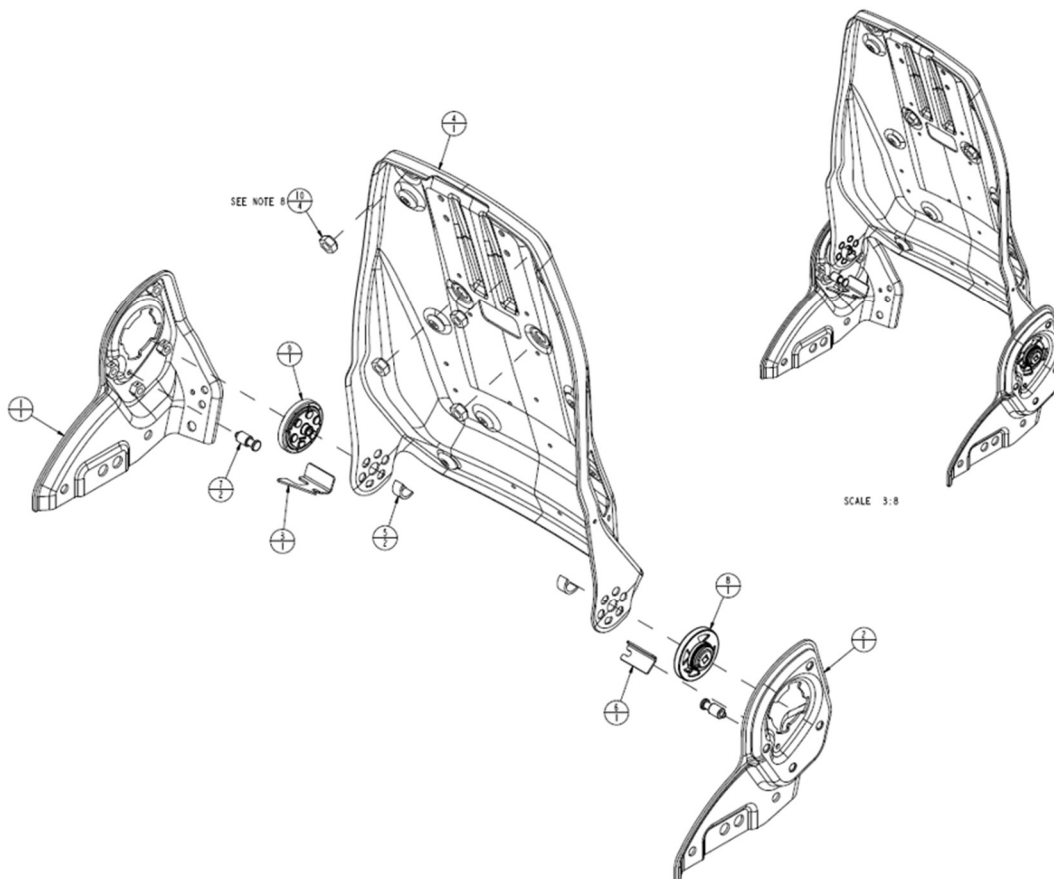

3. Aplicação do item importado:

utilizado em assento de máquinas utilizadas em construção.

4. Função do item importado no produto fabricado pela empresa pleiteante do ex-tarifário:

Possui função estrutural, com suporte do dispositivo de regulagem lombar, reforço do comando de regulagem lombar, coroa dentada do dispositivo de inclinação e tubos guias do suporte de cabeça soldados, promovendo assim todos os recursos necessários para o conforto do operador do equipamento.