

CATÁLOGO DO ITEM IMPORTADO

Pleito de Inclusão de Ex-Tarifário

Número de Controle SDIC	NCM	Sugestão de descrição do ex-Tarifário
D734-171	9401.99.00	Tampa superior da suspensão de assento automotivo, confeccionada em chapa de aço estampada e dobrada, com largura entre 337,4mm e 409,1mm, profundidade entre 323,8mm e 342,0mm, com a função de acoplar suportes de guias de deslocamento, suportes de console, suportes conjugados de guias de deslizamento e cremalheira de posicionamento do assento, suportes de amortecedores, caminho de rolamento da tesoura pantográfica em sua parte inferior, reforços soldados, pivôs, batentes com furações alinhadas para acoplamento de eixos.

1. Especificações técnicas detalhadas da autopeça:

Tampa superior da suspensão de assento automotivo, confeccionada em chapa de aço estampada e dobrada, com largura entre 337,4mm e 409,1mm, profundidade entre 323,8mm e 342,0mm.

2. Imagens da autopeça importada e/ou desenho esquemático:

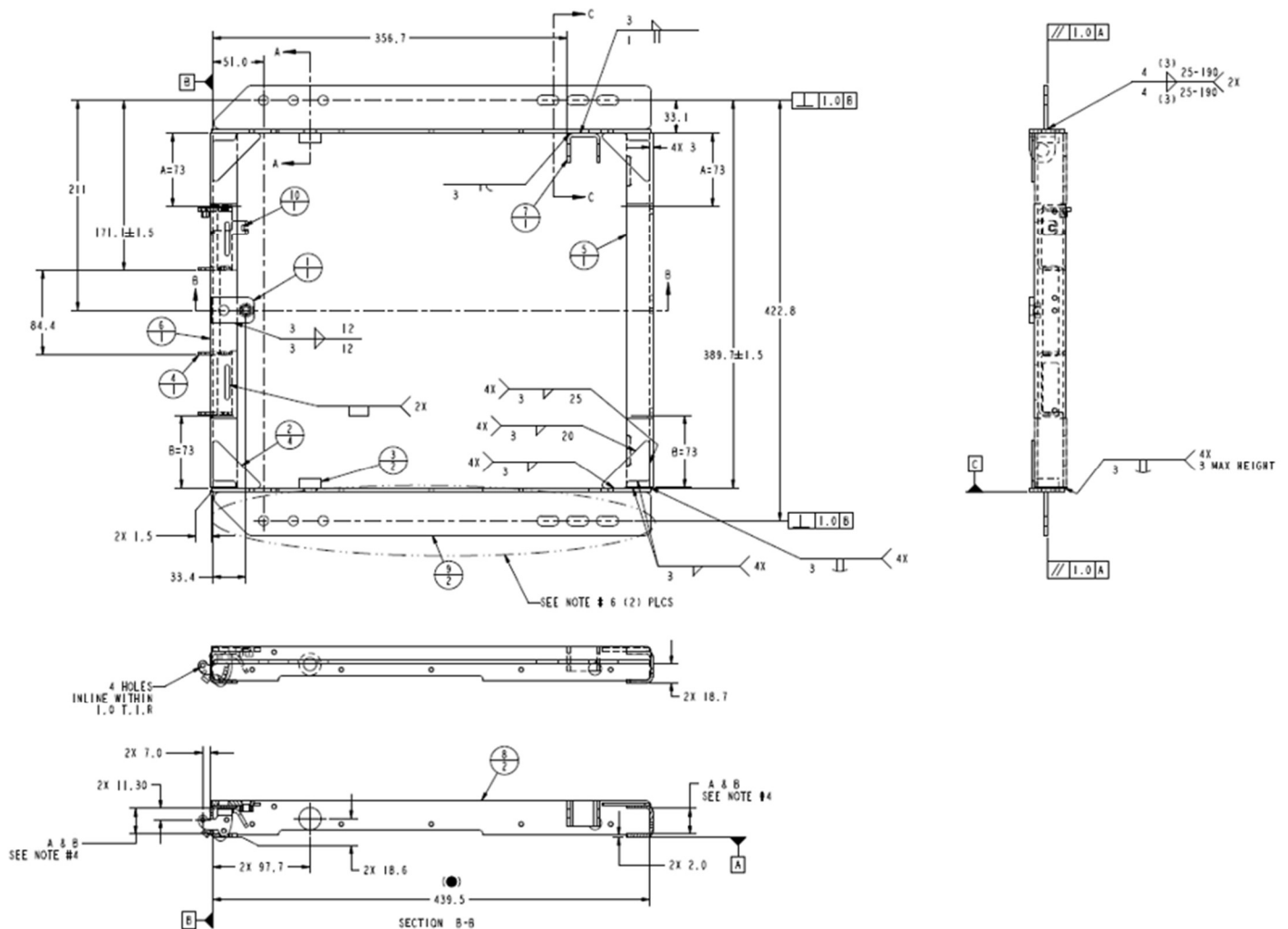

3. Aplicação do item importado:

Aplicado em assentos de máquinas agrícolas.

4. Função do item importado no produto fabricado pela empresa pleiteante do ex-tarifário:

Acoplar suportes de guias de deslocamento, suportes de console, suportes conjugados de guias de deslizamento e cremalheira de posicionamento do assento, suportes de amortecedores, caminho de rolamento da tesoura pantográfica em sua parte inferior, reforços soldados, pivôs, batentes com furações alinhadas para acoplamento de eixos.