

CATÁLOGO DO ITEM IMPORTADO

Pleito de Inclusão de Ex-Tarifário

Número de Controle SDIC	NCM	Sugestão de descrição do ex-Tarifário
D729-17I	9401.99.00	Suspensão mecânica compacta de molas para absorção e amortecimento, com calibragem das molas para cargas extrapesadas e com suporte das guias soldado, utilizada em assento de Tratores agrícolas, colheitadeiras, máquinas agrícolas autopropulsadas e máquinas rodoviárias autopropulsadas; com largura dos furos entre 290,5mm e 293,5mm; profundidade entre 303,5mm e 306,5mm; altura de referência média de 130 mm; melhor performance para o operador com peso entre 45 e 130 kg.

1. Especificações técnicas detalhadas da autopeça:

Largura dos furos entre 290,5mm e 293,5mm; profundidade entre 303,5mm e 306,5mm; altura de referência média de 130 mm, fabricado com material predominante aço.

2. Imagens da autopeça importada e/ou desenho esquemático:

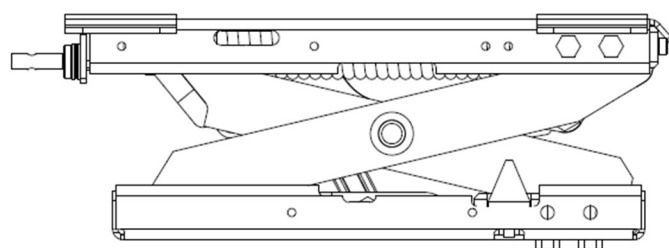
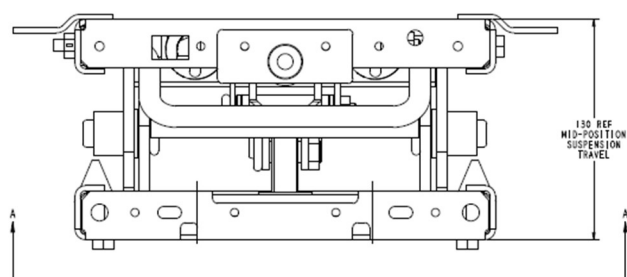
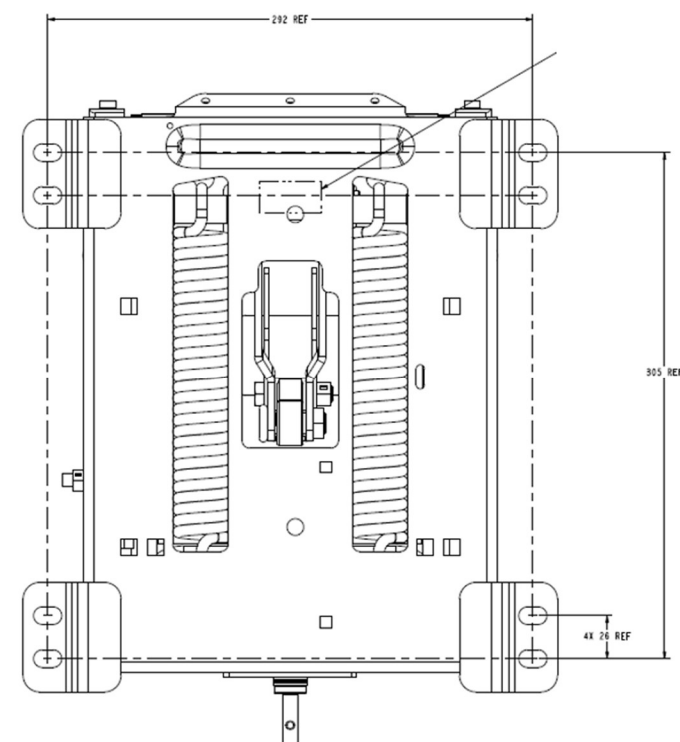

3. Aplicação do item importado:

Aplicado em assentos para equipamentos agrícolas

4. Função do item importado no produto fabricado pela empresa pleiteante do ex-tarifário:

Prover segurança e conforto ao operador do equipamento absorvendo as irregularidades do terreno mantendo-o estável durante a condução do mesmo.