

CATÁLOGO DO ITEM IMPORTADO

Pleito de Inclusão de Ex-Tarifário

- não confidencial, todo em português, no máximo 3 páginas, orientação retrato, sem qualquer indício que identifique a empresa pleiteante -

Número de Controle SDIC	NCM	Sugestão de descrição do ex-Tarifário (item II – c. da Ficha Técnica – Excel)
D686-17I	8708.40.90	Comando de embreagem eletro hidráulico, composto por carcaça forjada de alumínio (AlMgSiF31) com aplicação de oxidação anódica, com diâmetro interno de 28 mm, largura de 90 mm (+1 mm), comprimento de 330 mm em máximo acionamento e altura de 78 mm (+3 mm), montado com 1 sensor indutivo com conexão ISO 15170-A1-4.1-Ag para controle do curso de acionamento da haste, com sistema de vedação resistente ao óleo Pentosin CHF S com utilização em transmissões para veículos comerciais

1. Especificações técnicas detalhadas da autopeça:

(características quantitativas e qualitativas, por exemplo: dimensões, materiais de fabricação, especificações de trabalho/funcionamento [torque, potência, resistência, tensão, corrente, dureza, vazão, condutibilidade, temperatura etc.], características de hardware, software, características físicas, dentre outras inerentes a cada produto):

Comando de embreagem eletro hidráulico, composto por carcaça forjada de Alumínio AlMgSiF31 com aplicação de oxidação anódica, com Øint. 28mm e com largura 90±1 mm comprimento 330 mm em máximo acionamento e altura de 78±3mm, montado com 1 sensor indutivo com conexão ISO 15170-A1-4.1-Ag para controle do curso de acionamento da haste, com sistema de vedação resistente ao óleo Pentosin CHF S com utilização em transmissões para veículos comerciais

2. Imagens da autopeça importada e/ou desenho esquemático:

(obrigatório conter as principais dimensões):

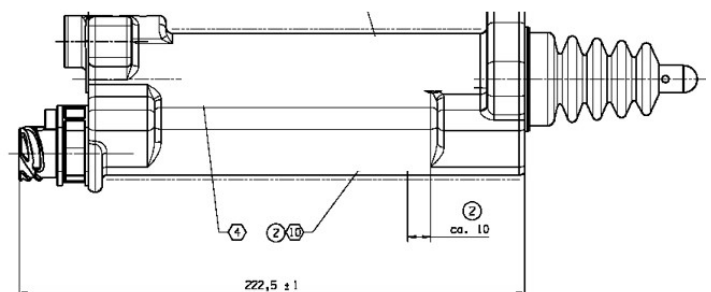
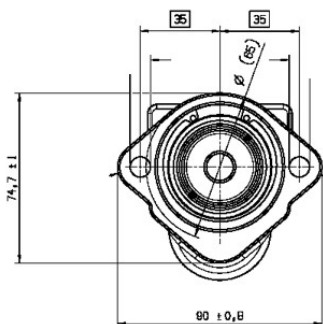

3. Aplicação do item importado:

(em qual produto fabricado pela empresa pleiteante o item importado será incorporado):

Aplicado em transmissões automatizadas para veículos comerciais com capacidade de torque de entrada até 3400N

4. Função do item importado no produto fabricado pela empresa pleiteante do ex-tarifário:

O item será aplicado no conjunto do comando de embreagem de transmissões veiculares atuando no processo de acionamento do garfo de embreagem