

## CATÁLOGO DO ITEM IMPORTADO

### Pleito de Inclusão de Ex-Tarifário

Número de Controle SDIC	NCM	Sugestão de descrição do ex-Tarifário
M13-21I	8415.20.10	Módulo de ar-condicionado, com capacidade de refrigeração de 500 a 1600 W, opera com fluido refrigerante R134a, volume de ar circulante de 9,96 m <sup>3</sup> /h, dotado de termostato, faixa de temperatura de resfriamento de 5 a 24 graus celsius, tensão de operação 12 V e corrente nominal de 25 A, dimensões de 645 x 641 x 237,4 mm, peso aproximado de 24,3 kg, utilizado abaixo do acento do operador de colheitadeiras e máquinas agrícolas autopropulsadas.

#### 1. Especificações técnicas detalhadas da autopeça:

- Capacidade de refrigeração de 500 a 1600 W
- Fluido refrigerante R134a
- Volume de ar circulante de 9,96 m<sup>3</sup>/h
- Dotado de termostato
- Faixa de temperatura de resfriamento de 5 a 24 graus celsius
- Tensão de operação 12 V
- Corrente nominal de 25 A
- Dimensões de 645 x 641 x 237,4 mm
- Peso aproximado de 24,3 kg

#### 2. Imagens da autopeça importada e/ou desenho esquemático:

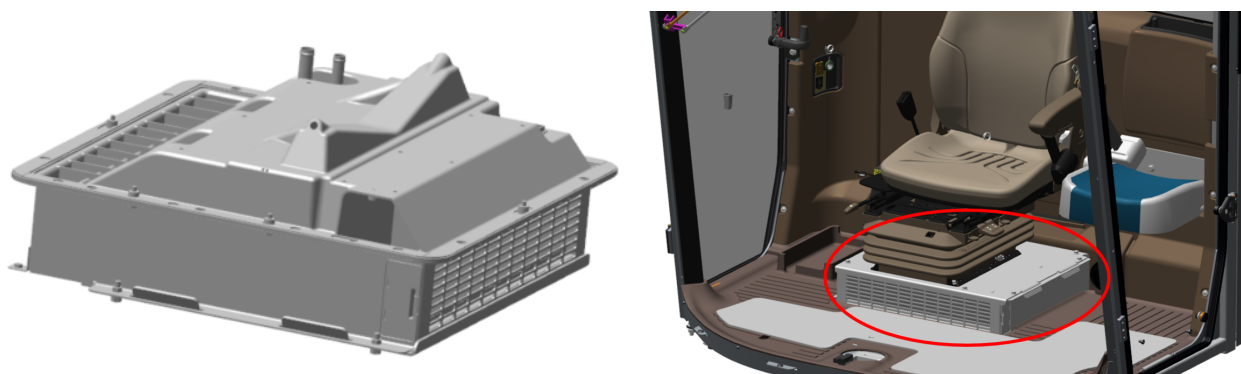

#### 3. Aplicação do item importado:

Aplicado em colheitadeiras e máquinas agrícolas autopropulsadas.

#### 4. Função do item importado no produto fabricado pela empresa pleiteante do ex-tarifário:

Com a função de melhorar a qualidade do ar e conforto para o motorista transportar a colheitadeira e máquinas agrícolas autopropulsadas.